

SAFRA 2012

v.26

A N U Á R I O E S T A T Í S T I C O



GOVERNO DO ESTADO DA BAHIA
SECRETARIA DO PLANEJAMENTO
SUPERINTENDÊNCIA DE ESTUDOS ECONÔMICOS E SOCIAIS DA BAHIA

**ANUÁRIO
ESTATÍSTICO
DA BAHIA v.26**

2012

ISSN 0102-0676

Anu. estat. Bahia	Salvador	v. 26	p. 1 – 687	2014
-------------------	----------	-------	------------	------

Govorno do Estado da Bahia

Jaques Wagner

Secretaria do Planejamento

José Sergio Gabrielli de Azevedo

Superintendência de Estudos Econômicos e Sociais da Bahia

José Geraldo dos Reis Santos

Diretoria de Indicadores e Estatísticas – Distat

Gustavo Casseb Pessoti

Coordenação de Estatística – Coest

Urandi Roberto Paiva Freitas

Equipe técnica – Coest

Marivaldo Pereira de Brito (Coordenador)

Aída Maria Tavares Bahia

Alex Gama Queiroz dos Santos

Aloísio Machado da Silva Filho

Ângela Cristina R. D. Pereira

Blandino Barreto Santos

Célia Regina U. L. Guanais Mineiro

Eliana Cristina Teles Góis

Francisco C. Magalhães Filho

Gertrudes Maria Reis Aguadê Chaves

Iara Pinto Cardoso

Lino Mosquera Navarro

Luis André de Aguiar Alves

Palmiro Torres de Oliveira

Raquel Neves dos Santos

Sigmar Ferreira Barreto

Otávio Alves Passos Neto (Estagiário)

Danilo Del Rei Machado (Estagiário)

Diretoria de Informações Geoambientais – Digeo

Cláudio Emílio Pelosi Laranjeiras

Coordenação de Recursos Naturais e Ambientais – CRNA

Aline Pereira Rocha

Equipe técnica – CRNA

Ana Lúcia da Silva Teixeira

Antonio Leonardo Guimarães de Mello

Rita Maria Cruz Pimentel

Coordenação de Cartografia e Geoprocessamento – Cartgeo

Anderson Lobo Silva

Angélica Manina de Moraes Cunha Neta

Emerson Santos Borges

Coordenação de Biblioteca e Documentação – Cobi

Eliana Marta Gomes Silva Sousa

Normalização

Eliana Marta Gomes Silva Sousa

Coordenação de Disseminação de Informações – Codin

Ana Paula Porto

Editoria-geral/Padronização e Estilo

Elisabete Cristina Teixeira Barretto

Editoria de Arte e de Estilo

Ludmila Nagamatsu

Capa e Páginas Capitulares

Julio Vilela

Editoração

Carlo Freitas

Anuário estatístico da Bahia. / Superintendência de Estudos Econômicos e Sociais da Bahia. v. 1 (1972 -). – Salvador: SEI, 2014.
v. 26

Anual

v. 1/2 editado pelo DGE; v. 3/6 editado pelo Ceplab; v. 7/8 editado pelo CEI.

Suspensa de 1984-1994

ISSN 0102-0676

1. Estatística - Bahia. I. Superintendência de Estudos Econômicos e Sociais da Bahia.

CDU 31 (813.8)(058)

Impressão: EGBA

Tiragem: 500 exemplares

Av. Luiz Viana Filho, 4ª Av., 435, CAB.

Cep: 41.745-002. Salvador – Bahia

Tel.: (71) 3115 4822 / 3115 4786 Fax.: (71) 3116 1781

coest@sei.ba.gov.br / digeo@sei.ba.gov.br

www.sei.ba.gov.br

SIGLAS E ABREVIATURAS

ANAI-BA

Associação Nacional de Ação Indigenista

Anatel

Agência Nacional de Telecomunicações

Aneel

Agência Nacional de Energia Elétrica

ANDA

Associação Nacional para Difusão de Adubos

Aneel

Agência Nacional de Energia Elétrica

Anfavea

Associação dos Fabricantes de Veículos Automotores

ANP

Agência Nacional de Petróleo

APA

Área de Proteção Ambiental

Bacen

Banco Central do Brasil

Bahiatursa

Empresa de Turismo da Bahia S/A

BB

Banco do Brasil S/A

Braskem

Petroquímica Brasileira de Classe Mundial

CAR

Companhia de Desenvolvimento e Ação Regional

CBPM

Companhia Baiana de Pesquisa Mineral

CBTU

Companhia Brasileira de Trens Urbanos

CCC

Companhia de Carbonos Coloidais

CDA

Coordenação de Desenvolvimento Agrário

Cedep

Centro de Documentação e Estatística Policial

CEI

Centro de Estatística e Informação

CNES

Cadastro Nacional de Estabelecimento de Saúde

Ceplab

Centro de Planejamento da Bahia

CER

Coordenação de Emprego e Rendimento

Cerb

Companhia de Engenharia Ambiental da Bahia

Chesf

Companhia Hidrelétrica do São Francisco

CIA

Centro Industrial de Aratu

Codeba

Companhia Docas da Bahia

Coden

Coordenação de Desenvolvimento Energético

Codevasf

Companhia de Desenvolvimento dos Vales do São Francisco e do Parnaíba

Coelba

Companhia de Eletricidade do Estado da Bahia

Conder

Companhia de Desenvolvimento Urbano do Estado da Bahia

Copec

Complexo Petroquímico de Camaçari

Copene

Companhia Petroquímica do Nordeste

Coref

Coordenação de Contas Regionais e Finanças Públicas

CP

Circunscrição Policial

CPRM

Companhia de Pesquisas de Recursos Minerais

CRA

Centro de Recursos Ambientais

CTR

Coordenação de Trabalho e Rendimento

CTS

Companhia de Transporte de Salvador

Datusus

Tecnologia da Informação a Serviço do SUS

DCCP

Departamento de Crime Contra o Patrimônio

DCCV

Departamento de Crime Contra a Vida

DDA

Departamento de Defesa Agropecuária

Deltur

Delegacia de Proteção ao Turista

Depin

Departamento de Polícia do Interior

Depom

Departamento de Polícia Metropolitana

Derba

Departamento de Infra-Estrutura de Transporte da Bahia

Desenbahia

Agência de Fomento do Estado da Bahia S/A

Desenbanco

Banco de Desenvolvimento do Estado da Bahia

Detran

Departamento Estadual de Trânsito

DDF

Departamento de Desenvolvimento Florestal

Dicop

Diretoria da Contabilidade Pública

DICS

Diretoria de Informação e Comunicação em Saúde

Dieese

Departamento Intersindical de Estatística e Estudos Sócios
Econômicos

DIPOA

Departamento de Inspeção de Produtos de Origem Animal

DIS

Diretoria de Informação em Saúde

Divep

Diretoria de Vigilância Epidemiológica

DMC/BA

Delegacia do Ministério das Comunicações na Bahia

DNOCS

Departamento Nacional de Obras Contra as Secas

DOE

Diário Oficial do Estado

DOU

Diário Oficial da União

DP

Diretoria de Pesquisa

DPA

Delegacia de Proteção Ambiental

DPF

Departamento de Polícia Federal

DPM

Delegacia de Proteção a Mulher

DRFRCR

Delegacia de Repressão a Furtos e Roubos de Carga em Rodovia

DSEI

Distrito Sanitário Especial Indígena

DSG

Diretoria de Serviço Geográfico

DTDIE

Diretoria de Tecnologia e Disseminação de Informações
Educativas

DTE

Delegacia de Tóxicos e Entorpecentes

EBCT

Empresa Brasileira de Correios e Telégrafos

Embasa

Empresa Baiana de Águas e Saneamento S/A

Embrapa

Empresa Brasileira de Pesquisa Agropecuária

Embratur

Instituto Brasileiro de Turismo

Fafen

Fábrica de Fertilizantes Nitrogenados

FAT

Fundo de Amparo ao Trabalhador

FCA

Ferrovias Centro Atlântico S/A

FNE

Fundo Constitucional de Financiamento do Nordeste

Funasa

Fundação Nacional de Saúde

Ibama

Instituto Brasileiro do Meio Ambiente dos Recursos Naturais
Renováveis

IBGE

Instituto Brasileiro de Geografia e Estatística

INCRA

Instituto Nacional de Colonização e Reforma Agrária

Inep

Instituto Nacional de Estudos e Pesquisas Educacionais Anísio
Teixeira

Infraero

Empresa Brasileira de Infraestrutura Aeroportuário

INSS

Instituto Nacional do Seguro Social

IPC

Índice de Preços ao Consumidor

Juceb

Junta Comercial da Bahia

JF

Justiça Federal

MC

Ministério das Comunicações

MDIC

Ministério do Desenvolvimento, Indústria e Comércio Exterior

MEC

Ministério da Educação

Minifaz

Ministério da Fazenda

MAPA

Ministério da Agricultura, Pecuária e Abastecimento

MMA

Ministério do Meio Ambiente

MIN

Ministério da Integração Nacional

MO.

Morro

MTE

Ministério do Trabalho e Emprego

OM

Ondas Médias

ONG

Organização não Governamental

PAM

Produção Agrícola Municipal

PED

Pesquisa de Emprego e Desemprego

Petrobras

Petróleo Brasileiro S/A

PEV

Produção Extrativa Vegetal

PNAD

Pesquisa Nacional por Amostra de Domicílios

PPM

Pesquisa da Pecuária Municipal

Promo

Centro Internacional de Negócios da Bahia

Radambrasil

Radar na Amazônia

RFFSA

Rede Ferroviária Federal S/A

RMS

Região Metropolitana de Salvador

RPPN

Reserva Particular do Patrimônio Natural

SAF

Superintendência de Administração Financeira

SDA

Secretaria de Defesa Agropecuária

Seade

Fundação Sistema Estadual de Análise de Dados

Seagri

Secretaria da Agricultura, Irrigação e Reforma Agrária

SEC

Secretaria da Educação do Estado da Bahia

Secex

Secretaria de Comércio Exterior

Sefaz

Secretaria da Fazenda do Estado da Bahia

SEI

Superintendência de Estudos Econômicos e Sociais da Bahia

Seinfra

Secretaria de Infra – Estrutura

Semarh

Secretaria do Meio Ambiente e Recursos Hídricos

Senac

Serviço Nacional de Aprendizagem Comercial

Senai

Serviço Nacional de Aprendizagem Industrial

Sesab

Secretaria da Saúde do Estado da Bahia

Sesi

Serviço Social da Indústria

SET

Superintendência de Engenharia de Trânsito

Setre

Secretaria do Trabalho, Emprego, Renda e Esporte

SFC

Superintendência de Desenvolvimento Florestal e Unidades de Conservação

SGM

Superintendência de Geologia de Recursos Minerais

Sicof

Sistema de Informações Contábeis e Financeiros

Siscom

Sistema de Informação dos Serviços de Comunicação em massa

Sidat

Sistema de Informações da Administração Tributária

SIF

Serviço de Inspeção Federal

SIM

Sistema de Informações Sobre Mortalidade

SNIC

Sindicato Nacional da Indústria de Cimento

Sinam

Sistema Nacional de Atendimento Médico

SIR

Superintendência de Irrigação

SPJ

Superintendência de Parques e Jardins

SPLAN

Superintendência Nacional de Planejamento Agrícola

SRH

Superintendência de Recursos Hídricos

Sudene

Superintendência de Desenvolvimento do Nordeste

Sulgipe

Companhia Sul Sergipana de Eletricidade

Suplan

Secretaria Nacional de Planejamento Agrícola

Suvisa

Superintendência de Vigilância e Proteção da Saúde

Telebahia

Telecomunicações da Bahia S/A

Telemar

Telemar Norte Leste S/A

TRE

Tribunal Regional Eleitoral

UFBA

Universidade Federal da Bahia

UHE

Usina Hidroelétrica

UTE

Usina Termoelétrica

SINAIS CONVENCIONAIS

...	Dado numérico não disponível
-	Dado numérico igual a zero não resultante de arredondamento
x	Dado numérico omitido a fim de evitar a individualização da informação
0	Dado numérico igual a zero resultante de arredondamento de um dado numérico originalmente positivo
1991/2002	A abrangência temporal do dado corresponde especificamente aos anos indicados.
1991-2002	A abrangência temporal do dado corresponde ao período indicado.

CARTOGRAMAS

1	CARACTERIZAÇÃO DO TERRITÓRIO	
1.1	Localização geográfica - pontos extremos	20
1.2	Mapeamento sistemático.....	31
1.3	Evolução territorial e administrativa – Bahia – 1534-2010	
1.3.1	Municípios baianos – 1827.....	34
1.3.2	Municípios baianos – 1889.....	37
1.3.3	Municípios baianos – 1940.....	41
1.3.4	Municípios baianos – 1960.....	46
1.3.5	Municípios baianos – 1970.....	54
1.3.6	Municípios baianos – 2011 (cartograma 1.3.6, em anexo).....	55
1.4	Recursos naturais	
1.4.1	Geologia.....	64
1.4.2	Principais recursos minerais.....	65
1.4.3	Tipologia climática segundo Thornthwaite.....	66
1.4.4	Hipsometria	67
1.4.5	Relevo.....	68
1.4.6	Solos	69
1.4.7	Aptidão agrícola das terras.....	70
1.4.8	Recursos hídricos	71
1.4.8.1	Bacias hidrográficas	72
1.4.8.2	Projeto de irrigação	77
1.4.9	Geração de energia.....	82
1.4.10	Cobertura vegetal.....	83
1.4.11	Biomass	84
1.5	Áreas especiais	
1.5.1	Povos indígenas	92
1.5.2	Unidades de conservação.....	103
1.5.3	Região semiárida.....	106
1.5.4	Projetos de assentamento de reforma agrária.....	117
1.6	Sistema de transportes	
1.6.1	Principais rodovias	127

GRÁFICOS

2	CARACTERÍSTICAS DEMOGRÁFICAS E SOCIAIS	
2.5.5.1	Casos confirmados de tuberculose pulmonar, segundo o território de identidade Bahia – 2010-2011	251
2.6	EDUCAÇÃO	
2.6.4.2.1	Matrícula inicial no ensino básico e na educação de jovens e adultos Bahia – 2010-2011	384
2.7	JUSTIÇA E SEGURANÇA PÚBLICA	
2.7.2.1.1	Acidentes de trânsito e vítimas, segundo as especificações, no município de Salvador Bahia – 2010/2011	449
2.7.2.2.1	Vítimas de acidentes de trânsito, segundo o tipo, no município de Salvador Bahia – 2010/2011	450
3	ASPECTOS DAS ATIVIDADES AGROPECUÁRIA E EXTRAÇÃO VEGETAL	
3.3.1.1	Produção animal – Efetivo dos rebanhos, bovinos e caprinos segundo o território de identidade – Bahia – 2011	608
4	ASPECTOS DA ATIVIDADE INDUSTRIAL	
4.2.2.1	Vendas pelas distribuidoras de derivados de petróleo e álcool hidratado Bahia – 2001/2003/2005/2007/2009/2011	645
5	ASPECTOS DA ATIVIDADE COMÉRCIO E SERVIÇOS	
5.2.1.1.1	Veículos cadastrados por tipo – Bahia – 2005/2007/2009/2011	651
6	ASPECTOS ECONÔMICOS	
6.1.1.1	Variação acumulada anual do índice de preço ao consumidor, por grupos de consumo, no município de Salvador – 2010-2011	664
6.5.3.1	Índice do PIB total e per capita – Bahia – 2003-2011	668
6.6.3.1	Balança comercial da Bahia – 2003-2011	687

TABELAS

1	CARACTERIZAÇÃO DO TERRITÓRIO	
1.1	Localização geográfica – Pontos extremos – Bahia (cartograma 1.1)	21
1.1.1	Principais ilhas – Bahia (cartograma 1.1)	21
1.1.2	Participação percentual da área total do estado em relação ao Brasil e ao Nordeste	21
1.1.3	Informações geográficas municipais – Bahia	22
1.3	Evolução territorial e administrativa – Bahia – 1534-2010	32
1.3.1	Municípios baianos – 1827 (cartograma 1.3.1)	32
1.3.2	Municípios baianos – 1889 (cartograma 1.3.2)	35
1.3.3	Municípios baianos – 1940 (cartograma 1.3.3)	38
1.3.4	Municípios baianos – 1960 (cartograma 1.3.4)	42
1.3.5	Municípios baianos – 1970 (cartograma 1.3.5)	47
1.3.6	Municípios baianos – 2011 (cartograma 1.3.6, em anexo).....	55
1.4.8.2	Principais barragens, represas e açudes – Bahia (cartograma 1.4.8.1).....	73
1.4.8.3	Projetos de irrigação – Bahia (cartograma 1.4.8.2)	78
1.4.9	Geração de energia – Bahia (cartograma 1.4.9)	80
1.4.12	Espécies da flora ameaçadas de extinção – Bahia (cartograma 1.4.11)	85
1.4.13	Espécies da fauna ameaçadas de extinção – Bahia.....	87
1.5.1	Povos indígenas – Bahia (cartograma 1.5.1)	93
1.5.2	Unidades de conservação – Bahia (cartograma 1.5.2)	97
1.5.3	Região Semiárida – Bahia (cartograma 1.5.3).....	104
1.5.4	Projetos de assentamento de reforma agrária – Bahia (cartograma 1.5.4).....	107
1.5.5	Projetos cédula da terra – Bahia	118
1.5.6	Projetos crédito fundiário e combate à pobreza rural – Bahia	122
2	CARACTERÍSTICAS DEMOGRÁFICAS E SOCIAIS	
2.1	Demografia	
2.1.1	População estimada, área e densidade demográfica, segundo o território de identidade e municípios – Bahia – 2012.....	130
2.2	Trabalho e rendimento	
2.2.1	Pessoas de 10 anos ou mais de idade, por sexo, segundo a situação do domicílio e as classes de rendimento mensal – Bahia – 2011	140
2.2.2	Pessoas de 10 anos ou mais de idade ocupadas na semana de referência, por grupos de anos de estudo, segundo as classes de rendimento mensal de todos os trabalhos – Bahia – 2011	140
2.2.3	Pessoas de 10 anos ou mais de idade ocupadas na semana de referência e valor do rendimento médio mensal de todos os trabalhos, por sexo, segundo as classes de rendimento mensal de todos os trabalhos – Bahia – 2011	141

2.2.4	Pessoas de 10 anos ou mais de idade aposentadas e/ou pensionistas, segundo o sexo e a condição de atividade na semana de referência – Bahia – 2011	142
2.2.5	Distribuição dos ocupados por posição da ocupação na Região Metropolitana de Salvador Bahia – dez. 2010-dez. 2011	142
2.2.6	Taxas de desemprego e de participação trimestral, por tipo, na Região Metropolitana de Salvador Bahia – 2008-2012.....	143
2.2.7	Valores dos decis do rendimento mensal (em R\$) domiciliar per capita da população total, urbana e rural dos domicílios com rendimento – Bahia – 2011	144
2.2.8	Valores dos decis do rendimento mensal (em R\$) familiar per capita da população total, urbana e rural das famílias com rendimento – Bahia – 2011	144
2.2.9	Valores de decis do rendimento mensal (em R\$) do trabalho principal das pessoas de 10 anos ou mais, ocupadas e com rendimento, por situação de domicílios – Bahia – 2011.....	144
2.2.10	Valores dos decis do rendimento mensal (em R\$) de todos os trabalhos das pessoas de 10 anos ou mais, ocupadas e com rendimento, por situação de domicílios – Bahia – 2011	145
2.2.11	Índice de Gini, segundo as categorias de rendimento mensal – Bahia – 2011	145
2.3	Habitação	
2.3.1	Domicílios particulares permanentes e moradores em domicílios particulares permanentes, por tipo de domicílio, segundo a condição de ocupação, material das paredes e da cobertura Bahia – 2011.....	146
2.3.2	Moradores em domicílios particulares permanentes, por classes de rendimento mensal domiciliar, segundo a situação e algumas características do domicílio – Bahia – 2011	147
2.3.3	Domicílios particulares permanentes, por classes de rendimento mensal domiciliar, segundo a situação e algumas de suas características – Bahia – 2011	150
2.3.4	Moradores em domicílios particulares permanentes, por classes de rendimento mensal domiciliar, segundo a situação do domicílio e alguns bens duráveis existentes no domicílio – Bahia – 2011.....	153
2.3.5	Domicílios particulares permanentes, por classes de rendimento mensal domiciliar, segundo a situação do domicílio e alguns bens duráveis existentes no domicílio – Bahia – 2011	156
2.4	Escolaridade	
2.4.1	Pessoas de 5 anos ou mais de idade, por situação do domicílio e sexo, segundo a alfabetização e os grupos de idade – Bahia – 2011	159
2.4.2	Pessoas de 10 anos ou mais de idade, por situação do domicílio e sexo, segundo os anos de estudo – Bahia – 2011	160
2.4.3	Índice de desenvolvimento da educação básica, por rede de ensino – Bahia – 2007/2013	160
2.5	Saúde	
2.5.1	Hospitais conveniados com o SUS, segundo a esfera administrativa e leitos existentes, por território de identidade e municípios – Bahia – 2011.....	161
2.5.2	Servidores estaduais da área de saúde, segundo o tipo de ocupação, por território de identidade e municípios – Bahia – 2011	172
2.5.3	Óbitos, por grupo de causas, segundo o território de identidade e municípios de residência Bahia – 2011.....	194
2.5.4	Óbitos, por faixa etária, segundo o território de identidade e municípios de residência Bahia – 2011.....	218
2.5.5	Casos de algumas doenças transmissíveis de notificação obrigatória, independentes de confirmação, segundo o território de identidade e municípios de residência – Bahia – 2011	229

2.5.6	Casos de algumas doenças sexualmente transmissíveis, de notificação obrigatória, independentes de confirmação, segundo o território de identidade e municípios de residência – Bahia – 2011	252
2.6	Educação	
2.6.1	Educação infantil	
2.6.1.1	Estabelecimentos com educação infantil, por localização e dependência administrativa, segundo o território de identidade e municípios – Bahia – 2011	263
2.6.1.2	Matrícula inicial na educação infantil, por localização e dependência administrativa, segundo o território de identidade e municípios – Bahia – 2011	274
2.6.1.3	Funções docentes na educação infantil, por localização e dependência administrativa, segundo o território de identidade e municípios – Bahia – 2011	285
2.6.2	Ensino Fundamental	
2.6.2.1	Estabelecimentos com ensino fundamental, por localização e dependência administrativa, segundo o território de identidade e municípios – Bahia – 2011	296
2.6.2.2	Matrícula inicial no ensino fundamental, por localização e dependência administrativa, segundo território de identidade e municípios – Bahia – 2011	307
2.6.2.3	Funções docentes do ensino fundamental, por localização e dependência administrativa, segundo o território de identidade e municípios – Bahia – 2011	318
2.6.3	Ensino médio	
2.6.3.1	Estabelecimentos com ensino médio, por localização e dependência administrativa, segundo território de identidade e municípios – Bahia – 2011	329
2.6.3.2	Matrícula inicial no ensino médio, por localização e dependência administrativa, segundo o território de identidade e municípios – Bahia – 2011	340
2.6.3.3	Funções docentes no ensino médio, por localização e dependência administrativa, segundo o território de identidade e municípios – Bahia – 2011	351
2.6.4	Educação de jovens e adultos	
2.6.4.1	Estabelecimentos com educação de jovens e adultos, por localização e dependência administrativa, segundo território de identidade e municípios – Bahia – 2011	362
2.6.4.2	Matrícula inicial na educação de jovens e adultos, por localização e dependência administrativa, segundo o território de identidade e municípios – Bahia – 2011	373
2.6.4.3	Funções docentes na educação de jovens e adultos, por localização e dependência administrativa, segundo o território de identidade e municípios – Bahia – 2011	385
2.6.5	Ensino superior	
2.6.5.1	Candidatos, vagas e ingressos no ensino superior, por áreas, segundo o território de identidade e municípios – Bahia – 2011	396
2.6.5.2	Matrícula e conclusão no ensino superior, por áreas e sexo, segundo o território de identidade e municípios – Bahia – 2011	411
2.6.5.3	Titulação ou grau de formação do professor no ensino superior, segundo território de identidade e municípios – Bahia – 2011	428
2.6.6	Ensino profissional	
2.6.6.1	Matrícula, evasão e conclusão nos cursos ministrados pelo Senac, segundo o território de identidade e municípios – Bahia – 2011	430
2.6.6.2	Matrícula, carga horária e conclusão nos cursos de aprendizagem industrial ministrados pelo Senai, segundo os municípios – Bahia – 2011	444
2.6.6.3	Matrícula, evasão e conclusão nos cursos ministrados pelo Sesi, segundo o território de identidade e municípios – Bahia – 2011	447

2.6.6.4	Matrícula, evasão e conclusão na educação de jovens e adultos, ensino especial nos cursos ministrados pelo Sesi, segundo o território de identidade e municípios – Bahia – 2011	447
2.7	Justiça e segurança pública	
2.7.1	Justiça	
2.7.1.1	Movimentação de processos da justiça federal, seção judiciária – Bahia – 2009-2011	449
2.7.2	Acidentes de trânsito	
2.7.2.1	Acidentes de trânsito e vítimas, segundo as especificações, no município de Salvador Bahia – 2005-2011	449
2.7.2.2	Vítimas de acidentes de trânsito, segundo o tipo, no município de Salvador – Bahia – 2011	450
2.7.3	Justiça eleitoral	
2.7.3.1	Eleitorado, votantes, votos válidos, brancos e nulos na eleição para prefeito no primeiro turno, segundo território de identidade e municípios – Bahia – 2012	451
2.7.3.2	Eleitorado, votantes, votos válidos, brancos e nulos na eleição para prefeito no segundo turno, segundo território de identidade e municípios – Bahia – 2012	461
2.7.3.3	Eleitorado, votantes, votos válidos, brancos e nulos na eleição para vereador, segundo território de identidade e municípios – Bahia – 2012	462
3	ASPECTOS DAS ATIVIDADES AGROPECUÁRIA E EXTRAÇÃO VEGETAL	
3.1	Crédito e assistência rural	
3.1.1	Financiamentos concedidos a produtores e cooperativas, por atividade e finalidade Bahia – 2001-2011	474
3.2	Produção agrícola, extração vegetal e silvicultura	
3.2.1	Área plantada e colhida, quantidade produzida, rendimento médio e valor das culturas temporárias, segundo o território de identidade e municípios – Bahia – 2011	475
3.2.2	Área plantada e colhida, quantidade produzida, rendimento médio e valor das culturas permanentes, segundo o território de identidade e municípios – Bahia – 2011	543
3.2.3	Quantidade produzida e valor da produção na extração vegetal – Bahia – 2009-2011	597
3.2.4	Quantidade produzida e valor da produção na silvicultura – Bahia – 2009-2011	597
3.3	Produção animal	
3.3.1	Efetivo dos rebanhos, segundo o território de identidade e municípios – Bahia – 2011	598
3.3.2	Produção e valor do mel de abelha, ovos de galinha e codorna, segundo o território de identidade e municípios – Bahia – 2011	609
3.3.3	Vacas ordenhadas, produção e valor do leite, segundo o território de identidade e municípios – Bahia – 2011	620
3.3.4	Efetivo das aves, segundo o território de identidade e municípios – Bahia – 2011	631
4	ASPECTOS DA ATIVIDADE INDUSTRIAL	
4.1	Indústria extrativa mineral	
4.1.1	Extração de gás natural e petróleo bruto, por origem – Bahia – 2001-2011	644
4.2	Indústria de transformação	
4.2.1	Produção de derivados de petróleo – Bahia – 2001-2011	644

4.2.2	Vendas, pelas distribuidoras, de derivados de petróleo e álcool hidratado – Bahia – 2001-2011	645
4.2.3	Produção de leite e derivados – Bahia – 2001-2011	646
4.2.4	Produção, consumo aparente e importação de cimento – Bahia – 2001-2011	646
4.2.5	Fertilizantes por nutrientes, entregues ao consumidor final – Bahia – 2001-2011.....	647
4.3	Energia	
4.3.1	Geração de energia elétrica, por tipo de usina e produtores – Bahia – 2001-2011	647
4.3.2	Consumo de energia elétrica, por classe – Bahia – 2001-2011	648
4.3.3	Consumidores de energia elétrica, por classe – Bahia – 2001-2011.....	648
5	ASPECTOS DA ATIVIDADE COMÉRCIO E SERVIÇOS	
5.1	Aspectos estruturais do comércio	
5.1.1	Empresas constituídas e extintas, por atividade econômica – Bahia – 2007-2011	650
5.1.2	Veículos vendidos a concessionárias, por tipo – Bahia – 2001-2011.....	650
5.2	Transportes	
5.2.1	Rodoviário	
5.2.1.1	Veículos cadastrados, por tipo – Bahia – 2004-2011	651
5.2.2	Ferroviário	
5.2.2.1	Movimento de passageiros – Bahia – 2001-2011	652
5.2.3	Marítimo	
5.2.3.1	Movimento de navios e mercadorias, por portos organizados – Bahia – 2001-2011	652
5.2.4	Aéreo	
5.2.4.1	Movimento de aeronaves, passageiros, cargas e correio no Aeroporto Internacional Deputado Luís Eduardo Magalhães, no município de Salvador – Bahia – 2001-2011	653
5.3	Comunicações	
5.3.1	Correios e telégrafos	
5.3.1.1	Agências de correios e unidades operacionais de atendimento – Bahia – 2001-2011	653
5.3.2	Telecomunicações	
5.3.2.1	Emissoras de rádio licenciadas, por tipo, segundo o território de identidade e municípios Bahia – 2012.....	654
5.3.2.2	Emissoras de televisão licenciadas, segundo os municípios – Bahia – 2012.....	660
5.4	Fluxo de turistas	
5.4.1	Turismo receptivo	
5.4.1.1	Entrada de turistas, segundo o país de residência permanente e vias de acesso – Bahia – 2010-2011.....	661
6	ASPECTOS ECONÔMICOS	
6.1	Índice de preço ao consumidor	
6.1.1	Variação acumulada anual do índice de preço ao consumidor, por grupos de consumo, no município de Salvador – Bahia – 2001-2011	664

6.2	Arrecadação federal	
6.2.1	Arrecadação dos impostos e contribuição federal administrados pela Secretaria da Receita Federal, Bahia – 2001-2011	665
6.3	Arrecadação estadual	
6.3.1	Arrecadação do ICMS, IPVA, ITD e taxas, por território de identidade – Bahia – 2011.....	665
6.4	Balanço da administração do governo estadual	
6.4.1	Receitas realizadas, por categorias econômicas, administração direta e indireta – Bahia – 2008-2011	666
6.4.2	Despesas empenhadas, por categorias econômicas e grupos de despesas – Bahia – 2008-2011.....	666
6.5	Contas regionais	
6.5.1	PIB Brasil total e per capita, e relação PIB Bahia/PIB Brasil – 2002-2011	667
6.5.2	Estrutura do Produto Interno Bruto – Bahia – 2007-2011	667
6.5.3	PIB total e per capita, índices e taxas de crescimento – Bahia – 2002-2011	668
6.5.4	Valor Adicionado, PIB e PIB per capita a preços correntes, segundo o território de identidade e municípios – Bahia – 2010	669
6.6	Aspectos estruturais do comércio exterior	
6.6.1	Exportação	
6.6.1.1	Quantidade das exportações baianas, por fator agregado – Bahia – 2001-2011.....	680
6.6.1.2	Valor das exportações baianas, por fator agregado – Bahia – 2001-2011	680
6.6.1.3	Quantidade e valor das exportações baianas, principais segmentos e produtos – Bahia – 2010-2011	681
6.6.1.4	Quantidade e valor das exportações baianas, principais segmentos – Bahia – 2009-2011	684
6.6.1.5	Quantidade e valor das exportações baianas, principais produtos – Bahia – 2009-2011	685
6.6.2	Importação	
6.6.2.1	Quantidade das importações baianas, por categoria de uso – Bahia – 2001-2011	685
6.6.2.2	Valor das importações baianas, por categoria de uso – Bahia – 2001-2011.....	686
6.6.3	Balança comercial da Bahia – 2001-2011	686

SUMÁRIO

SIGLAS E ABREVIATURAS	III
SINAIS CONVENCIONAIS	VI
CARTOGRAMAS.....	VII
GRÁFICOS	VIII
TABELAS.....	IX
APRESENTAÇÃO	17
CARACTERIZAÇÃO DO TERRITÓRIO	20
CARACTERÍSTICAS DEMOGRÁFICAS E SOCIAIS	130
ASPECTOS DAS ATIVIDADES AGROPECUÁRIA E EXTRAÇÃO VEGETAL	474
ASPECTOS DA ATIVIDADE INDUSTRIAL	644
ASPECTOS DA ATIVIDADE COMÉRCIO E SERVIÇOS	650
ASPECTOS ECÔNOMICOS	664

APRESENTAÇÃO

Com o objetivo de atender as inúmeras demandas da sociedade por informações a Superintendência de Estudos Econômicos e Sociais da Bahia (SEI) apresenta a 26ª edição do Anuário Estatístico do Estado da Bahia 2012.

Essa publicação é resultante de um minucioso trabalho de atualização e reorganização das informações estatísticas e registros administrativos, contemplando, de forma temática, informações sobre características físicas, sociais e econômicas do estado, servindo como um valioso documento para estudos de diferentes áreas e finalidades.

Seu conteúdo serve como importante ferramenta de trabalho para os avaliadores e monitores das políticas públicas, bem como aos gestores nas tomadas de decisões e no planejamento das suas ações, sendo também um registro histórico valioso.

A SEI agradece a todos os órgãos e entidades que colaboraram para a realização do presente trabalho.

Todas as informações apresentadas nessa publicação estão disponíveis no site da SEI (<http://www.sei.ba.gov.br>).

SAFIA 2012

CARACTERIZAÇÃO DO TERRITÓRIO



1 Caracterização do Território

Cartograma Nº. 1.1

LOCALIZAÇÃO GEOGRÁFICA - PONTOS EXTREMOS



1.1 Localização geográfica – Pontos extremos – Bahia (cartograma 1.1)

Município	Pontos extremos		
	Localização	Coordenadas geográficas	
		Latitude (S)	Longitude (W)
Curaçá	Rio São Francisco (Norte)	8° 32' 00"	39° 22' 49"
Mucuri	Barra do Riacho Doce (Sul)	18° 20' 07"	39° 39' 48"
Jandaíra	Barra do Rio Real (Leste)	11° 27' 07"	37° 20' 37"
Formosa do Rio Preto	Divisor de Águas (Oeste)	11° 17' 21"	46° 36' 59"

Fonte: IBGE (2000).

1.1.1 Principais ilhas – Bahia (cartograma 1.1)

Município	Principais ilhas			
	Nome	Área (km²)	Coordenadas geográficas	
			Latitude (S)	Longitude (W)
Costeiras				
Cairu	Tinharé/Boipeba	321,25	13°30'00"	38°57'20"
Camamu	Grande de Camamu	3,05	13°55'58"	39°00'15"
Itaparica	do Medo	0,43	12°51'48"	38°42'56"
Itaparica/Vera Cruz	Itaparica	192,20	12°53'19"	38°40'43"
Madre de Deus	das Vacas	0,91	12°44'32"	38°47'38"
Salvador	de Maré	13,84	12°44'12"	38°32'12"
Salvador	dos Frades	14,70	12°47'10"	38°38'51"
Oceânicas				
Caravelas	Arquipélago de Abrolhos	...	17°59'04"	39°00'00"

Fonte: Conder, 1995.

Nota: As coordenadas geográficas são referentes a um ponto da ilha.

1.1.2 Participação percentual da área total do estado em relação ao Brasil e ao Nordeste

Área total do estado (km²)	Participação (%)	
	Brasil	Nordeste
564.733.177	6,632	36,334

Fonte: IBGE, 2010.

1.1.3 Informações geográficas municipais – Bahia

(continua)

Código IBGE	Município	Latitude (Sul)	Longitude (Oeste)	Altitude da sede (m)	Área (km²)	Distância da capital (km)
2900108	Abaíra	-13°14'59"	41°39'49"	641	530,5	580
2900207	Abaré	-08°43'13"	39°06'50"	318	1.485,0	530
2900306	Acajutiba	-11°39'44"	38°01'02"	162	193,4	179
2900355	Adustina	-10°32'00"	38°06'00"	300	632,1	356
2900405	Água Fria	-11°52'00"	38°46'00"	312	661,9	153
2900603	Aiquara	-14°07'46"	39°53'16"	198	159,7	402
2900702	Alagoinhas	-12°08'08"	38°25'09"	132	752,4	108
2900801	Alcobaça	-17°31'10"	39°11'44"	9	1.481,3	800
2900900	Almadina	-14°42'19"	39°38'14"	279	251,1	445
2901007	Amargosa	-13°01'49"	39°36'17"	400	463,2	235
2901106	Amélia Rodrigues	-12°23'30"	38°45'24"	217	173,5	84
2901155	América Dourada	-11°27'19"	41°26'10"	666	839,3	425
2901205	Anagé	-14°36'44"	41°08'08"	384	1.947,4	552
2901304	Andaraí	-12°48'26"	41°19'53"	405	1.861,7	423
2901353	Andorinha	-10°20'41"	39°50'08"	428	1.247,6	415
2901403	Angical	-12°00'25"	44°41'40"	470	1.527,9	887
2901502	Anguera	-12°09'04"	39°14'47"	235	177,0	151
2901601	Antas	-10°24'00"	38°20'00"	510	319,6	334
2901700	Antônio Cardoso	-12°26'07"	39°07'11"	191	294,5	143
2901809	Antônio Gonçalves	-10°34'22"	40°16'31"	472	313,9	394
2901908	Aporá	-11°39'37"	38°04'53"	186	561,8	186
2901957	Apuarema	-13°51'23"	39°44'38"	278	154,9	353
2902054	Araçás	-12°12'40"	38°12'09"	145	487,1	102
2902005	Aracatu	-14°25'39"	41°27'43"	740	1.489,8	594
2902104	Araci	-11°20'00"	38°58'00"	272	1.556,1	217
2902203	Aramari	-12°04'54"	38°29'57"	394	329,6	123
2902252	Arataca	-15°15'48"	39°24'52"	152	375,2	485
2902302	Aratuípe	-13°04'44"	39°00'06"	36	181,1	200
2902401	Aurelino Leal	-14°19'00"	39°19'38"	52	457,8	370
2902500	Baianópolis	-12°18'23"	44°32'05"	667	3.342,6	806
2902609	Baixa Grande	-11°57'35"	40°10'05"	369	946,6	252
2902658	Banzaê	-10°34'37"	38°36'53"	340	227,2	314
2902708	Barra	-11°05'22"	43°08'30"	406	11.412,8	673
2902807	Barra da Estiva	-13°37'34"	41°19'37"	1.026	1.346,6	539
2902906	Barra do Choça	-14°52'52"	40°34'46"	847	646,6	532
2903003	Barra do Mendes	-11°48'36"	42°03'31"	715	1.540,6	520
2903102	Barra do Rocha	-14°12'38"	39°36'07"	142	208,4	380
2903201	Barreiras	-12°09'10"	44°59'24"	452	7.859,1	861
2903235	Barro Alto	-11°45'39"	41°54'42"	705	416,7	501
2903300	Barro Preto	-14°48'35"	39°28'17"	100	128,4	454
2903276	Barrocas	-11°31'40"	39°04'40"	360	201,0	198
2903409	Belmonte	-15°51'47"	38°52'58"	8	1.961,2	695
2903508	Belo Campo	-15°02'18"	41°15'35"	819	629,1	576
2903607	Biritinga	-11°37'00"	38°48'00"	249	550,0	187
2903706	Boa Nova	-14°21'45"	40°12'27"	726	868,8	430
2903805	Boa Vista do Tupim	-12°39'37"	40°36'33"	317	2.811,1	318
2903904	Bom Jesus da Lapa	-13°15'18"	43°25'05"	436	4.200,3	773
2903953	Bom Jesus da Serra	-14°22'25"	40°30'19"	600	421,5	445

1.1.3 Informações geográficas municipais – Bahia

(continuação)

Código IBGE	Município	Latitude (Sul)	Longitude (Oeste)	Altitude da sede (m)	Área (km ²)	Distância da capital (km)
2904001	Boninal	-12°42'06"	41°49'39"	955	934,0	500
2904050	Bonito	-11°58'10"	41°15'57"	990	726,6	420
2904100	Boquira	-12°49'23"	42°43'50"	641	1.482,7	655
2904209	Botuporã	-13°22'54"	42°31'21"	685	645,5	717
2904308	Brejões	-13°06'16"	39°47'45"	611	480,8	271
2904407	Brejolândia	-12°28'59"	43°57'59"	542	2.744,5	758
2904506	Brotas de Macaúbas	-11°59'56"	42°37'33"	813	2.240,0	600
2904605	Brumado	-14°12'13"	41°39'55"	422	2.226,8	539
2904704	Buerarema	-14°57'34"	39°17'59"	107	230,5	448
2904753	Buritirama	-10°42'28"	43°37'50"	492	3.942,2	867
2904803	Caatiba	-14°58'36"	40°24'27"	307	491,3	622
2904852	Cabaceiras do Paraguaçu	-12°32'08"	39°11'27"	210	226,0	141
2904902	Cachoeira	-12°37'06"	38°57'21"	5	395,2	111
2905008	Caculé	-14°30'12"	42°13'20"	587	668,4	633
2905107	Caém	-11°05'26"	40°26'07"	472	548,1	341
2905156	Caetanos	-14°20'15"	40°54'31"	455	774,7	506
2905206	Caetitê	-14°04'10"	42°28'30"	824	2.442,9	645
2905305	Cafarnaum	-11°41'37"	41°28'06"	770	675,4	443
2905404	Cairu	-13°29'13"	39°02'38"	19	461,0	308
2905503	Caldeirão Grande	-11°01'12"	40°18'10"	492	455,2	335
2905602	Camacan	-15°25'09"	39°29'45"	180	626,7	511
2905701	Camaçari	-12°41'51"	38°19'27"	36	784,7	41
2905800	Camamu	-13°56'41"	39°06'14"	40	920,4	331
2905909	Campo Alegre de Lourdes	-09°30'56"	43°00'40"	477	2.781,4	822
2906006	Campo Formoso	-10°30'27"	40°19'17"	556	7.258,6	402
2906105	Canápolis	-13°04'11"	44°12'08"	680	437,2	810
2906204	Canarana	-11°41'05"	41°46'08"	691	576,4	482
2906303	Canavieiras	-15°40'30"	38°56'50"	4	1.327,0	551
2906402	Candeal	-11°48'29"	39°07'09"	240	445,1	171
2906501	Candeias	-12°40'04"	38°33'02"	97	258,4	45
2906600	Candiba	-14°24'39"	42°52'02"	578	418,0	705
2906709	Cândido Sales	-15°30'18"	41°14'21"	627	1.617,5	598
2906808	Cansanção	-10°40'02"	39°29'57"	395	1.344,8	338
2906824	Canudos	-09°53'48"	39°01'35"	402	3.219,3	410
2906857	Capela do Alto Alegre	-11°40'05"	39°50'16"	412	649,5	249
2906873	Capim Grosso	-11°22'52"	40°00'46"	416	336,2	277
2906899	Caraíbas	-14°43'33"	41°15'33"	401	805,6	579
2906907	Caravelas	-17°43'55"	39°15'57"	10	2.393,4	824
2907004	Cardeal da Silva	-11°56'30"	37°56'55"	60	220,8	156
2907103	Carinhanha	-14°18'17"	43°45'54"	440	2.736,9	871
2907202	Casa Nova	-09°09'43"	40°58'15"	397	9.647,0	571
2907301	Castro Alves	-12°45'56"	39°25'42"	278	711,7	180
2907400	Catolândia	-12°19'05"	44°51'40"	650	642,6	893
2907509	Catu	-12°21'11"	38°22'44"	100	416,2	82
2907558	Caturama	-13°19'46"	42°17'26"	591	664,6	675
2907608	Central	-11°08'08"	42°06'46"	698	602,4	509
2907707	Chorrochó	-08°58'47"	39°05'47"	350	3.005,3	502
2907806	Cícero Dantas	-10°36'00"	38°23'00"	436	673,0	301

1.1.3 Informações geográficas municipais – Bahia

(continuação)

Código IBGE	Município	Latitude (Sul)	Longitude (Oeste)	Altitude da sede (m)	Área (km²)	Distância da capital (km)
2907905	Cipó	-11°05'59"	38°30'49"	132	128,3	246
2908002	Coaraci	-14°38'27"	39°33'04"	195	282,6	442
2908101	Cocos	-14°11'02"	44°32'04"	559	10.148,1	970
2908200	Conceição da Feira	-12°30'21"	38°59'55"	227	162,9	121
2908309	Conceição do Almeida	-12°46'46"	39°10'12"	216	289,9	152
2908408	Conceição do Coité	-11°33'50"	39°16'58"	440	1.016,0	207
2908507	Conceição do Jacuípe	-12°19'00"	38°46'00"	219	117,5	97
2908606	Conde	-11°48'49"	37°36'38"	12	964,7	173
2908705	Condeúba	-14°53'43"	41°58'07"	680	1.285,9	664
2908804	Contendas do Sincorá	-13°45'46"	41°02'28"	291	1044,7	443
2908903	Coração de Maria	-12°14'00"	38°45'00"	240	348,2	107
2909000	Cordeiros	-15°02'19"	41°56'05"	710	535,5	674
2909109	Coribe	-13°49'45"	44°27'16"	657	2.523,2	927
2909208	Coronel João Sá	-10°17'03"	37°55'35"	200	883,4	392
2909307	Correntina	-13°20'36"	44°38'12"	561	11.941	914
2909406	Cotegipe	-12°01'42"	44°15'28"	472	4.196,1	815
2909505	Cravolândia	-13°21'31"	39°48'54"	477	162,2	287
2909604	Crisópolis	-11°30'38"	38°09'00"	149	607,7	220
2909703	Cristópolis	-12°14'01"	44°25'15"	688	1.043,1	791
2909802	Cruz das Almas	-12°40'12"	39°06'07"	220	145,7	138
2909901	Curaçá	-08°59'25"	39°54'34"	330	6.079,0	542
2910008	Dario Meira	-14°26'11"	39°54'28"	208	445,4	388
2910057	Dias D' Avila	-12°36'45"	38°17'49"	35	184,2	53
2910107	Dom Basílio	-13°45'37"	41°46'17"	440	676,9	587
2910206	Dom Macedo Costa	-12°54'18"	39°11'33"	192	84,8	170
2910305	Elísio Medrado	-12°56'47"	39°31'18"	390	193,5	214
2910404	Encruzilhada	-15°31'53"	40°54'34"	650	1.982,5	611
2910503	Entre Rios	-11°56'31"	38°05'04"	162	1.215,3	140
2900504	Érico Cardoso	-13°25'04"	42°08'25"	688	701,4	677
2910602	Esplanada	-11°47'46"	37°56'42"	142	1.320,7	162
2910701	Euclides da Cunha	-10°30'27"	39°00'57"	472	2.235,3	321
2910727	Eunápolis	-16°22'39"	39°34'49"	189	1.179,1	638
2910750	Fátima	-10°36'00"	38°13'00"	100	359,4	328
2910776	Feira da Mata	-14°12'46"	44°16'52"	497	1.668,5	964
2910800	Feira de Santana	-12°16'00"	38°58'00"	234	1.338,0	109
2910859	Filadélfia	-10°44'34"	40°07'55"	424	570,1	348
2910909	Firmino Alves	-14°59'07"	39°55'25"	353	162,4	506
2911006	Floresta Azul	-14°51'36"	39°39'35"	186	293,5	469
2911105	Formosa do Rio Preto	-11°02'54"	45°11'35"	490	16.404,4	1.014
2911204	Gandu	-13°44'38"	39°29'12"	164	243,2	290
2911253	Gavião	-11°28'14"	39°47'02"	312	369,9	247
2911303	Gentio do Ouro	-11°25'44"	42°30'10"	1.098	3.700,1	630
2911402	Glória	-09°20'17"	38°15'17"	250	1.255,6	466
2911501	Gongogi	-14°19'20"	39°27'53"	115	197,7	373
2911600	Governador Mangabeira	-12°36'07"	39°02'36"	204	106,3	124
2911659	Guajeru	-14°32'50"	41°56'25"	628	936,1	595
2911709	Guanambi	-14°13'24"	42°46'53"	530	1.296,7	678
2911808	Guaratinga	-16°35'02"	39°46'58"	200	2.325,4	699

1.1.3 Informações geográficas municipais – Bahia

(continuação)

Código IBGE	Município	Latitude (Sul)	Longitude (Oeste)	Altitude da sede (m)	Área (km ²)	Distância da capital (km)
2911857	Heliópolis	-10°41'00"	38°17'10"	328	312,5	307
2911907	laçú	-12°46'02"	40°12'42"	242	2.451,5	276
2912004	Ibiassucê	-14°15'34"	42°15'25"	574	426,7	610
2912103	Ibicaí	-14°51'54"	39°35'15"	162	231,9	461
2912202	Ibicoara	-13°24'38"	41°17'05"	1.027	849,9	438
2912301	Ibicuí	-14°50'30"	39°59'12"	365	1.176,8	446
2912400	Ibipeba	-11°38'27"	42°00'40"	682	1.383,7	516
2912509	Ibipitanga	-12°52'56"	42°29'09"	492	954,4	687
2912608	Ibiquera	-12°39'04"	40°56'01"	584	945,3	372
2912707	Ibirapitanga	-14°09'51"	39°22'25"	113	447,3	340
2912806	Ibirapoã	-17°41'16"	40°06'33"	190	787,7	878
2912905	Ibirataia	-14°04'01"	39°38'26"	141	294,9	339
2913002	Ibitiara	-12°39'08"	42°13'04"	889	1.847,6	535
2913101	Ibititá	-11°32'50"	41°58'39"	782	624,1	505
2913200	Ibotirama	-12°11'07"	43°13'14"	419	1.722,3	652
2913309	Ichu	-11°44'55"	39°11'32"	280	127,7	182
2913408	Igaporã	-13°46'24"	42°42'51"	765	832,5	677
2913457	Igrapiúna	-13°49'35"	39°08'32"	48	527,2	315
2913507	Iguaí	-14°45'23"	40°05'21"	352	827,8	460
2913606	Ilhéus	-14°47'20"	39°02'58"	52	1.760,0	445
2913705	Inhambupe	-11°47'04"	38°21'11"	179	1.222,6	160
2913804	Ipecaetá	-12°18'00"	39°18'27"	189	369,9	167
2913903	Ipiaú	-14°08'14"	39°44'02"	135	267,3	355
2914000	Ipirá	-12°09'30"	39°44'14"	328	3.048,5	206
2914109	Ipupiara	-11°49'13"	42°36'51"	731	1.061,2	631
2914208	Irajuba	-13°15'05"	40°05'04"	542	413,5	302
2914307	Iramaia	-13°17'08"	40°57'04"	607	1.947,3	401
2914406	Iraquara	-12°14'55"	41°37'10"	687	1.029,4	455
2914505	Irará	-12°03'00"	38°46'00"	283	277,8	132
2914604	Irecê	-11°18'15"	41°51'21"	721	319,0	461
2914653	Itabela	-16°34'30"	39°33'12"	130	850,7	665
2914703	Itaberaba	-12°31'39"	40°18'25"	265	2.343,5	272
2914802	Itabuna	-14°47'08"	39°16'49"	54	432,2	431
2914901	Itacaré	-14°16'39"	38°59'48"	29	737,9	414
2915007	Itaeté	-12°59'11"	40°58'21"	321	1.208,7	382
2915106	Itagi	-14°09'46"	40°00'22"	258	259,2	404
2915205	Itagibá	-14°17'01"	39°50'34"	185	788,8	367
2915304	Itagimirim	-16°05'12"	39°36'52"	176	839,1	593
2915353	Itaguaçu da Bahia	-11°00'42"	42°23'58"	448	4.451,2	545
2915403	Itaju do Colônia	-15°08'33"	39°43'28"	167	1.222,7	486
2915502	Itajuípe	-14°40'41"	39°22'30"	101	284,5	418
2915601	Itamaraju	-17°02'21"	39°31'52"	112	2.274,3	740
2915700	Itamarí	-13°46'41"	39°41'01"	232	111,1	310
2915809	Itambé	-15°14'42"	40°37'28"	346	1.441,6	570
2915908	Itanagra	-12°15'47"	38°02'30"	44	490,5	108
2916005	Itanhém	-17°09'59"	40°19'48"	210	1.463,8	882
2916104	Itaparica	-12°53'18"	38°40'43"	15	118,0	250
2916203	Itapé	-14°53'54"	39°25'16"	40	459,4	439

1.1.3 Informações geográficas municipais – Bahia

(continuação)

Código IBGE	Município	Latitude (Sul)	Longitude (Oeste)	Altitude da sede (m)	Área (km²)	Distância da capital (km)
2916302	Itapebi	-15°57'03"	39°32'02"	177	1.005,4	581
2916401	Itapetinga	-15°14'56"	40°14'52"	279	1.627,5	568
2916500	Itapicuru	-11°19'00"	38°14'00"	155	1.585,6	222
2916609	Itapitanga	-14°25'22"	39°33'54"	152	408,4	458
2916708	Itaquara	-13°27'03"	39°56'28"	578	323,0	302
2916807	Itarantim	-15°39'35"	40°03'56"	259	1.805,1	641
2916856	Itatim	-12°42'43"	39°41'53"	260	583,4	213
2916906	Itiruçu	-13°31'54"	40°09'01"	820	313,7	332
2917003	Itiúba	-10°41'30"	39°51'13"	377	1.722,7	372
2917102	Itororó	-15°07'01"	40°04'13"	237	313,6	560
2917201	Ituaçu	-13°48'48"	41°17'48"	520	1.216,3	505
2917300	Ituberá	-13°43'56"	39°08'57"	27	417,3	284
2917334	Iuiu	-14°24'50"	43°33'16"	490	1.485,8	871
2917359	Jaborandi	-13°37'10"	44°25'58"	448	9.525,7	907
2917409	Jacaraci	-14°50'59"	42°26'00"	900	1.235,6	696
2917508	Jacobina	-11°10'50"	40°31'06"	463	2.360,0	329
2917607	Jaguaquara	-13°31'50"	39°58'15"	667	928,2	312
2917706	Jaguarari	-10°15'50"	40°11'45"	662	2.456,5	403
2917805	Jaguaripe	-13°06'48"	38°53'44"	11	898,7	240
2917904	Jandaíra	-11°33'51"	37°47'04"	146	641,2	202
2918001	Jequié	-13°51'27"	40°05'01"	215	3.227,3	358
2918100	Jeremoabo	-10°04'30"	38°28'51"	275	4.656,1	374
2918209	Jiquiriçá	-13°15'24"	39°34'20"	342	239,4	240
2918308	Jitaúna	-14°01'08"	39°53'20"	163	218,9	387
2918357	João Dourado	-11°20'59"	41°39'52"	815	914,9	453
2918407	Juazeiro	-09°24'42"	40°29'55"	368	6.500,7	500
2918456	Jucuruçu	-16°50'34"	40°09'32"	365	1.398,8	825
2918506	Jussara	-11°02'49"	41°58'10"	620	948,6	505
2918555	Jussari	-15°11'29"	39°29'43"	196	356,8	481
2918605	Jussiape	-13°31'00"	41°35'33"	538	585,2	621
2918704	Lafayette Coutinho	-13°39'21"	40°12'45"	558	405,3	357
2919058	Lagedo do Tabocal	-13°28'30"	40°13'23"	875	431,9	343
2918753	Lagoa Real	-14°02'05"	42°08'32"	525	877,4	612
2918803	Laje	-13°10'56"	39°25'30"	190	457,7	217
2918902	Lajedão	-17°36'49"	40°20'41"	290	615,5	868
2919009	Lajedinho	-12°21'21"	40°54'20"	530	776,1	356
2919108	Lamarão	-11°47'00"	38°54'00"	315	174,3	182
2919157	Lapão	-11°23'00"	41°49'55"	775	602,4	476
2919207	Lauro de Freitas	-12°53'40"	38°19'38"	30	57,7	19
2919306	Lençóis	-12°33'47"	41°23'24"	394	1.277,0	413
2919405	Licínio de Almeida	-14°40'56"	42°30'27"	852	843,4	676
2919504	Livramento de Nossa Senhora	-13°38'35"	41°50'26"	475	2.135,6	605
2919553	Luís Eduardo Magalhães	12°05'30"	45°48'21"	760	3.941,1	947
2919603	Macajuba	-12°08'10"	40°21'36"	353	650,3	289
2919702	Macarani	-15°34'06"	40°25'23"	324	1.287,5	619
2919801	Macaúbas	-13°01'10"	42°41'55"	697	2.994,1	682
2919900	Macururé	-09°10'03"	39°03'27"	357	2.294,3	474
2919926	Madre de Deus	-12°44'27"	38°37'15"	5	32,2	61

1.1.3 Informações geográficas municipais – Bahia

(continuação)

Código IBGE	Município	Latitude (Sul)	Longitude (Oeste)	Altitude da sede (m)	Área (km²)	Distância da capital (km)
2919959	Maetinga	-14°39'48"	41°29'30"	600	681,7	579
2920007	Maiquinique	-15°37'16"	40°15'58"	309	492	626
2920106	Mairi	-11°42'41"	40°08'56"	468	952,7	291
2920205	Malhada	-14°20'10"	43°46'25"	433	2.008,4	871
2920304	Malhada de Pedras	-14°23'17"	41°52'45"	515	529,0	571
2920403	Manoel Vitorino	-14°08'43"	40°14'33"	292	2.254,4	395
2920452	Mansidão	-10°42'59"	44°02'04"	519	3.177,4	1.110
2920502	Maracás	-13°26'28"	40°25'51"	964	2.253,2	359
2920601	Maragogipe	-12°46'40"	38°55'10"	39	440,2	134
2920700	Marauá	-14°06'11"	39°00'53"	36	823,4	415
2920809	Marcionílio Souza	-13°00'11"	40°31'50"	292	1.277,2	325
2920908	Mascote	-15°33'47"	39°18'09"	43	772,5	531
2921005	Mata de São João	-12°31'49"	38°17'57"	32	633,2	59
2921054	Matina	-13°54'34"	42°50'58"	509	775,7	803
2921104	Medeiros Neto	-17°22'26"	40°13'14"	185	1.238,7	849
2921203	Miguel Calmon	-11°25'44"	40°35'42"	532	1.568,2	357
2921302	Milagres	-12°52'12"	39°51'32"	419	284,4	232
2921401	Mirangaba	-10°57'16"	40°34'33"	829	1.697,7	369
2921450	Mirante	-14°14'31"	40°46'42"	420	1.061,0	486
2921500	Monte Santo	-10°26'16"	39°19'58"	489	3.186,9	359
2921609	Morporá	-11°33'31"	43°16'51"	405	1.696,9	691
2921708	Morro do Chapéu	-11°33'00"	41°09'22"	1.011	5.742,9	391
2921807	Mortugaba	-15°01'24"	42°22'05"	384	612,2	716
2921906	Mucugê	-13°00'19"	41°22'15"	983	2.455,0	444
2922003	Mucuri	-18°05'11"	39°33'03"	7	1.780,6	887
2922052	Mulungu do Morro	-11°57'58"	41°38'20"	850	566,0	480
2922102	Mundo Novo	-11°51'32"	40°28'21"	604	1.493,4	314
2922201	Muniz Ferreira	-13°00'10"	39°06'36"	86	110,1	191
2922250	Muquém do São Francisco	-12°11'55"	43°49'58"	560	3.638,1	710
2922300	Muritiba	-12°37'35"	38°59'24"	213	89,3	116
2922409	Mutuípe	-13°13'43"	39°30'17"	271	283,2	230
2922508	Nazaré	-13°02'06"	39°00'52"	39	253,8	186
2922607	Nilo Peçanha	-13°35'58"	39°06'25"	20	399,3	289
2922656	Nordestina	-10°49'21"	39°25'37"	370	461,2	340
2922706	Nova Canaã	-14°47'39"	40°08'33"	422	853,7	467
2922730	Nova Fátima	-11°36'26"	39°37'55"	298	349,9	224
2922755	Nova Ibiá	-13°48'36"	39°37'32"	292	178,7	320
2922805	Nova Itarana	-13°01'37"	40°04'07"	560	470,4	269
2922854	Nova Redenção	-12°49'07"	41°04'16"	415	431,3	401
2922904	Nova Soure	-11°14'00"	38°29'00"	169	950,4	229
2923001	Nova Viçosa	-17°53'31"	39°22'19"	11	1.322,9	890
2923035	Novo Horizonte	-12°48'30"	42°10'04"	835	609,2	556
2923050	Novo Triunfo	-10°19'20"	38°24'30"	460	251,4	347
2923100	Olindina	-11°22'00"	38°20'00"	139	542,2	209
2923209	Oliveira dos Brejinhos	-12°19'01"	42°53'46"	550	3.512,7	599
2923308	Ouriçangas	-12°01'00"	38°37'00"	327	155,1	143
2923357	Ouroândia	-10°58'13"	41°04'59"	560	1.487,7	407
2923407	Palmas de Monte Alto	-14°16'02"	43°09'43"	802	2.524,9	726

1.1.3 Informações geográficas municipais – Bahia

(continuação)

Código IBGE	Município	Latitude (Sul)	Longitude (Oeste)	Altitude da sede (m)	Área (km²)	Distância da capital (km)
2923506	Palmeiras	-12°31'44"	41°33'32"	697	657,7	442
2923605	Paramirim	-13°26'33"	42°14'20"	654	1.170,1	661
2923704	Paratinga	-12°41'26"	43°11'03"	425	2.614,8	716
2923803	Paripiranga	-10°41'15"	37°51'42"	434	435,7	370
2923902	Pau Brasil	-15°27'51"	39°39'04"	169	606,5	525
2924009	Paulo Afonso	-09°24'22"	38°12'53"	243	1.579,7	463
2924058	Pé de Serra	-11°50'02"	39°36'45"	286	616,2	217
2924108	Pedrao	-12°09'00"	38°39'00"	230	159,8	120
2924207	Pedro Alexandre	-10°00'49"	37°53'39"	356	896,2	425
2924306	Piatã	-13°09'07"	41°46'22"	1.268	1.713,5	555
2924405	Pilão Arcado	-10°00'11"	42°30'16"	394	11.732,2	781
2924504	Pindaí	-14°29'33"	42°41'14"	610	614,1	805
2924603	Pindobaçu	-10°44'30"	40°21'39"	448	496,3	376
2924652	Pintadas	-11°48'45"	39°54'31"	300	545,5	255
2924678	Piraí do Norte	-13°45'43"	39°22'44"	148	187,3	290
2924702	Piripá	-14°56'24"	41°43'12"	618	439,7	716
2924801	Piritiba	-11°43'49"	40°33'19"	554	975,6	319
2924900	Planaltino	-13°15'32"	40°22'08"	691	927,0	316
2925006	Planalto	-14°40'11"	40°28'16"	943	961,7	465
2925105	Poções	-14°31'47"	40°21'55"	760	826,5	446
2925204	Pojuca	-12°25'50"	38°19'40"	60	290,1	72
2925253	Ponto Novo	-10°51'46"	40°08'01"	362	497,3	335
2925303	Porto Seguro	-16°26'59"	39°03'53"	49	2.408,5	701
2925402	Potiraguá	-15°35'41"	39°52'36"	181	985,5	599
2925501	Prado	-17°20'28"	39°13'15"	4	1.740,3	780
2925600	Presidente Dutra	-11°17'46"	41°59'12"	672	163,6	491
2925709	Presidente Jânio Quadros	-14°41'22"	41°40'42"	682	1.185,1	620
2925758	Presidente Tancredo Neves	-13°26'55"	39°25'17"	150	417,2	242
2925808	Queimadas	-10°58'42"	39°37'35"	295	2.024,2	300
2925907	Quinjingue	-10°45'09"	39°12'33"	352	1.342,9	337
2925931	Quixabeira	-11°24'42"	40°07'42"	420	387,7	293
2925956	Rafael Jambeiro	-12°24'30"	39°30'05"	238	1.218,9	207
2926004	Remanso	-09°37'18"	42°04'53"	388	4684	710
2926103	Retirolândia	-11°29'42"	39°25'32"	325	181,5	226
2926202	Riachão das Neves	-11°44'46"	44°54'36"	495	5.670,4	915
2926301	Riachão do Jacuípe	-11°48'25"	39°23'08"	219	1.190,2	189
2926400	Riacho de Santana	-13°36'33"	42°56'20"	627	2.582,2	708
2926509	Ribeira do Amparo	-11°02'50"	38°26'00"	180	642,6	259
2926608	Ribeira do Pombal	-10°50'04"	38°32'09"	228	788,6	282
2926657	Ribeirão do Largo	-15°27'33"	40°44'28"	640	1.271,3	615
2926707	Rio de Contas	-13°34'44"	41°48'41"	999	1.063,7	612
2926806	Rio do Antônio	-14°24'41"	42°04'32"	598	814,3	600
2926905	Rio do Pires	-13°07'40"	42°17'31"	551	819,8	712
2927002	Rio Real	-11°29'05"	37°55'58"	169	716,9	204
2927101	Rodelas	-08°50'44"	38°46'00"	295	2.723,5	541
2927200	Ruy Barbosa	-12°17'02"	40°29'38"	368	2.171,4	313
2927309	Salinas da Margarida	-12°52'16"	38°45'52"	6	149,8	230
2927408	Salvador	-12°58'16"	38°30'39"	8	693,3	0

1.1.3 Informações geográficas municipais – Bahia

(continuação)

Código IBGE	Município	Latitude (Sul)	Longitude (Oeste)	Altitude da sede (m)	Área (km²)	Distância da capital (km)
2927507	Santa Bárbara	-11°57'30"	38°58'30"	293	345,6	146
2927606	Santa Brígida	-09°44'10"	38°07'40"	317	882,9	426
2927705	Santa Cruz Cabralia	-16°16'41"	39°01'29"	32	1.562,7	723
2927804	Santa Cruz da Vitória	-14°57'40"	39°48'42"	281	298,2	493
2927903	Santa Inês	-13°17'32"	39°49'08"	398	315,7	291
2928059	Santa Luzia	-15°25'46"	39°20'03"	195	774,9	525
2928109	Santa Maria da Vitória	-13°23'41"	44°11'19"	436	1.966,8	860
2928406	Santa Rita de Cássia	-11°00'31"	44°31'10"	440	5.977,7	900
2928505	Santa Terezinha	-12°46'19"	39°31'24"	227	707,2	192
2928000	Santaluz	-11°15'21"	39°22'29"	370	1.559,7	257
2928208	Santana	-12°59'00"	44°03'04"	526	1.820,1	824
2928307	Santanópolis	-12°01'00"	38°52'00"	278	230,8	145
2928604	Santo Amaro	-12°32'48"	38°42'43"	42	492,9	75
2928703	Santo Antônio de Jesus	-12°58'08"	39°15'41"	213	261,3	188
2928802	Santo Estevão	-12°25'49"	39°15'05"	242	363,0	153
2928901	São Desidério	-12°21'48"	44°58'24"	497	15.157,0	887
2928950	São Domingos	-11°27'56"	39°31'34"	310	326,9	245
2929107	São Felipe	-12°50'50"	39°05'22"	195	206,0	161
2929008	São Félix	-12°36'17"	38°58'20"	45	99,2	112
2929057	São Félix do Coribe	-13°24'02"	44°11'41"	434	949,4	862
2929206	São Francisco do Conde	-12°37'39"	38°40'48"	11	262,9	67
2929255	São Gabriel	-11°13'45"	41°54'43"	692	1.199,5	482
2929305	São Gonçalo dos Campos	-12°26'00"	38°58'00"	234	300,7	112
2929354	São José da Vitória	-15°05'04"	39°20'21"	180	72,5	455
2929370	São José do Jacuípe	-11°30'14"	40°01'20"	361	406,0	288
2929404	São Miguel das Matas	-13°02'52"	39°27'20"	293	214,4	213
2929503	São Sebastião do Passé	-12°30'45"	38°29'43"	37	538,3	63
2929602	Sapeaçu	-12°43'39"	39°10'55"	226	117,2	146
2929701	Sátiro Dias	-11°36'00"	38°36'00"	213	1.010,0	210
2929750	Saubara	-12°44'15"	38°46'07"	44	163,5	100
2929800	Saúde	-10°56'28"	40°25'08"	542	504,3	352
2929909	Seabra	-12°25'07"	41°46'13"	812	2.517,3	460
2930006	Sebastião Laranjeiras	-14°34'23"	42°56'25"	533	1.948,5	781
2930105	Senhor do Bonfim	-10°27'41"	40°11'22"	538	827,5	371
2930204	Sento Sé	-09°44'45"	41°53'07"	410	12.698,8	691
2930154	Serra do Ramalho	-13°33'45"	43°35'48"	438	2.593,4	830
2930303	Serra Dourada	-12°45'40"	43°56'59"	500	1.346,6	793
2930402	Serra Preta	-12°09'37"	39°19'54"	311	536,5	165
2920501	Serrinha	-11°39'51"	39°00'27"	379	658,9	180
2930600	Serrolândia	-11°24'57"	40°18'06"	478	295,8	314
2930709	Simões Filho	-12°47'04"	38°24'14"	52	201,2	26
2930758	Sítio do Mato	-13°05'05"	43°27'55"	428	1.751,0	785
2930766	Sítio do Quinto	-10°21'00"	38°13'00"	332	702,1	350
2930774	Sobradinho	-09°27'19"	40°49'24"	388	1.238,9	557
2930808	Souto Soares	-12°05'19"	41°38'16"	620	993,3	474
2930907	Tabocas do Brejo Velho	-12°42'21"	44°00'24"	532	1.375,8	784
2931004	Tanhaçu	-14°01'17"	41°14'53"	430	1.234,5	480
2931053	Tanque Novo	-13°32'47"	42°29'29"	835	722,9	708

1.1.3 Informações geográficas municipais – Bahia

(conclusão)

Código IBGE	Município	Latitude (Sul)	Longitude (Oeste)	Altitude da sede (m)	Área (km²)	Distância da capital (km)
2931103	Tanquinho	-11°58'43"	39°06'14"	248	219,9	152
2931202	Taperoá	-13°32'17"	39°05'55"	15	410,8	282
2931301	Tapiramutá	-11°50'50"	40°47'29"	820	663,9	348
2931350	Teixeira de Freitas	-17°32'06"	39°44'31"	186	1.163,9	783
2931400	Teodoro Sampaio	-12°17'36"	38°37'42"	121	231,5	93
2931509	Teofilândia	-11°29'19"	38°59'52"	430	335,5	199
2931608	Teolândia	-13°36'06"	39°29'29"	192	317,8	263
2931707	Terra Nova	-12°23'30"	38°37'30"	72	198,9	80
2931806	Tremedal	-14°58'33"	41°24'39"	530	1.679,6	595
2931905	Tucano	-10°57'47"	38°47'12"	209	2.799,1	265
2932002	Uauá	-09°50'29"	39°28'54"	439	3.035,2	423
2932101	Ubaíra	-13°16'05"	39°39'46"	324	726,3	252
2932200	Ubaitaba	-14°18'45"	39°19'24"	68	178,8	359
2932309	Ubatã	-14°12'50"	39°31'22"	109	268,2	374
2932408	Uibaí	-11°20'13"	42°07'57"	582	551,0	507
2932457	Umburanas	-10°43'58"	41°19'35"	738	1.670,5	444
2932507	Una	-15°17'36"	39°04'31"	28	1.177,5	498
2932606	Urundi	-14°46'17"	42°39'18"	637	969,4	702
2932705	Uruçuca	-14°35'35"	39°17'04"	102	392,0	395
2932804	Utinga	-12°04'54"	41°05'40"	530	638,2	414
2932903	Valença	-13°22'13"	39°04'23"	39	1.192,6	260
2933000	Valente	-11°24'44"	39°27'43"	358	384,3	237
2933059	Várzea da Roça	-11°36'24"	40°08'14"	459	513,9	303
2933109	Várzea do Poço	-11°31'45"	40°19'13"	462	204,9	326
2933158	Várzea Nova	-11°15'31"	40°56'31"	742	1.192,9	400
2933174	Varzedo	-12°58'18"	39°23'38"	280	226,8	194
2933208	Vera Cruz	-12°57'37"	38°36'31"	13	299,7	244
2933257	Vereda	-17°13'21"	40°05'06"	100	874,2	877
2933307	Vitória da Conquista	-14°51'58"	40°50'22"	923	3.405,6	503
2933406	Wagner	-12°17'13"	41°10'06"	460	421,0	390
2933455	Wanderley	-12°07'12"	43°53'15"	583	2.959,5	776
2933505	Wenceslau Guimarães	-13°41'13"	39°28'46"	178	674,0	273
2933604	Xique-Xique	-10°49'18"	42°43'52"	402	5.502,3	583

Fonte: IBGE (2010), Derba (2007).

ESCALA 1: 1.000.000

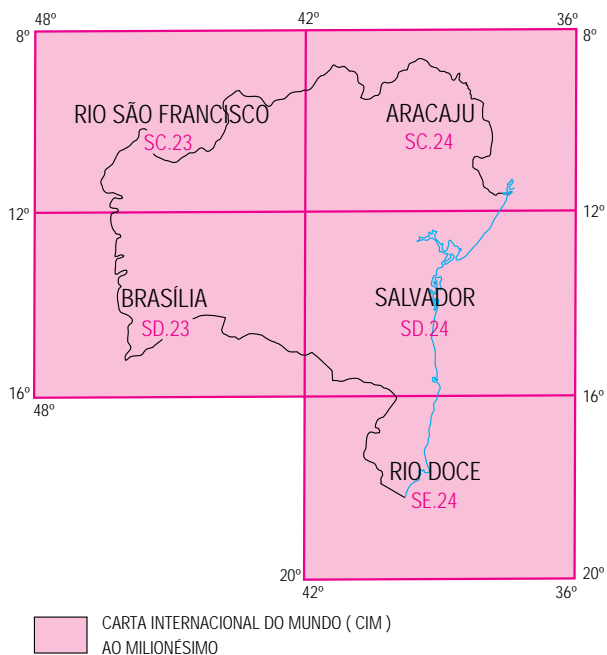

ESCALA 1: 250.000

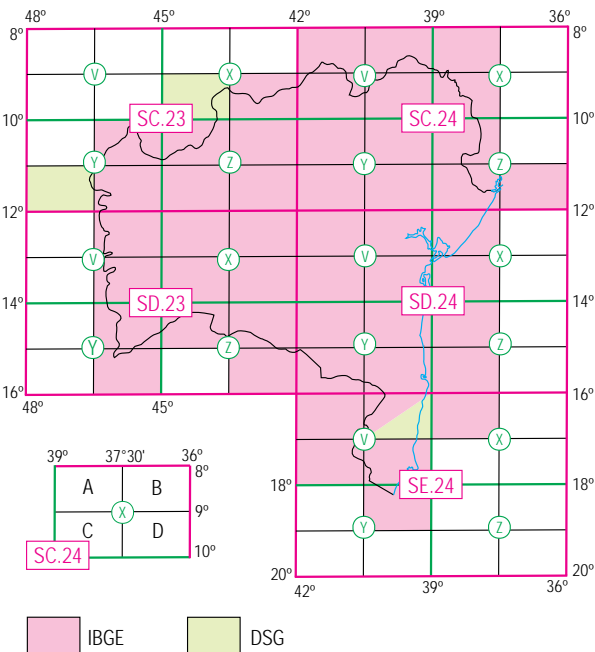

ESCALA 1: 100.000

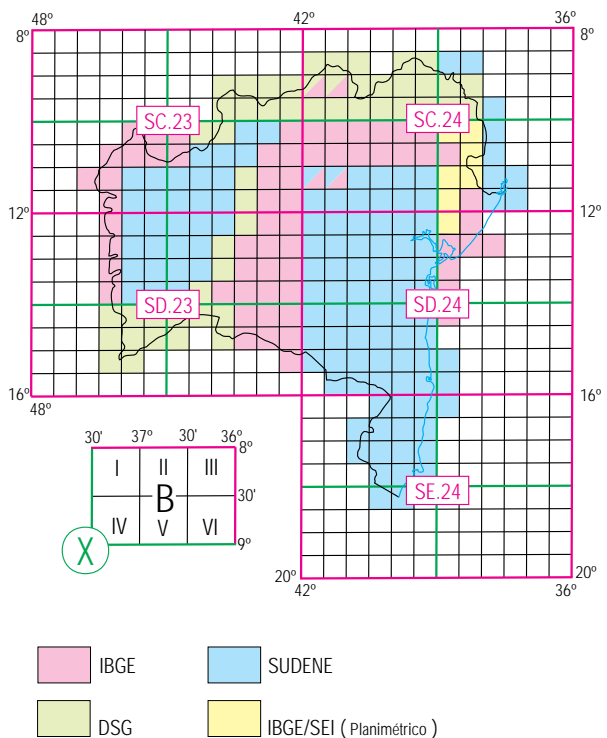

ESCALA 1: 25.000

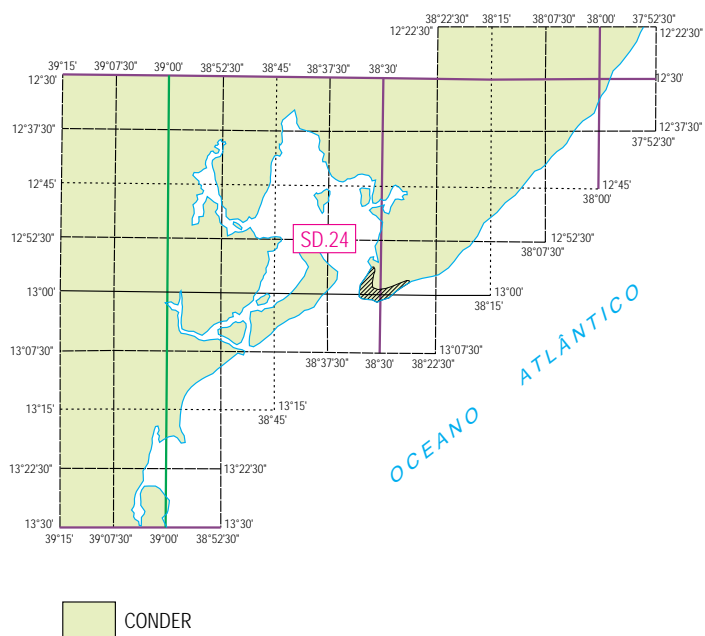

1.3 Evolução territorial e administrativa – Bahia – 1534-2010

Períodos	Municípios	
	Criados	Existentes
1534 a 1827	41	41
1828 a 1889	63	104
1890 a 1940	62	164
1941 a 1950	1	165
1951 a 1960	41	206
1961 a 1970	130	336
1971 a 1980	-	336
1981 a 1990	79	415
1991 a 2000	2	417
2001 a 2010	-	417

Fonte: SEI (2011).

1.3.1 Municípios baianos – 1827 (cartograma 1.3.1)

(continua)

Número de ordem	Município	Ano de criação
1	Barra do Rio Grande	1752
2	Cairu	1608
3	Campo Largo	1820
4	Caravelas	1701
5	Maragogipe	1724
6	Nova Valença do SS Coração de Jesus	1799
7	Olivença	1768
8	Porto Seguro	1534
9	Prado	1755
10	Salvador	1549
11	SS Sacramento das Minas do Rio de Contas	1724
12	Trancoso	1759
13	Urubu	1745
14	Vila da Barra do Rio de Contas	1732
15	Vila de Abadia	1727
16	Vila de N. S. da Ajuda do Jaguaripe	1697
17	Vila de N. S. da Assunção de Camamu	1693
18	Vila de N. S. da Purificação e Santo Amaro	1725
19	Vila de N. S. de Nazaré da Pedra Branca	1761
20	Vila de N. S. do Conde de Itapicuru da Praia	1806
21	Vila de N. S. do Rosário do Porto da Cachoeira	1698
22	Vila de Nova Soure	1758

1.3.1 Municípios baianos – 1827 (cartograma 1.3.1)

(conclusão)

Número de ordem	Município	Ano de criação
23	Vila de Pilão Arcado	1810
24	Vila de S. Bernardo de Alcobaça	1755
25	Vila de S. Francisco da Barra do Sergipe do Conde	1698
26	Vila de S. J. Batista de Água Fria	1727
27	Vila de S. Sebastião de Marau	1761
28	Vila de Santarém	1758
29	Vila de Santo Antonio da Jacobina	1720
30	Vila de São Jorge dos Ilhéus	1534
31	Vila de São José do Porto Alegre	1769
32	Vila de São Pedro do Belmonte	1764
33	Vila do Espírito Santo do Inhambupe de Cima	1801
34	Vila do Itapicuru de Cima	1727
35	Vila Nova Boipeba	1810
36	Vila Nova da Rainha	1797
37	Vila Nova de Abrantes do Espírito Santo	1758
38	Vila Nova de Pombal	1758
39	Vila Nova do Príncipe e Santana do Caetité	1810
40	Vila Verde	1759
41	Vila Viçosa	1755

Fonte: SEI (2002).

Nota: O município de Livramento do Brumado, criado em 1724, não consta desta relação por ter sido extinto e restaurado no ano de 1921.

Cartograma Nº. 1.3.1
 EVOLUÇÃO TERRITORIAL E ADMINISTRATIVA
 Municípios baianos em 1827

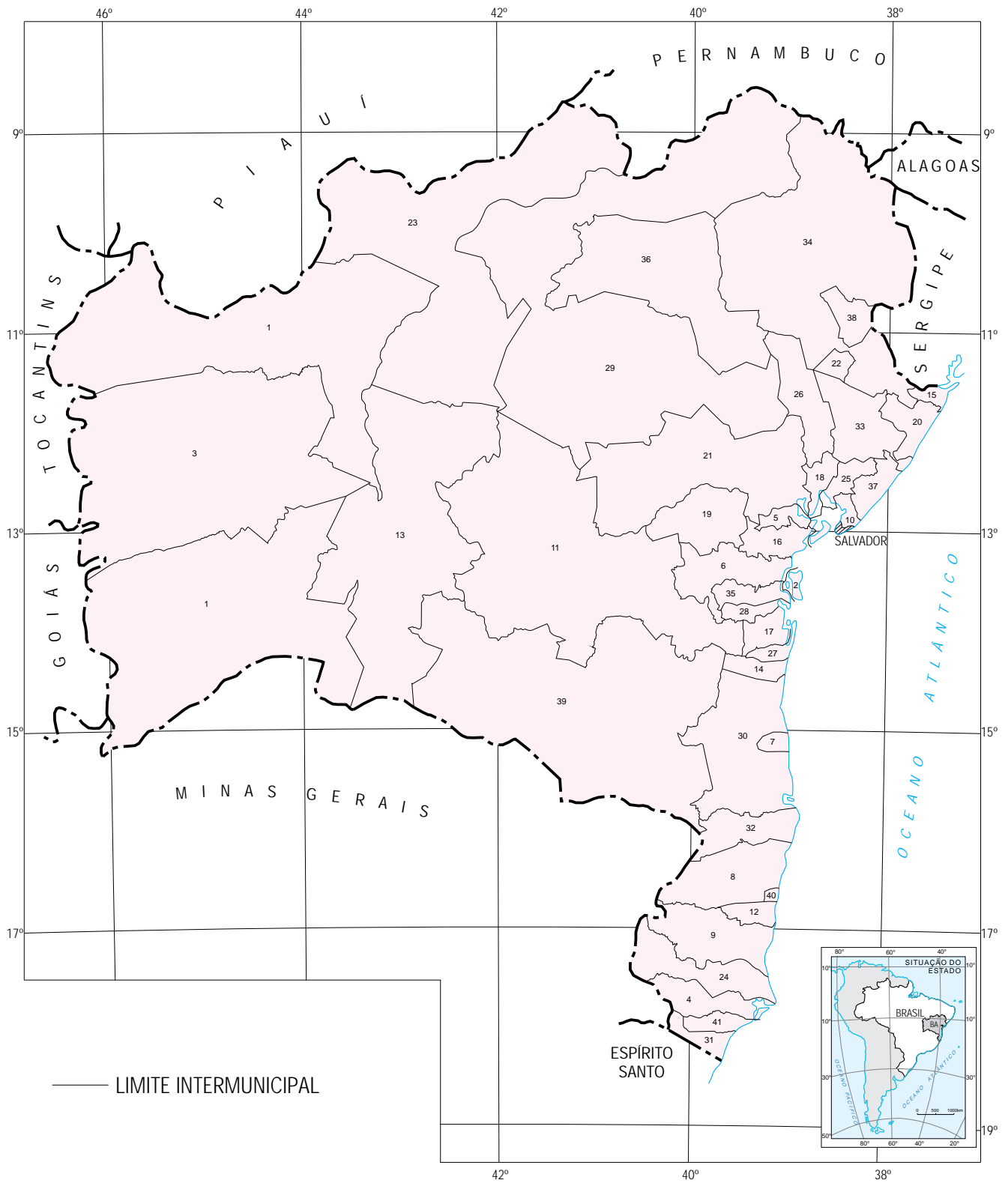

ESCALA 1: 6.500.000

1.3.2 Municípios baianos – 1889 (cartograma 1.3.2)

(continua)

Número de ordem	Município	Ano de criação
1	Alagoinhas	1852
2	Andaraí	1884
3	Baixa Grande	1885
4	Barra do Rio Grande	1752
5	Barracão	1880
6	Bom Conselho	1875
7	Bom Jesus dos Meiras	1877
8	Bonfim	1797
9	Caetité	1810
10	Cairu	1608
11	Campo Formoso	1880
12	Campo Largo	1820
13	Caravelas	1701
14	Carinhanha	1832
15	Condeúba	1860
16	Denodada Ilha de Itaparica	1831
17	Entre Rios	1872
18	Feira de Santana	1833
19	Imperial Vila de Canavieiras	1833
20	Imperial Vila do Tucano	1837
21	Jacobina	1720
22	Jeremoabo	1831
23	Juazeiro	1833
24	Lençóis	1856
25	Macaúbas	1832
26	Maracás	1855
27	Maragogipe	1724
28	Maraú	1761
29	Minas do Rio de Contas	1724
30	Morro do Chapéu	1864
31	N. S. do Remanso de Pilão Arcado	1857
32	Nazaré	1831
33	Olivença	1768
34	Porto de Sta Maria da Vitória do Rio Corrente	1880
35	Porto Seguro	1534
36	Prado	1755
37	Purificação dos Campos	1842
38	Riacho de Santana	1878
39	S. Gonçalo dos Campos da Cachoeira	1884
40	Salvador	1549
41	Santa Rita do Rio Preto	1840
42	Santarém	1758
43	Santo Amaro	1725
44	Santo Antônio de Jesus	1880
45	São Felipe	1880
46	São Félix	1889
47	São Vicente Ferrer de Areia	1833
48	Senhor do Bonfim do Xique-Xique	1832
49	Sento Sé	1832
50	Serrinha	1876
51	Taperoá	1847

1.3.2 Municípios baianos – 1889 (cartograma 1.3.2)

(conclusão)

Número de ordem	Município	Ano de criação
52	Trancoso	1759
53	Urubu	1745
54	Valença	1799
55	Vila Agrícola de Campestre	1889
56	Vila Agrícola de N. S. do Alívio do Brejo Grande	1867
57	Vila Agrícola de N. S. de Brotas de Macaúbas	1878
58	Vila Bela das Umburanas	1889
59	Vila Bela de Santo Antônio das Queimadas	1884
60	Vila da Barra do Rio de Contas	1732
61	Vila da Cachoeira da Abadia	1727
62	Vila da Mata de São João	1846
63	Vila das Almas	1880
64	Vila de Bom Jesus do Rio de Contas	1878
65	Vila de Itapicuru de Cima	1727
66	Vila de Monte Alegre	1857
67	Vila de Monte Alto	1840
68	Vila de N. S. da Ajuda do Jaguaripe	1697
69	Vila de N. S. da Assunção de Camamu	1693
70	Vila de N. S. da Conceição do Riachão do Jacuípe	1878
71	Vila de N. S. do Bom Conselho de Amargosa	1877
72	Vila de N. S. do Conde de Itapicuru da Praia	1806
73	Vila de N. S. do Patrocínio do Coité	1886
74	Vila de N. S. do Rosário do Porto da Cachoeira	1698
75	Vila de Nova Soure	1758
76	Vila de Orobó	1877
77	Vila de Pambu/Capim Grosso	1853
78	Vila de Poções	1880
79	Vila de S. Francisco da Barra do Sergipe do Conde	1698
80	Vila de S. José do Riacho da Casa Nova	1879
81	Vila de Santa Cruz	1832
82	Vila de Santa Isabel do Paraguaçu	1847
83	Vila de Santana do Camisão	1855
84	Vila de Santana do Catu	1868
85	Vila de São Bernardo de Alcobaça	1755
86	Vila de São Jorge dos Ilhéus	1534
87	Vila de São José do Porto Alegre	1769
88	Vila de São Pedro do Belmonte	1764
89	Vila de Sto Antonio da Glória do Curral dos Bois	1886
90	Vila do Coração de Jesus do Monte Santo	1837
91	Vila do Curralinho	1880
92	Vila do E. Santo do Inhambupe de Cima	1801
93	Vila Nova Boipeba	1810
94	Vila Nova de Abrantes do Espírito Santo	1758
95	Vila Nova de Pombal	1758
96	Vila Verde	1759
97	Vila Viçosa	1755
98	Vitória	1840

Fonte: SEI (2002).

Nota: Os municípios de N. S. de Nazaré da Pedra Branca, (atual. Santa Terezinha), Pilão Arcado, restaurados em 1890; Senhor do Bonfim das Velhas (atual. Jiquiriçá), Correntina, restaurados em 1891; Água Fria e Érico Cardoso, restaurados em 1962, não aparecem relacionados por terem sido extintos e restaurados posteriormente.

Cartograma Nº. 1.3.2
 EVOLUÇÃO TERRITORIAL E ADMINISTRATIVA
 Municípios baianos em 1889

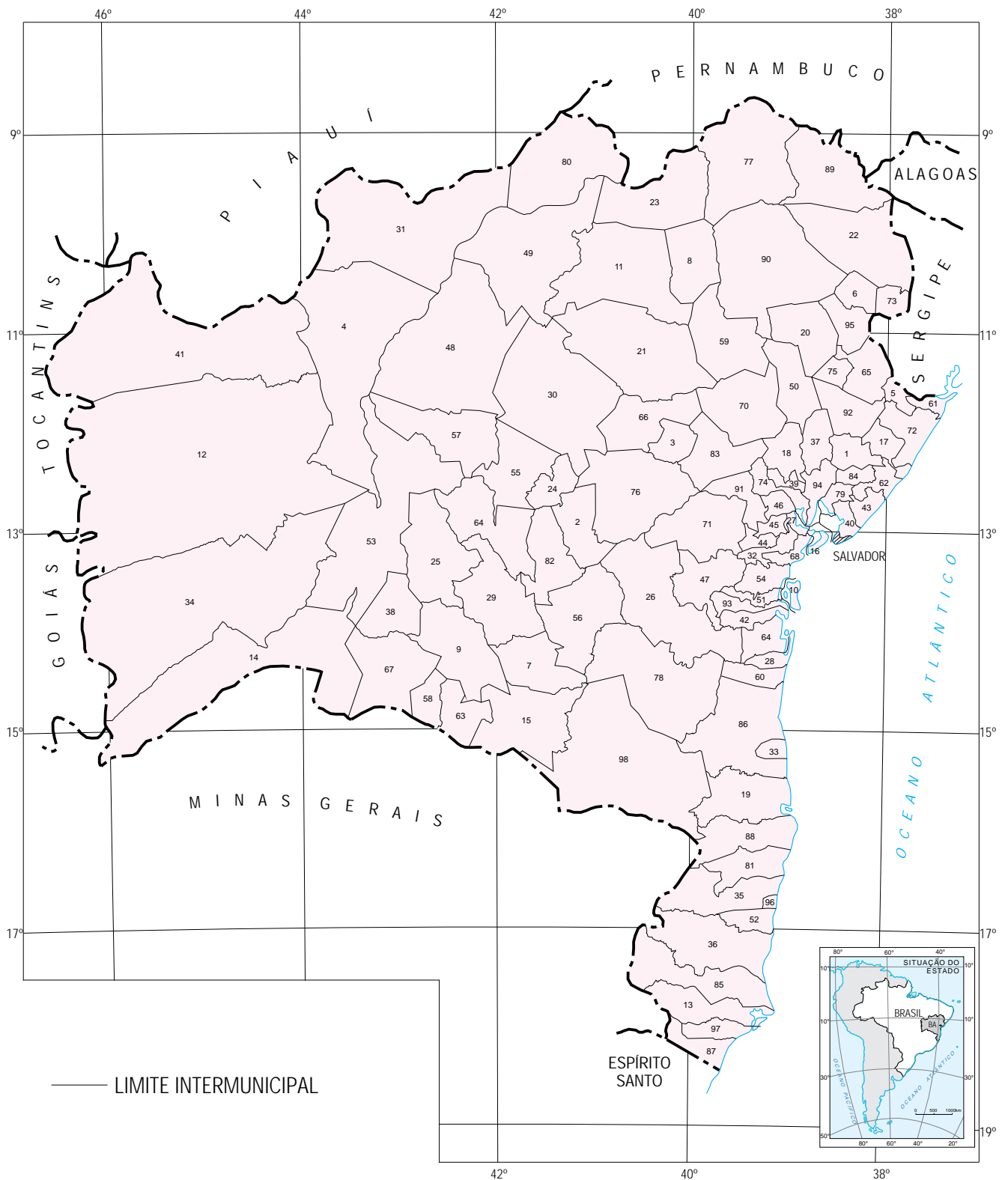

1.3.3 Municípios baianos – 1940 (cartograma 1.3.3)

(continua)

Número de ordem	Município	Ano de criação
1	Afonso Pena	1890
2	Alagoinhas	1852
3	Alcobaça	1755
4	Amargosa	1877
5	Anchieta	1878
6	Andaraí	1884
7	Angical	1890
8	Aratuípe	1890
9	Areia	1833
10	Baixa Grande	1885
11	Barra	1752
12	Barra da Estiva	1920
13	Barreiras	1891
14	Belmonte	1764
15	Boa Nova	1903
16	Bom Jesus da Lapa	1890
17	Bom Sucesso	1891
18	Bonfim	1797
19	Brejões	1924
20	Brotas de Macaúbas	1878
21	Brumado	1877
22	Cachoeira	1698
23	Caculé	1919
24	Caetité	1810
25	Cairu	1608
26	Camaçari	1758
27	Camamu	1693
28	Campo Formoso	1880
29	Canavieiras	1833
30	Caravelas	1701
31	Carinhanha	1832
32	Casa Nova	1879
33	Castro Alves	1880
34	Catu	1868
35	Cícero Dantas	1875
36	Cipó	1931
37	Conceição da Feira	1926
38	Conceição do Coité	1890
39	Conde	1806
40	Condeúba	1860
41	Conquista	1840
42	Correntina	1866
43	Cotegipe	1820
44	Cruz das Almas	1897
45	Curaçá	1853
46	Djalma Dutra	1924
47	Encruzilhada	1921
48	Entre Rios	1872
49	Esplanada	1912
50	Euclides da Cunha	1898
51	Feira de Santana	1833
52	Glória	1886

1.3.3 Municípios baianos – 1940 (cartograma 1.3.3)

(continuação)

Número de ordem	Município	Ano de criação
53	Guanambi	1919
54	Ibipetuba	1840
55	Ilhéus	1534
56	Inhambupe	1801
57	Ipiaú	1933
58	Ipirá	1855
59	Irará	1842
60	Irecê	1926
61	Itaberaba	1877
62	Itabuna	1906
63	Itacaré	1732
64	Itambé	1927
65	Itaparica	1831
66	Itaquara	1926
67	Itiruçu	1935
68	Itiúba	1935
69	Ituaçu	1867
70	Jacaraci	1880
71	Jacobina	1720
72	Jaguaquara	1921
73	Jaguarari	1926
74	Jaguaripe	1697
75	Jandaíra	1727
76	Jequié	1897
77	Jeremoabo	1831
78	Jiquiriçá	1833
79	Juazeiro	1833
80	Laje	1905
81	Lençóis	1856
82	Macaúbas	1832
83	Maracás	1855
84	Maragogipe	1724
85	Maraú	1761
86	Mata de São João	1846
87	Monte Santo	1837
88	Morro do Chapéu	1864
89	Mucugê	1847
90	Mucuri	1769
91	Mundo Novo	1890
92	Muritiba	1919
93	Mutuípe	1926
94	Nazaré	1831
95	Nilo Peçanha	1810
96	Oliveira dos Brejinhos	1891
97	Palmas de Monte Alto	1840
98	Palmeiras	1890
99	Paramirim	1902
100	Paripiranga	1886
101	Pilão Arcado	1810
102	Poções	1880
103	Pojuca	1913
104	Pombal	1758

1.3.3 Municípios baianos – 1940 (cartograma 1.3.3)

(conclusão)

Número de ordem	Município	Ano de criação
105	Porto Seguro	1534
106	Prado	1755
107	Queimadas	1884
108	Remanso	1857
109	Riachão do Jacuípe	1878
110	Riacho de Santana	1878
111	Rio Branco	1745
112	Rio de Contas	1724
113	Rio Real	1880
114	Ruy Barbosa	1914
115	Salvador	1549
116	Santa Cruz Cabralia	1832
117	Santa Inês	1924
118	Santa Luzia	1935
119	Santa Maria	1880
120	Santa Terezinha	1761
121	Santana	1890
122	Santarém	1758
123	Santo Amaro	1725
124	Santo Antônio	1880
125	Santo Estevão do Jacuípe	1921
126	Santo Inácio	1880
127	São Felipe	1880
128	São Félix	1889
129	São Francisco	1698
130	São Gonçalo dos Campos	1884
131	São Miguel das Matas	1891
132	São Sebastião	1926
133	Saúde	1914
134	Seabra	1889
135	Sento Sé	1832
136	Serrinha	1876
137	Soure	1758
138	SS Coração de Maria	1891
139	Taperoá	1847
140	Tucano	1837
141	Uauá	1926
142	Ubaitaba	1931
143	Una	1890
144	Urandi	1889
145	Valença	1799
146	Vila de Capivari	1906
147	Vila de Itapicuru de Cima	1727
148	Vila de Monte Alegre	1857
149	Vila Velha	1724
150	Xique-Xique	1832

Fonte: SEI (2002).

Nota: Os municípios de Boninal e Wagner, criados em 1915; Jussiape em 1890; Crisópolis, em 1898; Érico Cardoso em 1878 e Nova Viçosa, em 1755, foram restaurados em 1962. Ribeira do Amparo, criado em 1890 e Barra do Mendes, em 1917, foram restaurados em 1958. Chorrochó, 1919; Acajutiba, 1918 e Uruçuca 1929 foram restaurados em 1952. Araci, criado em 1890 foi restaurado em 1956. Tais municípios não aparecem relacionados por terem sido extintos e restaurados posteriormente.

Cartograma Nº. 1.3.3
 EVOLUÇÃO TERRITORIAL E ADMINISTRATIVA
 Municípios baianos em 1940

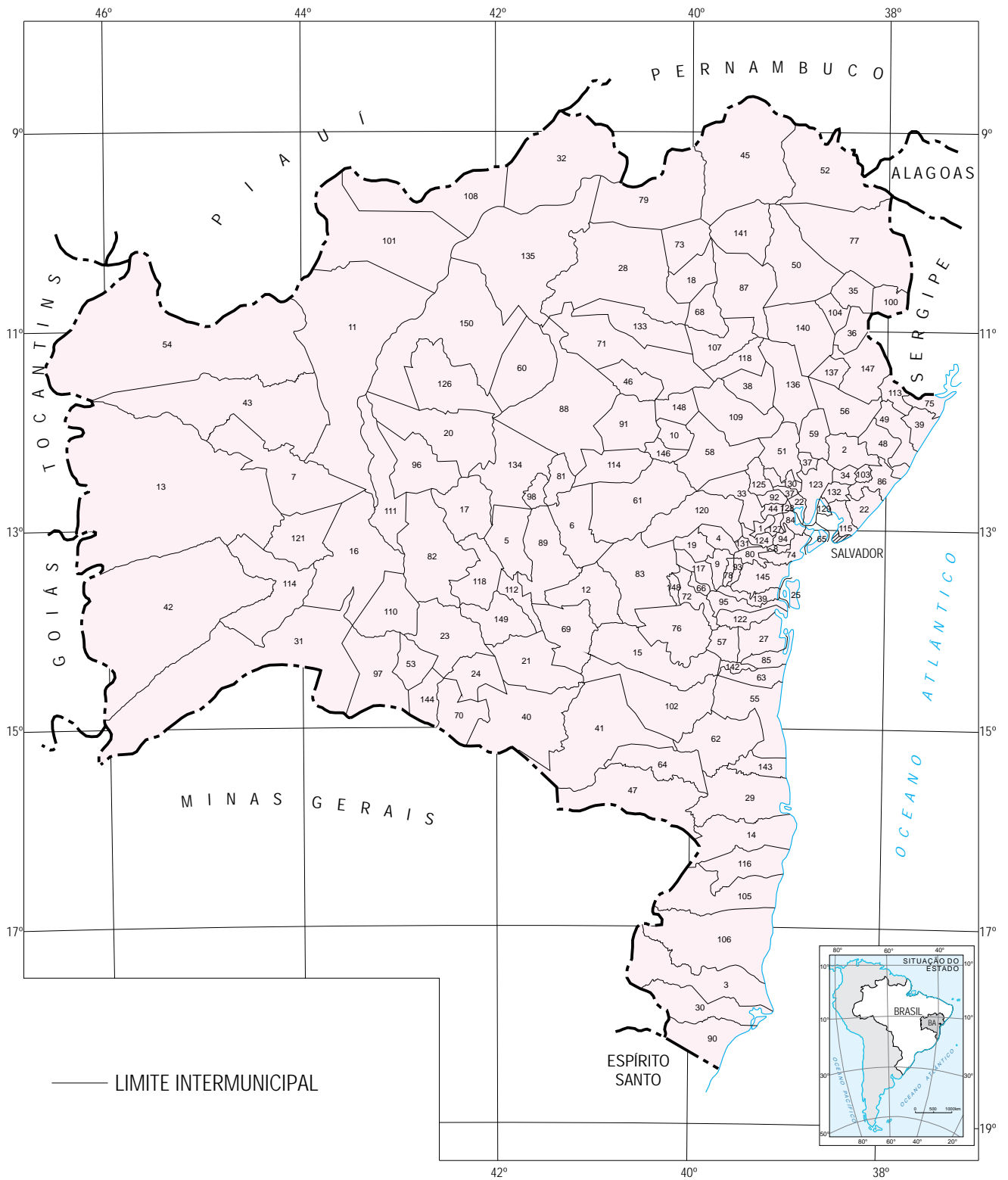

1.3.4 Municípios baianos – 1960 (cartograma 1.3.4)

(continua)

Número de ordem	Município	Ano de criação
1	Acajutiba	1918
2	Alagoinhas	1852
3	Alcobaça	1755
4	Amargosa	1877
5	Andaraí	1884
6	Angical	1890
7	Antas	1953
8	Aporá	1958
9	Araci	1890
10	Aratuípe	1890
11	Baixa Grande	1885
12	Barra	1752
13	Barra da Estiva	1920
14	Barra do Mendes	1917
15	Barreiras	1891
16	Belmonte	1764
17	Boa Nova	1903
18	Bom Jesus da Lapa	1890
19	Brejões	1924
20	Brotas de Macaúbas	1878
21	Brumado	1877
22	Cachoeira	1698
23	Caculé	1919
24	Caetité	1810
25	Cairu	1608
26	Camaçari	1758
27	Camamu	1693
28	Campo Formoso	1880
29	Canavieiras	1833
30	Candeias	1958
31	Cansanção	1958
32	Caravelas	1701
33	Carinhanha	1832
34	Casa Nova	1879
35	Castro Alves	1880
36	Catu	1868
37	Central	1958
38	Chorrochó	1919
39	Cícero Dantas	1875
40	Cipó	1931
41	Coaraci	1952
42	Côcos	1958
43	Conceição do Coité	1890
44	Conceição da Feira	1926
45	Conceição do Almeida	1890
46	Conde	1806
47	Condeúba	1860
48	Coração de Maria	1891
49	Coribe	1958

1.3.4 Municípios baianos – 1960 (cartograma 1.3.4)

(continuação)

Número de ordem	Município	Ano de criação
50	Correntina	1866
51	Cotegipe	1820
52	Cruz das Almas	1897
53	Curaçá	1853
54	Encruzilhada	1921
55	Entre Rios	1872
56	Esplanada	1912
57	Euclides da Cunha	1898
58	Feira de Santana	1833
59	Gandu	1958
60	Gentio do Ouro	1890
61	Glória	1886
62	Guanambi	1919
63	laçu	1958
64	Ibicaí	1952
65	Ibicuí	1952
66	Ibipetuba	1840
67	Ibiquera	1958
68	Ibitiara	1891
69	Ibotirama	1958
70	Igaporã	1953
71	Iguaí	1952
72	Ilhéus	1534
73	Inhambupe	1801
74	Ipiaú	1933
75	Ipirá	1855
76	Ipupiara	1958
77	Irará	1842
78	Irecê	1926
79	Itaberaba	1877
80	Itabuna	1906
81	Itacaré	1732
82	Itagibá	1958
83	Itajuípe	1952
84	Itambé	1927
85	Itanhém	1958
86	Itaparica	1831
87	Itapebi	1953
88	Itapicuru	1727
89	Itapetinga	1952
90	Itaquara	1926
91	Itiúba	1935
92	Itororó	1958
93	Itiruçu	1935
94	Ituaçu	1867
95	Ituberá	1758
96	Jacaraci	1880
97	Jacobina	1720
98	Jaguaquara	1921

1.3.4 Municípios baianos – 1960 (cartograma 1.3.4)

(continuação)

Número de ordem	Município	Ano de criação
99	Jaguarari	1926
100	Jaguaripe	1697
101	Jandaíra	1727
102	Jequié	1897
103	Jeremoabo	1831
104	Jiquiriçá	1833
105	Juazeiro	1833
106	Laje	1905
107	Lençóis	1856
108	Livramento do Brumado	1724
109	Macajuba	1906
110	Macarani	1943
111	Macaúbas	1832
112	Mairi	1857
113	Maracás	1855
114	Maragogipe	1724
115	Maraú	1761
116	Mata de São João	1846
117	Medeiros Neto	1858
118	Miguel Calmon	1924
119	Monte Santo	1837
120	Morro do Chapéu	1864
121	Mucugê	1847
122	Mucuri	1769
123	Mundo Novo	1890
124	Muritiba	1919
125	Mutuípe	1926
126	Nazaré	1831
127	Nilo Peçanha	1810
128	Nova Soure	1758
129	Olindina	1958
130	Oliveira dos Brejinhos	1891
131	Palmas de Monte Alto	1840
132	Palmeiras	1890
133	Paramirim	1902
134	Paratinga	1745
135	Paripiranga	1886
136	Paulo Afonso	1958
137	Piatã	1878
138	Pilão Arcado	1810
139	Pindobaçu	1953
140	Piritiba	1952
141	Poçoões	1880
142	Pojuca	1913
143	Porto Seguro	1534
144	Potiraguá	1953
145	Prado	1755
146	Queimadas	1884
147	Remanso	1857

1.3.4 Municípios baianos – 1960 (cartograma 1.3.4)

(conclusão)

Número de ordem	Município	Ano de criação
148	Riachão do Jacuípe	1878
149	Riacho de Santana	1878
150	Ribeira do Amparo	1890
151	Ribeira do Pombal	1858
152	Rio de Contas	1724
153	Rio Real	1880
154	Ruy Barbosa	1914
155	Salvador	1549
156	Santa Cruz Cabralia	1832
157	Santa Inês	1924
158	Santa Maria da Vitória	1880
159	Santa Terezinha	1761
160	Santaluz	1935
161	Santana	1890
162	Santo Amaro	1725
163	Santo Antônio de Jesus	1880
164	Santo Estêvão	1921
165	São Felipe	1880
166	São Félix	1889
167	São Francisco do Conde	1693
168	São Gonçalo dos Campos	1884
169	São Miguel das Matas	1891
170	São Sebastião do Passé	1926
171	Sapeaçu	1890
172	Sátiro Dias	1958
173	Saúde	1914
174	Seabra	1889
175	Senhor do Bonfim	1797
176	Sento Sé	1832
177	Serra Preta	1953
178	Serrinha	1876
179	Tanquinho	1952
180	Taperoá	1847
181	Tremedal	1953
182	Tucano	1837
183	Uauá	1926
184	Ubaíra	1833
185	Ubaitaba	1933
186	Ubatã	1952
187	Una	1890
188	Urandi	1889
189	Uruçuca	1929
190	Utinga	1953
191	Valença	1799
192	Valente	1958
193	Vitória da Conquista	1840
194	Xique-Xique	1832

Fonte: SEI (2002).

Nota: Não constam desta listagem alguns municípios criados até a década de 40, em virtude de terem sido extintos e restaurados no ano de 1962.

Cartograma Nº. 1.3.4
 EVOLUÇÃO TERRITORIAL E ADMINISTRATIVA
 Municípios baianos em 1960

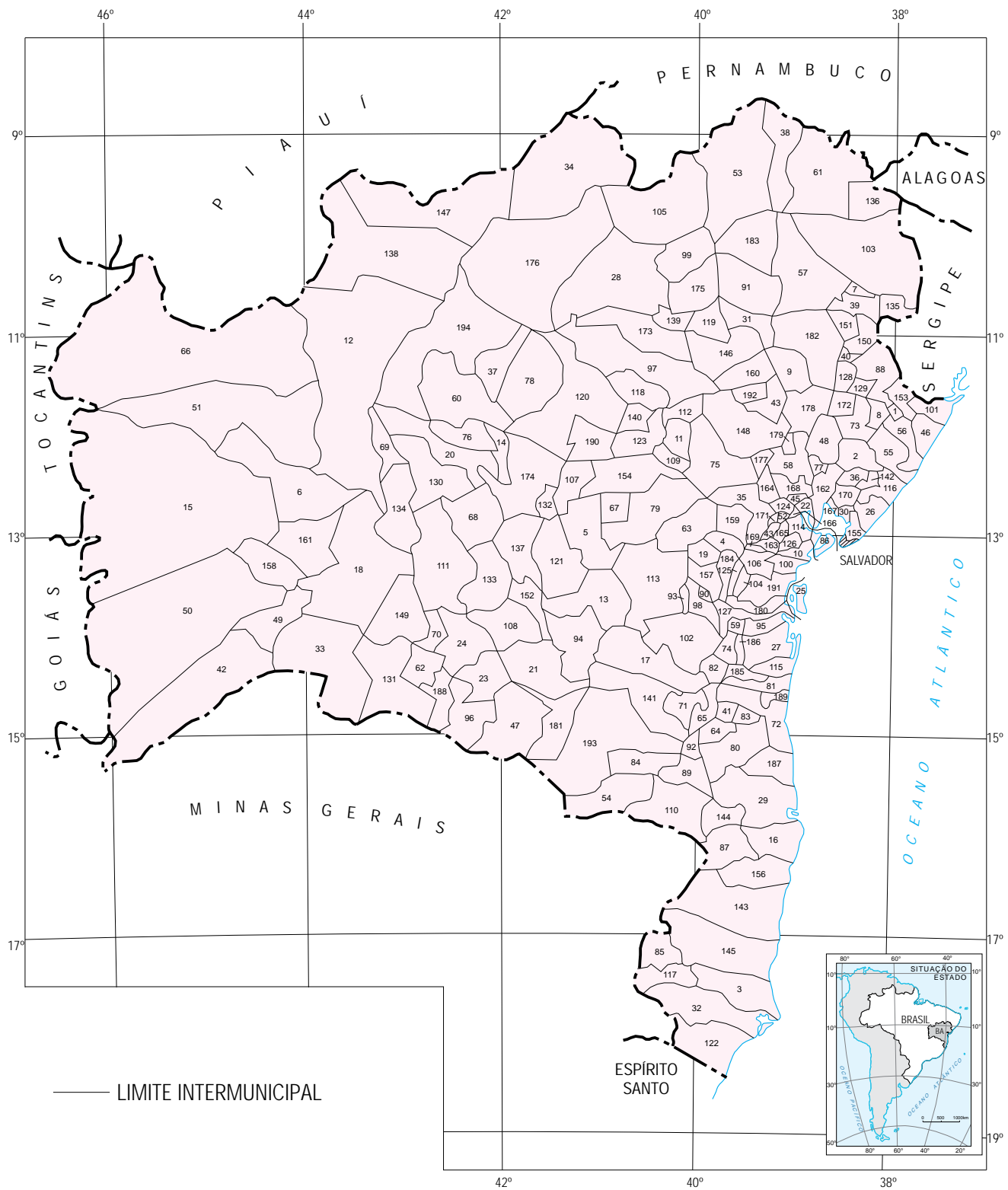

Fonte: SEI (2002).



1.3.5 Municípios baianos – 1970 (cartograma 1.3.5)

(continua)

Número de ordem	Município	Ano de criação
1	Abaíra	1962
2	Abaré	1962
3	Acajutiba	1918
4	Água Fria	1727
5	Aiquara	1962
6	Alagoinhas	1852
7	Alcobaça	1755
8	Almadina	1962
9	Amargosa	1877
10	Amélia Rodrigues	1961
11	Anagé	1962
12	Andaraí	1884
13	Angical	1890
14	Anguera	1961
15	Antas	1953
16	Antônio Cardoso	1962
17	Antônio Gonçalves	1962
18	Aporá	1958
19	Aracatu	1962
20	Araci	1890
21	Aramari	1961
22	Aratuípe	1890
23	Aurelino Leal	1961
24	Baianópolis	1962
25	Baixa Grande	1885
26	Barra	1752
27	Barra da Estiva	1920
28	Barra do Choça	1962
29	Barra do Mendes	1917
30	Barra do Rocha	1961
31	Barreiras	1891
32	Barro Preto	1962
33	Belmonte	1764
34	Belo Campo	1962
35	Biritinga	1962
36	Boa Nova	1903
37	Boa Vista do Tupim	1962
38	Bom Jesus da Lapa	1890
39	Boninal	1915
40	Boquira	1962
41	Botuporã	1962
42	Brejões	1924
43	Brejolândia	1962
44	Brotas de Macaúbas	1878
45	Brumado	1877
46	Buerarema	1959
47	Caatiba	1961
48	Cachoeira	1698
49	Caculé	1919

1.3.5 Municípios baianos – 1970 (cartograma 1.3.5)

(continuação)

Número de ordem	Município	Ano de criação
50	Caém	1962
51	Caetité	1810
52	Cafarnaum	1962
53	Cairu	1608
54	Caldeirão Grande	1962
55	Camacã	1961
56	Camaçari	1758
57	Camamu	1693
58	Campo Alegre de Lourdes	1962
59	Campo Formoso	1880
60	Canápolis	1962
61	Canarana	1962
62	Canavieiras	1833
63	Candeal	1962
64	Candeias	1958
65	Candiba	1962
66	Cândido Sales	1962
67	Cansanção	1958
68	Caravelas	1701
69	Cardeal da Silva	1962
70	Carinhanha	1832
71	Casa Nova	1879
72	Castro Alves	1880
73	Catolândia	1962
74	Catu	1868
75	Central	1958
76	Chorrochó	1919
77	Cícero Dantas	1875
78	Cipó	1931
79	Coaraci	1952
80	Côcos	1958
81	Conceição da Feira	1926
82	Conceição do Almeida	1890
83	Conceição do Coité	1890
84	Conceição do Jacuípe	1961
85	Conde	1806
86	Condeúba	1860
87	Contendas do Sincorá	1961
88	Coração de Maria	1891
89	Cordeiros	1961
90	Coribe	1958
91	Coronel João Sá	1962
92	Correntina	1866
93	Cotegipe	1820
94	Cravolândia	1962
95	Crisópolis	1898
96	Cristópolis	1962
97	Cruz das Almas	1897
98	Curaçá	1853

1.3.5 Municípios baianos – 1970 (cartograma 1.3.5)

(continuação)

Número de ordem	Município	Ano de criação
99	Dário Meira	1962
100	Dom Basílio	1962
101	Dom Macêdo Costa	1962
102	Elísio Medrado	1962
103	Encruzilhada	1921
104	Entre Rios	1872
105	Érico Cardoso	1878
106	Esplanada	1912
107	Euclides da Cunha	1898
108	Feira de Santana	1833
109	Firmino Alves	1962
110	Floresta Azul	1962
111	Formosa do Rio Preto	1961
112	Gandu	1958
113	Gentio do Ouro	1890
114	Glória	1886
115	Gongogi	1962
116	Governador Mangabeira	1962
117	Guanambi	1919
118	Guaratinga	1961
119	Iaçu	1958
120	Ibiassucê	1962
121	Ibicaraí	1952
122	Ibicoara	1962
123	Ibicuí	1952
124	Ibipeba	1961
125	Ibipetuba	1840
126	Ibipitanga	1962
127	Ibiquera	1958
128	Ibirapitanga	1961
129	Ibirapoã	1962
130	Ibirataia	1960
131	Ibitiara	1891
132	Ibititá	1961
133	Ibotirama	1958
134	Ichu	1962
135	Igaporã	1953
136	Iguaí	1952
137	Ihéus	1534
138	Inhambupe	1801
139	Ipecaetá	1962
140	Ipiaú	1933
141	Ipirá	1855
142	Ipupiara	1958
143	Irajuba	1962
144	Iramaia	1960
145	Iraquara	1962
146	Irará	1842
147	Irecê	1926

1.3.5 Municípios baianos – 1970 (cartograma 1.3.5)

(continuação)

Número de ordem	Município	Ano de criação
148	Itaberaba	1877
149	Itabuna	1906
150	Itacaré	1732
151	Itaeté	1961
152	Itagi	1960
153	Itagibá	1958
154	Itagimirim	1962
155	Itaju do Colônia	1962
156	Itajuípe	1952
157	Itamaraju	1961
158	Itamari	1962
159	Itambé	1927
160	Itanagra	1962
161	Itanhém	1958
162	Itaparica	1831
163	Itapé	1961
164	Itapebi	1953
165	Itapetinga	1952
166	Itapicuru	1727
167	Itapitanga	1960
168	Itaquara	1926
169	Itarantim	1961
170	Itiruçu	1935
171	Itiúba	1935
172	Itororó	1958
173	Ituaçu	1867
174	Ituberá	1758
175	Jacaraci	1880
176	Jacobina	1720
177	Jaguaquara	1921
178	Jaguarari	1926
179	Jaguaripe	1697
180	Jandaíra	1727
181	Jequié	1897
182	Jeremoabo	1833
183	Jiquiriçá	1831
184	Jitaúna	1961
185	Juazeiro	1833
186	Jussara	1962
187	Jussiape	1890
188	Lafayette Coutinho	1962
189	Laje	1905
190	Lajedão	1962
191	Lajedinho	1962
192	Lamarão	1962
193	Lauro de Freitas	1962
194	Lençóis	1856
195	Licínio de Almeida	1962
196	Livramento do Brumado	1724

1.3.5 Municípios baianos – 1970 (cartograma 1.3.5)

(continuação)

Número de ordem	Município	Ano de criação
197	Macajuba	1906
198	Macarani	1943
199	Macaúbas	1832
200	Macururé	1962
201	Maiquinique	1962
202	Mairi	1857
203	Malhada	1961
204	Malhada de Pedras	1962
205	Manoel Vitorino	1962
206	Maracás	1855
207	Maragogipe	1724
208	Maraú	1761
209	Marcionílio Souza	1962
210	Mascote	1962
211	Mata de São João	1846
212	Medeiros Neto	1858
213	Miguel Calmon	1924
214	Milagres	1961
215	Mirangaba	1961
216	Monte Santo	1837
217	Morpará	1962
218	Morro do Chapéu	1864
219	Mortugaba	1961
220	Mucugê	1847
221	Mucuri	1769
222	Mundo Novo	1890
223	Muniz Ferreira	1962
224	Muritiba	1919
225	Mutuípe	1926
226	Nazaré	1831
227	Nilo Peçanha	1810
228	Nova Canaã	1961
229	Nova Itarana	1962
230	Nova Soure	1758
231	Nova Viçosa	1775
232	Olindina	1958
233	Oliveira dos Brejinhos	1891
234	Ouriçangas	1962
235	Palmas de Monte Alto	1840
236	Palmeiras	1890
237	Paramirim	1902
238	Paratinga	1745
239	Paripiranga	1886
240	Pau Brasil	1962
241	Paulo Afonso	1958
242	Pedrao	1962
243	Pedro Alexandre	1962
244	Piatã	1878
245	Pilão Arcado	1810

1.3.5 Municípios baianos – 1970 (cartograma 1.3.5)

(continuação)

Número de ordem	Município	Ano de criação
246	Pindaí	1962
247	Pindobaçu	1953
248	Piripá	1962
249	Piritiba	1952
250	Planaltino	1962
251	Planalto	1962
252	Poções	1880
253	Pojuca	1913
254	Porto Seguro	1534
255	Potiraguá	1953
256	Prado	1755
257	Presidente Dutra	1962
258	Presidente Jânio Quadros	1961
259	Queimadas	1884
260	Quijingue	1962
261	Remanso	1857
262	Retirolândia	1962
263	Riachão das Neves	1962
264	Riachão do Jacuípe	1878
265	Riacho de Santana	1878
266	Ribeira do Amparo	1890
267	Ribeira do Pombal	1858
268	Rio de Contas	1724
269	Rio do Antônio	1962
270	Rio do Pires	1961
271	Rio Real	1880
272	Rodelas	1962
273	Ruy Barbosa	1914
274	Salinas da Margarida	1962
275	Salvador	1549
276	Santa Bárbara	1961
277	Santa Brígida	1962
278	Santa Cruz Cabralia	1832
279	Santa Cruz da Vitória	1962
280	Santa Inês	1924
281	Santaluz	1935
282	Santa Maria da Vitória	1880
283	Santana	1890
284	Santanópolis	1962
285	Santa Terezinha	1761
286	Santo Amaro	1725
287	Santo Antônio de Jesus	1880
288	Santo Estêvão	1921
289	São Desidério	1962
290	São Félix	1889
291	São Felipe	1880
292	São Francisco do Conde	1693
293	São Gonçalo dos Campos	1884
294	São Miguel das Matas	1891

1.3.5 Municípios baianos – 1970 (cartograma 1.3.5)

(conclusão)

Número de ordem	Município	Ano de criação
295	São Sebastião do Passé	1926
296	Sapeaçu	1890
297	Sátiro Dias	1958
298	Saúde	1914
299	Seabra	1889
300	Sebastião Laranjeiras	1962
301	Senhor do Bonfim	1797
302	Sento Sé	1832
303	Serra Dourada	1962
304	Serra Preta	1953
305	Serrinha	1876
306	Serrolândia	1962
307	Simões Filho	1961
308	Souto Soares	1962
309	Tabocas do Brejo Velho	1962
310	Tanhaçu	1961
311	Tanquinho	1952
312	Taperoá	1847
313	Tapiramutá	1962
314	Teodoro Sampaio	1961
315	Teofilândia	1962
316	Teolândia	1962
317	Terra Nova	1961
318	Tremedal	1953
319	Tucano	1837
320	Uauá	1926
321	Ubaíra	1833
322	Ubaitaba	1933
323	Ubatã	1952
324	Uibaí	1961
325	Una	1890
326	Urandi	1889
327	Uruçuca	1929
328	Utinga	1953
329	Valença	1799
330	Valente	1958
331	Várzea do Poço	1962
332	Vera Cruz	1962
333	Vitória da Conquista	1840
334	Wagner	1915
335	Wenceslau Guimarães	1962
336	Xique-Xique	1832

Fonte: SEI (2002).

Cartograma Nº. 1.3.5
 EVOLUÇÃO TERRITORIAL E ADMINISTRATIVA
 Municípios baianos em 1970

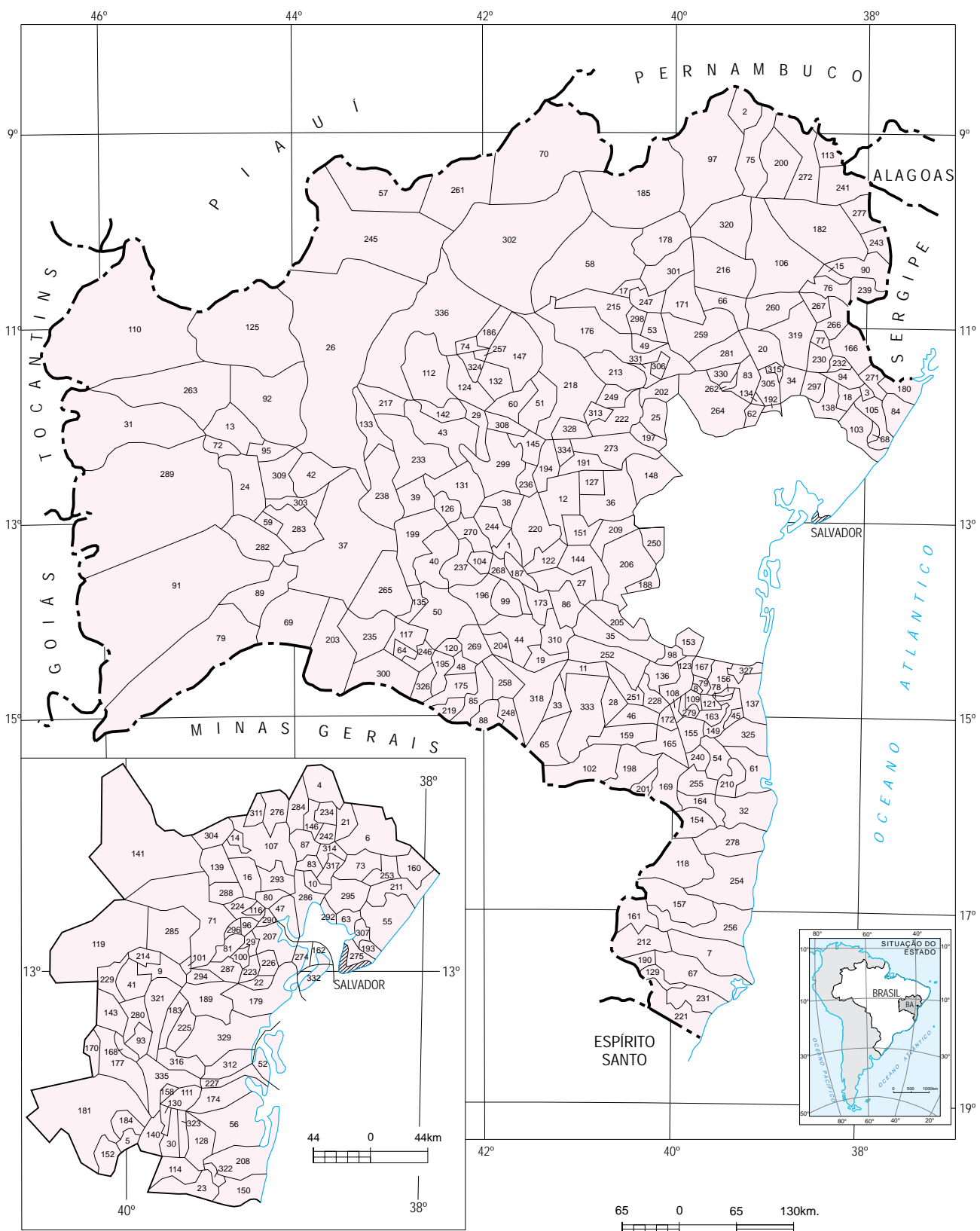

—— LIMITE INTERMUNICIPAL

1.3.6 Municípios baianos – 2011 (cartograma 1.3.6, em anexo)

(continua)

Número de ordem	Municípios	Ano de criação
1	Abaíra	1962
2	Abaré	1962
3	Acajutiba	1918
4	Adustina	1989
5	Água Fria	1727
6	Aiquara	1962
7	Alagoinhas	1852
8	Alcobaça	1755
9	Almadina	1962
10	Amargosa	1877
11	Amélia Rodrigues	1961
12	América Dourada	1985
13	Anagé	1962
14	Andaraí	1884
15	Andorinha	1989
16	Angical	1890
17	Anguera	1961
18	Antas	1953
19	Antônio Cardoso	1962
20	Antônio Gonçalves	1962
21	Aporá	1958
22	Apuarema	1989
23	Araçás	1989
24	Aracatu	1962
25	Araci	1890
26	Aramari	1961
27	Arataca	1985
28	Aratuípe	1890
29	Aurelino Leal	1961
30	Baianópolis	1962
31	Baixa Grande	1885
32	Banzaê	1989
33	Barra	1752
34	Barra da Estiva	1920
35	Barra do Choça	1962
36	Barra do Mendes	1917
37	Barra do Rocha	1961
38	Barreiras	1891
39	Barro Alto	1985
40	Barro Preto	1962
41	Barrocas	2000
42	Belmonte	1764
43	Belo Campo	1962
44	Biritinga	1962
45	Boa Nova	1903
46	Boa Vista do Tupim	1962
47	Bom Jesus da Lapa	1890
48	Bom Jesus da Serra	1989
49	Boninal	1915

1.3.6 Municípios baianos – 2011 (cartograma 1.3.6, em anexo)

(continuação)

Número de ordem	Municípios	Ano de criação
50	Bonito	1989
51	Boquira	1962
52	Botuporã	1962
53	Brejões	1924
54	Brejolândia	1962
55	Brotas de Macaúbas	1878
56	Brumado	1877
57	Buerarema	1959
58	Buritirama	1985
59	Caatiba	1961
60	Cabaceiras do Paraguaçu	1989
61	Cachoeira	1698
62	Caculé	1919
63	Caém	1962
64	Caetanos	1989
65	Caetité	1810
66	Cafarnaum	1962
67	Cairu	1608
68	Caldeirão Grande	1962
69	Camacan	1961
70	Camaçari	1758
71	Camamu	1693
72	Campo Alegre de Lourdes	1962
73	Campo Formoso	1880
74	Canápolis	1962
75	Canarana	1962
76	Canavieiras	1833
77	Candeal	1962
78	Candeias	1958
79	Candiba	1962
80	Cândido Sales	1962
81	Cansanção	1958
82	Canudos	1985
83	Capela do Alto Alegre	1985
84	Capim Grosso	1985
85	Caraíbas	1989
86	Caravelas	1701
87	Cardeal da Silva	1962
88	Carinhanha	1832
89	Casa Nova	1879
90	Castro Alves	1880
91	Catolândia	1962
92	Catu	1868
93	Caturama	1989
94	Central	1958
95	Chorrochó	1919
96	Cícero Dantas	1875
97	Cipó	1931
98	Coaraci	1952

1.3.6 Municípios baianos – 2011 (cartograma 1.3.6, em anexo)

(continuação)

Número de ordem	Municípios	Ano de criação
99	Côcos	1958
100	Conceição da Feira	1926
101	Conceição do Almeida	1890
102	Conceição do Coité	1890
103	Conceição do Jacuípe	1961
104	Conde	1806
105	Condeúba	1860
106	Contendas do Sincorá	1961
107	Coração de Maria	1891
108	Cordeiros	1961
109	Coribe	1958
110	Coronel João Sá	1962
111	Correntina	1866
112	Cotegipe	1820
113	Cravolândia	1962
114	Crisópolis	1898
115	Cristópolis	1962
116	Cruz das Almas	1897
117	Curaçá	1853
118	Dário Meira	1962
119	Dias D'Ávila	1985
120	Dom Basílio	1962
121	Dom Macêdo Costa	1962
122	Elísio Medrado	1962
123	Encruzilhada	1921
124	Entre Rios	1872
125	Érico Cardoso	1878
126	Esplanada	1912
127	Euclides da Cunha	1898
128	Eunápolis	1988
129	Fátima	1985
130	Feira da Mata	1989
131	Feira de Santana	1833
132	Filadélfia	1985
133	Firmino Alves	1962
134	Floresta Azul	1962
135	Formosa do Rio Preto	1961
136	Gandu	1958
137	Gavião	1985
138	Gentio do Ouro	1890
139	Glória	1886
140	Gongogi	1962
141	Governador Mangabeira	1962
142	Guajeru	1985
143	Guanambi	1919
144	Guaratinga	1961
145	Heliópolis	1985
146	Iaçu	1958
147	Ibiassucê	1962

1.3.6 Municípios baianos – 2011 (cartograma 1.3.6, em anexo)

(continuação)

Número de ordem	Municípios	Ano de criação
148	Ibicaraí	1952
149	Ibicoara	1962
150	Ibicuí	1952
151	Ibipeba	1961
152	Ibipitanga	1962
153	Ibiquera	1958
154	Ibirapitanga	1961
155	Ibirapoã	1962
156	Ibirataia	1960
157	Ibitiara	1891
158	Ibititá	1961
159	Ibotirama	1958
160	Ichu	1962
161	Igaporã	1953
162	Igrapiúna	1989
163	Iguaí	1952
164	Ilhéus	1534
165	Inhambupe	1801
166	Ipecaetá	1962
167	Ipiaú	1933
168	Ipirá	1855
169	Ipupiara	1758
170	Irajuba	1958
171	Iramaia	1962
172	Iraquara	1960
173	Irará	1962
174	Irecê	1842
175	Itabela	1926
176	Itaberaba	1989
177	Itabuna	1877
178	Itacaré	1906
179	Itaeté	1732
180	Itagi	1961
181	Itagibá	1960
182	Itagimirim	1958
183	Itaguaçu da Bahia	1962
184	Itaju do Colônia	1989
185	Itajuípe	1962
186	Itamaraju	1952
187	Itamari	1961
188	Itambé	1962
189	Itanagra	1927
190	Itanhém	1958
191	Itaparica	1831
192	Itapé	1961
193	Itapebi	1953
194	Itapetinga	1952
195	Itapicuru	1727
196	Itapitanga	1960

1.3.6 Municípios baianos – 2011 (cartograma 1.3.6, em anexo)

(continuação)

Número de ordem	Municípios	Ano de criação
197	Itaquara	1926
198	Itarantim	1961
199	Itatim	1989
200	Itiruçu	1935
201	Itiúba	1935
202	Itororó	1958
203	Ituaçu	1867
204	Ituberá	1758
205	Iuiu	1989
206	Jaborandi	1985
207	Jacaraci	1880
208	Jacobina	1720
209	Jaguaquara	1921
210	Jaguarari	1926
211	Jaguaripe	1697
212	Jandaíra	1727
213	Jequié	1897
214	Jeremoabo	1831
215	Jiquiriçá	1833
216	Jitaúna	1961
217	João Dourado	1985
218	Juazeiro	1833
219	Jucuruçu	1989
220	Jussara	1962
221	Jussari	1985
222	Jussiape	1890
223	Lafayette Coutinho	1962
224	Lagedo do Tabocal	1989
225	Lagoa Real	1989
226	Laje	1905
227	Lajedão	1962
228	Lajedinho	1962
229	Lamarão	1962
230	Lapão	1985
231	Lauro de Freitas	1962
232	Lençóis	1856
233	Licínio de Almeida	1962
234	Livramento de N.Senhora	1724
235	Luís Eduardo Magalhães	2000
236	Macajuba	1906
237	Macarani	1943
238	Macaúbas	1832
239	Macururé	1962
240	Madre de Deus	1989
241	Maetinga	1985
242	Maiquinique	1962
243	Mairi	1857
244	Malhada	1961
245	Malhada de Pedras	1962

1.3.6 Municípios baianos – 2011 (cartograma 1.3.6, em anexo)

(continuação)

Número de ordem	Municípios	Ano de criação
246	Manoel Vitorino	1962
247	Mansidão	1985
248	Maracás	1855
249	Maragogipe	1724
250	Maraú	1761
251	Marcionílio Souza	1962
252	Mascote	1962
253	Mata de São João	1846
254	Matina	1989
255	Medeiros Neto	1858
256	Miguel Calmon	1924
257	Milagres	1961
258	Mirangaba	1961
259	Mirante	1989
260	Monte Santo	1837
261	Morpará	1962
262	Morro do Chapéu	1864
263	Mortugaba	1961
264	Mucugê	1847
265	Mucuri	1769
266	Mulungu do Morro	1989
267	Mundo Novo	1890
268	Muniz Ferreira	1962
269	Muquém do S.Francisco	1989
270	Muritiba	1919
271	Mutuípe	1926
272	Nazaré	1831
273	Nilo Peçanha	1810
274	Nordestina	1985
275	Nova Canaã	1961
276	Nova Fátima	1989
277	Nova Ibiá	1989
278	Nova Itarana	1962
279	Nova Redenção	1989
280	Nova Soure	1758
281	Nova Viçosa	1775
282	Novo Horizonte	1989
283	Novo Triunfo	1989
284	Olindina	1958
285	Oliveira dos Brejinhos	1891
286	Ouriçangas	1962
287	Ourolândia	1989
288	Palmas de Monte Alto	1840
289	Palmeiras	1890
290	Paramirim	1902
291	Paratinga	1745
292	Paripiranga	1886
293	Pau Brasil	1962
294	Paulo Afonso	1958

1.3.6 Municípios baianos – 2011 (cartograma 1.3.6, em anexo)

(continuação)

Número de ordem	Municípios	Ano de criação
295	Pé de Serra	1985
296	Pedrao	1962
297	Pedro Alexandre	1962
298	Piatã	1878
299	Pilão Arcado	1810
300	Pindaí	1962
301	Pindobaçu	1953
302	Pintadas	1985
303	Pirai do Norte	1989
304	Piripá	1962
305	Piritiba	1952
306	Planaltino	1962
307	Planalto	1962
308	Poções	1880
309	Pojuca	1913
310	Ponto Novo	1989
311	Porto Seguro	1534
312	Potiraguá	1953
313	Prado	1755
314	Presidente Tancredo Neves	1989
315	Presidente Dutra	1962
316	Presidente Jânio Quadros	1961
317	Queimadas	1884
318	Quinjingue	1962
319	Quixabeira	1989
320	Rafael Jambeiro	1985
321	Remanso	1857
322	Retirolândia	1962
323	Riachão das Neves	1962
324	Riachão do Jacuípe	1878
325	Riacho de Santana	1878
326	Ribeira do Amparo	1890
327	Ribeira do Pombal	1858
328	Ribeirão do Largo	1989
329	Rio de Contas	1724
330	Rio do Antonio	1962
331	Rio do Pires	1961
332	Rio Real	1880
333	Rodelas	1962
334	Ruy Barbosa	1914
335	Salinas da Margarida	1962
336	Salvador	1549
337	Santa Bárbara	1961
338	Santa Brígida	1962
339	Santa Cruz Cabrália	1832
340	Santa Cruz da Vitória	1962
341	Santa Inês	1924
342	Santa Luzia	1985
343	Santa Maria da Vitória	1880

1.3.6 Municípios baianos – 2011 (cartograma 1.3.6, em anexo)

(continuação)

Número de ordem	Municípios	Ano de criação
344	Santa Rita de Cássia	1840
345	Santa Terezinha	1761
346	Santaluz	1935
347	Santana	1890
348	Santanópolis	1962
349	Santo Amaro	1725
350	Santo Antonio de Jesus	1880
351	Santo Estêvão	1921
352	São Desidério	1962
353	São Domingos	1989
354	São Felipe	1880
355	São Félix	1889
356	São Félix do Coribe	1989
357	São Francisco do Conde	1693
358	São Gabriel	1985
359	São Gonçalo dos Campos	1884
360	São José da Vitória	1989
361	São José do Jacuípe	1989
362	São Miguel das Matas	1891
363	São Sebastião do Passé	1926
364	Sapeaçu	1890
365	Sátiro Dias	1958
366	Saubara	1989
367	Saúde	1914
368	Seabra	1889
369	Sebastião Laranjeiras	1962
370	Senhor do Bonfim	1797
371	Sento Sé	1832
372	Serra do Ramalho	1989
373	Serra Dourada	1962
374	Serra Preta	1953
375	Serrinha	1876
376	Serrolândia	1962
377	Simões Filho	1961
378	Sítio do Mato	1989
379	Sítio do Quinto	1989
380	Sobradinho	1989
381	Souto Soares	1962
382	Tabocas do Brejo Velho	1962
383	Tanhaçu	1961
384	Tanque Novo	1985
385	Tanquinho	1952
386	Taperoá	1847
387	Tapiramutá	1962
388	Teixeira de Freitas	1985
389	Teodoro Sampaio	1961
390	Teofilândia	1962
391	Teolândia	1962
392	Terra Nova	1961

1.3.6 Municípios baianos – 2011 (cartograma 1.3.6, em anexo)

(conclusão)

Número de ordem	Municípios	Ano de criação
393	Tremedal	1953
394	Tucano	1837
395	Uauá	1926
396	Ubaíra	1833
397	Ubaitaba	1933
398	Ubatã	1952
399	Uibaí	1961
400	Umburanas	1989
401	Una	1890
402	Urandi	1889
403	Uruçuca	1929
404	Utinga	1953
405	Valença	1799
406	Valente	1958
407	Várzea da Roça	1985
408	Várzea do Poço	1962
409	Várzea Nova	1985
410	Varzedo	1989
411	Vera Cruz	1962
412	Vereda	1989
413	Vitória da Conquista	1840
414	Wagner	1915
415	Wanderley	1985
416	Wenceslau Guimarães	1962
417	Xique-Xique	1832

Fonte: SEI (2011).

1.4 Recursos Naturais

Cartograma Nº. 1.4.1

GEOLOGIA

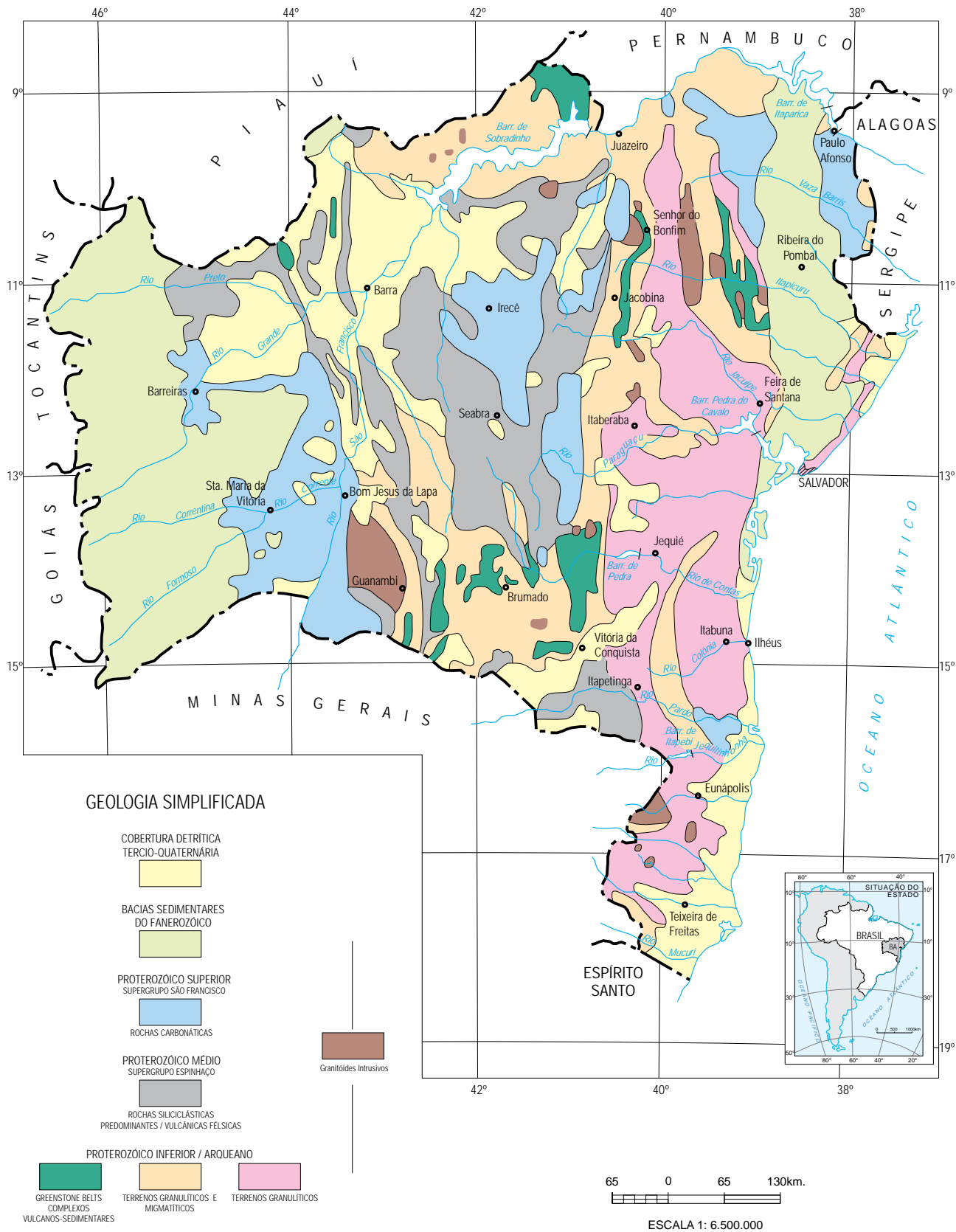

Fonte: SGM (1994).



Cartograma Nº. 1.4.2
PRINCIPAIS RECURSOS MINERAIS

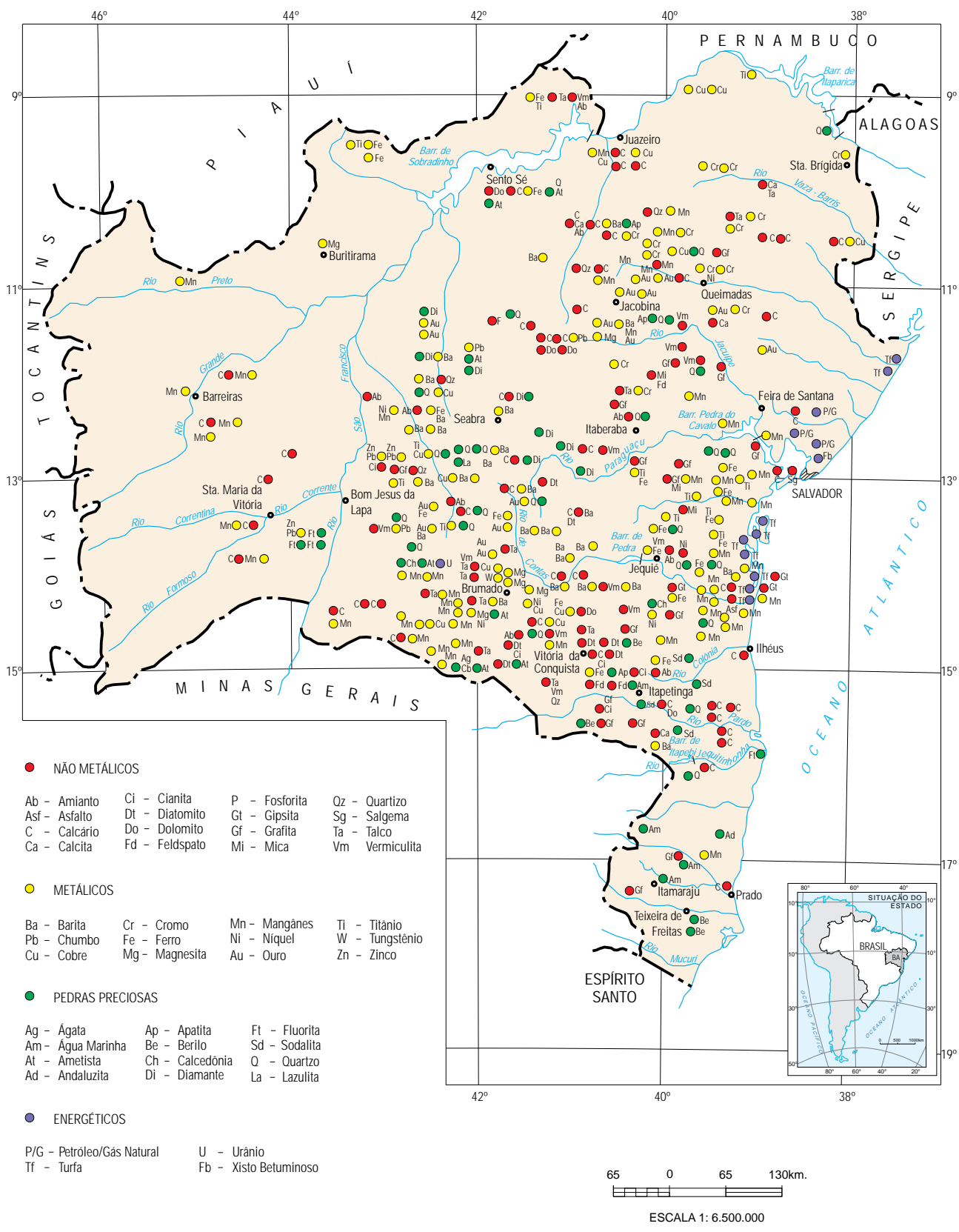

Fonte: CBPM (2000), CPRM (2008).



Cartograma Nº. 1.4.3
 TIPOLOGIA CLIMÁTICA - SEGUNDO THORNTHWAITTE
 Pluviometria 1943-1983 / Temperatura 1961-1990

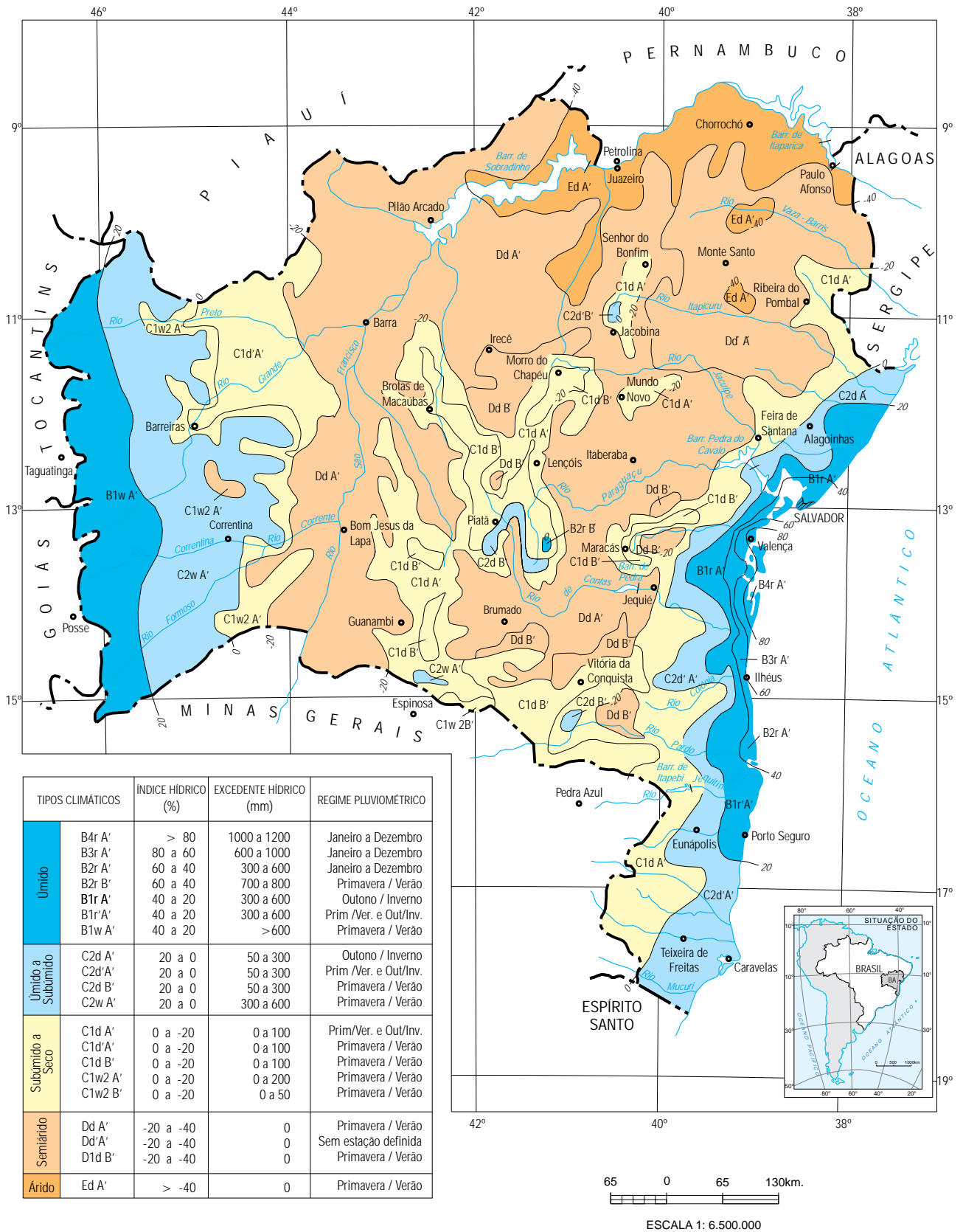

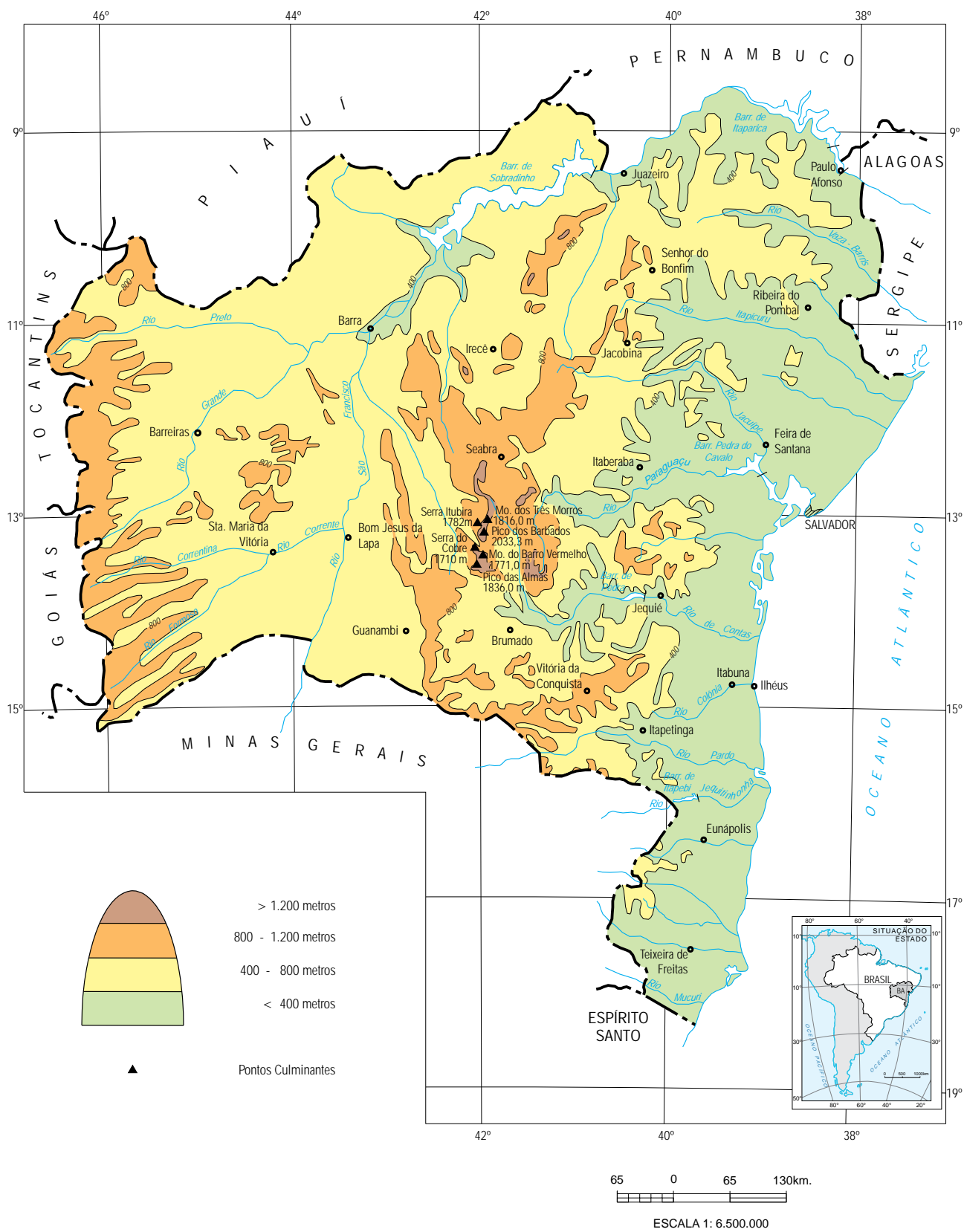



Fonte: Radambrasil (1983).



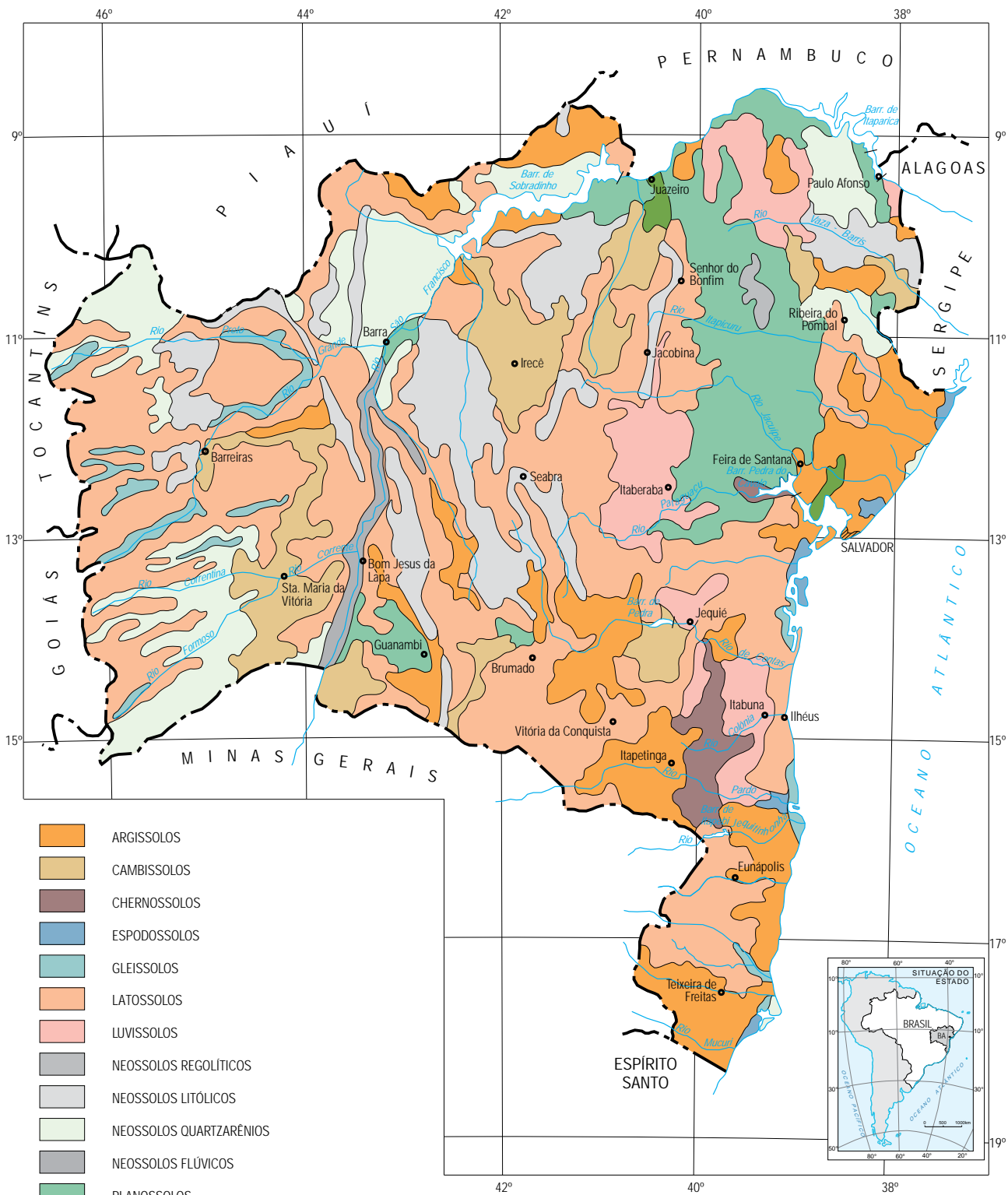

- ARGISSOLOS
- CAMBISSOLOS
- CHERNOSSOLOS
- ESPODOSSOLOS
- GLEISSOLOS
- LATOSSOLOS
- LUVISSOLOS
- NEOSSOLOS REGOLÍTICOS
- NEOSSOLOS LITÓLICOS
- NEOSSOLOS QUARTZARÊNIOS
- NEOSSOLOS FLÚVICOS
- PLANOSSOLOS
- VERTISSOLOS

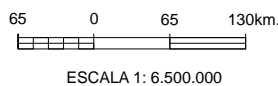

Fonte: IBGE, Embrapa (2001).



Cartograma Nº. 1.4.7
APTIDÃO AGRÍCOLA DAS TERRAS

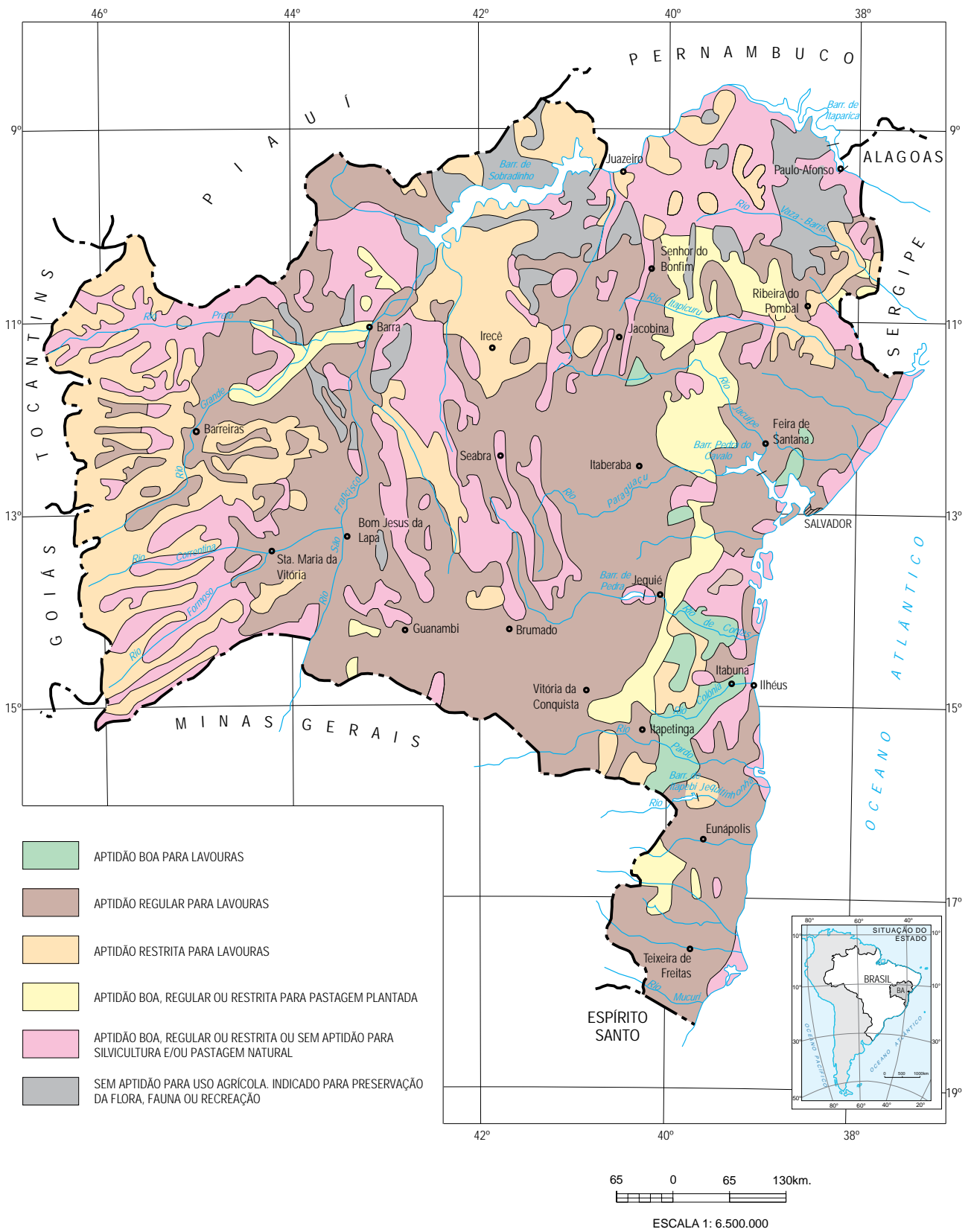

1.4.8 Recursos Hídricos

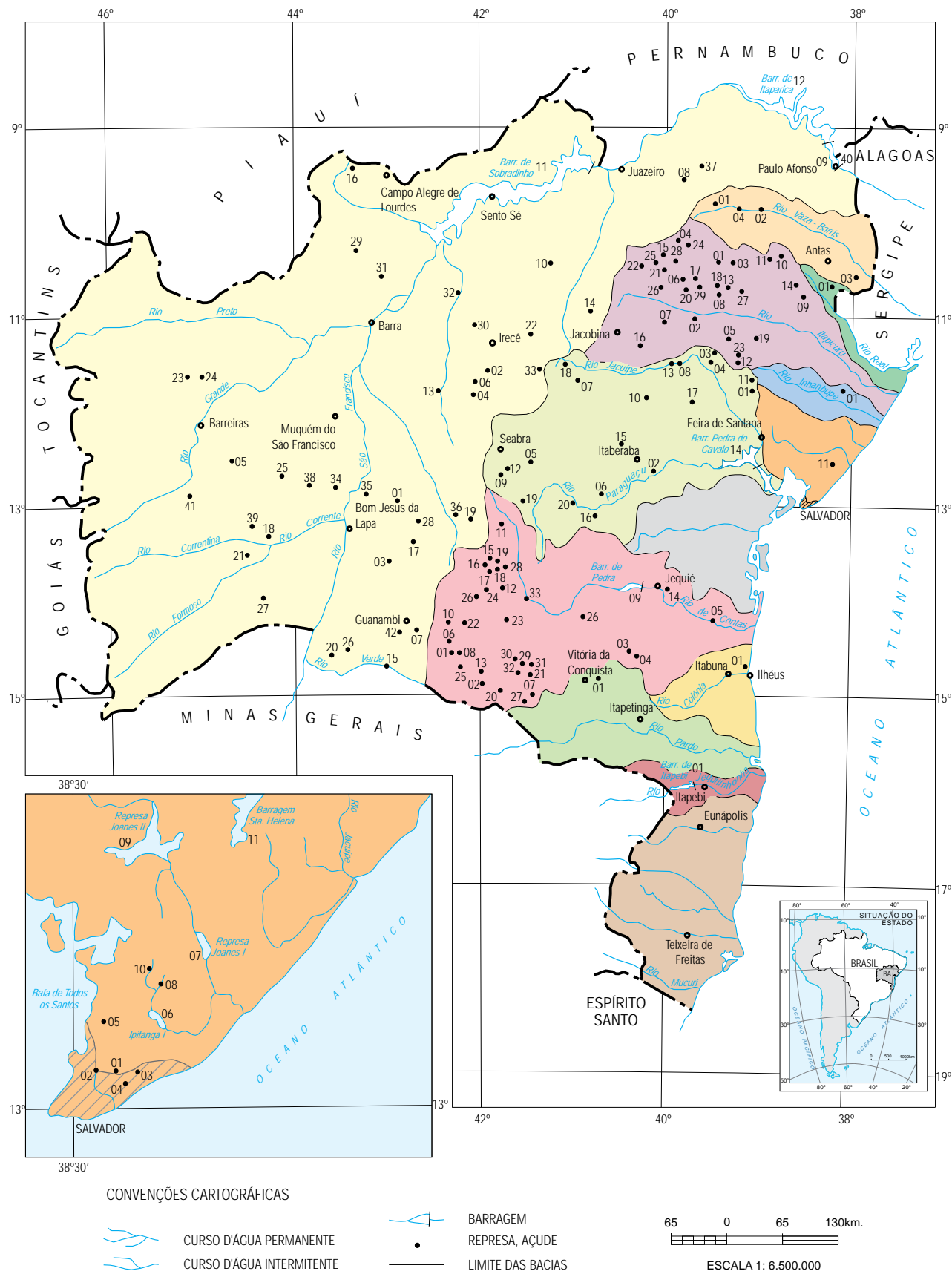

Fonte: CEI, Cerb, Embasa, Chesf, DNOCS, Codevasf, SRH, GRUPO NEOENERGIA (1985-2011).

Cartograma Nº. 1.4.8.1
BACIAS HIDROGRÁFICAS

BACIAS HIDROGRÁFICAS	BARRAGENS, REPRESAS E AÇUDES
Rio São Francisco	01 Macaúbas 02 Ibititá 03 Barreiro Vermelho 04 Barra do Mendes 05 São Desidério 06 Landulfo Alves 07 Ceralma 08 Pinhões 09 Moxotó 10 Delfino 11 Sobradinho 12 Itaparica 13 Mirorós 14 Caatinga do Moura 15 Estreito 16 Riacho do Peixe 17 Tanque Novo 18 São Lourenço 19 Rio da Caixa 20 Cova da Mandioca 21 Cabeceira do Brejo 22 Mata do Milho 23 Canudos 24 Mateus 25 Caraibas 26 Mandiroba II 27 Morráo 28 Zabumbão 29 Baixão do Cecílio 30 Baixão do Fantino 31 Caldeirão 32 Maravilha 33 Tamboril 34 Alagoinha do Barreiro 35 Barreiro Grande 36 Curral Queimado 37 Gangorra 38 Tauá 39 Mutum 40 Paulo Afonso I, II, III, IV 41 Alto Fêmeas I 42 Poço do Magro
Rio Vaza-Barris	01 Rodeador 02 Cocorobó 03 Adustina 04 Santana 05 Antas
Rio Itapicuru	01 Lajinha 02 Riacho da Onça 03 Cariacá 04 Riacho do Sítio 05 Tapera 06 Genipapo 07 Rio do Peixe 08 Monteiro 09 Curral Falso 10 Pedregulho 11 Melancia 12 Baixa do Governo 13 Pedra Riscada 14 Pedra 15 Sohen 16 Serrote 17 Jacurici / R. Campos 18 Caldeirão Grande 19 Araci 20 Coité 21 Oiticé 22 Rio da Prata 23 Boa Vista 24 Andorinha II 25 Aipim 26 Ponto Novo 27 Poço das Colheres 28 Pedras Altas 29 Pindobaçu
Rio Real	01 Heliópolis

BACIAS HIDROGRÁFICAS	BARRAGENS, REPRESAS E AÇUDES
Rio Paraguauçu	01 Miguel Calmon 02 Juracy Magalhães 03 Valente 04 São Domingos 05 Gavião 06 Riacho dos Poços 07 Arroz 08 Cedro 09 Rocinha 10 Angico 11 Quinji 12 Colia 13 São José do Jacuípe 14 Pedra do Cavalo 15 Saracura 16 Juraci 17 Macaco 18 França 19 Apertado 20 Bandeira de Melo
Rio Inhambupe	01 Itamira
Recôncavo Norte	01 Prata 02 Mata Escura 03 Pituacu 04 Cachoeirinha 05 Cobre 06 Ipitanga I 07 Joanes I 08 Ipitanga II 09 Joanes II 10 Ipitanga III 11 Santa Helena
Recôncavo Sul	—
Rio de Contas	01 Comocoxico 02 Champrão 03 Divino 04 Morrinhos 05 Funil 06 Mocambo 07 Tremedal 08 Barreiro 09 Pedra 10 Tabua II 11 Brumado / Eng. Luis Vieira 12 Rio do Antonio 13 Guajeru 14 Crisciúma 15 Jurema 16 Patos 17 Pau d'Água 18 Várzea de Dentro 19 Saco de Barro 20 Barreiro 21 Anagé 22 Jacaré 23 Maetinga 24 Lagoa do Barro 25 Truvisco 26 Cipo 27 Gameleira 28 Riacho do Paulo 29 Panela 30 Umbuzeiro 31 Jardim 32 Mergulhão 33 Cristalândia
Rio Pardo	01 Água Fria II
Leste	01 Iguape
Rio Jequitinhonha	01 Itapebi
Extremo Sul	—

1.4.8.2 Principais barragens, represas e açudes – Bahia (cartograma 1.4.8.1)

(continua)

Barragem, represa e açude	Bacia hidrográfica	Localização	Município	Capacidade
Sobradinho	São Francisco	Rio São Francisco	Casa Nova, Pilão Arcado, Remanso, Sento Sé e Sobradinho	34.116.000
Itaparica	São Francisco	Rio São Francisco	Glória	10.782.000
Moxotó	São Francisco	Rio São Francisco	Glória	1.281.000
Alto Fêmeas	São Francisco	Rio das Fêmeas	São Desidério	185.000
Mirorós	São Francisco	Rio Verde	Gentio do Ouro, Ibipeba	158.000
Cova da Mandioca	São Francisco	Riacho Cova da Mandioca	Sebastião Laranjeiras, Urandi	126.000
Zabumbão	São Francisco	Rio Paramirim	Paramirim	76.000
Estreito	São Francisco	Rio Verde Pequeno	Urandi	76.000
Ceraíma	São Francisco	Rio Carnaíba de Dentro	Guanambi	58.000
Poço do Magro	São Francisco	Riacho Poço do Magro	Guanambi	37.000
Delfino	São Francisco	Riacho do Morim	Umburanas, Campo Formoso	23.107
Macaúbas	São Francisco	Riacho Sapecado	Macaúbas	20.900
Pinhões	São Francisco	Rio Curaçá	Curaçá, Juazeiro	15.216
Baixão do Cecílio	São Francisco	Riacho do Cecílio	Buritirama	3.750
Caatinga do Moura	São Francisco	Rio Caatinga do Moura	Jacobina	3.000
Landulfo Alves	São Francisco	Riacho Vereda Jacaré	Barra do Mendes	2.800
Mandiroba II	São Francisco	Rio Mandiroba	Sebastião Laranjeiras	1.900
Maravilha	São Francisco	Rio Verde	Itaguaçu da Bahia	1.875
Ibititá	São Francisco	Riacho do Bonito	Ibititá	1.840
Riacho do Peixe	São Francisco	Riacho do Peixe	Campo Alegre de Lourdes	1.627
Caldeirão	São Francisco	Rio Caldeirão	Buritirama	1.080
Barra do Mendes	São Francisco	Rio dos Milagres	Barra do Mendes	1.000
Gangorra	São Francisco	Riacho Poço de Fora	Curaçá	1.000
Mata do Milho	São Francisco	Rio Jacaré	João Dourado	982
Tamboril	São Francisco	Rio Salitre	Morro do Chapéu	935
Alagoinha do Barreiro	São Francisco	Riacho Alagoinha	Brejolândia	525
Mutum	São Francisco	Rio Mutum	Santa Maria da Vitória	900
Barreiro Grande	São Francisco	Riacho Santo Onofre	Paratinga	880
Rio da Caixa	São Francisco	Rio da Caixa	Rio do Pires	782
Baixão do Fantino	São Francisco	Riacho Baixão do Fantino	Uibaí	600
Curral Queimado	São Francisco	Rio da Caixa	Rio do Pires	600
Tauá	São Francisco	Riacho Tauá	Serra Dourada	600
São Lourenço	São Francisco	Riacho Água Quente	Santa Maria da Vitória	500
Cabeceira do Brejo	São Francisco	Aproveitamento de encosta	Jaborandi	480
Caraíbas	São Francisco	Riacho das Caraíbas	Tabocas do Brejo Velho	450
Mateus	São Francisco	Riacho de Mateus	Riacho de Santana	440
Morrão	São Francisco	Córrego Morrão	Coribe	420
Tanque Novo	São Francisco	Riacho da Rapadura	Botuporã	420
Barreiro Vermelho	São Francisco	Riacho de Santana	Riacho de Santana	364
Canudos	São Francisco	Rio Canudos	Riachão das Neves	320
São Desidério	São Francisco	Rio São Desidério	São Desidério	300

1.4.8.2 Principais barragens, represas e açudes – Bahia (cartograma 1.4.8.1)

(continuação)

Barragem, represa e açude	Bacia hidrográfica	Localização	Município	Capacidade
Paulo Afonso	São Francisco	Rio São Francisco	Paulo Afonso	...
Antas	Vaza Barris	...	Antas	360
Cocorobó	Vaza Barris	Rio Vaza Barris	Canudos	245.375
Adustina	Vaza Barris	Rio Velho	Adustina	13.430
Rodeador	Vaza Barris	Riacho Mairi	Uauá	1.200
Santana	Vaza Barris	Rio Vaza Barris	Uauá	1.000
Jacurici (Barragem Rômulo Campos)	Itapicuru	Rio Jacurici	Itiúba, Cansanção	146.820
Araci	Itapicuru	Rio Pau a Pique	Araci	65.839
Ponto Novo	Itapicuru	Rio Itapicuru-Açu	Ponto Novo	38.940
Pedras Altas	Itapicuru	Rio Itapicuru-Mirim	Caém, Capim Grosso	38.450
Sohen	Itapicuru	Riacho Jaguarari	Senhor do Bonfim	14.860
Andorinha II	Itapicuru	Riacho Olhos D'Água da Jaboticaba	Andorinha	13.681
Serrote	Itapicuru	Riacho Inchu	Serrolândia	10.780
Rio do Peixe	Itapicuru	Rio do Peixe	Capim Grosso	8.323
Quicé	Itapicuru	Rio Itapicuru-Mirim	Senhor do Bonfim	4.232
Cariacá	Itapicuru	Riacho Cariacá	Monte Santo	3.093
Monteiro	Itapicuru	Riacho Monteiro	Queimadas, Nordestina	3.007
Tapera	Itapicuru	Riacho Mulungu	Santaluz	2.404
Riacho da Onça	Itapicuru	Riacho da Onça	Queimadas	2.287
Aipim	Itapicuru	Rio Aipim	Antônio Gonçalves, Pindobaçu	2.280
Pedra Riscada	Itapicuru	Riacho Araticum	Cansanção	1.300
Curral Falso	Itapicuru	Riacho do Bengó	Ribeira do Pombal	1.268
Baixa do Governo	Itapicuru	Riacho do Tingui	Conceição do Coité	1.263
Genipapo	Itapicuru	Riacho do Jenipapo	Itiúba	1.000
Poço das Colheres	Itapicuru	Rio Itapicuru	Nordestina	1.000
Rio da Prata	Itapicuru	Rio da Prata	Senhor do Bonfim	900
Riacho do Sítio	Itapicuru	Riacho do Sítio	Andorinha	896
Pedra	Itapicuru	Riacho da Pedra	Ribeira do Pombal	800
Laginha	Itapicuru	Riacho Garrote	Monte Santo	703
Coité	Itapicuru	Riacho do Jenipapo	Itiúba	483
Caldeirão Grande	Itapicuru	Riacho do Monteiro	Cansanção	400
Boa Vista	Itapicuru	Riacho Tingui	Conceição do Coité	380
Melancia	Itapicuru	Riacho do Limoeiro	Euclides da Cunha	323
Pedregulho	Itapicuru	Riacho Araçá	Euclides da Cunha	300
Pindobaçu	Itapicuru	Rio Itapicuru-Açu	Pindobaçu	16.880
Heliópolis	Real	Riacho do Saco	Ribeira do Amparo	1.500
Pedra do Cavalo	Paraguaçu	Rio Paraguaçu	Conceição da Feira, Antônio Cardoso, Cachoeira, Santo Estêvão, Governador Mangabeira, São Félix, Muritiba, Cruz das Almas, Cabaceiras do Paraguaçu e Feira de Santana	4.630.958
São José do Jacuípe	Paraguaçu	Rio Jacuípe	São José do Jacuípe, Várzea da Roça	357.000
Bandeira de Melo	Paraguaçu	Rio Paraguaçu	Itaeté	111.590
Apertado	Paraguaçu	Rio Paraguaçu	Mucugê	108.900
França	Paraguaçu	Rio Jacuípe	Piritiba, Miguel Calmon	24.190
Riacho dos Poços	Paraguaçu	Riacho dos Poços	Boa Vista do Tupim	9.150
Juracy Magalhães	Paraguaçu	Riacho Piranhas	Itaberaba	4.630

1.4.8.2 Principais barragens, represas e açudes – Bahia (cartograma 1.4.8.1)

(continuação)

Barragem, represa e açude	Bacia hidrográfica	Localização	Município	Capacidade
Valente	Paraguaçu	Riacho Coxó	Valente	4.640
Angico	Paraguaçu	Rio Várzea Dantas	Mairi	3.200
São Domingos	Paraguaçu	Riacho Tombador	São Domingos	1.966
Arroz	Paraguaçu	Riacho do Arroz	Piritiba	1.840
Quinji	Paraguaçu	Riacho Mocambo	Serrinha	1.400
Rocinha	Paraguaçu	Riacho Cochó	Boninal	716
Cotia	Paraguaçu	Riacho Cochó	Boninal, Seabra	700
Cedro	Paraguaçu	Rio Jacuípe	Riachão do Jacuípe	579
Miguel Calmon	Paraguaçu	Riacho Grande	Serrinha	500
Macaco	Paraguaçu	Rio Macaco	Pintadas	400
Gavião	Paraguaçu	Rio Ribeirão	Palmeiras	350
Saracura	Paraguaçu	Rio Saracura	Ruy Barbosa	350
Juraci	Paraguaçu	...	Marcionílio Souza	345
Itamira	Inhambupe	Rio das Pedras	Aporá	250
Santa Helena	Recôncavo Norte	Rio Jacuípe	Dias D' Ávila, Camaçari, Mata de São João	241.000
Joanes II	Recôncavo Norte	Rio Joanes	Simões Filho, Candeias, Dias D' Ávila	129.000
Ipitanga I	Recôncavo Norte	Rio Ipitanga	Salvador	6.000
Ipitanga III	Recôncavo Norte	Rio Ipitanga	Salvador, Simões Filho e Lauro de Freitas	5.900
Joanes I	Recôncavo Norte	Rio Joanes	Simões Filho, Camaçari, Lauro de Freitas	5.500
Ipitanga II	Recôncavo Norte	Rio Ipitanga	Salvador, Simões Filho	4.600
Pituaçu	Recôncavo Norte	Rio Pituaçu	Salvador	3.000
Cobre	Recôncavo Norte	Rio do Cobre	Salvador	2.340
Mata Escura	Recôncavo Norte	Rio Camarujipe	Salvador	540
Prata	Recôncavo Norte	Rio da Prata	Salvador	136
Cachoeirinha	Recôncavo Norte	Rio Cachoeirinha	Salvador	130
Pedra	Contas	Rio de Contas	Jequié	1.690.000
Anagé	Contas	Rio Gavião	Anagé, Caraíbas e Belo Campo	255.630
Brumado (Barragem Engenheiro Luís Vieira)	Contas	Rio Brumado	Rio de Contas	106.000
Riacho do Paulo	Contas	Rio do Paulo	Livramento de Nossa Senhora	53.800
Funil	Contas	Rio de Contas	Ubaitaba	53.000
Truvisco	Contas	Rio do Salto	Caculé, Licínio de Almeida	38.950
Tremedal	Contas	Ribeirão da Ressaca	Tremedal	23.751
Cristalândia	Contas	Rio de Contas	Brumado	16.700
Várzea de Dentro	Contas	Rio Taquari/Vereda	Livramento de Nossa Senhora	10.000
Rio do Antônio	Contas	Rio do Antônio	Brumado	9.500
Jurema	Contas	Rio Taquari/Vereda	Livramento de Nossa Senhora	9.000
Champrão	Contas	Rio Condeúba	Condeúba	5.982
Jacaré	Contas	Rio Jacaré	Ibiassucê	5.500
Morrinhos	Contas	Rio das Mulheres	Poções	3.110
Divino	Contas	Riacho São José	Poções	2.862
Patos	Contas	Rio Taquari/Vereda	Livramento de Nossa Senhora	2.500
Tabua II	Contas	Rio Jiquitá	Ibiassucê	2.006
Saco de Barro	Contas	Rio Taquari/Vereda	Livramento de Nossa Senhora	2.000
Comocoxico	Contas	Riacho Paiol	Caculé	1.500
Pau d'Água	Contas	Rio Taquari/Vereda	Livramento de Nossa Senhora	1.500
Crisciúma	Contas	Rio Preto de Crisciúma	Jequié	1.406

1.4.8.2 Principais barragens, represas e açudes – Bahia (cartograma 1.4.8.1)

(conclusão)

Barragem, represa e açude	Bacia hidrográfica	Localização	Município	Capacidade
Umbuzeiro	Contas	Córrego do Pereira	Presidente Jânio Quadros	1.387
Gameleira	Contas	Riacho P. Gameleira	Tremedal	900
Mocambo	Contas	Rio do Antônio	Caculé	850
Barreiro	Contas	Riacho do Barreiro	Caculé	830
Jardim	Contas	Riacho do Engenho Velho	Presidente Jânio Quadros	800
Maetinga	Contas	Santo Antônio	Maetinga	700
Panela	Contas	Riacho Panela	Presidente Jânio Quadros	650
Mergulhão	Contas	Riacho Mergulhão	Presidente Jânio Quadros	630
Cipó	Contas	Riacho Cipó	Mirante	450
Guajeru	Contas	Riacho Riachão	Condeúba	420
Lagoa do Barro	Contas	Lagoa do Barro	Caetité	350
Barreiro	Contas	Riacho Vereda Silva	Piripá	340
Itapebi	Jequitinhonha	Rio Jequitinhonha	Itapebi	163
Água Fria II	Pardo	Rio Água Fria	Barra do Choça	6.500
Iguape	Leste	Rio Iguape	Ilhéus	6.000

Fonte: CEI, Cerb, Embasa, Chesf, Codevasf, DNOCS, SRH, GRUPO NEOENERGIA, (1985-2011).



 PROJETOS

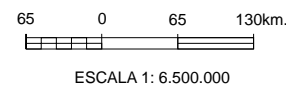

1.4.8.3 Projetos de irrigação – Bahia (cartograma 1.4.8.2)

(continua)

Projeto	Municípios	Área (ha)		Fonte hídrica	Entidade	Situação atual
		Irrigada	Irrigável			
Argoim	Rafael Jambeiro	...	4.000	Rio Paraguaçu	Seagri	Estudo Preliminar
Bacia Sedimentar de Tucano	Cipó	...	150	Poços Tubulares	Seagri	Estudo Preliminar
	Ribeira do Amparo	...	150	Poços Tubulares	Seagri	Implantação
Piloto Tucano	Tucano e Araci	150	150	Poços Tubulares	Seagri	Operação
Baixio de Irecê	Itaguaçu da Bahia, Xique-Xique	...	59.375	Rio São Francisco	Codevasf	Implantação
Barreiras Norte	Barreiras	2.071	2.093	Rio Grande	Codevasf	Operação
Brejo da Barra	Barra	...	4.300	Rio Grande	Codevasf/Seagri	Projeto Básico
Brumado	Livramento de Nossa Senhora	2.470	4.295	Açude Brumado	DNOCS	Operação
Caldeirão	Itaberaba	...	3.031	Rio Paraguaçu	Seagri	Estudo de Viabilidade
Cândido Sales	Cândido Sales	...	2.200	Rio Pardo	Seagri	Estudo de Viabilidade
Ceraíma	Guanambi	408	408	Açude Ceraíma	Cooperativa Agrícola de Irrigação do Projeto Ceraíma	Operação
Curaçá	Juazeiro	4.345	4.345	Rio São Francisco	União dos Proprietários do Perímetro Irrigado de Curaçá/ Distrito de Irrigação do Perímetro Curaçá	Operação
Curral Novo/ Fazenda Velha	Jequié	476	...	Barragem da Pedra	Seagri	Operação
Estreito	Sebastião Laranjeiras, Urandi	2.735	7.983	Açude Cova da Mandioca	Distrito de Irrigação do Projeto Estreito	Operação
Flamengo	Itaberaba	...	1.651	Rio Paraguaçu	Seagri	Estudo de Viabilidade
Formoso A e H	Bom Jesus da Lapa	11.151	11.151	Rio Corrente	Distrito de Irrigação do Perímetro Formoso	Operação
Glória	Glória	380	...	Barragem de Itaparica	CHESF	Operação
Itapera	Sento Sé	...	913	Barragem de Sobradinho	CAR	Paralisado
Jacuípe	Várzea da Roça	330	1.002	Barragem São José do Jacuípe	Seagri	Operação / Implantação parcelar
Jacurici	Itiúba, Cansção	305	360	Açude Jacurici	DNOCS	Operação
Jusante	Glória	...	919	Rio São Francisco	CHESF	Implantação
Mandacaru	Juazeiro	419	419	Rio São Francisco	Distrito de Irrigação do Perímetro de Mandacaru	Operação
Maniçoba	Juazeiro	5.006	5.006	Rio São Francisco	Distrito de Irrigação do Perímetro de Maniçoba	Operação
Mirrorós	Ibipeba, Gentio do Ouro	2.095	2.095	Açude Mirrorós	Distrito de Irrigação de Mirrorós	Operação
Mocambo/ Cuscuzeiro	Santa Maria da Vitória	...	5.000	Rio do Meio	Seagri	Projeto Básico
Nupeba/ Riacho Grande	Riachão das Neves	2.727	4.947	Rio Grande	Distritos de Irrigação de Nupeba e Riacho Grande	Operação

1.4.8.3 Projetos de irrigação – Bahia (cartograma 1.4.8.2)

(conclusão)

Projeto	Municípios	Área (ha)		Fonte hídrica	Entidade	Situação atual
		Irigada	Irigável			
Pascoal Limoeiro	Sento Sé	...	240	Barragem de Sobradinho	CAR	Paralisado
Paulo Afonso	Paulo Afonso	398	398	Barragem Paulo Afonso IV	Seagri	Operação
Pedra Branca	Abaré, Curaçá	1.197	...	Rio São Francisco	CHESF	Operação
Pedras Altas	Caém	...	1.300	Rio Itapicuru Mirim	Seagri	Projeto Básico
Piloto Formoso	Coribe	528	528	Rio Formoso	Associação dos Produtores do Projeto Piloto Formoso	Operação
Ponto Novo (I e II)	Ponto Novo	1.400	2.647	Rio Itapicuru Açú	Seagri	Operação
Ponto Novo (III)	Ponto Novo	...	1.029	Rio Itapicuru Açú	Seagri	Projeto Básico
Rodelas	Rodelas	2.465	...	Barragem de Itaparica	CHESF	Operação
Salitre	Juazeiro	...	31.305	Rio São Francisco	Codevasf	Implantação
São Desidério/Barreiras Sul	Barreiras Sul, São Desidério	1.758	2.238	Açude São Desidério	Distrito de Irrigação do Perímetro São Desidério/Barreiras Sul	Operação
Tatauí	Sobradinho	260	...	Barragem de Sobradinho	CAR	Operação
Tourão	Juazeiro	13.662	13.662	Rio São Francisco	Associação dos Usuários do Perímetro Tourão	Operação
Vaza-Barris	Canudos	1.796	4.498	Açude Cocorobó	DNOCS	Operação
Zabumbão	Paramirim	...	500	Barragem Zabumbão	Seagri	Projeto Básico

Fonte: Seagri/SIR (2011).

Nota: A área irrigada e irrigável não se refere a superfície total do projeto.

1.4.9 Geração de energia – Bahia (cartograma 1.4.9)

(continua)

Tipo de usina	Usina	Município	Fonte hídrica/Fonte de geração térmica	Agente de geração	Potência (kW)
UTE	Aeroporto Internacional de Salvador-Deputado Luís Eduardo Magalhães	Salvador	Óleo Diesel	Empresa Brasileira de Infra-Estrutura Aeroportuária	2.023
UTE	Agrovale	Juazeiro	Bagaço de Cana-de-Açúcar	Agro Indústrias do Vale do São Francisco S/A	14.000
UHE	Alto Fêmeas I	São Desidério	Rio das Fêmeas	Afluente Geração e Transmissão de Energia Elétrica S/A	10.649
UHE	Anagé	Anagé	-	Central Geradora Hidrelétrica Anagé S/A	1.000
UHE	Apolônio Sales (Moxotó)	Santa Brígida/Delmiro Gouveia-AL	Rio São Francisco	Chesf	400.000
UTE	Bahia I - Camaçari	Camaçari	Óleo Diesel	Petrobras	31.800
UTE	Bahia Pulp	Camaçari	Licor Negro	Bahia Pulp S/A	108.600
UTE	Brumado	Brumado	Óleo Diesel	Magnesita S/A	12.895
UHE	Cachoeira da Lixa	Itamaraju/Jucuruçu	Rio Jucuruçu do Sul	Energética Serra da Prata S/A	14.800
UTE	Calçados Azaléia	Itapetinga	Óleo Diesel	Calçados Azaléia S/A	7.500
UTE	Camaçari	Dias D'Ávila	Gás Natural	Chesf	346.803
UTE	Camaçari	Camaçari	Gás Natural	Braskem S/A	130.710
UTE	Camaçari Muricy I	Camaçari	Óleo Combustível	Energética Camaçari Muricy I S/A	151.700
UTE	Camaçari Pólo de Apoio I	Camaçari	Óleo Combustível	Arembepe Energia S.A.	150.000
UTE	Celso Furtado	São Francisco do Conde	Gás Natural	Termobahia S/A	185.891
UHE	Colino 1	Medeiros Neto/Vereda	Córrego Colino	Energética Serra da Prata S/A	11.000
UHE	Colino 2	Medeiros Neto/Vereda	Córrego Colino	Energética Serra da Prata S/A	16.000
UTE	Condomínio Shopping Center Lapa	Salvador	Óleo Diesel	Condomínio Shopping Center Lapa	1.920
UTE	Cromex-BA	Simões Filho	Óleo Diesel	Cromex Bahia Ltda.	1.296
UTE	Eternit Simões Filho	Simões Filho	Óleo Diesel	Eternit S/A	1.480
UHE	Funil	Ubaitaba	Rio de Contas	Chesf	30.000
UTE	Galvani	Salvador	Enxofre	Galvani Indústria, Comércio e Serviços S/A	5.000
UHE	Girassol	Jaborandi	Rio Pratudão	M2 Energia Ltda	1.000
UTE	Global I	Candeias	Óleo Combustível	Candeias Energia S.A.	148.800
UTE	Global II	Candeias	Óleo Combustível	Candeias Energia S.A.	148.800
UTE	Hiper Bompreço Rotula	Salvador	Óleo Diesel	Bompreço Bahia Supermercados Ltda	1.230
UTE	Iguatemi Bahia	Salvador	Gás Natural	Condomínio Shopping Center Iguatemi Bahia	8.316
UHE	Itapebi	Itapebi	Rio Jequitinhonha	Itapebi Geração de Energia S/A	456.000
UHE	Luiz Gonzaga (Itaparica)	Glória/Petrolândia-PE	Rio São Francisco	Chesf	1.479.600
UTE	Metalurgia Caraíba	Dias D'Ávila	Gás Natural	Parapanema Energia Ltda.	18.000
UTE	Millennium	Camaçari	Gás Natural	Millennium Inorganic Chemicals do Brasil S/A	4.781

1.4.9 Geração de energia – Bahia (cartograma 1.4.9)

(conclusão)

Tipo de usina	Usina	Município	Fonte hídrica/Fonte de geração térmica	Agente de geração	Potência (kW)
UHE	Paulo Afonso I	Paulo Afonso/Delmiro Gouveia-AL	Rio São Francisco	Chesf	180.001
UHE	Paulo Afonso II	Paulo Afonso/Delmiro Gouveia-AL	Rio São Francisco	Chesf	443.000
UHE	Paulo Afonso III	Paulo Afonso/Delmiro Gouveia-AL	Rio São Francisco	Chesf	794.200
UHE	Paulo Afonso IV	Paulo Afonso/Delmiro Gouveia-AL	Rio São Francisco	Chesf	2.462.400
UHE	Pedra	Jequié	Rio de Contas	Chesf	20.007
UHE	Pedra do Cavalo	Cachoeira/Governador Mangabeira	Rio Paraguaiçu	Votorantim Cimentos N/NE S/A	162.000
UTE	Petrorecôncavo	Catu	Petrorecôncavo S.A.	Gás Natural	1.000
UHE	Piloto	Paulo Afonso	Rio São Francisco	Chesf	2.000
UHE	Presidente João Goulart	Correntina	Rio Correntina	Afluente Geração e Transmissão de Energia Elétrica S/A	8.000
UTE	Refinaria Landulfo Alves (RLAM)	São Francisco do Conde	Gás de Refinaria	Petrobras	62.500
UTE	Rômulo Almeida- Unidade I	Camaçari	Gás Natural	Fafen Energia S/A	138.020
UTE	Salvador	Salvador	Biogás	Termoverde Salvador S.A.	19.730
UTE	Sansuy	Camaçari	Óleo Diesel	Sansuy S/A Indústria de Plásticos	1.920
UHE	Santa Cruz	Barreiras	Rio de Pedras	Particular	3.970
UHE	Sítio Grande	São Desidério	Rio das Fêmeas	SPE Bahia PCH I S/A	25.000
UHE	Sobradinho	Sobradinho	Rio São Francisco	Chesf	1.050.300
UTE	Suzano Mucuri (Ex. Bahia Sul)	Mucuri	Licor Negro	Bahia Sul Celulose S/A	214.000
UTE	Sykué I	São Desidério	Capim Elefante	Sykué Geração de Energia Ltda	30.000
UTE	Veracel	Eunápolis	Licor Negro	Veracel Celulose S/A	117.045

Fonte: Aneel (2011).

Nota: Usinas com potência igual ou superior a 1.000 kW.

Cartograma N°. 1.4.9
GERAÇÃO DE ENERGIA



 USINAS TERMELETRICAS

- | | | |
|------------------------------------|--|--------------------------|
| 01 Camaçari-CHESF | 13 Iguatemi Bahia | 25 Petroreconcavo |
| 02 Camaçari-BRASKEM | 14 Millennium | 26 Salvador |
| 03 Celso Furtado | 15 Condomínio Shopping Center Lapa | 28 Hiper Bompreço Rótula |
| 04 Rômulo Almeida-Unidade I | 16 Camaçari Muricy I | 29 Calçados Azáleia |
| 05 Veracel | 17 Aeroporto Internacional de Salvador - Deputado Luis Eduardo Magalhães | |
| 06 Suzano Mucuri | 18 Sansuy | |
| 07 Refinaria Landulfo Alves (RLAM) | 19 Eremít Simões Filho | |
| 08 Bahia I - Camaçari | 20 Cromex - BA | |
| 09 Metalúrgica Caraiba | 21 Camaçari Polo de Apoio I | |
| 10 Agrovale | 22 Galvani | |
| 11 Bahia Pulp | 23 Global I | |
| 12 Brumado | 24 Global II | |

 HIDRELETRICAS

- | | |
|--------------------------------|----------------------|
| 01 Piloto | 10 Pedra |
| 02 Paulo Afonso I, II, III, IV | 11 Itapebi |
| 03 Apolônio Sales-Moxolô | 12 Colino 1 e 2 |
| 04 Luiz Gonzaga-Itaparica | 13 Cachoeira da Lixa |
| 05 Sobradinho | 14 Sitio Grande |
| 06 Alto Fêmeas I | 15 Girassol |
| 07 Pres. João Goulart | 16 Anagé |
| 08 Pedra do Cavalo | 17 Santa Cruz |
| 09 Funil | |

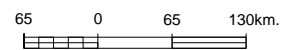

ESCALA 1: 6.500.000

Cartograma Nº. 1.4.10
COBERTURA VEGETAL

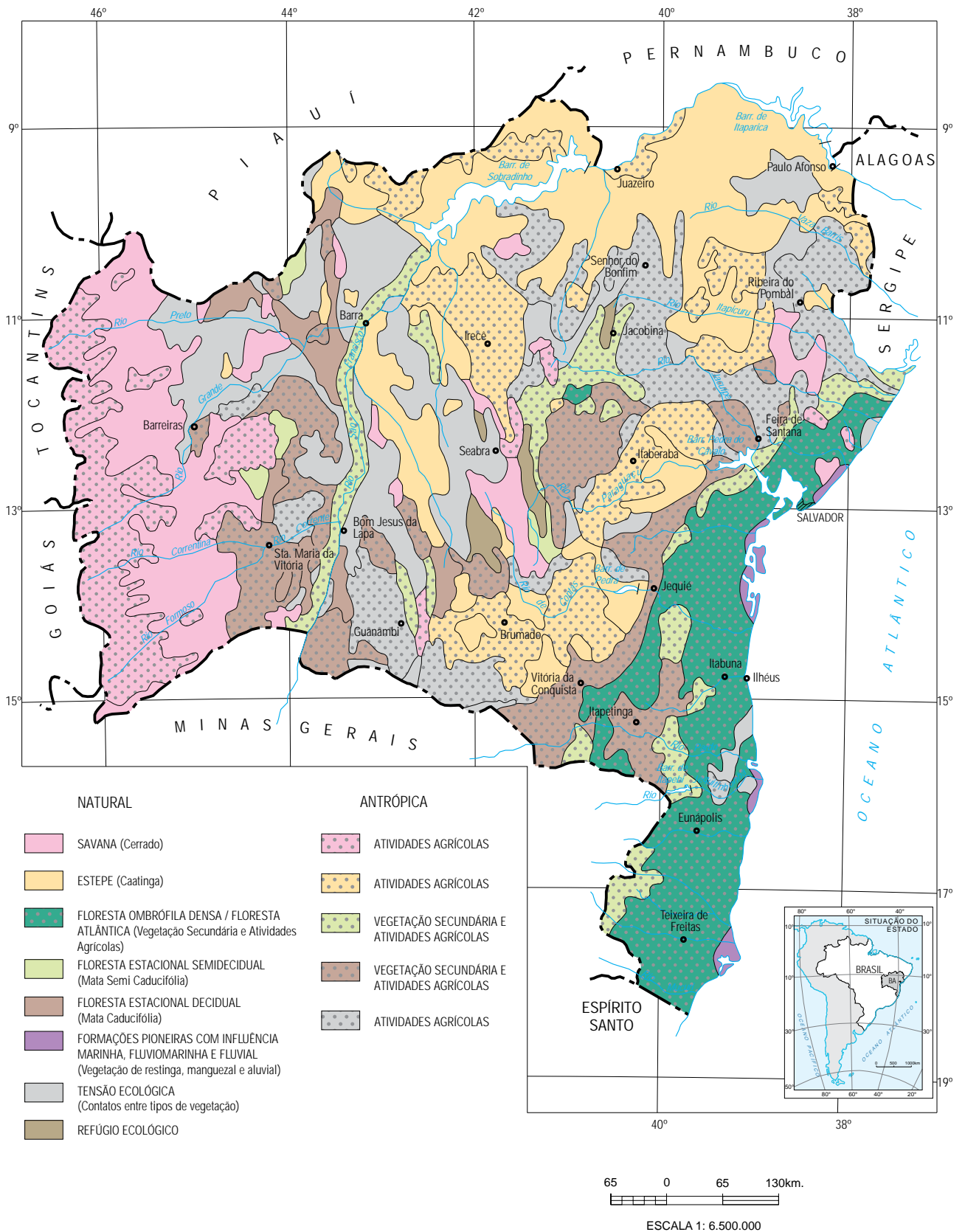

Fonte: IBGE (1998); Embrapa (2001).



- Mata Atlântica
- Caatinga
- Cerrado

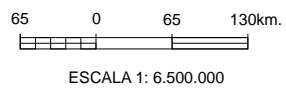

Fonte: MMA (2004).



1.4.12 Espécies da flora ameaçadas de extinção – Bahia (cartograma 1.4.11)

(continua)

Família	Espécie/autor	Nome popular	Bioma
Amaranthaceae	<i>Gomphrena chrestoides</i> , C.C.Townsend		Caatinga
Amaranthaceae	<i>Gomphrena duriuscula</i> , Moq.		Mata Atlântica
Amaranthaceae	<i>Gomphrena hatschbachiana</i> , Pedersen		Cerrado
Amaryllidaceae	<i>Griffinia liboniana</i> , Morren		Cerrado/Mata Atlântica
Anacardiaceae	<i>Myracrodruon urundeuva</i> , Engl.	Aroeira-do-sertão	Cerrado/Caatinga
Anacardiaceae	<i>Schinopsis brasiliensis</i> , Engl.		Cerrado/Caatinga
Apocynaceae	<i>Blepharodon hirsutum</i> , Goyder		Caatinga
Apocynaceae	<i>Cynanchum morrenioides</i> , Goyder		Cerrado/Caatinga
Apocynaceae	<i>Ditassa arianeae</i> , Fontella		Mata Atlântica
Apocynaceae	<i>Metastelma harleyi</i> , Fontella		Cerrado
Arecaceae	<i>Attalea barreirensis</i> , Glassman	Catolé	Cerrado
Arecaceae	<i>Euterpe edulis</i> , Mart.	Jussara, palmito	Mata Atlântica
Bignoniaceae	<i>Tabebuia selachidentata</i> , A.H.Gentry		Caatinga
Bromeliaceae	<i>Aechmea cariocae</i> , L.B.Sm.		Caatinga/Mata Atlântica
Bromeliaceae	<i>Canistrum fosterianum</i> , L.B.Sm.		Mata Atlântica
Bromeliaceae	<i>Hohenbergia castellanosi</i> , L.B.Sm. & R.W.Read		Mata Atlântica
Bromeliaceae	<i>Hohenbergia correia-araujo</i> , E.Pereira & Moutinho		Mata Atlântica
Bromeliaceae	<i>Hohenbergia littoralis</i> , L.B.Sm.		Mata Atlântica
Bromeliaceae	<i>Orthophytum amoenum</i> , (Ule) L.B.Sm.		Caatinga
Bromeliaceae	<i>Portea grandiflora</i> , Philcox		Mata Atlântica
Bromeliaceae	<i>Portea kermesina</i> , K.Kock		Mata Atlântica
Burseraceae	<i>Trattinnickia mensalis</i> , Daly	Amescla-tapina, amescla	Mata Atlântica
Cactaceae	<i>Espositoopsis dybowskii</i> , (Rol.-Goss.) Buxb.		Caatinga
Cactaceae	<i>Facheiroa cephalomelana ssp estevesii</i> , (P.J. Braun) N. P. Taylor & Zappi		Caatinga
Cactaceae	<i>Melocactus azureus</i> , Buining & Brederoo		Caatinga
Cactaceae	<i>Melocactus deinacanthus</i> , Buining & Brederoo		Caatinga
Cactaceae	<i>Melocactus glaucescens</i> , Buining & Brederoo		Caatinga
Cactaceae	<i>Melocactus pachyacanthus</i> , Buining & Brederoo		Caatinga
Cactaceae	<i>Melocactus violaceus ssp.ritteri</i> , N.P.Taylor		Mata Atlântica
Cactaceae	<i>Micranthocereus polyanthus</i> , (Werderm.) Backeb.		Caatinga
Cactaceae	<i>Micranthocereus streckeri</i> , Van Heek & Van Crieckinge		Caatinga
Chrysobalanaceae	<i>Hirtella insignis</i> Briquet., ex Prance		Mata Atlântica
Chrysobalanaceae	<i>Hirtella parviunguis</i> , Prance		Mata Atlântica
Chrysobalanaceae	<i>Hirtella santosii</i> , Prance		Mata Atlântica
Combretaceae	<i>Buchenavia pabstii</i> , Marquete & Valente		Mata Atlântica
Costaceae	<i>Costus cuspidatus</i> , (Nees & Mart.) P.J.M.Maas		Mata Atlântica
Cyperaceae	<i>Bulbostylis distichoides</i> , Lye		Cerrado
Cyperaceae	<i>Rhynchospora warmingii</i> , Boeck.		Caatinga
Eriocaulaceae	<i>Syngonanthus bahiensis</i> , Moldenke		Caatinga
Eriocaulaceae	<i>Syngonanthus harleyi</i> , Moldenke		Caatinga
Eriocaulaceae	<i>Syngonanthus mucugensis</i> , Giul.	Sempre-viva-de-mucugê	Caatinga
Erythroxylaceae	<i>Erythroxylum compressum</i> , Peyr.		Mata Atlântica
Erythroxylaceae	<i>Erythroxylum distortum</i> , Mart.		Caatinga/Mata Atlântica
Erythroxylaceae	<i>Erythroxylum lealcostae</i> , Plowman		Mata Atlântica
Erythroxylaceae	<i>Erythroxylum mattossilvae</i> , Plowman		Mata Atlântica
Erythroxylaceae	<i>Erythroxylum membranaceum</i> , Plowman		Mata Atlântica
Fabaceae	<i>Caesalpinia echinata</i> , Lam.		Mata Atlântica

1.4.12 Espécies da flora ameaçadas de extinção – Bahia (cartograma 1.4.11)

(conclusão)

Família	Espécie/autor	Nome popular	Bioma
Fabaceae	<i>Dalbergia nigra</i> (Vell.), Allemão ex Benth.	Jacarandá-da-bahia, jacarandá-cabiúna	Mata Atlântica
Fabaceae	<i>Melanoxylon brauna</i> , Schott	Braúna, graúna, mariapreta, rabo-de macaco	Mata Atlântica
Lamiaceae	<i>Hyptis carvalhoi</i> , Harley		Caatinga
Lamiaceae	<i>Hyptis pinheiroi</i> , Harley		Caatinga
Lauraceae	<i>Ocotea langsdorffii</i> , (Meisn.) Mez		Cerrado
Lycopodiaceae	<i>Huperzia rubra</i> , (Cham. & Schlecht.) Trevis.		Cerrado
Malpighiaceae	<i>Aspicarpa harleyi</i> , W.R.Anderson		Cerrado
Melastomataceae	<i>Cambessedesia hermogenesii</i> , A.B.Martins		Cerrado
Melastomataceae	<i>Marctia oxycoccoides</i> , Wurdack & A.B.Martins		Cerrado
Monimiaceae	<i>Macrotorus utriculatus</i> , (Mart. ex Tul.) Perkins		Mata Atlântica
Moraceae	<i>Dorstenia elata</i> , Hook	Caiapiá-grande	Mata Atlântica
Myrtaceae	<i>Calyptanthus restingae</i> , Sobral		Mata Atlântica
Myrtaceae	<i>Eugenia itacarensis</i> , Mattos		Mata Atlântica
Myrtaceae	<i>Plinia callosa</i> , Sobral		Mata Atlântica
Myrtaceae	<i>Plinia rara</i> , Sobral		Mata Atlântica
Orchidaceae	<i>Cattleya granulosa</i> , Lindl.		Mata Atlântica
Orchidaceae	<i>Cattleya schilleriana</i> , Rchb.f.		Mata Atlântica
Orchidaceae	<i>Cattleya tenuis</i> , M.A.Campacci & P.L.Vedovello		Caatinga
Orchidaceae	<i>Cattleya warneri</i> , T.Moore		Mata Atlântica
Orchidaceae	<i>Phragmipedium lindleyanum</i> , (R.H.Schomb. ex Lindl.) Rolfe	Sapatinho	Caatinga/Mata Atlântica
Orchidaceae	<i>Sophranitis tenebrosa</i> , (Rolfe) van den Berg & M.W.Chase		Mata Atlântica
Orchidaceae	<i>Sophranitis xanthina</i> , (Lindl.) van den Berg & M.W.Chase		Mata Atlântica
Orchidaceae	<i>Thelyschista ghillany</i> , (Pabst) Garay		Caatinga
Phytolaccaceae	<i>Microtea bahiensis</i> , Marchior. & J.C.Siqueira		Mata Atlântica
Picramniaceae	<i>Picramnia coccinea</i> , W.W.Thomas		Mata Atlântica
Poaceae	<i>Anomochloa marantoidea</i> , Brongn.		Mata Atlântica
Poaceae	<i>Olyra latispicula</i> , Soderstr. & Zuloaga		Mata Atlântica
Poaceae	<i>Raddia angustifolia</i> , Soderstr. & Zuloaga		Mata Atlântica
Pteridaceae	<i>Adiantum diphyllum</i> , (Fée) Maxon		Mata Atlântica
Rubiaceae	<i>Faramea bahiensis</i> , Müll.Arg.		Mata Atlântica
Rubiaceae	<i>Faramea coerulea</i> , (Nees & Mart.) DC.		Mata Atlântica
Rubiaceae	<i>Melanopsidium nigrum</i> , Colla		Mata Atlântica
Rubiaceae	<i>Mitracarpus rigidifolius</i> , Standl.		Cerrado
Rutaceae	<i>Almeidea coerulea</i> , (Nees & Mart.) A.St.-Hil.		Mata Atlântica
Rutaceae	<i>Metrodorea maracasana</i> , Kaastra		Mata Atlântica
Rutaceae	<i>Pilocarpus trachylophus</i> , Holmes	Jaborandi-do-ceará, arrudado-mato	Cerrado
Santalaceae	<i>Acanthosyris pauloalvimii</i> , G.M.Barroso	Mata-cacau	Mata Atlântica
Sapotaceae	<i>Pouteria psammophila</i> var. <i>xestophylla</i> , (Miq.) Baehni		Mata Atlântica
Solanaceae	<i>Solanum bahianum</i> , S.Knapp		Mata Atlântica
Theophrastaceae	<i>Jacquinia brasiliensis</i> , Mez	Barbasco, pimenteira, tingui	Mata Atlântica
Verbenaceae	<i>Lippia bromleyana</i> , Moldenke		Caatinga
Violaceae	<i>Hybanthus albus</i> , (A.St.-Hil.) Baill		Caatinga
Xyridaceae	<i>Xyris almae</i> , Kral & Wand.		Caatinga
Xyridaceae	<i>Xyris morii</i> , Kral & L.B.Sm.		Caatinga
Xyridaceae	<i>Xyris phaeocephala</i> , Kral & Wand.		Cerrado
Xyridaceae	<i>Xyris retrorsifimbriata</i> , Kral & L.B.Sm.		Cerrado

Fonte: MMA-Instrução Normativa nº 6, de 23 de setembro de 2008.

1.4.13 Espécies da fauna ameaçadas de extinção – Bahia

(continua)

Grupo	Família	Espécie/autor/data	Nome popular	Categoria de ameaça
Aves	Anatidae	<i>Mergus octosetaceus</i> , Vieillot, 1817	Pato-mergulhão	Criticamente em perigo
	Trochilidae	<i>Glaucis dohrnii</i> , Bourcier & Mulsant, 1852	Balança-rabo-canela	Em perigo
		<i>Phaethornis margarettae</i> , Ruschi, 1972	Besourão-de-bico-grande	Em perigo
		<i>Popelaria langsdorffi langsdorffi</i> , Temminck, 1821	Rabo-de-espinho	Vulnerável
		<i>Thalurania watertonii</i> , Bourcier, 1847	Beija-flor-das-costas-violetas	Vulnerável
		Laridae	<i>Thalasseus maximus</i> , Boddaert, 1783	Trinta-réis-real
	Columbidae	<i>Claravis godefrida</i> , Temminck, 1811	Pararu	Criticamente em perigo
	Picidae	<i>Celeus torquatus tinnunculus</i> , Wagler, 1829	Pica-pau-de-coleira-do-sudeste	Vulnerável
	Acciptridae	<i>Harpyhaliaetus coronatus</i> , Vieillot, 1817	Águia-cinzenta	Vulnerável
		<i>Leucopternis lacernulata</i> , Temminck, 1827	Gavião-pombo-pequeno	Vulnerável
	Cracidae	<i>Crax blumenbachii</i> , Spix, 1825	Mutum-do-sudeste	Em perigo
		<i>Penelope jacucaca</i> , Spix, 1825	Jacucaca	Vulnerável
		<i>Pipile jacutinga</i> , Spix, 1825	Jacutinga	Em perigo
	Conopophagidae	<i>Conopophaga lineata cearae</i> , Cory, 1916	Cuspidor-do-nordeste	Vulnerável
	Cotingidae	<i>Carpornis melanocephalus</i> , Wied, 1820	Sabiá-pimenta, cochó	Vulnerável
		<i>Cotinga maculata</i> , Statius Muller, 1776	Crejoá, cotinga-crejoá	Em perigo
		<i>Procnias averano averano</i> , Hermann, 1783	Araponga-de-barbela	Vulnerável
		<i>Xipholena atropurpurea</i> , Wied, 1820	Anambé-de-asa-branca	Em perigo
	Dendrocolaptidae	<i>Lepidocolaptes wagleri</i> , Spix, 1824	Arapaçu-escamado-de-Wagler	Vulnerável
		<i>Xiphocolaptes falcirostris</i> , Spix, 1824	Arapaçu-do-nordeste	Vulnerável
	Emberizidae	<i>Oryzoborus maximiliani</i> , Temminck, 1820	Bicudo	Criticamente em perigo
		<i>Sporophila falcirostris</i> , Temminck, 1820	Cigarra-verdadeira	Vulnerável
		<i>Sporophila palustris</i> , Barrows, 1883	Caboclinho-de-papo-branco	Em perigo
	Formicariidae	<i>Grallaria varia intercedens</i> , Berlepsch & Leverkühn, 1890	Tovacuçu-malhado	Vulnerável
	Fringillidae	<i>Carduelis yarrellii</i> , Audubon, 1839	Pintassilgo-baiano	Vulnerável
	Furnariidae	<i>Acrobatornis fonsecai Pacheco</i> , Whitney & Gonzaga, 1996	Acrobata	Vulnerável
		<i>Geobates poecilopterus</i> , Wied, 1830	Andarilho	Vulnerável
		<i>Sclerurus caudacutus umbretta</i> , Lichtenstein, 1823	Vira-folha-pardo-do-sudeste	Em perigo
		<i>Sclerurus scansor cearensis</i> , Sneathlage, 1924	Vira-folhas-cearense	Vulnerável
<i>Synallaxis cinerea</i> , Wied, 1831		João-baiano	Vulnerável	
Muscicapidae	Thripophaga	<i>Thripophaga macroura</i> , Wied, 1821	Rabo-amarelo	Vulnerável
		<i>Cichlopsis leucogenys leucogenys</i> , Cabanis, 1851	Sabiá-castanho	Em perigo
	Rhinocryptidae	<i>Merulaxis stresemanni</i> , Sick, 1960	Entufado-baiano	Criticamente em perigo
	Thamnophilidae	<i>Herpsilochmus pectoralis</i> , Sclater, 1857	Chorozinho-de-papo-preto	Vulnerável
		<i>Herpsilochmus pileatus</i> , Lichtenstein, 1823	Chorozinho-da-bahia	Vulnerável
		<i>Myrmeciza ruficauda</i> , Wied, 1831	Formigueiro-de-cauda-ruiva	Em perigo
		<i>Myrmotherula minor</i> , Salvadori, 1864	Choquinha-pequena	Vulnerável
		<i>Myrmotherula urosticta</i> , Sclater, 1857	Choquinha-de-rabo-cintado	Vulnerável
	<i>Pyriglena atra</i> , Swainson, 1825	Papa-taoca-da-bahia	Em perigo	

1.4.13 Espécies da fauna ameaçadas de extinção – Bahia

(continuação)

Grupo	Família	Espécie/autor/data	Nome popular	Categoria de ameaça
		<i>Rhopornis ardesiaca</i> , Wied, 1831	Gravatazeiro	Em perigo
	Tyrannidae	<i>Culicivora caudacuta</i> , Vieillot, 1818	Maria-do-campo	Vulnerável
		<i>Phylloscartes beckeri</i> , Gonzaga & Pacheco, 1995	Borboletinha-baiano	Em perigo
	Phaethontidae	<i>Phaethon aethereus</i> , Linnaeus, 1758	Rabo-de-palha	Vulnerável
		<i>Phaethon lepturus</i> , Daudin, 1802	Rabo-de-palha-de-bico-laranja	Vulnerável
	Procellariidae	<i>Procellaria aequinoctialis</i> , Linnaeus, 1758	Pardela-preta, pretinha	Vulnerável
		<i>Procellaria conspicillata</i> , Gould, 1844	Pardela-de-óculos	Em perigo
	Psittacidae	<i>Amazona rhodocorytha</i> , Salvadori, 1890	Chauá	Em perigo
		<i>Amazona vinacea</i> , Kuhl, 1820	Papagaio-de-peito-roxo	Vulnerável
		<i>Anodorhynchus hyacinthinus</i> , Latham, 1790	Arara-azul-grande	Vulnerável
		<i>Anodorhynchus leari</i> , Bonaparte, 1856	Arara-azul-de-lear	Criticamente em perigo
		<i>Cyanopsitta spixii</i> , Wagler, 1832	Ararinha-azul	Extinta na natureza
		<i>Pyrrhura cruentata</i> , Wied, 1820	Fura-mato	Vulnerável
		<i>Pyrrhura leucotis</i> , Kuhl, 1820	Tiriba-de-orelha-branca	Vulnerável
		<i>Touit melanonota</i> , Wied, 1820	Apuim-de-cauda-vermelha	Vulnerável
	Tinamidae	<i>Crypturellus noctivagus noctivagus</i> , Wied, 1820	Jaó	Vulnerável
Invertebrados Terrestres	Charinidae	<i>Charinus troglobius</i> , Baptista & Giupponi, 2003	Aranha-chicote	Criticamente em perigo
	Corinnidae	<i>landuba caxixe</i> , Bonaldo, 1997	Aranha	Vulnerável
		<i>landuba patua</i> , Bonaldo, 1997	Aranha	Vulnerável
		<i>landuba paubrasil</i> , Bonaldo, 1997	Aranha	Vulnerável
		<i>landuba vatapa</i> , Bonaldo, 1997	Aranha	Vulnerável
	Ctenidae	<i>Phoneutria bahiensis</i> , Simó & Brescovit, 2001	Aranha-armadeira	Vulnerável
	Gonyleptidae	<i>Giupponia chagasi</i> , Pérez & Kury, 2002	Opilião	Criticamente em perigo
	Bulimulidae	<i>Tomigerus Biotocus turbinatus</i> , Pfeiffer, 1845	Caracol	Vulnerável
Insetos	Carabidae	<i>Coarazuphium cessaima</i> , Vanin & Godoy, 1998	Besouro	Vulnerável
		<i>Coarazuphium tessai</i> , Godoy & Vanin, 1990	Besouro	Vulnerável
	Cerambycidae	<i>Hypocephalus armatus</i> , Desmarest, 1832	Carocha, iaiá-de-cintura	Vulnerável
	Dynastidae	<i>Dynastes hercules paschoali</i> , Grossi & Arnaud, 1991	Besouro	Vulnerável
		<i>Megasoma gyas gyas</i> , Herbst, 1785	Besouro-de-chifre	Vulnerável
		<i>Megasoma gyas rumbcheri</i> , Fischer, 1968	Besouro-de-chifre	Vulnerável
	Formicidae	<i>Dinoponera lucida</i> , Emery, 1901	Formiga	Vulnerável
		<i>Simopelta minima</i> , Brandão, 1989	Formiga	Extinta
	Nymphalidae	<i>Eresia erylce erylce</i> , Geyer, 1832	Borboleta	Criticamente em perigo
		<i>Heliconius nattereri</i> , C. Felder & R. Felder, 1865	Borboleta	Vulnerável
		<i>Melinaea mnasias thera</i> , C. Felder & R. Felder, 1865	Borboleta	Criticamente em perigo
		<i>Napeogenes cyrianassa xanthone</i> , Bates, 1862	Borboleta	Vulnerável

1.4.13 Espécies da fauna ameaçadas de extinção – Bahia

(continuação)

Grupo	Família	Espécie/autor/data	Nome popular	Categoria de ameaça
	Papilionidae	<i>Heraclides himeros baia</i> , Rothschild & Jordan, 1906	Borboleta	Criticamente em perigo
	Pieridae	<i>Moschoneura methymna</i> , Godart, 1819	Borboleta	Vulnerável
		<i>Perrhybris flava</i> , Oberthür, 1896	Borboleta	Criticamente em perigo
	Pyralidae	<i>Parapoynx restingalis</i> , Da Silva & Nessimian, 1990	Mariposa	Vulnerável
Invertebrados Aquáticos	Ceriantharidae	<i>Cerianthomorpha brasiliensis</i> , Carlgreen, 1931	–	Em perigo
		<i>Cerianthus brasiliensis</i> , Melo-Leitão, 1919	–	Em perigo
	Asteriidae	<i>Coscinasterias tenuispina</i> , Lamarck, 1816	Estrela-do-mar	Vulnerável
	Astropectinidae	<i>Astropecten cingulatus</i> , Sladen, 1889	Estrela-do-mar	Vulnerável
		<i>Astropecten marginatus</i> , Gray, 1840	Estrela-do-mar	Vulnerável
	Luidiidae	<i>Luidia clathrata</i> , Say, 1825	Estrela-do-mar	Vulnerável
		<i>Luidia ludwigi scotti</i> , Bell, 1917	Estrela-do-mar	Vulnerável
		<i>Luidia senegalensis</i> , Lamarck, 1816	Estrela-do-mar	Vulnerável
	Echinasteridae	<i>Echinaster Othilia echinophorus</i> , Lamarck, 1816	Estrela-do-mar	Vulnerável
		<i>Echinaster Othilia guyanensis</i> , Clark, 1987	Estrela-do-mar	Vulnerável
	Asterinidae	<i>Narcissia trigonaria</i> , Sladen, 1889	Estrela-do-mar	Vulnerável
		<i>Oreaster reticulatus</i> , Linnaeus, 1758	Estrela-do-mar	Em perigo
	Hyriidae	<i>Diplodon rotundus</i> , Wagner, 1827	Concha disco	Em perigo
	Mycetopodidae	<i>Anodontites soleniformes</i> , Orbigny, 1835	Marisco-de-água-doce	Vulnerável
		<i>Anodontites trapesialis</i> , Lamarck, 1819	Prato, saboneteira	Vulnerável
		<i>Fossula fossiculifera</i> , Orbigny, 1835	Fóssula	Em perigo
		<i>Mycetopoda siliquosa</i> , Spix, 1827	Faquinha-truncada	Vulnerável
	Cidaridae	<i>Eucidaris tribuloides</i> , Lamarck, 1816	Ouriço-satélite	Vulnerável
	Stichopodidae	<i>Isostichopus badiotus</i> , Selenka, 1867	Pepino-do-mar, holotúria	Vulnerável
	Atyidae	<i>Atya scabra</i> , Leach, 1815	Coruca	Vulnerável
Palaemonidae	<i>Macrobrachium carcinus</i> , Linnaeus, 1758	Pitú, lagosta-de-água-doce, lagosta-de-São-Fidelis	Vulnerável	
Porcellanidae	<i>Minyocerus angustus</i> , Dana, 1852	...	Vulnerável	
Amphinomidae	<i>Eurythoe complanata</i> , Pallas, 1766	Verme-de-fogo	Em perigo	
Mamíferos	Canidae	<i>Chrysocyon brachyurus</i> , Illiger, 1815	Lobo-guará	Vulnerável
		<i>Speothos venaticus</i> , Lund, 1842	Cachorro-vinagre	Vulnerável
	Felidae	<i>Leopardus pardalis mitis</i> , Cuvier, 1820	Jaguar	Vulnerável
		<i>Leopardus tigrinus</i> , Schreber, 1775	Gato-do-mato	Vulnerável
		<i>Leopardus wiedii</i> , Schinz, 1821	Gato-maracajá	Vulnerável
		<i>Oncifelis colocolo</i> , Molina, 1810	Gato-palheiro	Vulnerável
		<i>Panthera onca</i> , Linnaeus, 1758	Onça-pintada	Vulnerável
		<i>Puma concolor greeni</i> , Nelson & Goldman, 1929	Suçuarana, onça-parda	Vulnerável
	Balaenidae	<i>Eubalaena australis</i> , Desmoulins, 1822	Baleia-franca-do-sul	Em perigo
	Balaenopteridae	<i>Megaptera novaeangliae</i> , Borowski, 1781	Baleia-jubarte	Vulnerável
	Physeteridae	<i>Physeter macrocephalus</i> , Linnaeus, 1758	Cachalote	Vulnerável
	Atelidae	<i>Alouatta guariba guariba</i> , Humboldt, 1812	Bugio, barbado	Criticamente em perigo
		<i>Brachyteles hypoxanthus</i> , Kuhl, 1820	Muriqui	Criticamente em perigo
	Callitrichidae	<i>Leontopithecus chrysomelas</i> , Kuhl, 1820	Mico-leão-de-cara-dourada	Em perigo

1.4.13 Espécies da fauna ameaçadas de extinção – Bahia

(continuação)

Grupo	Família	Espécie/autor/data	Nome popular	Categoria de ameaça
	Cebidae	<i>Cebus robustus</i> , Kuhl, 1820	Macaco-prego	Vulnerável
		<i>Cebus xanthosternos</i> , Wied-Neuwied, 1826	Macaco-prego-de-peito-amarelo	Criticamente em perigo
	Pitheciidae	<i>Callicebus barbarabrownae</i> , Hershkovitz, 1990	Guigó	Criticamente em perigo
		<i>Callicebus melanochir</i> , Wied-Neuwied, 1820	Sauá	Vulnerável
	Echimyidae	<i>Callistomys pictus</i> , Pictet, 1841	Rato-do-cacau	Vulnerável
		<i>Phyllomys unicolor</i> , Wagner, 1842	Rato-da-árvore	Criticamente em perigo
	Erethizontidae	<i>Chaetomys subspinosus</i> , Olfers, 1818	Ouriço-preto	Vulnerável
	Bradyrodidae	<i>Bradypus torquatus</i> , Illiger, 1811	Preguiça-de-coleira	Vulnerável
	Dasypodidae	<i>Priodontes maximus</i> , Kerr, 1792	Tatu-canastra	Vulnerável
		<i>Tolypeutes tricinctus</i> , Linnaeus, 1758	Tatu-bola	Vulnerável
	Myrmecophagidae	<i>Myrmecophaga tridactyla</i> , Linnaeus, 1758	Tamanduá-bandeira	Vulnerável
Peixes	Carcharhinidae	<i>Carcharhinus longimanus</i> , Poey, 1861	Tubarão-estrangeiro; Tubarão-galha-branca-oceânico	Vulnerável
		<i>Negaprion brevirostris</i> , Poey, 1868	...	Vulnerável
	Ginglymostomatidae	<i>Ginglymostoma cirratum</i> , Bonnaterre, 1788	Cação-lixo, tubarão-lixo, lambaru	Vulnerável
	Rhincodontidae	<i>Rhincodon typus</i> , Smith, 1828	Tubarão-baleia	Vulnerável
	Pristidae	<i>Pristis pectinata</i> , Latham, 1794	Peixe-serra	Em perigo
	Characidae	<i>Brycon vermelha</i> , Lima & Castro, 2000	Vermelha	Vulnerável
		<i>Lignobrycon myersi</i> , Miranda-Ribeiro, 1956	Piaba-faca	Vulnerável
		<i>Mimagoniates sylvicola</i> , Menezes & Weitzman, 1990	–	Vulnerável
		<i>Nematocharax venustus</i> , Weitzman, Menezes & Britski, 1986	–	Vulnerável
		<i>Rachoviscus graciliceps</i> , Weitzman & Cruz, 1980	–	Em perigo
	Poeciliidae	<i>Phalloptychus eigenmanni</i> , Henn, 1916	Barrigudinho	Criticamente em perigo
	Rivulidae	<i>Leptolebias leitaoi</i> , Cruz & Peixoto, 1991	–	Criticamente em perigo
		<i>Simpsonichthys bokermanni</i> , Carvalho & Cruz, 1987	–	Vulnerável
		<i>Simpsonichthys fulminantis</i> , Costa & Brasil, 1993	–	Vulnerável
		<i>Simpsonichthys ghisolfi</i> , Costa, Cyrino & Nielsen, 1996	–	Vulnerável
		<i>Simpsonichthys myersi</i> , Carvalho, 1971	–	Em perigo
		<i>Simpsonichthys perpendicularis</i> , Costa, Nielsen e de Luca, 2001	–	Vulnerável
		<i>Simpsonichthys rosaceus</i> , Costa, Nielsen & de Luca, 2001	–	Vulnerável
	Gobiidae	<i>Elacatinus figaro</i> , Sazima, Moura & Rosa, 1997	Neon	Vulnerável
	Grammatidae	<i>Gamma brasiliensis</i> , Sazima, Gasparini & Moura, 1998	Gramma	Vulnerável
Lutjanidae	<i>Lutjanus analis</i> , Cuvier in Cuvier & Valenciennes, 1828	Caranha, cioba, vermelho, vermelho-cioba	Vulnerável	
Scaridae	<i>Scarus guacamaia</i> , Cuvier, 1829	...	Vulnerável	
Serranidae	<i>Mycteroperca tigris</i> , Valenciennes, 1833	...	Vulnerável	
Doradidae	<i>Kalyptodoras bahiensis</i> , Higuchi, Britski & Garavello, 1990	Peracuca	Em perigo	

1.4.13 Espécies da fauna ameaçadas de extinção – Bahia

(conclusão)

Grupo	Família	Espécie/autor/data	Nome popular	Categoria de ameaça
	Pimelodidae	<i>Conorhynchos conirostris</i> , Valenciennes in Cuvier & Valenciennes 1840	Pirá, pirá-tamandúá	Vulnerável
Répteis	Teiidae	<i>Cnemidophorus abaetensis</i> , Dias, Rocha & Vrcibradic, 2002	Lagartixa-de-abaeté	Vulnerável
		<i>Cnemidophorus nativo</i> , Rocha, Bergallo & Peccinini Seale, 1997	Lagartinho-de-linhares	Vulnerável
	Viperidae	<i>Bothrops pirajai</i> , Amaral, 1923	Jararaca	Em perigo
	Cheloniidae	<i>Caretta caretta</i> , Linnaeus, 1758	Cabeçuda, tartaruga-meio-pente	Vulnerável
		<i>Chelonia mydas</i> , Linnaeus, 1758	Tartaruga-verde, aruanã	Vulnerável
		<i>Eretmochelys imbricata</i> , Linnaeus, 1766	Tartaruga-de-pente	Em perigo
		<i>Lepidochelys olivacea</i> , Eschscholtz, 1829	Tartaruga-oliva	Em perigo
	Dermochelyidae	<i>Dermochelys coriacea</i> , Linnaeus, 1766	Tartaruga-de-couro	Criticamente em perigo

Fonte: MMA-Instrução Normativa nº 3, de 27 de maio de 2003; Instrução Normativa nº 5, de 21 de maio de 2004; Instrução Normativa nº 52, de 8 de novembro de 2005.

Nota: Categorias de ameaça segundo a Lista Vermelha da União Internacional para a Conservação da Natureza e dos Recursos Naturais-IUCN.

1.5 Áreas Especiais

Cartograma Nº. 1.5.1
POVOS INDÍGENAS

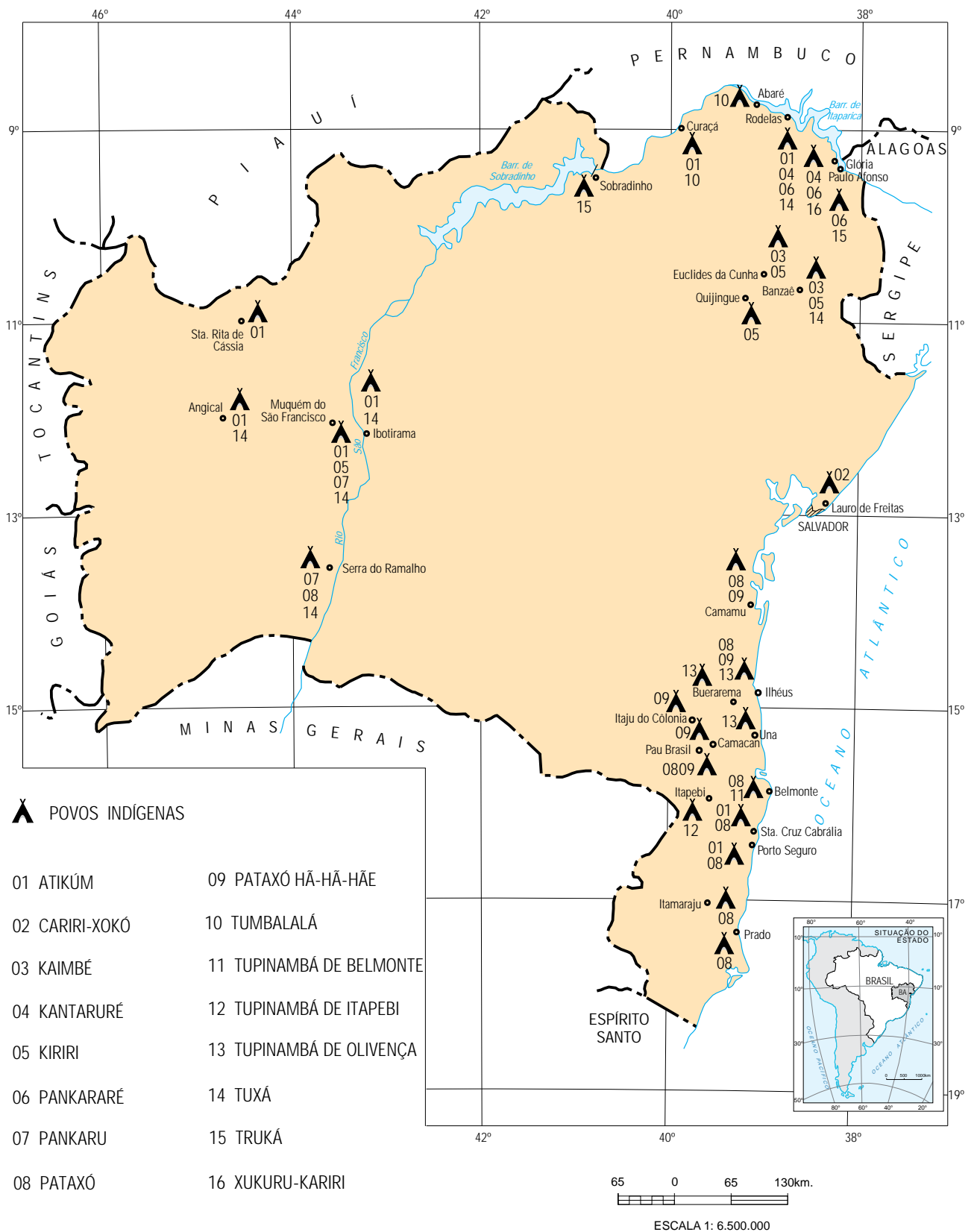

1.5.1 Povos indígenas – Bahia (cartograma 1.5.1)

(continua)

Povo indígena	Terra indígena e Aldeia	Município	Situação jurídica	Área (ha)	População
Atikúm	Terra Indígena Atikúm de Angical (Benfica)	Angical	Dominial/Famílias assentadas pelo INCRA	...	72
	Terra Indígena Atikúm de Santa Rita de Cássia (Jenipapeiro)	Santa Rita de Cássia	Dominial/Famílias assentadas pelo INCRA	...	41
	Aldeia Passagem (1)	Muquém do São Francisco		...	27
	Terra Indígena Fazenda Altamira	Curaçá	Ocupada, com processo para aquisição	700	69
	Aldeia Rodelas Atikúm	Rodelas		...	109
	Aldeia Morrinhos (1)	Ibotirama	
	Terra Indígena Coroa Vermelha (1)	Porto Seguro/Santa Cruz Cabrália	Tradicional, regularizada (homologada), em revisão, parcialmente sub-Júdice, com arrendamentos	1.492	...
Cariri-Xocó	Terra Indígena Aldeia Thá-Fene	Lauro de Freitas	Dominial (de associação indígena), adquirida (doada)	2,8	...
Kaimbé	Terra Indígena Massacará (1)	Euclides da Cunha	Tradicional, regularizada (homologada/registrada)	8.020	615
	Aldeia Baixa da Ovelha (1)			...	36
	Aldeia Icó			...	40
	Aldeia Icó-Outra Banda			...	19
	Aldeia Icó-Saco das Covas			...	4
	Aldeia Icó-Várzea (1)			...	127
	Aldeia Ilha			...	84
	Aldeia Lagoa Seca			...	67
	Aldeia Baixa do Juá (1)	Banzaê	
	Aldeia Lagoa Grande (1)		
	Aldeia Marcação (1)		
	Aldeia Segredo (1)		
Kantaruré	Terra Indígena Kantaruré	Glória	Tradicional, regularizada (homologada)	1.695	...
	Aldeia Baixa das Pedras (1)			...	138
	Aldeia Batida			...	197
	Terra Indígena Pankararé e Brejo do Burgo (1)		
	Aldeia Chico (1)	Rodelas	
Kiriri	Terra Indígena Kiriri	Banzaê/Quijingue	Tradicional, regularizada (homologada e registrada)	12.300	...
	Aldeia Araçá	Banzaê		...	327
	Aldeia Baixa do Juá (1)			...	110
	Aldeia Cajazeira			...	238
	Aldeia Marcação (1)			...	434
	Aldeia Mirandela			...	384
	Aldeia Pau Ferro			...	201
	Aldeia Segredo (1)			...	151
	Aldeia Gado Velhaco			...	40
	Aldeia Lagoa Grande (1)			...	77
Aldeia Baixa da Cangalha	Banzaê/Quijingue		...	124	

1.5.1 Povos indígenas – Bahia (cartograma 1.5.1)

(continuação)

Povo indígena	Terra indígena e Aldeia	Município	Situação jurídica	Área (ha)	População
	Terra Indígena Barra (Fazenda Passagem)	Muquém do São Francisco	Dominial, adquirida, regularizada (homologada)	62	...
	Aldeia Itaim (1)			...	152
	Terra Indígena Massacará (1)	Euclides da Cunha	Tradicional, regularizada (homologada/registrada)	8.020	...
	Aldeia Baixa da Ovelha (1)		
	Aldeia Icó-Várzea (1)		
Pankararé	Terra Indígena Pankararé e Brejo do Burgo (1)	Glória/Paulo Afonso/Rodelas	Tradicional, regularizada (homologada/registrada)	47.522	908
	Aldeia Brejinho		
	Aldeia Poço		
	Aldeia Ponta d'Água		
	Terra Indígena Cerquinha		Sem providência	...	181
	Aldeia Chico (1)	Rodelas		...	68
	Aldeia Serrota	Paulo Afonso		...	161
	Aldeia Baixa das Pedras (1)	Glória	
Pankaru	Terra Indígena Vargem Alegre (1)	Serra do Ramalho	Reservada, regularizada (homologada/registrada)	981	44
	Aldeia Itaim (1)	Muquém do São Francisco	
	Aldeia Passagem (1)		
Pataxó	Aldeia Nova Vida	Camamu		...	74
	Aldeia Olivença (1)	Ilhéus		3.826	...
	Aldeia Aldeia Nova	Itamaraju		...	112
	Aldeia Pé do Monte			...	133
	Aldeia Trevo do Parque			...	213
	Terra Indígena Barra Velha do Monte Pascoal	Itamaraju/Porto Seguro/Prado	Tradicional, em regularização, identificada, parcialmente sub-Júdice	75.000	...
	Aldeia Caramuru (1)	Pau Brasil	
	Aldeia Barra Velha	Porto Seguro		8.627	1.817
	Aldeia Boca da Mata			...	1.054
	Aldeia Meio da Mata		
	Terra Indígena Aldeia Velha		Tradicional, em regularização (em identificação), parcialmente sub-Júdice	2.500	791
	Terra Indígena Imbiriba		Tradicional, regularizada (homologada)	398	397
	Aldeia Guaxuma	Porto Seguro/Itamaraju		...	221
	Terra Indígena Coroa Vermelha (1)	Porto Seguro/Santa Cruz Cabrália	Tradicional, regularizada (homologada), em revisão, parcialmente sub-Júdice,	1.492	4.870
	Aldeia Alegria Nova	Prado		...	65
	Aldeia Barra do Cahy			...	162
	Aldeia Córrego do Ouro/Pequi			...	80
	Aldeia Craveiro			...	101
	Aldeia Pequi		

1.5.1 Povos indígenas – Bahia (cartograma 1.5.1)

(continuação)

Povo indígena	Terra indígena e Aldeia	Município	Situação jurídica	Área (ha)	População
	Aldeia Tauá				209
	Aldeia Tibá				136
	Terra Indígena Águas Belas		Regularizada	1.189	251
	Aldeia Corumbauzinho	Prado/Itamaraju		2.000	250
	Terra Indígena Mata Medonha	Santa Cruz Cabralia	Tradicional, regularizada (homologada/registrada), em revisão	550	203
	Terra Indígena Vargem Alegre (1)	Serra do Ramalho	Reservada, regularizada (homologada/registrada)	981	...
Pataxó Hã-Hã-Hãe	Terra Indígena Caramuru-Paraguaçu	Camacan/Itaju do Colônia/Pau Brasil	Tradicional, a regularizar, reservada, sub-Júdice	54.105	...
	Aldeia Caramuru-Mundo Novo	Pau Brasil	
	Aldeia Água Vermelha/Caramuru (1)			...	1.996
	Aldeia Bahetá	Itaju do Colônia		...	157
	Aldeia Panelão	Camacan		...	169
	Terra Indígena Nova Vida (Fazenda Bahiana)	Camamu	Dominial, adquirida	308	...
	Aldeia Serra do Padeiro (1)				...
	Aldeia Olivença (1)	Ilhéus		3.826	...
Tumbalalá	Terra Indígena Tumbalalá	Abaré/Curaçá	Tradicional, em regularização, identificada, parcialmente sub-Júdice	44.978	...
	Aldeia N.S.Conceição do Pambú-A	Abaré		...	703
	Aldeia Barro Vermelho		
	Aldeia Altamira	Curaçá	
	Aldeia Cajueiro		
	Aldeia Missão Velha		
	Aldeia N.S.Conceição do Pambú-C			...	423
	Aldeia Porto da Vila		
	Aldeia Salgado		
	Aldeia São Miguel		
Tupinambá	Terra Indígena Tupinambá de Belmonte (Aldeia Patiburi)	Belmonte	Tradicional, sem providência (a identificar), parcialmente sub-Júdice	...	89
	Terra Indígena Tupinambá de Itapebi	Itapebi	Tradicional, sem providência (a identificar), parcialmente sub-Júdice
	Terra Indígena Tupinambá de Olivença	Buerarema/Ilhéus/Una	Tradicional, em regularização, identificada, parcialmente sub-Júdice	47.376	...
	Aldeia Serra das Trempes	Buerarema/Ilhéus	
	Aldeia Serra do Padeiro (1)			...	266
	Aldeia Serra do Ronca		
	Aldeia Serra do Serrote		
	Aldeia Serra Negra		
	Aldeia Acuípe de Baixo	Ilhéus/Una	

1.5.1 Povos indígenas – Bahia (cartograma 1.5.1)

(conclusão)

Povo indígena	Terra indígena e Aldeia	Município	Situação jurídica	Área (ha)	População
	Aldeia Acuípe de Cima		
	Aldeia Acuípe do Meio		
	Aldeia Águas de Olivença	Ilhéus	
	Aldeia Campo de São Pedro		
	Aldeia Curupitanga		
	Aldeia Cururupe		
	Aldeia Gravatá		
	Aldeia Mamão		
	Aldeia Olivença (1)			...	4.080
	Aldeia Pixixica		
	Aldeia Santana		
	Aldeia Santaninha		
	Aldeia Sapucaieira		
	Aldeia Maruim	Una	
	Aldeia Maruinzinho		
	Aldeia Caramuru (1)	Pau Brasil	
Tuxá	Terra Indígena Ibotirama	Ibotirama	Reservada, regularizada (homologada), adquirida	2.019	274
	Aldeia Morrinhos (1)			...	386
	Terra Indígena Rodelas	Rodelas	A reservar (reassentamento)	7.000	1.050
	Terra Indígena Atikúm de Angical (1)	Angical	Dominial/Famílias assentadas pelo INCRA
	Aldeia Tuxá-Banzaê	Banzaê		...	75
	Aldeia Itaim (1)	Muquém do São Francisco	
	Terra Indígena Vargem Alegre (1)	Serra do Ramalho	Reservada, regularizada (homologada/registrada)	981	...
Truká	Terra Indígena Aldeia Tupã	Paulo Afonso	Sem providência (pleito para aquisição de área a definir)	...	23
	Terra Indígena Truká de Sobradinho (Serra da Batateira/Camixá)	Sobradinho	Ocupada, sem providência (pleito para aquisição)	150	104
Xukuru-Kariri	Terra Indígena Xukurú-Kariri da Quixaba	Glória	Dominial, adquirida	39	57

Fonte: ANAI (2009); Funasa/DSEI (2011).

(1) Terra ou aldeia habitada por mais de um povo.

1.5.2 Unidades de conservação – Bahia (cartograma 1.5.2)

(continua)

Unidades de conservação	Ano de criação	Área (ha)	Administração	Município
I - Unidades de proteção integral				
Estação Ecológica Serra Geral do Tocantins (1)	2001	715.448,34	Federal	Formosa do Rio Preto
Estação Ecológica Raso da Catarina	2001	210.564,52	Federal	Jeremoabo, Paulo Afonso, Rodelas
Estação Ecológica do Rio Preto	2005	4.536,00	Estadual	Formosa do Rio Preto, Santa Rita de Cássia
Estação Ecológica Estadual de Wenceslau Guimarães	1997	2.418,00	Estadual	Wenceslau Guimarães
Estação Ecológica da Ilha do Medo	1991	1,00	Municipal	Itaparica
Reserva Biológica de Una	1980	18.500,00	Federal	Una
Reserva Biológica de Maracás	...	10,00	Municipal	Maracás
Parque Nacional das Nascentes do Rio Parnaíba (1)	2002	729.813,55	Federal	Formosa do Rio Preto
Parque Nacional Grande Sertão Veredas (1)	1989	231.000,00	Federal	Cocos
Parque Nacional da Chapada Diamantina	1985	152.575,34	Federal	Lençóis, Andaraí, Palmeiras, Mucugê, Ibicoara
Parque Nacional Marinho dos Abrolhos	1983	88.246,35	Federal	Caravelas
Parque Estadual Morro do Chapéu	1998	46.000,00	Estadual	Morro do Chapéu
Parque Nacional e Histórico do Monte Pascoal	1961	44.816,82	Federal	Porto Seguro
Parque Nacional do Descobrimento	1999	21.213,16	Federal	Prado
Parque Nacional Alto do Cariri	2010	19.264,00	Federal	Guaratinga
Parque Estadual da Serra dos Montes Altos	2010	18.491,13	Estadual	Palmas de Monte Alto, Sebastião Laranjeiras, Urandi, Guanambi, Pindaí e Candiba.
Parque Nacional de Boa Nova	2010	12.065,00	Federal	Boa Nova, Dário Meira e Manuel Vitorino
Parque Nacional do Pau Brasil	1999	11.590,68	Federal	Porto Seguro
Parque Estadual da Serra do Conduru	1997	9.275,00	Estadual	Itacaré, Uruçuca, Ilhéus
Parque Florestal e Reserva Ecológica Garcia D'Ávila	1975	7.000,00	Estadual	Mata de São João, Camaçari
Parque Estadual das Sete Passagens	2000	2.821,00	Estadual	Miguel Calmon
Parque Florestal e Reserva Ecológica da Ilha de Itaparica	1975	2.295,00	Estadual	Vera Cruz
Parque Municipal Marinho do Recife de Fora	1997	1.750,00	Municipal	Porto Seguro
Parque Histórico Metropolitano de Pirajá	1978	1.550,00	Municipal	Salvador
Parque Municipal das Lagoas e Dunas do Abaeté	1988	1.410,00	Estadual	Salvador
Parque Estadual de Canudos	1986	1.321,00	Estadual	Canudos
Parque Municipal Serra do Periperi	1999	1.300,00	Municipal	Vitória da Conquista
Parque Estadual Ilha dos Frades	1975	910,00	Municipal	Salvador
Parque Municipal das Dunas de Abrantes	1977	700,00	Municipal	Camaçari
Parque Metropolitano de Ipitanga I	1986	667,00	Estadual	Salvador, Simões Filho
Parque Municipal da Boa Esperança	2001	437,00	Municipal	Ilhéus
Parque Metropolitano de Pituaçu	1973	430,00	Estadual	Salvador
Parque Municipal São Bartolomeu	1978	75,00	Municipal	Salvador
Parque da Cidade Joventino Silva	1973	72,00	Municipal	Salvador
Parque Zoobotânico Getúlio Vargas	1959	18,00	Estadual	Salvador
Parque Histórico Castro Alves	1971	5,00	Estadual	Cabaceiras do Paraguaçu
Parque Municipal de Mucugê	1999	270,00	Municipal	Mucugê
Parque Municipal Natural da Serra das Almas	2002	...	Municipal	Rio de Contas

1.5.2 Unidades de conservação – Bahia (cartograma 1.5.2)

(continuação)

Unidades de conservação	Ano de criação	Área (ha)	Administração	Município
Parque Marinho de Coroa Alta	1998	5.000	Municipal	Santa Cruz Cabrália (no mar)
Parque Ambiental do Vale Encantado	2007	...	Municipal	Salvador
Parque Nacional Serra das Lontras	2010	...	Federal	Una e Arataca
Monumento Natural dos Canions do Subaé	2006	404,15	Estadual	Santo Amaro
Monumento Natural da Cachoeira do Ferro Doido	1998	400,00	Estadual	Morro do Chapéu
Refugio de Vida Silvestre de Amargosa	2011	5.822,00	Municipal	Amargosa
Refúgio de Vida Silvestre das Veredas do Oeste Baiano	2002	128.521,25	Federal	Jaborandi, Cocos
Refúgio de Vida Silvestre Serra dos Montes Altos	2010	27.499,52	Estadual	Palmas de Monte Alto, Sebastião Laranjeiras, Urandi, Guanambi, Pindaí e Candiba.
Refúgio de Vida Silvestre de Una	2007	23.400,00	Federal	Una
Refúgio de Vida Silvestre Boa Nova	2010	15.024,00	Federal	Boa Nova, Dário Meira e Manuel Vitorino
Refúgio de Vida Silvestre do Rio dos Frades	2007	894,00	Federal	Porto Seguro

II - Unidades de uso sustentável

APA do Rio Preto	2006	1.146.161,96	Estadual	Formosa do Rio Preto, Santa Rita de Cássia, Mansidão
APA das Dunas e Veredas do Baixo Médio São Francisco	1997	1.085.000,00	Estadual	Barra, Xique-Xique, Pilão Arcado
APA do Lago de Sobradinho	2006	1.018.000,00	Estadual	Casa Nova, Remanso, Pilão Arcado, Sento Sé e Sobradinho
APA da Bacia do Rio de Janeiro	1993	351.300,00	Estadual	Barreiras, Luís Eduardo Magalhães
APA Caminhos Ecológicos da Boa Esperança	2003	230.296,00	Estadual	Ubaíra, Jiquiriçá, Teolândia, Wenceslau Guimarães, Nilo, Peçanha, Taperoá, Cairu, Valença.
APA da Lagoa Encantada e do Rio Almada	1993	157.745,00	Estadual	Ilhéus, Uruçuca, Itajuípe, Coaraci, Almadina
APA do Litoral Norte	1992	142.000,00	Estadual	Jandaíra, Conde, Esplanada, Entre Rios, Mata de São João
APA do Pratigi	1998	85.686,00	Estadual	Ituberá, Nilo Peçanha, Igrapiúna, Piraí do Norte, Ibirapitanga
APA da Baía de Todos os Santos	1999	80.000,00	Estadual	Candeias, Cachoeira, Itaparica, Jaguaripe, Madre de Deus, Maragojipe, Salinas da Margarida, Salvador, Santo Amaro, São Francisco do Conde, Saubara, Simões Filho, Vera Cruz.
APA da Lagoa Itaparica	1997	78.450,00	Estadual	Xique-Xique, Gentio do Ouro
APA Serra Branca/Raso da Catarina	2001	67.234,00	Estadual	Jeremoabo
APA de Joanes-Ipitanga	1999	66.522,00	Estadual	Camaçari, Candeias, Dias D'Ávila, Lauro de Freitas, Salvador, São Francisco do Conde, São Sebastião do Passé, Simões Filho
APA da Serra do Barbado	1993	63.652,00	Estadual	Abaíra, Piatã, Rio de Contas, Rio do Pires, Érico Cardoso, Jussiapé

1.5.2 Unidades de conservação – Bahia (cartograma 1.5.2)

(continuação)

Unidades de conservação	Ano de criação	Área (ha)	Administração	Município
APA da Costa de Itacaré/Serra Grande	1993	62.960,16	Estadual	Itacaré, Uruçuca, Ilhéus
APA da Serra do Ouro	2006	50.667,62	Estadual	Iguaí
APA das Ilhas de Tinharé e Boipeba	1992	43.300,00	Estadual	Cairu
APA da Ponta da Baleia/Abrolhos	1993	34.600,00	Estadual	Alcobaça, Caravelas
APA de Caraíva/Trancoso	1993	31.900,00	Estadual	Porto Seguro
APA do Lago de Pedra do Cavalo	1997	30.156,00	Estadual	Conceição da Feira, Cachoeira, Antonio Cardoso, Santo Estevão, Governador Mangabeira, Castro Alves, Cruz das Almas, Feira de Santana, Muritiba, São Félix, São Gonçalo e Cabaceiras do Paraguaçu.
APA de Santo Antônio	1994	23.000,00	Estadual	Belmonte, Santa Cruz Cabrália
APA da Península de Maraú	1997	21.200,00	Municipal	Maraú
APA Gruta dos Brejões/Veredas do Romão Gramacho	1985	11.900,00	Estadual	Morro do Chapéu, São Gabriel, João Dourado
APA de São Desidério	2006	10.961,14	Estadual	São Desidério
APA de Candengo	1990	7.000,00	Municipal	Valença
APA Vale das Cascatas	1995	5.880,00	Municipal	Pau Brasil
APA do Lapão	2001	4.300,00	Municipal	Santa Luzia
APA da Corôa Vermelha	1993	4.100,00	Estadual	Porto Seguro, Santa Cruz Cabrália
APA da Costa Dourada	1999	3.435,00	Municipal	Mucuri
APA de Mangue Seco	1991	3.395,00	Estadual	Jandaíra
APA Serra das Candeias	1995	3.051,00	Municipal	Jussari
APA de Guaibim	1992	2.000,00	Estadual	Valença
APA Municipal Planície Costeira do Guaibim	2008	12.000,00	Municipal	Valença
APA das Lagoas e Dunas do Abaeté	1987	1.800,00	Estadual	Salvador
APA do Rio Capivara	1993	1.800,00	Estadual	Camaçari
APA Lagoa da CCC (Companhia de Carbonos Coloidais)	1993	189,00	Municipal	Candeias
APA de Cachoeira da Pancada Grande	1993	50,00	Municipal	Ituberá
APA Recife das Pinaúnas	1997	...	Municipal	Vera Cruz
APA Itapebi	1999	...	Municipal	Itapebi
APA da Pedra do Oratório	2009	...	Municipal	Guaratinga
Área Estadual de Relevante Interesse Ecológico-Serra do Orobó	2002	7.397,00	Estadual	Ruy Barbosa, Itaberaba
Área Estadual de Relevante Interesse Ecológico-Nascentes do Rio de Contas.	2001	4.771,00	Estadual	Abaíra, Piatã
Floresta Nacional Contendas do Sincorá	1999	11.034,00	Federal	Ituaçu
Reserva Extrativista de Cassurubá	2009	100.687,25	Federal	Caravelas, Alcobaça e Nova Viçosa
Reserva Extrativista de Canavieiras	2006	100.645,85	Federal	Canavieiras, Belmonte e Una
Reserva Extrativista Marinha do Corumbau	2000	89.889,27	Federal	Porto Seguro, Prado
Reserva Extrativista Marinha da Baía do Iguape	2000	8.152,75	Federal	Maragogipe, Cachoeira
RPPN Reserva Estação Veracruz	1998	6.069,00	Particular	Porto Seguro
RPPN Fazenda Boa Ventura	2000	4.750,00	Particular	Barra
RPPN Reserva Itaguari	2002	4.000,00	Particular	Cocos

1.5.2 Unidades de conservação – Bahia (cartograma 1.5.2)

(continuação)

Unidades de conservação	Ano de criação	Área (ha)	Administração	Município
RPPN Fazenda Retiro	1998	3.000,00	Particular	Malhada
RPPN Fazenda Boa Vista I	1997	2.000,00	Particular	Malhada
RPPN Fazenda Forte I	1997	1.800,00	Particular	Malhada
RPPN Fazenda Boa Vista	1998	1.700,00	Particular	Malhada
RPPN Fazenda Forte	1998	1.500,00	Particular	Malhada
RPPN Fazenda Boa Vista II	1997	1.500,00	Particular	Malhada
RPPN Fazenda Lontra/Saudade	1996	1.377,33	Particular	Entre Rios
RPPN Fazenda Pé de Serra	1992	1.259,00	Particular	Ibotirama
RPPN Guará	2001	1.050,00	Particular	Cocos
RPPN Lagoa das Campinas	1998	1.000,00	Particular	Palmas de Monte Alto
RPPN Fazenda Morrinhos	1990	726,00	Particular	Queimadas
RPPN Guará I e II	2001	633,00	Particular	Cocos
RPPN Lagoa do Formoso	2002	502,00	Particular	Cocos
RPPN Primavera I	2008	499,80	Particular	Prado
RPPN Cahy	2010	497,53	Particular	Prado
RPPN Primavera	2008	497,53	Particular	Prado
RPPN Fazenda Avaí	1990	469,10	Particular	Caravelas
RPPN Reserva Fugidos	2000	450,00	Particular	Piraí do Norte
RPPN Rio do Brasil II	2008	400,78	Particular	Porto Seguro
RPPN Riacho das Pedras	2008	396,69	Particular	Prado
RPPN Reserva Maria Vicentini Lopes	2008	391,77	Particular	Belmonte
RPPN Rio Capitão	2004	385,49	Particular	Itacaré
RPPN Cajueiro	2002	379,00	Particular	Esplanada
RPPN Dunas de Santo Antônio	2001	370,72	Particular	Mata de São João
RPPN Rio do Brasil III	2008	356,95	Particular	Porto Seguro
RPPN Reserva da Peninha	2002	350,00	Particular	Cachoeira
RPPN Flor do Norte I	2010	304,18	Particular	Prado
RPPN São Joaquim da Cobonha APA I, APA II	2000	257,00	Particular	Cachoeira
RPPN Reserva Caroá	2001	220,00	Particular	Santana
RPPN Terravista I	2009	218,36	Particular	Porto Seguro
RPPN Reserva Panema	2000	216,00	Particular	São Sebastião do Passé
RPPN Ouro Verde	2010	213,00	Particular	Igrapiúna
RPPN Reserva Natural da Serra do Teimoso	1997	200,00	Particular	Jussari
RPPN Flor do Norte II	2010	170,60	Particular	Prado
RPPN São Francisco da Trijunção	2001	162,00	Particular	Cocos
RPPN Santa Maria III	2008	159,68	Particular	Prado
RPPN Santa Maria II	2008	158,52	Particular	Prado
RPPN Terravista II	2009	144,17	Particular	Porto Seguro
RPPN Nova Angélica	2006	135,00	Estadual	Una
RPPN Reserva Salto Apepique	1997	118,00	Particular	Ilhéus
RPPN Boa União	2007	112,81	Particular	Ilhéus
RPPN Fazenda Piabas	2000	110,00	Particular	Queimadas
RPPN Araçari	1998	110,00	Particular	Itacaré
RPPN Fazenda Itacira	1991	100,00	Particular	Itapebi
RPPN Fazenda Água Branca	1999	97,00	Particular	Valença
RPPN Santa Maria I	2008	96,49	Particular	Prado
RPPN Estância Manacá	2000	95,00	Particular	Ibicaí

1.5.2 Unidades de conservação – Bahia (cartograma 1.5.2)

(continuação)

Unidades de conservação	Ano de criação	Área (ha)	Administração	Município
RPPN Rio do Brasil I	2008	88,77	Particular	Porto Seguro
RPPN Fazenda Coqueiros	1990	86,96	Particular	Simões Filho
RPPN Jacuba Velha	2008	83,58	Particular	Porto Seguro
RPPN Ecoparque de Una	1999	83,28	Particular	Una
RPPN das Dunas	2004	78,00	Particular	Camaçari
Reserva São José	2008	77,39	Particular	Ilhéus
RPPN Rio do Brasil IV	2008	74,69	Particular	Porto Seguro
RPPN Adília Paraguaçu Batista	2002	70,00	Particular	Mucugê
RPPN Helico	2007	65,00	Particular	Ilhéus
RPPN Triângulo	2008	56,78	Particular	Prado
RPPN Rio do Brasil V	2008	54,40	Particular	Porto Seguro
RPPN Bom Sossego 02	2008	53,66	Particular	Porto Seguro
RPPN Portal do Curupira	2001	50,00	Particular	Porto Seguro
RPPN Fazenda Córrego dos Bois	2000	50,00	Particular	Palmeiras
RPPN Fazenda Pindorama	1998	47,00	Particular	Itabela
RPPN Guarirú	2009	41,01	Particular	Varzedo
RPPN Fazenda Ararauna	2003	39,00	Particular	Una
RPPN Lagoa do Peixe	2000	31,00	Particular	Caravelas
RPPN Juerama	2002	27,00	Particular	Maraú
RPPN Bom Sossego 03	2010	26,12	Particular	Porto Seguro
RPPN Fazenda Paraíso	2000	26,00	Particular	Uruçuca
RPPN Fazenda São João	1997	25,00	Particular	Ilhéus
RPPN Pedra do Sabiá	2001	22,00	Particular	Itacaré
RPPN Sapucaia	2002	18,50	Particular	Maraú
RPPN Jatobá	2008	15,64	Particular	Piraí do Norte
RPPN Carroula	2002	15,00	Particular	Prado
RPPN Ágda	2001	13,39	Particular	Pojuca
RPPN Mãe da Mata	2004	13,00	Particular	Ilhéus
RPPN Fazenda Arte Verde	1998	10,00	Particular	Ilhéus
RPPN Rio dos Monos	2006	8,85	Particular	Barra do Choça
RPPN da Mata Atlântica da Manona	2001	7,00	Particular	Porto Seguro
RPPN Rio Jardim	2007	6,93	Particular	Porto Seguro
RPPN Belas Artes	2009	5,47	Particular	Guaratinga
RPPN Fazenda Kaybi	1994	5,00	Particular	Ubaíra
RPPN Fazenda Flor de Liz	1996	5,00	Particular	Ribeira do Pombal
RPPN Fazenda Sossego	1999	4,70	Particular	Uruçuca

Outras áreas protegidas

Reserva Ecológica Ilha de Maré	1982	1.378,00	Municipal	Salvador
Reserva Estadual Cotegipe-CIA	1977	118,00	Estadual	Salvador, Simões Filho
Reserva Ecológica e Arqueológica da Serra do Mulato	1997	39.555,00	Municipal	Juazeiro
Reserva Ecológica do Juliana	1997	...	Municipal	Ituberá

1.5.2 Unidades de conservação – Bahia (cartograma 1.5.2)

(conclusão)

Unidades de conservação	Ano de criação	Área (ha)	Administração	Município
Reserva Ecológica Cachoeira do Pau	1997	...	Municipal	Ibirapitanga
Reserva de Sapiranga	1984	600,00	Particular	Mata de São João
Jardim Botânico de Salvador	2002	17,00	Municipal	Salvador
Cinturão Verde (COPEC)	1970	2.707,00	Pólo/Copec	Camaçari
Estação Biológica de Canudos	1993	1.500,00	Particular	Canudos

Fonte: DOU (1961-2010), DOE (1959-2010), SPJ (2002), Prefeitura Municipal (1970-2010).

(1) Unidade de Conservação Interestadual.

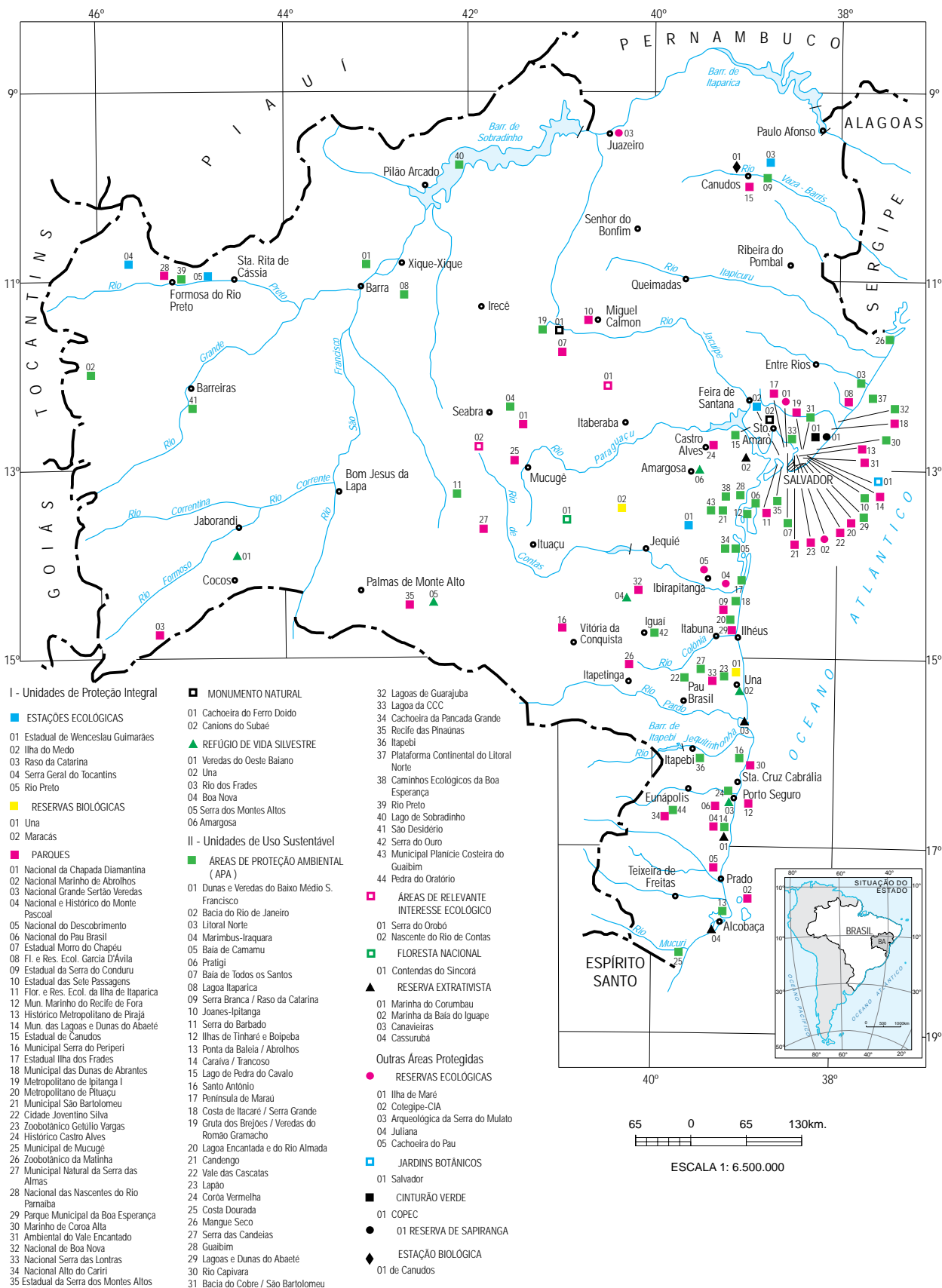

Fonte : DOU (1961-2010), DOE (1959-2010), SPJ (2002), Prefeitura Municipal (1970-2009).

Nota: As Reservas Particulares de Proteção Natural (RPPNs) não foram representadas no cartograma.



1.5.3 Região Semiárida – Bahia (cartograma 1.5.3)

(continua)

Município		
Abaíra	Campo Formoso	Ibipitanga
Abaré	Canarana	Ibiquera
Adustina	Candeal	Ibitiara
Água Fria	Candiba	Ibititá
Amargosa	Cândido Sales	Ibotirama
América Dourada	Cansanção	Ichu
Anagé	Canudos	Igaporã
Andaraí	Capela do Alto Alegre	Iguai
Andorinha	Capim Grosso	Inhambupe
Anguera	Caraibas	Ipecaetá
Antas	Carinhanha	Ipirá
Antônio Cardoso	Casa Nova	Ipupiara
Antônio Gonçalves	Castro Alves	Irajuba
Aracatu	Caturama	Iramaia
Araci	Central	Iraquara
Baixa Grande	Chorrochó	Irecê
Banzaê	Cícero Dantas	Itaberaba
Barra	Cipó	Itaeté
Barra da Estiva	Côcos	Itagi
Barra do Choça	Conceição do Coité	Itaguaçu da Bahia
Barra do Mendes	Condeúba	Itambé
Barro Alto	Contendas do Sincorá	Itapetinga
Barrocas (1)	Cordeiros	Itapicuru
Belo Campo	Coribe	Itaquara
Biritinga	Coronel João Sá	Itarantim
Boa Nova	Cravolândia	Itatim
Boa Vista do Tupim	Crisópolis	Itiruçu
Bom Jesus da Lapa	Curaçá	Itororó
Bom Jesus da Serra	Dom Basílio	Itiúba
Boninal	Elísio Medrado	Ituaçu
Bonito	Encruzilhada	Iuiu
Boquira	Érico Cardoso	Jacaraci
Botuporã	Euclides da Cunha	Jacobina
Brejões	Fátima	Jaguaquara
Brejolândia	Feira da Mata	Jaguarari
Brotas de Macaúbas	Feira de Santana	Jequié
Brumado	Filadélfia	Jeremoabo
Buritirama	Gavião	João Dourado
Caatiba	Gentio do Ouro	Juazeiro
Cabaceiras do Paraguaçu	Glória	Jussara
Caculé	Guajeru	Jussiape
Caém	Guanambi	Lafayette Coutinho
Caetanos	Heliópolis	Lagoa Real
Caetité	Iaçú	Lajedinho
Cafarnaum	Ibiassucê	Lagedo do Tabocal
Caldeirão Grande	Ibicoara	Lamarão
Campo Alegre de Lourdes	Ibipeba	Lapão
Lençóis	Pilão Arcado	Serra Dourada
Licínio de Almeida	Pindaí	Serra Preta

1.5.3 Região Semiárida – Bahia (cartograma 1.5.3)

(conclusão)

Município		
Livramento de Nossa Senhora	Pindobaçu	Serrinha
Macajuba	Pintadas	Serrolândia
Macarani	Piripá	Sítio do Mato
Macaúbas	Piritiba	Sítio do Quinto
Macururé	Planaltino	Sobradinho
Maetinga	Planalto	Souto Soares
Maiquinique	Poções	Tabocas do Brejo Velho
Mairi	Ponto Novo	Tanhaçu
Malhada	Potiraguá	Tanque Novo
Malhada de Pedras	Presidente Dutra	Tanquinho
Manoel Vitorino	Presidente Jânio Quadros	Tapiramutá
Maracás	Queimadas	Teofilândia
Marcionílio Souza	Quijingue	Tremedal
Matina	Quixabeira	Tucano
Miguel Calmon	Rafael Jambeiro	Uauá
Milagres	Remanso	Ubaíra
Mirangaba	Retirolândia	Uibaí
Mirante	Riachão do Jacuípe	Umburanas
Monte Santo	Riacho de Santana	Urandi
Morpará	Ribeira do Amparo	Utinga
Morro do Chapéu	Ribeira do Pombal	Valente
Mortugaba	Ribeirão do Largo	Várzea da Roça
Mucugê	Rio de Contas	Várzea do Poço
Mulungu do Morro	Rio do Antônio	Várzea Nova
Mundo Novo	Rio do Pires	Vitória da Conquista
Muquém do São Francisco	Rodelas	Wagner
Nordestina	Ruy Barbosa	Xique-Xique
Nova Canaã	Santa Bárbara	
Nova Fátima	Santa Brígida	
Nova Itarana	Santa Inês	
Nova Redenção	Santaluz	
Nova Soure	Santana	
Novo Horizonte	Santanópolis	
Novo Triunfo	Santa Terezinha	
Olindina	Santo Estêvão	
Oliveira dos Brejinhos	São Domingos	
Ourolândia	São Félix do Coribe	
Palmas de Monte Alto	São Gabriel	
Palmeiras	São José do Jacuípe	
Paramirim	Sátiro Dias	
Paratinga	Saúde	
Paripiranga	Seabra	
Paulo Afonso	Sebastião Laranjeiras	
Pé de Serra	Senhor do Bonfim	
Pedro Alexandre	Serra do Ramalho	
Piatã	Sento Sé	

Fonte: Ministério da Integração Nacional-Portaria nº 89, de 16 de março, 2005.

(1) O município de Barrocas, emancipado de Serrinha pela Lei nº 7.620 de 30/03/2000, não foi incluído na Portaria nº 89 de 16/03/2005 do Ministério da Integração Nacional.

Cartograma Nº. 1.5.3
REGIÃO SEMIÁRIDA



1.5.4 Projetos de assentamento de reforma agrária – Bahia (cartograma 1.5.4)

(continua)

Municípios	Projetos	Área (ha)	Capacidade de famílias (nº)
Estado da Bahia		1.549.244,28	43.886
A dustina	Caimã	4.427,89	89
Água Fria	Menino Jesus	13.009,52	212
Alcobaça	4045	3.981,26	143
América Dourada	Fazenda Queimadas	3.981,26	24
Andaraí	Andaraí I	13.908,00	414
Andaraí	Mocambo	6.618,50	225
Andaraí	Salubrinho	838,44	40
Andorinha	Nova Jabuticaba	1.743,00	83
Araçás	12 de Maio	540,90	31
Araçás	São Mateus	664,66	54
Arataca	Grupo Santo Antonio	514,00	80
Arataca	Rio Aliança	567,57	50
Arataca	Terra Vista	756,03	100
Aurelino Leal	Cascata	597,94	40
Barra	Angico	1.949,96	40
Barra	Antônio Conselheiro	1.900,69	21
Barra	Barro Vermelho/Canudos	4.180,16	250
Barra	Fazenda Itacutiara	31.172,00	727
Barra	Fazenda Santana	6.370,00	148
Barra	Fazenda Periperi	1.302,44	16
Barra	Fazenda Vale do Boqueirão	7.540,21	163
Barra	Ferradura	5.496,52	76
Barra	São Francisco	6.839,97	163
Barra	Sítio Novo	2.251,37	32
Barra	Uirapuru	3.357,38	60
Barra do Choça	Cangussu	867,29	60
Barra do Choça	Pátria Livre	317,25	23
Barra do Rocha	Coroa Verde	1.477,46	60
Barreiras	Ilha da Liberdade	984,29	30
Belmonte	Piassava	3.035,00	106
Belmonte	São Francisco de Assis do Jequitinhonha	382,54	25
Belmonte	Tuiuty	510,00	20
Biritinga	Santa Virgínia	816,00	20
Boa Nova	Fazenda Talismã	1.329,03	55
Boa Vista do Tupim	Aliança	2.338,52	69
Boa Vista do Tupim	Barra Verde	2.490,54	100
Boa Vista do Tupim	Beira Rio	11.007,00	400
Boa Vista do Tupim	Canabrava	6.165,28	231
Boa Vista do Tupim	Che Guevara	1.733,04	52
Boa Vista do Tupim	Fazenda Crispim	6.063,00	275
Boa Vista do Tupim	Nossa Senhora Auxiliadora	1.953,93	69
Boa Vista do Tupim	Reunidas Santa Fé	3.503,34	125
Boa Vista do Tupim	Santo Apolônio/Grotão	2.447,10	61
Bom Jesus da Lapa	Batalha	14.946,74	450
Bom Jesus da Lapa	Boa Esperança	1.125,17	35
Bom Jesus da Lapa	Campo Grande I	4.368,67	120
Bom Jesus da Lapa	Curral das Vargens	9.213,39	155

1.5.4 Projetos de assentamento de reforma agrária – Bahia (cartograma 1.5.4)

(continuação)

Municípios	Projetos	Área (ha)	Capacidade de famílias (nº)
Bom Jesus da Lapa	Nova Volta	9.241,32	255
Bom Jesus da Lapa	Quilombola Pitombeira	4.984,13	112
Bom Jesus da Lapa	Quilombola Rio das Rãs	30.190,71	700
Bom Jesus da Lapa	Rio das Rãs II	2.317,91	70
Bom Jesus da Lapa	Santa Rita	8.593,90	250
Bom Jesus da Lapa	São José/Campo Grande II	7.000,00	230
Bonito	Central	2.064,78	150
Bonito	Dorcina Paula de Oliveira	406,88	27
Bonito	Eugênio Lyra	1.573,08	60
Bonito	Piratini	370,23	25
Bonito	Santa Helena	415,30	27
Bonito	Santa Terezinha	870,00	40
Buerarema	Buique	366,02	33
Buerarema	Itararé	555,59	45
Cachoeira	Caimbongo	2.039,00	68
Caém	Engano	1.033,00	52
Caldeirão Grande	Fazenda Teimosia	3.141,58	99
Caldeirão Grande	Pajeú	12.321,60	350
Camacan	Auxiliadora	388,48	35
Camacan	Entre Rios	321,69	30
Camacan	Nova Ypiranga	817,90	100
Camacan	Recordação	429,47	40
Camaçari	Assu da Capivara	422,89	60
Camaçari	Cosme e Damião	204,96	30
Camamu	Antônio Conselheiro III	337,92	35
Camamu	Argemiro Mendes de Oliveira	394,27	24
Camamu	Camamu	4.497,00	300
Camamu	Dandara dos Palmares	1.452,23	70
Camamu	Ernesto Che Guevara	391,24	19
Camamu	Limoeiro	1.303,46	55
Camamu	Mariana	648,24	28
Camamu	Paulo Freire	353,98	25
Camamu	Paulo Jacson	891,44	90
Camamu	Zumbi dos Palmares	1.244,60	50
Canavieiras	Campinhos	500,00	40
Canavieiras	Canaã II	812,57	55
Canavieiras	Pinga Pinga	498,00	25
Canavieiras	RESEX Canavieiras	100.645,85	1.300
Canavieiras	São José	367,77	33
Candeias	União	410,99	38
Cândido Sales	Rancho dos Teixeiras	462,65	23
Cansanção	Mari	3.705,71	73
Cansanção	Nova Esperança e Alto Bonito	6.391,18	130
Cansanção	Rio Verde	209,86	19
Canudos	Malhador Jurema	2.206,80	37
Canudos	Varzinha	2.702,24	51
Carinhanha	Boqueirão e outras	1.137,68	36

1.5.4 Projetos de assentamento de reforma agrária – Bahia (cartograma 1.5.4)

(continuação)

Municípios	Projetos	Área (ha)	Capacidade de famílias (nº)
Carinhanha	Brasilândia	1.183,88	41
Carinhanha	Caatinga de Nossa Senhora da Conceição	2.605,74	107
Carinhanha	Fazenda Santa Helena	2.656,71	70
Carinhanha	Feirinha/Marrequero	24.382,64	819
Carinhanha	Gerais Salinas/Caatinga de N.S. Conceição	1.529,27	45
Carinhanha	Geral Pituba	1.752,48	43
Carinhanha	Mel de Abelha	1.559,43	24
Carinhanha	São Lucas	4.123,36	137
Casa Nova	Bela Vista II	213,18	25
Casa Nova	Luiz Nunes	561,93	70
Casa Nova	São José/Sítio Campo Verde	1.034,03	31
Catu	São Francisco de Catu	201,68	20
Cipó	Pioneiro	498,00	38
Cipó	Santana/Buri	412,56	17
Coaraci	Ojeferson Santos	300,43	25
Coaraci	Pedra Dourada	373,21	30
Conceição do Coité	Nova Palmares	2.243,93	104
Cordeiros	Maria Zilda	5.408,54	54
Coribe	Cacimba	8.211,25	137
Coribe	Fazenda Reunidas Pai João	14.763,00	414
Coribe	Fazenda Serra Grande	4.678,98	58
Coribe	Pai João/Foagro	10.492,92	134
Coribe	Ponta D'Água	4.351,60	120
Coronel João Sá	Rompe Gibão	2.199,14	83
Correntina	Fazenda Porto Bonito	25.943,33	127
Cotegipe	Angical I	54.000,00	996
Cotegipe	Beira Rio II	1.861,36	32
Cotegipe	Rio Grande II	7.536,50	180
Cotegipe	São Francisco de Assis	7.868,00	186
Cravolândia	Palestina	4.327,45	180
Encruzilhada	Brejão	1.279,46	61
Encruzilhada	Mumbuca/Canaã	465,64	58
Encruzilhada	Primavera	1.590,03	80
Esplanada	Boa Vista de Esplanada	1.002,13	30
Esplanada	Fazenda Reunidas Boa Vista e Outras	2.436,70	62
Esplanada	Patizinho	929,39	45
Esplanada	Reunidas Palame	2.041,40	65
Esplanada	São Francisco	1.836,34	87
Eunápolis	Santa Maria	1.309,26	62
Formosa do Rio Preto	Nova Terra	4.980,78	51
Gandu	Cedro III	292,98	18
Gandu	Conjunto Mineiro	323,48	26
Gongogi	Santa Irene	930,88	87
Gongogi	São Jerônimo	187,16	18
Governador Lomanto Júnior (Barro Preto)	Fazenda Brasil	599,20	50
Guaratinga	Lajedo Bonito	543,35	52
Guaratinga	Roseli Nunes	1.165,71	81

1.5.4 Projetos de assentamento de reforma agrária – Bahia (cartograma 1.5.4)

(continuação)

Municípios	Projetos	Área (ha)	Capacidade de famílias (nº)
Iaçu	Sítio Novo/Roncador	492,00	641
Ibicaraí	Conjunto Vila Isabel	1.016,11	60
Ibicaraí	Etevaldo Barreto Pelé	518,26	40
Ibicaraí	Loreta Valadares	519,50	31
Ibicoara	Paraguaçuzinho	360,23	32
Ibiquera	Fazenda Munduri	3.330,06	98
Ibiquera	Fazenda Polinésia	2.201,07	70
Ibiquera	Reunidas Cambuí	1.438,00	45
Ibiquera	Santa Clara	5.445,00	220
Ibirapitanga	Conjunto São João	727,95	44
Ibirapitanga	Serra de Areia I e II	469,21	37
Ibirataia	Euclides Neto II	157,84	10
Ibotirama	Nova Conquista	1.295,81	31
Igrapiúna	Fazenda Bom Jesus	351,04	35
Igrapiúna	Mata do Sossego	1.567,67	82
Igrapiúna	Mirante	722,20	40
Iguaí	Conjunto Riacho da Palmeira	827,08	60
Iguaí	Marcha Brasil	1.141,60	60
Iguaí	Zumbi dos Palmares	217,60	22
Ilhéus	Conjunto Bom Gosto	431,30	40
Ilhéus	Cosme Muniz	423,99	40
Ilhéus	Dois Irmãos	461,87	25
Ilhéus	Dom Helder Câmara	241,07	26
Ilhéus	Fábio Henrique Cerqueira	269,86	30
Ilhéus	Fazenda Rochedo e Outras	342,30	35
Ilhéus	Frei Vantuy	476,43	47
Ilhéus	João Amazonas	833,26	75
Ilhéus	Josefa Vitória	180,83	22
Ilhéus	Nova Vitória	580,79	36
Ilhéus	Ressurreição	538,44	35
Ilhéus	São Bento	235,48	16
Ipirá	1º de Abril Paraguaçu	4.288,49	85
Ipirá	Aldeia	3.454,73	81
Ipirá	Dom Matthias	4.919,03	150
Ipirá	Sítio Novo	485,00	26
Irajuba	Ipauate	1.359,88	63
Irajuba	Pedrao	1.273,77	26
Iramaia	Boa Sorte Una	17.387,85	475
Iramaia	Dandara	1.219,61	50
Iraquara	Fazendas Reunidas FS	3.127,57	120
Itabela	Virote	581,20	44
Itaberaba	Floresta e Outras	708,28	17
Itaberaba	Reunidas Vazante	4.581,16	125
Itabuna	Conjunto Alemita	343,34	30
Itabuna	Manoel Chinês	415,00	40
Itacaré	Conjunto Laranjeira	927,00	30
Itacaré	João Epifânio/Paraíso/Itacaré	368,77	32
Itacaré	Marambaia	830,54	32
Itacaré	Nova Vida	576,30	44

1.5.4 Projetos de assentamento de reforma agrária – Bahia (cartograma 1.5.4)

(continuação)

Municípios	Projetos	Área (ha)	Capacidade de famílias (nº)
Itacaré	Pancada Grande	843,62	48
Itaeté	Baixão	3.519,66	161
Itaeté	Europa	1.190,84	50
Itaeté	Florestan Fernandes	1.868,14	68
Itaeté	Macaco Seco	927,38	35
Itaeté	Moçambique	2.051,32	50
Itaeté	Rosely Nunes	4.230,00	160
Itaeté	Santa Clara e Paraguaciuma	1.529,83	60
Itaeté	Santa Maria Florentina	1.005,96	52
Itaeté	União da Chapada	2.990,29	200
Itaguaçu da Bahia	Aparecida do Norte	2.308,16	67
Itaguaçu da Bahia	Bora	1.496,74	33
Itaguaçu da Bahia	Califórnia II	3.273,00	46
Itaguaçu da Bahia	Fazenda Almas	8.840,00	190
Itaguaçu da Bahia	Fazenda Califórnia	1.540,00	35
Itaguaçu da Bahia	São Caetano	1.140,00	36
Itaguaçu da Bahia	Sertão Bonito	3.273,00	76
Itajuípe	Helvécia	467,72	55
Itajuípe	Loanda	408,40	50
Itamaraju	Bela Vista	2.388,13	175
Itamaraju	Fazenda Nova Deli	1.457,37	52
Itamaraju	Pedra Bonita	696,60	41
Itamaraju	Reunidas Pau Brasil	1.042,72	51
Itamaraju	Santa Cruz do Ouro	1.843,70	129
Itambé	Gameleira	671,01	45
Itambé	Novo Horizonte Jacarandá	1.128,08	60
Itapicuru	Arizona e Outras	2.076,46	91
Itapicuru	Bom Jesus das Ortigas	1.059,32	44
Itapicuru	Quilombo Lagoão	565,02	12
Itiúba	Bela Conquista	688,00	35
Itiúba	Cassatinga	1.036,86	42
Itiúba	Nova Conquista de Itiúba	1.378,00	20
Itiúba	Novo Paraíso	135,94	16
Itiúba	Sítio do Meio	2.367,21	85
Ituberá	Josenei	825,68	61
Ituberá	Lucas Dantas	701,78	50
Ituberá	Margarida Alves	522,25	30
Jacobina	Alagoinha	492,00	47
Jacobina	Pau de Colher	1.862,05	23
Jacobina	Várzea do Curral	566,28	50
Jaguaquara	Assembléia	848,56	35
Jaguaquara	Baixa Alegre	1.236,21	34
Jaguaquara	Santa Domenica	1.282,38	33
Jaguaquara	Wilson Furtado	1.783,94	70
Jandaíra	Patalim	326,34	22
Jeremoabo	Carita	5.321,42	100
Juazeiro	São Francisco	1.295,25	109
Lajedo do Tabocal	Pedra Grande	798,43	28
Lajedo do Tabocal	Reunidas Santa Luzia e Outras	3.243,71	162

1.5.4 Projetos de assentamento de reforma agrária – Bahia (cartograma 1.5.4)

(continuação)

Municípios	Projetos	Área (ha)	Capacidade de famílias (nº)
Lajedinho	Nova Vida I	1.397,18	40
Lajedinho	Piabas	1.567,80	44
Lajedinho	Santo Antonio e São José	1.456,41	40
Lençóis	Araruna	352,11	15
Lençóis	Bela Flor	505,00	20
Lençóis	Boqueirão	1.137,68	70
Lençóis	Novo Horizonte	745,48	26
Lençóis	Rio Bonito	1.190,72	40
Luís Eduardo Magalhães	Rio de Ondas	12.500,00	300
Macaçuba	São Joaquim	1.567,62	44
Malhada	Marreca	3.000,00	90
Malhada	Quilombola Parateca	1.421,47	400
Malhada	Vale do Iuiu	4.440,00	187
Mansidão	Nova Esplanada Capefe	9.715,23	161
Mansidão	Nova Esplanada I	9.964,72	159
Maracás	Khaetá	2.035,67	63
Maraú	Liberdade	725,50	57
Maraú	Luzitânia	278,67	30
Maraú	Santa Maria	1.407,92	60
Marcionílio Souza	Anativa	2.095,74	57
Marcionílio Souza	Cachá	11.383,00	488
Marcionílio Souza	Rancho Nevado	3.319,95	80
Marcionílio Souza	Santa Fé	913,00	26
Marcionílio Souza	Segredo e Riachuelo	1.453,19	49
Mascote	Nancy	542,29	32
Mata de São João	Barro Branco	246,37	21
Mata de São João	Euclides Neto	2.222,90	76
Mata de São João	Santa Maria	422,09	40
Mirante	Vale da Califórnia	4.331,17	148
Monte Santo	Beira Rio III	305,27	10
Monte Santo	Fazenda Desterro	4.130,00	116
Monte Santo	Lage do Ariti	126,94	7
Monte Santo	Senhora do Rosário	506,71	15
Monte Santo	Soledade	323,03	10
Morpará	Florida	7.606,01	100
Morro do Chapéu	Baixa Grande	1.433,29	40
Morro do Chapéu	Fazenda Santa Ernestina	10.740,00	300
Morro do Chapéu	Lagoinha e Boa Vista	1.748,95	74
Morro do Chapéu	Morrinhos	1.986,85	63
Morro do Chapéu	Nasçença e Conquista	1.085,31	22
Morro do Chapéu	Pachola	393,88	9
Morro do Chapéu	Recreio	544,31	23
Morro do Chapéu	Santana	1.224,67	25
Morro do Chapéu	Sohem	9.219,95	108
Mucuri	Fazenda Esperança	1.014,96	83
Mucuri	Jequitibá	1.645,81	139
Mucuri	Lagoa Bonita	1.420,07	119
Mucuri	Paulo Freire	2.312,84	100

1.5.4 Projetos de assentamento de reforma agrária – Bahia (cartograma 1.5.4)

(continuação)

Municípios	Projetos	Área (ha)	Capacidade de famílias (nº)
Muquém do São Francisco	Anice	1.072,92	34
Muquém do São Francisco	Manoel Dias	3.933,11	114
Muquém do São Francisco	Santa Bárbara	2.920,10	64
Muquém do São Francisco	Serra Branca	3.077,08	65
Nazaré	Santa Sofia	1.007,00	82
Nilo Peçanha	Fazenda São João	414,86	30
Nova Redenção	Campo Formoso	740,70	26
Nova Redenção	Moreno	4.840,09	140
Nova Redenção	Santa Cruz e Bom Jesus	5.253,39	310
Nova Soure	Cajueiro (Nova Soure)	511,25	26
Nova Soure	Penha e Outras	1.146,89	47
Oliveira dos Brejinhos	Nova União da Fazenda Ferraria	1.497,00	20
Ourolândia	Lagoa de Dentro I e II	2.261,62	40
Ourolândia	Pedra Vermelha	2.055,44	34
Ourolândia	Santa Luzia	4.830,28	64
Paratinga	Lagoa Dourada	1.324,46	22
Paratinga	Nova União	5.309,84	60
Paratinga	Riacho dos Porcos	31.842,08	500
Paratinga	Santo Antonio	1.233,61	40
Paripiranga	Curimatá	740,00	35
Pau Brasil	Pau Brasil	160,65	10
Pedro Alexandre	Bom Sucesso	1.753,09	42
Pedro Alexandre	Bonito das Umburanas	1.930,72	46
Pindobaçu	Nova Canaã	2.671,20	84
Pintadas	Alagoas	260,00	14
Piritiba	Sertão Bonito	1.221,74	40
Planaltino	Fazenda Lagoa da Onça	740,72	41
Planaltino	São Diogo	4.441,76	185
Poçoões	Galiléia	1.928,08	69
Pojuca	Ana Rosa	1.445,32	59
Porto Seguro	Chico Mendes II	785,52	65
Porto Seguro	Imbirussu de Dentro	1.514,38	100
Porto Seguro	Terra Nova	754,68	31
Prado	Fazenda Cumuruxatiba	4.255,91	169
Prado	Fazenda Guaira	918,65	26
Prado	Fazenda Nossa Senhora do Rosário	1.244,00	44
Prado	Reunidas Corumbau	2.741,04	92
Prado	Riacho das Ostras	2.000,00	86
Prado	Santa Luzia/Três Irmãos	1.161,60	50
Queimadas	Nova Paz	832,04	17
Quijingue	Paraíso	515,02	23
Quijingue	Quijingue	1.233,62	37
Quijingue	Renascer	2.430,76	59
Quijingue	Tábua Serrinha	3.886,99	88
Remanso	Canaã	5.043,52	90
Riachão das Neves	Carlota	2.449,96	75
Riachão das Neves	Castelo	3.899,33	60
Riachão das Neves	Dom Ricardo	12.681,49	182

1.5.4 Projetos de assentamento de reforma agrária – Bahia (cartograma 1.5.4)

(continuação)

Municípios	Projetos	Área (ha)	Capacidade de famílias (nº)
Riachão das Neves	Rio Branco	7.952,13	250
Riacho de Santana	Brejo de São José	3.722,25	102
Ribeirão do Largo	Boa Sorte/Recreio	1.362,49	75
Ruy Barbosa	Poço Longe	3.982,28	123
Santa Brígida	Nossa Senhora de Fátima	1.225,56	24
Santa Cruz Cabrália	Bela Vista/Movelar	1.469,04	95
Santa Cruz Cabrália	Coroa de Cabrália	672,86	60
Santa Cruz Cabrália	Embaúba I	676,93	41
Santa Cruz Cabrália	Estância Santa Cruz	319,49	17
Santa Cruz Cabrália	O Descobrimento (Rio Sul)	556,49	30
Santa Cruz Cabrália	São Miguel	2.807,41	87
Santa Inês	Itatiaia	991,04	39
Santa Inês	Rancho Alegre	1.763,55	60
Santa Inês	São Paulo	728,93	24
Santa Luzia	Conjunto Coary	258,34	18
Santa Luzia	Fazenda Poço	1.848,25	68
Santa Luzia	Puxim/Sarampo	2.819,94	75
Santa Luzia	Sossego I	705,46	18
Santa Luzia	Terra de Santa Cruz	382,68	25
Santa Rita de Cássia	Antonio Conselheiro II	13.217,00	300
Santa Rita de Cássia	Arco Verde	3.755,60	60
Santa Rita de Cássia	Beira Rio	9.877,01	129
Santa Rita de Cássia	Fazenda Reunidas Esplanada	4.297,48	63
Santa Rita de Cássia	Primavera Capefe	9.198,02	129
Santa Rita de Cássia	Senhor do Bonfim	21.700,00	199
Santaluz	Antônio Conselheiro	1.030,57	37
Santaluz	Lagoa do Boi	1.360,37	79
Santaluz	Mucambinho	3.600,00	100
Santaluz	Rumo à Independência	1.118,54	40
Santaluz	Vargem Funda	1.391,00	30
Santana	Jacarandá	8.175,00	249
Santo Amaro	Eldorado	653,40	50
Santo Amaro	Nova Suiça	1.821,60	100
Santo Amaro	Paulo Cunha	2.625,54	170
Santo Amaro	Santa Catarina	620,00	43
Santo Amaro	Santo Antonio dos Calmons	299,90	50
São Desidério	Caxiado	1.771,51	46
São Desidério	Tainá	2.087,51	40
São Desidério	Vitória	1.808,52	29
São Félix do Coribe	Fazenda Bom Sucesso e Outras	1.519,64	20
São Félix do Coribe	Rumo Novo	4.750,27	66
São Gabriel	Fazenda Jaguaracy	632,92	21
São Gabriel	Fazenda Milagre/Mangaratiba	1.343,78	43
São Gabriel	Fazenda Paraíso	695,70	20
São Gabriel	Fazenda Sacrifício	991,39	18
São Sebastião do Passé	3 de Abril	2.443,53	98
São Sebastião do Passé	Maju	479,72	29
São Sebastião do Passé	Panema	917,86	58
São Sebastião do Passé	São Domingos	145,31	28

1.5.4 Projetos de assentamento de reforma agrária – Bahia (cartograma 1.5.4)

(continuação)

Municípios	Projetos	Área (ha)	Capacidade de famílias (nº)
Sebastião Laranjeiras	Paus Pretos	2.300,18	60
Senhor do Bonfim	Jibóia	1.041,89	62
Senhor do Bonfim	Serra Verde	600,34	18
Sento Sé	Beira Rio	4.671,49	75
Sento Sé	Poçoão	25.379,27	812
Sento Sé	Ponta D'Água	7.319,42	125
Sento Sé	Potiguar	1.858,35	82
Sento Sé	União Nova Esperança	722,14	11
Sento Sé	Guimarães	9.534,58	155
Serra do Ramalho	CSB	5.664,37	209
Serra do Ramalho	Extrativista São Francisco	20.820,05	600
Serra do Ramalho	Reserva Oeste	28.037,99	841
Serra Dourada	Lagoa da Onça	4.872,20	115
Sítio do Mato	Conceição	2.026,61	45
Sítio do Mato	Imborés, Bela Vista	3.237,87	84
Sítio do Mato	Mangal I	3.000,00	60
Sítio do Mato	Mangal II	8.179,05	100
Sítio do Mato	Marolândia	909,04	22
Sítio do Mato	Nova Esperança	6.500,00	105
Sítio do Mato	Quilombola Barro Vermelho	7.000,00	120
Sítio do Mato	Reunidas José Rosa	2.730,00	60
Sítio do Mato	Riacho dos Cavalos	2.104,00	60
Sítio do Mato	Santa Rosa	1.084,04	29
Sítio do Mato	São Caetano II	2.281,11	58
Sítio do Mato	São Felipe	2.079,80	40
Sítio do Mato	Talismã	1.285,76	38
Sítio do Mato	Vale Verde	26.912,78	440
Sítio do Quinto	Porteiras	919,09	34
Sítio do Quinto	Tingui Gonçalves e Desenvolvimento	1.949,69	61
Sobradinho	Vale da Conquista	136,24	80
Souto Soares	Chapada Bonita	582,05	20
Tabocas do Brejo Velho	Senhor do Bonfim	2.040,90	39
Taperoá	17 de Abril	999,23	80
Tapiramutá	Lameiro	357,32	18
Tapiramutá	Santa Cruz	480,00	43
Tucano	Amazonas	804,34	21
Tucano	Atracaju	1.402,92	35
Tucano	Cova da Árvore	6.534,00	80
Tucano	Fazenda Boqueirão	825,57	24
Tucano	Murity	5.922,76	154
Tucano	Pé de Serra	6.227,21	62
Tucano	Santa Virgínia	1.453,30	30
Tucano	São José do Marimba	563,43	10
Ubaíra	Jequiriçá	1.108,64	61
Ubaitaba	Cachoeira Bonita e Conceição	965,33	60
Ubaitaba	Conjunto Cruzeiro do Sul	909,87	60
Ubaitaba	Nossa Senhora Aparecida	261,02	25
Ubatã	Nova Olinda	138,00	10
Una	Fazenda Cajueiro	1.162,82	55

1.5.4 Projetos de assentamento de reforma agrária – Bahia (cartograma 1.5.4)

(conclusão)

Municípios	Projetos	Área (ha)	Capacidade de famílias (nº)
Una	Fazenda Fortaleza	1.056,09	50
Una	Guanabara	286,00	12
Una	Ipiranga	1.260,99	45
Una	Nova Galícia	489,56	35
Una	Vitorópolis	404,36	22
Uruçuca	Fazenda Vava	159,95	19
Uruçuca	São Jorge	557,41	52
Uruçuca	Tijuípe	1.111,00	40
Utinga	Pau Peba	2.068,90	55
Utinga	São Francisco nº05	1.444,62	57
Valença	Santa Luzia	386,30	44
Vitória da Conquista	Afrânio Fonseca Freitas	777,22	34
Vitória da Conquista	Amaralina	2.722,00	131
Vitória da Conquista	Cedro	800,00	60
Vitória da Conquista	Cipó	1.443,80	80
Vitória da Conquista	Conjunto Baixão	1.837,77	70
Vitória da Conquista	Conquista do Rio Pardo	2.003,43	80
Vitória da Conquista	Etelvino Campos	426,00	50
Vitória da Conquista	Lagoa Caldeirão	1.507,00	120
Vitória da Conquista	Lagoa Nova	1.015,18	45
Vitória da Conquista	Mocambo/Bonfim	1.256,42	80
Vitória da Conquista	Mutum	2.862,31	120
Vitória da Conquista	Olho D'Água	623,48	35
Vitória da Conquista	União IBC	150,36	25
Vitória da Conquista	Zumbi dos Palmares	48,15	19
Wagner	Conjunto Palestina	1.125,65	60
Wagner	São Sebastião de Utinga	1.997,26	92
Wanderley	Campo Alegre	6.991,82	118
Wenceslau Guimarães	Antônio Conselheiro	303,07	20
Wenceslau Guimarães	Boa Sorte	1.099,34	50
Wenceslau Guimarães	Chico Mendes	425,97	35
Wenceslau Guimarães	Ernesto Che Guevara	848,24	60
Wenceslau Guimarães	Fábio Henrique	1.288,92	76
Wenceslau Guimarães	Fazenda Dois Irmãos	304,68	21
Wenceslau Guimarães	Novo Horizonte	2.497,81	105
Wenceslau Guimarães	Resistente	1.000,96	50
Wenceslau Guimarães	São João	988,24	80
Wenceslau Guimarães	União	562,00	30
Wenceslau Guimarães	Vencedores	240,00	22
Wenceslau Guimarães	Vila Tancredo Neves	985,75	67
Xique-Xique	Fazenda Cajueiro I	3.927,99	135
Xique-Xique	Fazenda Cajueiro II	3.706,29	130
Xique-Xique	Lagoa de Itaparica	2.327,13	50
Xique-Xique	Picada	46.503,78	600
Xique-Xique	Serra Azul	3.800,00	41
Xique-Xique	Utinga	5.840,99	100

Fonte: INCRA-BA (2011).

Cartograma Nº. 1.5.4
 PROJETOS DE ASSENTAMENTO DE REFORMA AGRÁRIA



Nº DE PROJETOS POR MUNICÍPIO

- 1 - 5
- 6 - 10
- 11 - 15

Fonte: INCRA-BA, 2011.



1.5.5 Projetos cédula da terra – Bahia

(continua)

Município	Grupamento	Imóvel	Área (ha)	Família (nº)
Estado da Bahia			83.108,4	4.227
Alagoinhas	Associação Rural Novo Paraíso	Fazenda Cantagalo	417,0	35
Almadina	Associação dos Produtores de Itabuna- Projeto Alvorecer	Fazenda Beija-Flor	160,0	20
Andaraí	Associação Fazenda Gamelas	Fazenda Gamelas	2.013,0	80
Andaraí	Associação Fazenda Mocó	Fazenda Nossa Senhora do Carmo	1.325,4	45
Arataca	Associação Nova Esperança	Fazenda Ribeirão da Prata	404,5	40
Barra	Associação Comunitária dos Produtores Rurais de São Jorge	Fazenda Nova Paripace	346,0	24
Biritinga	Associação Comunitária Boa Vista	Fazenda Mucuri	809,4	37
Boa Nova	Associação Comunitária Renascer dos Trabalhadores Rurais de Boa Nova	Fazenda Bom Sucesso	588,0	40
Boa Vista do Tupim	Associação Torre de Sião	Fazenda Mont Alto Boni	815,4	34
Boa Vista do Tupim	Associação dos Sem Terra de Marcionílio Souza	Fazenda Varanda	652,2	39
Bom Jesus da Lapa	Associação dos Produtores Rurais da Coroa do Chico	Fazenda Itaberaba	1.000,0	40
Bonito	Associação Comunitária do Guarani II	Fazenda Engano	1.037,0	45
Brejões	Associação dos Pequenos Produtores Rurais Raimundo Cardoso	Fazenda Bela Vista	809,4	25
Caldeirão Grande	Associação Alto Bonito	Fazenda Engano	1.145,2	41
Campo Formoso	Associação de Desenvolvimento Comunitário Ouro Verde	Fazenda Lagoa Porcos	820,0	30
Camamu	Associação Comunitária Fé em Deus	Fazenda Lukhavec/Bohemia	311,7	21
Camamu	Associação Comunitária do Trevo da Tapuia	Fazenda Mariana	298,4	20
Canavieiras	Associação Comunitária Irmãos Unidos	Fazenda Linhares	398,0	35
Conde	Associação dos Lavradores Altamira do Conde	Fazenda Altamira Direita	656,0	26
Conde	Associação Novo Paraíso	Fazenda Altamira Direita	656,0	26
Conde	Associação de Desenvolvimento Comunitário do Timbó	Fazenda Altamira Direita	656,0	23
Cotegipe	Associação dos Pequenos Agricultores Amigos	Fazenda Estreito	597,2	26
Dário Meira	Associação Comunitária dos Produtores Rurais do Projeto Nova Jerusalém	Fazenda Conjunto Valdoce	333,3	30
Entre Rios	Associação de Desenvolvimento Comunitário dos Sem Terras de Entre Rios	Fazenda Buri	800,0	32
Esplanada	Associação Novo Horizonte	Fazenda Reunidas Itariri	1.267,0	40
Esplanada	Associação dos Pequenos Produtores Antonio Conselheiro	Fazenda Maragogipe	1.482,0	48
Esplanada	Associação de Desenvolvimento Comunitário do Assentamento Boa Vista	Fazenda Bela Vista	1.375,0	55
Esplanada	Associação Comunitária Malombê	Fazenda Bela Vista	1.500,0	60
Esplanada	Associação Comunitária Nova Lusitânia	Fazenda Reunidas Itariri	806,0	26
Euclides da Cunha	Associação dos Pequenos Produtores de Alto Paraíso	Fazenda Santa Mônica	602,0	26
Euclides da Cunha	Associação dos Produtores Rurais de Vila de Canaã	Fazenda Santa Mônica	1.649,0	70
Euclides da Cunha	Associação dos Produtores Rurais de Fazenda Veneza	Fazenda Veneza	749,5	30
Euclides da Cunha	Associação dos Produtores Rurais de Vertente do Cupã	Fazenda Vertente do Cupã	1.500,0	93

1.5.5 Projetos cédula da terra – Bahia

(continuação)

Município	Grupamento	Imóvel	Área (ha)	Família (nº)
Eunápolis	Associação Agroindustrial Produzir	Fazenda Santa Cruz	298,9	36
Eunápolis	Associação Comunitária Terra Bahia	Fazenda Boa Esperança	340,0	35
Formosa do Rio Preto	Associação Comunitária Nossa Senhora Aparecida de Pequenos Produtores da Fazenda Canadá	Fazenda Canadá	1.800,0	60
Formosa do Rio Preto	Associação São Benedito	Fazenda São Benedito	1.312,0	37
Formosa do Rio Preto	Associação São Carlos dos Produtores Rurais	Fazenda São Benedito	1.312,0	35
Formosa do Rio Preto	Associação dos Trabalhadores Rurais Novo Horizonte de Saco Dantas	Fazenda Saco Dantas	1.437,5	55
Formosa do Rio Preto	Associação dos Trabalhadores Formosa Saco Dantas	Fazenda Saco Dantas	1.437,5	55
Guaratinga	Associação dos Pequenos Produtores Rurais Lage Grande	Fazenda Dois Irmãos	243,4	25
Guaratinga	Associação Comunitária de Produção Agropecuária de Guaratinga	Fazenda Surpresa	443,0	30
Guaratinga	Associação de Produção Agropecuária Novo Horizonte	Fazenda Pouso Alegre	668,0	50
Iaçu	Associação Comunitária Rural dos Pequenos Agricultores do Distrito de João Amaro	Fazenda Santo Antônio Pádua	357,0	25
Ibotirama	Associação dos Assentados da Fazenda Olhos D'Água dos Tanques	Fazenda Olhos D'Água	849,0	28
Ibotirama	Associação de Produtores Rurais da Comunidade de Boa Vista do Lagamar	Fazenda Boa Vista Lagamar	710,0	30
Iguaí	Associação Comunitária dos Lavradores da Fazenda Madeira	Fazenda Madeira	409,0	40
Ilhéus	Associação dos Produtores Agrícolas União e Trabalho	Fazenda Bom Gosto	460,0	35
Inhambupe	Associação Moita Redonda	Fazenda Moita Redonda	677,0	56
Itamaraju	Associação Vale do Jucuruçu	Fazenda Cachoeira Maria	968,0	70
Itamaraju	Associação Comunitária dos Pequenos Produtores Rurais do Córrego da Barriguda	Fazenda Reunidas São João	375,0	36
Itamaraju	Associação dos Pequenos Agricultores de São Paulinho	Fazenda São Paulinho	416,5	40
Itamaraju	Associação dos Pequenos Agricultores Santo Agostinho	Fazenda Santo Agostinho	351,7	40
Itamaraju	Associação dos Pequenos Agricultores da Fazenda Lapinha	Fazenda Lapinha	271,7	40
Itamaraju	Associação dos Pequenos Agricultores Renascer	Fazenda Primavera	1.200,0	86
Itanhém	Associação dos Pequenos Agricultores-Fazenda São Geraldo	Fazenda São Geraldo	1.187,9	130
Itapebi	Associação Comunitária Agrícola União	Fazenda Ouro Verde	327,0	22
Jaborandi	Associação dos Pequenos Produtores Rurais da Fazenda Montalvão	Fazenda Montalvão	556,0	32
Jequié	Associação Comunitária Fazenda Conjunto Formosa Flor da Terra	Fazenda Formosa	448,0	35
Jeremoabo	Associação Comunitária da Matinha	Fazenda Vale Esperança	613,3	28
Jussara	Associação Comunitária dos Moradores e de Pequenos Produtores Rurais do Morro do Hígino	Fazenda Esplanada	705,0	30
Jussara	Associação Produtores Rurais Deus Dará	Fazenda Deus Dará	1.671,0	45
Jussari	Associação Comunitária Viva a Vida	Fazenda Santa Isabel	245,3	36

1.5.5 Projetos cédula da terra – Bahia

(continuação)

Município	Grupamento	Imóvel	Área (ha)	Família (nº)
Lençóis	Associação dos Trabalhadores Rurais da Fazenda Padre Cícero	Fazenda Padre Cícero	522,3	25
Mairi	Associação Comunitária dos Trabalhadores Rurais Sem Terra de Mairi	Fazenda Tapete Verde	415,0	20
Maracás	Associação dos Trabalhadores Rurais do Boqueirão	Fazenda Beira Alta	400,0	30
Matina	Associação dos Pequenos Produtores Rurais da Fazenda Campo Lindo	Fazenda Campo Lindo	890,0	35
Morpará	Associação dos Produtores Rurais de Mocambo Alto	Fazenda Periperi I	1.500,0	40
Morpará	Associação dos Trabalhadores Rurais da Fazenda Santa Isabel	Fazenda Santa Isabel	760,0	25
Morro do Chapéu	Associação Comunitária dos Assentados na Fazenda do Morro	Fazenda Morro	888,0	30
Morro do Chapéu	Associação dos Sem Terra de Fedegosos	Fazenda Andradina	139,0	22
Morro do Chapéu	Associação Comunitária dos Produtores Rurais de Mulungu	Fazenda Gaspar	1.550,0	55
Morro do Chapéu	Associação Comunitária Nova Esperança	Fazenda Guiné	241,2	30
Muquém do São Francisco	Associação dos Moradores da Comunidade da Passagem	Fazenda Beira Rio	975,0	36
Nova Soure	Associação Comunitária dos Produtores Agrícolas da Fazenda Poço/Associação Renascer	Fazenda Poço	348,4	27
Olindina	Associação de Desenvolvimento Rural Passos da Esperança	Fazenda Gamelas	450,0	30
Palmas de Monte Alto	Associação Comunitária Nova Esperança dos Sem Terra da Mangueira	Fazenda Campo Alegre	950,0	40
Piatã	Associação Vaqueijadouro	Fazenda Porteira	1.382,0	69
Piritiba	Associação de Desenvolvimento Comunitário do Assentamento da Fazenda Panorama	Fazenda Panorama	428,5	20
Poções	Associação dos Sem Terra de Nova Canaã	Fazenda União Apolonia	514,3	55
Poções	Associação Comunitária dos Lavradores da Fazenda Cachoeira	Fazenda Cachoeira	377,0	30
Porto Seguro	Associação Comunitária Frutos da Terra	Fazenda Nossa Senhora Aparecida	525,0	50
Potiraguá	Associação dos Trabalhadores Rurais de Itaimbé	Fazenda Bela Vista	379,5	36
Prado	Associação dos Pequenos Produtores Nova Esperança	Fazenda Palmares	978,0	80
Prado	Associação dos Produtores Itamaraju-São Francisco	Fazenda Comunitária Craveiro	674,0	50
Prado	Associação Comunitária dos Agricultores Unidos para Vencer	Fazenda Serrânea	281,0	26
Riachão das Neves	Associação Agrícola Santa Rafaela Maria	Fazenda Carlola	1.328,4	54
Riachão das Neves	Associação Produtores de Barreiras I	Fazenda Mandacarú	800,0	34
Riachão das Neves	Associação de Pequenos Produtores Rurais da Fazenda Geraisinho	Fazenda Geraisinho	394,0	22
Riacho de Santana	Associação de Pequenos Produtores Rurais das Comunidades de Boqueira, Santana e Região	Fazenda Pau Sangue	848,0	32
Ribeira do Amparo	Associação dos Moradores Baixa do Umbuzeiro	Fazenda Conceição	443,5	27
Ribeira do Pombal	Associação dos Produtores Rurais da Marcação	Fazenda Diamante	1.315,8	50

1.5.5 Projetos cédula da terra – Bahia

(conclusão)

Município	Grupamento	Imóvel	Área (ha)	Família (nº)
Santa Maria da Vitória	Associação dos Trabalhadores Rurais de Catulé e Porteira Grande	Fazenda Baixa da Areia	468,0	25
Santo Amaro	Associação dos Moradores e Pequenos Produtores Rurais de Itapema II	Fazenda Ipanema II	424,7	40
São Félix do Coribe	Associação dos Pequenos Produtores e Trabalhadores Rurais de Santa Maria da Vitória	Fazenda Lotra	745,1	33
São Gabriel	Associação dos Produtores Rurais de Esplanada	Fazenda Esplanada	1.000,0	35
São Gabriel	Associação Comunitária de Novos Bandeirantes	Fazenda Bandeira	560,5	25
Sebastião Laranjeiras	Associação Comunitária dos Moradores do Povoado Fazenda Nova	Fazenda Nova	1.046,0	40
Sebastião Laranjeiras	Associação Comunitária dos Produtores de Pau Darco e Parateca	Fazenda Janaina	1.028,0	45
Sebastião Laranjeiras	Associação Comunitária dos Produtores Rurais de Bonfim	Fazenda Mandu	1.012,0	40
Sebastião Laranjeiras	Associação Comunitária dos Produtores Rurais de Pindorama	Fazenda Santa Clara	860,0	35
Senhor do Bonfim	Associação Comunitária Agropastoril dos Moradores de Rancharia	Fazenda Rancharia	780,4	25
Serrolândia	Associação de Desenvolvimento Comunitário do Assentamento Caiçara	Fazenda Caiçara	820,8	38
Tapiramutá	Associação Comunitária Nova Esperança	Fazenda Nova Olinda	543,0	42
Tucano	Associação dos Trabalhadores Rurais Fazenda Campo Verde	Fazenda Campo Verde/ B. Vista	510,0	25
Tucano	Associação de Queimada	Fazenda Olho D'Água	610,0	25
Uibaí	Associação Comunitária de Vila Rica	Fazenda Poço	465,0	25
Una	Associação Comunitária dos Agricultores de Eunápolis	Fazenda Baixa Grande	293,7	20
Valença	Associação dos Pequenos Agricultores de Valença	Fazenda Lagoa Nova	203,0	20
Wagner	Associação Rural Comunitária Lagoa Nova	Fazenda Mirim	970,0	45

Fonte: CDA, 1997-2002.

1.5.6 Projetos crédito fundiário e combate à pobreza rural – Bahia

(continua)

Municípios	Grupamento	Imóvel	Área (ha)	Famílias (nº)
Estado da Bahia			89.227,59	5.102
Aurelino Leal	Trabalhadores Rurais Vale do Jacutinga	Fazenda Safira	169,59	25
Barra	Associação Comunitária de Pequenos Produtores Rurais de Boa Esperança	Fazenda Mundo Novo I	975,00	44
Barra	Associação Nova Esperança da Comunidade de Igarité	Fazenda de Iguarité	1.259,04	30
Barra	Associação Produtores da Comunidade de Torrinha	Fazenda Torrinha	807,07	26
Bonito	Comunidade Trabalhadores Rurais Maravilha do Distrito Cabeceira do Brejo	Santa Terezinha, Raiana, Santa Luzia e Vista Alegre	331,65	27
Bonito	Associação Pequenos Produtores Rurais de Águas Boas	Fazenda Santa Isabel	288,00	23
Cafarnaum	Associação Comunitária Olhos D'Água	Fazenda Olhos D'Água	436,00	20
Camamu	Associação dos Trabalhadores Rurais do Projeto Beija-Flor	Fazenda Água de Orijó	197,00	16
Campo Formoso	Associação Comunitária e Agropastoril de Tuiutiba	Fazenda Piabas	860,10	36
Campo Formoso	Associação Abreu do Pacui	Fazenda Abreu do Pacui	1.165,00	50
Campo Formoso	Comunitária Grupo Terra de Campo Formoso	Fazenda Angelim
Canavieiras	Assentamento Pedra Branca	Fazenda Santa Rita	299,90	30
Cândido Sales	Associação Pequenos Produtores Rurais da Fazenda Sta.Rita do Rio Pardo	Fazenda Santa Rita	472,00	40
Casa Nova	Associação Produtores Rurais de Pau-Apique	Fazendas: Acaua do Lago, do Rio e do Vale	170,30	20
Catolândia	Associação Agrícola Bela Vista	Fazenda Três Corações	919,00	40
Catolândia	Associação Rurais do Poção	Fazenda Três Corações	601,00	30
Catolândia	Associação Terra Produtiva	Fazenda Três Corações	919,00	40
Central	Associação dos Agricultores da Fazenda Água-Viva	Fazenda Santa II e Recanto da Serra	386,40	22
Central	Associação Novo Esplendor	Fazenda Boa Sorte	633,00	30
Cipó	Comunidade Pequenos Produtores Rurais Fazenda Mocó	Fazenda Mocó	575,27	30
Conde	Associação Desenvolventista Cachoeira	Fazenda Cachoeira	1.149,00	34
Conde	Associação Pequenos Produtores Sempre Vida	Fazenda Reunidas	720,00	30
Conde	Associação Lavradores Altamira do Conde I	Fazenda Reunidas Altamira	440,00	20
Coribe	Associação Comunitária do Borá	Fazenda Formoso	975,00	37
Coribe	Associação Moradores e Produtores de Ranchinho e Água Branca	Fazenda Coqueiro	1.154,00	53
Cotegipe	Associação Pequenos Produtores Rurais de Cocal	Fazenda Boa Esperança	900,00	39
Cotegipe	Associação Pequenos Produtores da Várzea	Fazenda Boa Esperança	900,00	38
Cotegipe	Associação Pequenos Produtores de Missão Nova Esperança	Fazenda Caatinguinha	800,00	36
Cotegipe	Associação Pequenos Produtores de Empesca	Fazenda Nova Esperança	900,00	37
Cotegipe	Associação Agropecuarista de Baianópolis	Fazenda Nova Esperança	900,00	40
Cotegipe	Associação Pequenos Produtores Mucambo e Rio de Ondas	Fazenda São Sebastião e Boa Estrela	713,50	35
Cotegipe	Pequenos Produtores Rurais do Taguá	Fazenda Ponta D'Água	867,70	40
Cotegipe	Pequenos Produtores Rurais Nova Ponta D'Água	Fazenda Nova Ponta D'Água	867,63	40
Curaçá	Associação Desenvolvimento Agropecuário I e Familiar /Assentamento Novo Horizonte	Fazenda Tangará	384,00	33
Entre Rios	Associação Renascer de Trabalhadores Rurais	Fazenda Rio Preto e Jibóia	382,00	30

1.5.6 Projetos crédito fundiário e combate à pobreza rural – Bahia

(continuação)

Municípios	Grupamento	Imóvel	Área (ha)	Famílias (nº)
Guaratinga	Associação Comunitária dos Pequenos Produtores do Projeto Osvaldo Alves de Almeida	Fazenda Rochedo Encantado e Surpresa II	398,21	39
Ibicaraí	Associação Santa Luzia	Fazenda Ribeirão Grande	250,00	23
Ibipeba	Associação Nova Esperança	Fazenda Boró	839,00	40
Ibotirama	Associação Assentamento Trabalhadores Rurais da Linha	Fazenda Linha	1.225,00	36
Ipirá	Associação Comunitária Mangaba da Terra	Fazenda Morro da Prata	420,90	22
Ipirá	Associação Comunitária Ação e Cidadania	Fazenda São Jorge	247,50	13
Iraquara	Associação dos Produtores Rurais Maria Santa	Fazenda Potozi	484,00	34
Itabela	Associação Pequenos Produtores Rurais Vila União	Fazenda Guaxuma	173,20	25
Itaberaba	Associação Comunitária Vale do Progresso	Fazenda Santa Lucia e Santa Maria	481,42	40
Itaguaçu da Bahia	Associação dos Produtores Rurais da Fazenda Água Branca	Fazenda Saco Grande	300,00	20
Itaguaçu da Bahia	Associação Comunitária dos Pequenos Agricultores da Estrada da Marreca	Fazendas Serra Azul e Pedra Branca	...	40
Itaguaçu da Bahia	Associação dos Pequenos Trabalhadores Rurais do Acampamento Agropecuário Rio Verde	Fazenda Renascer	869,60	40
Itamaraju	Associação dos Pequenos Hortifrutigranjeiros do Extremo Sul	Fazenda Jacarandá	262,87	28
Itamaraju	Associação Baiana dos Trabalhadores Rurais Cristalina	Fazenda Barriga Cheia	186,18	25
Itamaraju	Associação dos Pequenos Produtores Rurais Santa Fé	Fazenda Alto Alegre	510,00	45
Itamaraju	Associação Comunitária Bela Vista	Fazenda Senhor do Bomfim	348,48	30
Itanagra	Associação Comunitária Top Verde	Fazenda São Jorge, Santo Antônio	163,05	43
Itapicuru	Associação Produtores Rurais de Curral Velho	Fazenda Curral Velho	1.032,20	35
Itaquara	Associação Califórnia	Fazenda Califórnia	396,00	30
Itaquara	Associação dos Trabalhadores Rurais Sem Terra de Itaquara	Fazendas Alegria e Alegrete	760,90	40
Ituaçu	Associação Novos Produtores de Nova Diamantina	Fazenda Buracão	695,00	30
Ituberá	Associação Trabalhadores Rurais Sem Terra (Região km 22)	Fazenda São Carlos	229,40	35
Jacobina	Associação Comunitária das Famílias Sem Terra do Município de Quixabeira	Fazenda Poços e Formigueiro	572,10	26
Jacobina	Associação das Famílias de Olhos D'Água Caatinga do Moura	Fazenda Varzinha	300,00	30
Jaguaquara	Associação Serra Dourada	Fazenda Baixão	499,00	35
Jaguaquara	Associação Três Riachos	Fazenda Lagoa Dantas	525,00	35
Jequié	Associação dos Pequenos Agricultores de São Judas Tadeu	Fazenda Santa Fé	500,00	30
Jequié	Associação Santa Cruz	Fazenda Santa Cruz	485,00	40
Jequié	Associação dos Pequenos Produtores Rurais Ojeferson Souza	Fazenda Conjunto Alagoas	174,82	20
João Dourado	Associação Produtores Rurais Fazenda Serra Azul	Fazenda Serra Azul	653,40	30
Juazeiro	Associação dos Pequenos Produtores Rurais Força da Terra Fonte Viva	Fazenda Lagoa da Pedra	238,00	35
Juazeiro	Associação Pequenos Agropecuaristas do Projeto Cercada e Circunvizinhos	Fazenda Pontal da Bahia	189,00	25

1.5.6 Projetos crédito fundiário e combate à pobreza rural – Bahia

(continuação)

Municípios	Grupamento	Imóvel	Área (ha)	Famílias (nº)
Juazeiro	Associação Agropecuária dos Produtores do Bairro João Paulo II	Fazenda Sítio São Pedro e Fazenda Jacaré	663,77	51
Jussara	Associação Produtores Rurais Novo Horizonte	Fazenda Novo Horizonte	813,00	30
Jussara	Associação Araripina	Fazenda Araripina	870,00	30
Jussara	Associação Fazenda Juazeiro	Fazenda Juazeiro	943,00	35
Lajedinho	Associação Comunitária do Povoado de Nova Conquista	Fazenda Pé do Morro	672,00	32
Lagedo do Tabocal	Associação dos Produtores Rurais Novo Progresso de Lagedo do Tabocal e Adjacências	Fazendas Porteira, Bela Esperança e Capivaras	357,70	22
Lençóis	Associação Tanquinho	Fazenda Jaraguá	752,00	35
Lençóis	Associação dos Trabalhadores Rurais Assentamento da Fazenda Jaboticabal	Fazenda Jaboticabal	224,60	20
Maracás	Associação Pindobeira	Fazenda Califórnia	250,00	30
Maracás	Associação dos Trabalhadores Rurais São Sebastião	Fazenda Olhos D' Água	250,00	30
Mascote	Associação Pequenos Agricultores Unidos de Porto Seguro	Fazenda JK	186,00	20
Mascote	Associação dos Produtores Rurais São José	Fazenda São José	95,95	16
Miguel Calmon	Associação de Desenvolvimento Comunitário do Assentamento Araçazinho	Fazenda Alagoinhas	378,00	25
Miguel Calmon	Associação União da Serra	Fazenda Macaúbas	642,00	40
Mirante	Associação Caboclo	Fazenda Cristiane	284,50	20
Mirante	Associação dos Jovens Filhos Produtores Rurais Mirante	Fazenda Três Nascentes	496,90	30
Morro do Chapéu	Associação Produtores Rurais Cafezal e Cafelândia	Fazenda Cafezal e Cafelândia	1.402,50	40
Morro do Chapéu	Associação Jovens Produtores da Chapada	Fazenda Santa Isabel	109,00	15
Morro do Chapéu	Associação Fazenda Montevideu	Fazenda Montevideu	623,20	35
Morro do Chapéu	Associação Pequenos Produtores Rurais da Fazenda Pedra Branca	Fazenda Pedra Branca	447,00	34
Morro do Chapéu	Associação dos Produtores Orgânicos	Canaã e Canaã II	135,00	16
Morro do Chapéu	Associação Juventude União Faz a Força	Fazenda Belo Horizonte, Malhada da Areia e outras	250,24	20
Morro do Chapéu	Associação Grupo Informal Lourimar	Fazenda Angelim	263,00	22
Mulungu do Morro	Associação Unidos Para Vencer	Fazendas Maria Helena e Maria Eduarda	...	40
Muquém do São Francisco	Associação Pequenos Produtores Rurais Vila Enequina Bahia	Fazenda Santa Cecília	814,00	35
Nova Soure	Associação Comunitária Pequenos Produtores Fazenda Mocó	Fazenda Mocó	575,00	26
Nova Soure	Associação Comunitária Pequenos Produtores Fazenda Covas	Fazenda Nova Soure	375,00	22
Nova Soure	Associação dos Agricultores Familiares de Nova Esperança	Fazenda Leão do Norte	400,00	20
Nova Soure	Associação Comunitária dos Pequenos Produtores da Fazenda Maurício	Fazenda Maurício	387,75	23
Oliveira dos Brejinhos	Associação Comunitária Itaberaba Nova Esperança	Fazendas Lagoa Dantas I e II	1.181,74	40
Ourolândia	Associação Pequenos Agricultores de Ourolândia	Fazenda Parque das Algarobas	822,00	30
Ourolândia	Associação de Desenvolvimento Agrícola do Bairro Ouricuri Adjacências	Fazenda Caatinga do Moura	770,00	40

1.5.6 Projetos crédito fundiário e combate à pobreza rural – Bahia

(continuação)

Municípios	Grupamento	Imóvel	Área (ha)	Famílias (nº)
Palmas de Monte Alto	Associação Comunitária de Produtores Rurais de Nova União	Fazenda Mandú	1.012,00	40
Palmas de Monte Alto	Associação dos Pequenos Produtores Rurais de Palmeira	Fazenda Campo Frio e Alvorada	1.429,81	60
Pau Brasil	Associação dos Pequenos Agricultores de Jacarecy	Fazenda Duas Barras	154,87	16
Piritiba	Associação Nova Esperança	Fazenda Beira Rio	418,20	25
Poções	Associação Agrícola Iguai-ASA-Ba	Fazendas Viçosa e Baixa Alegre	956,00	60
Riacho de Santana	Associação Pequenos Produtores Rurais Paus Pretos	Fazenda Esplanada	500,00	25
Ribeira do Amparo	Associação Comunitária dos Pequenos Produtores do Grupo do Senhor do Bonfim	Fazenda Caatinga	450,60	26
Ribeira do Amparo	Associação Santa Luzia	Fazenda Aroeira/Cajuí	450,00	27
Ribeira do Amparo	Associação Regional dos Pequenos Agricultores de Baixa das Canas	Fazendas São Bento I e II	290,81	27
Ribeira do Amparo	Associação Barrocão	Baixa da Jurema	440,00	29
Ribeira do Pombal	Associação dos Assentados de Queimada Grande	Fazenda Camarão I e II	495,00	26
Ribeira do Pombal	Associação Produtores Rurais Fazenda Porto Seguro	Fazendas Porto Seguro I e II	391,20	24
Ribeira do Pombal	Associação Veríssimo	Fazenda Visual Verde	373,90	20
Santana	Associação Sem Terra de Alagoas	Fazenda Mozondó	625,50	30
Santa Brígida	Associação Santa Brígida e Comunidades Adjacentes	Fazenda Areira	803,80	42
Santa Rita de Cássia	Associação dos Produtores Rurais de Roça Nova	Fazenda Monte Alegre III e IV	1.610,70	52
Santa Rita de Cássia	Associação Pequenos Agricultores do Rio Preto	Fazenda Monte Alegre II e V	1.612,30	52
Santa Rita de Cássia	Associação Comunitária Pequenos Produtores Rurais II APRODEB	Fazenda Monte Alegre	807,70	42
São Félix do Coribe	Associação dos Moradores da Comunidade Águas Claras	Fazenda Esmeralda	975,00	35
São Félix do Coribe	Associação de Produtores São Félix do Coribe	Fazenda Boa União	1.055,00	40
São Félix do Coribe	Associação Moradores e Trabalhadores Parque de Exposições	Fazenda Boa Esperança	665,00	40
São Gabriel	Associação Tábua do Moinho	Fazenda Colorado e Flórida	407,20	22
Seabra	Associação Jovens Produtores Rurais da Lagoa da Boa Vista	Fazenda Santa Helena	447,00	25
Sebastião Laranjeiras	Associação Comunitária dos Pequenos Produtores Rurais Abelha Rainha	Fazenda Esperança I	878,25	40
Sebastião Laranjeiras	Associação Comunitária dos Produtores Rurais Lagoa do Rancho	Fazenda Esperança II	884,10	40
Sobradinho	Associação Nova Esperança	Fazenda Cachoeirinha I e II	501,70	35
Sobradinho	Associação Agropecuária Asa Branca	Fazenda Malhada da Areia	266,70	35
Sobradinho	Associação Agrícola Juriti	Fazenda Malhada da Areia II	266,70	35
Sobradinho	Associação Agrícola Vale Verde	Fazenda Malhada da Areia II	266,70	35
Sobradinho	Associação Agrícola Nossa Senhora de Fátima	Fazenda São Sebastião	118,20	25
Sobradinho	Associação Agrícola de Desenvolvimento Comunitário de Correnteza	Fazenda Correnteza	101,40	25
Sobradinho	Associação Comunitária Agrícola Fonte de Vida	Fazenda Volta da Terra	150,00	35
Sobradinho	Associação Agropecuária Algodões Velhos	Fazenda São José	427,40	45
Sobradinho	Associação Nova Descoberta	Fazenda Sítio São Januário	414,90	35
Sobradinho	Associação Agrícola Terra Nossa	Fazenda Sítio Borges	258,00	35

1.5.6 Projetos crédito fundiário e combate à pobreza rural – Bahia

(conclusão)

Municípios	Grupamento	Imóvel	Área (ha)	Famílias (nº)
Sobradinho	Associação Agropecuária Campo Verde	Fazenda Cachoeirinha I e II	501,66	35
Sobradinho	Associação Terra Produtiva	Fazenda Cachoeirinha I e II	501,66	35
Souto Soares	Assentados Cosme e Damião	Fazendas Reunidas e Santa Terezinha	273,31	18
Tucano	Associação Beira Rio Itapicuru	Fazenda Campinhos	656,00	26
Tucano	Associação Comunitária Produtores Rurais de Queimadinha	Fazenda Ouro Preto	540,00	20
Tucano	Associação Busca da Terra	Fazenda Albergaria	2.184,00	72
Tucano	Associação Guanabara	Fazenda Sobrado	432,00	24
Tucano	Associação dos Agricultores da Fazenda Umburana da Serra	Fazenda Umburana da Serra	490,05	26
Ubaíra	Associação Força Jovem de Ubaíra	Fazenda Bela Vista	282,86	30
Ubaíra	Associação Pequenos Produtores Rurais de Brejões	Fazenda Petrópolis	366,00	35
Uibaí	Associação Comunitária do Bairro Ida Cardoso	Fazenda Canaã e Lagoa do Ouro	564,40	30
Una	Trabalhadores da Agricultura Familiar Sem Terra de Santa Cruz Cabrália	Fazendas Bury, Gury e Sítio Caravelas	404,74	34
Una	Associação Terra Prometida	Fazendas Conj. Pau Brasil, Cláudia, Conjunto Santa Luzia	245,53	23
Utinga	Associação Comunitária do Grupo Renovação	Fazendas Leandros, Beija-Flor e Outras	300,50	20
Vitória da Conquista	Associação Rurais do Tigre	Fazenda Maringá	694,20	40
Xique-Xique	Associação Baixa do Cipó	Fazenda Rancho Novo	329,20	31
Xique-Xique	Associação Comunitária dos Pequenos Produtores do Bom Viver	Fazenda Santo Antônio	543,00	35
Xique-Xique	Associação Comunitária Mucambo Alto do Curralinho	Fazenda Almeida e São José	640,00	36
Xique-Xique	Associação Nova Vida de Itapicuru	Povoado de Itapicuru	609,50	40
Xique-Xique	Associação Povoado de Gado Bravo	Fazenda Santa Maria	600,00	45
Xique-Xique	Associação dos Produtores Rurais de Estreito II	Fazenda Santo Antônio	448,00	23
Xique-Xique	Associação Trabalhadores Rurais da Ilha do Miradouro	Fazenda Suacica	610,00	45
Xique-Xique	Associação Comunitária do Assentamento do Riacho da Carnaúba	Fazenda Elisia	914,71	40
Xique-Xique	Associação dos Pequenos Produtores de Champrona	Fazendas São José e Soares	600,00	35

Fonte: CDA (2010).

1.6 Sistema de Transportes

Cartograma Nº. 1.6.1
PRINCIPAIS RODOVIAS



Fonte: Derba (2007).



BAPIVA 2012

CARACTERÍSTICAS DEMOGRÁFICAS E SOCIAIS

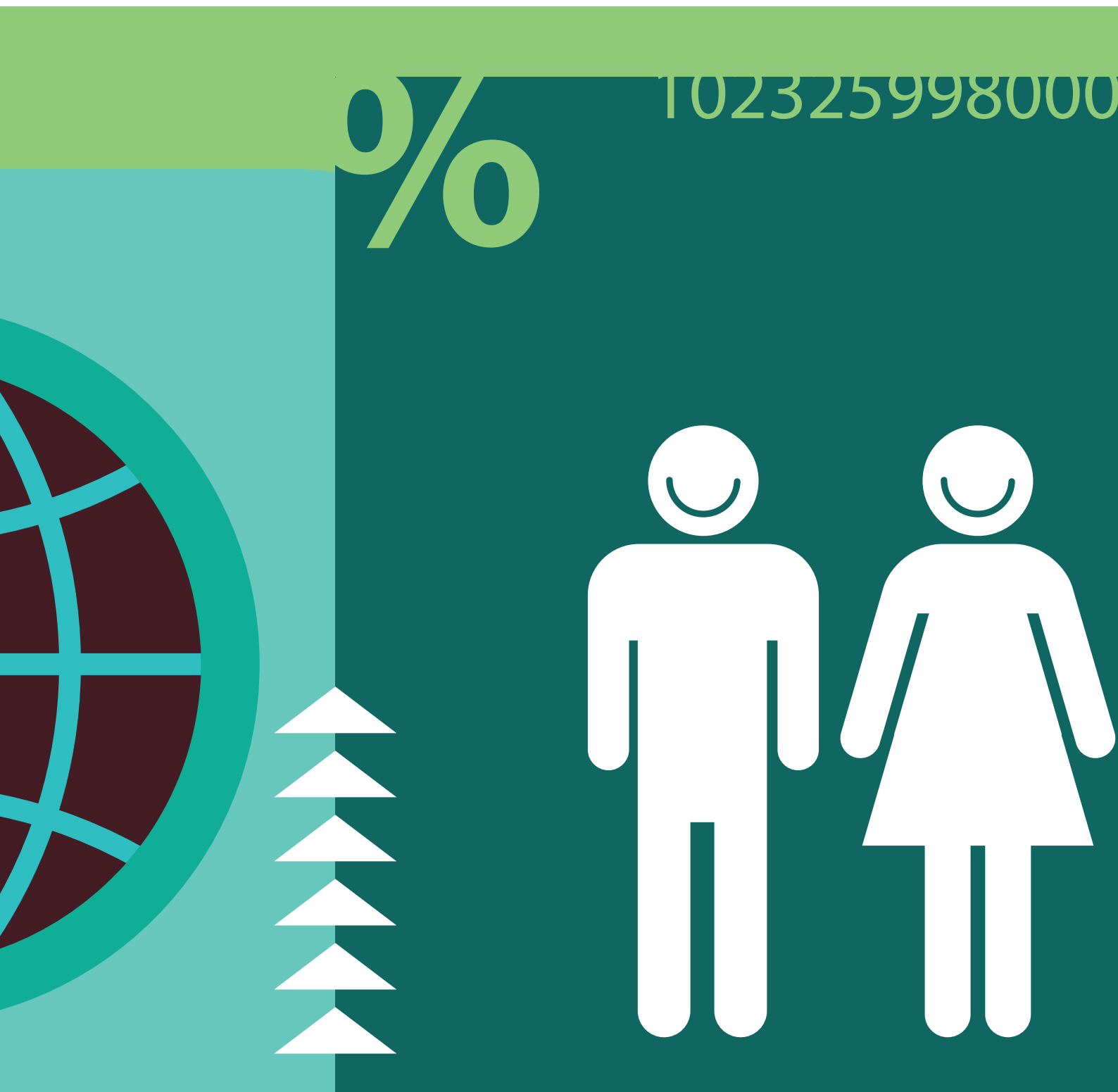

2 Características demográficas e sociais

2.1 Demografia

2.1.1 População estimada, área e densidade demográfica, segundo o território de identidade e municípios – Bahia – 2012

(continua)

Território de identidade e municípios	População (1)	Área (km ²)	Densidade demográfica (hab/km ²)
Estado da Bahia	14.175.341	564.692,67	25,10
Irecê	405.954	26.730,86	15,19
América Dourada	15.962	743,89	21,46
Barra do Mendes	13.914	1.252,09	11,11
Barro Alto	13.914	425,75	32,68
Cafarnaum	17.398	927,49	18,76
Canarana	24.430	617,99	39,53
Central	17.057	607,00	28,10
Gentio do Ouro	10.690	3.671,24	2,91
Ibipeba	17.277	1.417,14	12,19
Ibititá	17.763	564,92	31,44
Ipupiara	9.398	1.179,53	7,97
Irecê	67.527	313,70	215,26
Itaguaçu da Bahia	13.487	4.396,34	3,07
João Dourado	23.066	984,02	23,44
Jussara	15.004	886,02	16,93
Lapão	25.785	638,32	40,40
Mulungu do Morro	11.743	517,60	22,69
Presidente Dutra	13.807	243,92	56,60
São Gabriel	18.430	1.156,80	15,93
Uibaí	13.642	515,66	26,46
Xique-Xique	45.660	5.671,44	8,05
Velho Chico	373.349	46.328,38	8,06
Barra	50.134	11.332,95	4,42
Bom Jesus da Lapa	64.740	3.951,42	16,38
Brotas de Macaúbas	10.479	2.372,64	4,42
Carinhanha	28.519	2.751,86	10,36
Feira da Mata	6.177	1.655,82	3,73
Ibotirama	25.617	1.391,23	18,41
Igaporã	15.238	789,25	19,31
Malhada	16.058	2.138,09	7,51
Matina	11.342	773,39	14,67
Morpará	8.233	1.731,93	4,75
Muquém do São Francisco	10.433	3.833,91	2,72
Oliveira dos Brejinhos	21.813	3.563,91	6,12
Paratinga	29.853	2.956,39	10,10
Riacho de Santana	31.027	2.698,46	11,50
Serra do Ramalho	31.525	2.677,37	11,77
Sítio do Mato	12.161	1.709,76	7,11
Chapada Diamantina	372.616	32.407,36	11,50
Abaíra	8.659	578,36	14,97
Andaraí	13.942	1.895,16	7,36

2.1.1 População estimada, área e densidade demográfica, segundo o território de identidade e municípios – Bahia – 2012

(continuação)

Território de identidade e municípios	População (1)	Área (km ²)	Densidade demográfica (hab/km ²)
Barra da Estiva	20.767	1.401,98	14,81
Boninal	13.893	847,90	16,39
Bonito	15.126	641,23	23,59
Ibicoara	17.805	977,17	18,22
Ibitiara	15.669	1.748,85	8,96
Iramaia	11.150	1.948,49	5,72
Iraquara	23.246	800,33	29,05
Itaeté	15.063	1.194,49	12,61
Jussiape	7.533	523,39	14,39
Lençóis	10.589	1.240,36	8,54
Marcionílio Souza	10.447	1.162,14	8,99
Morro do Chapéu	35.251	5.531,85	6,37
Mucugê	10.145	2.482,20	4,09
Nova Redenção	8.053	510,92	15,76
Novo Horizonte	11.001	612,45	17,96
Palmeiras	8.545	695,72	12,28
Piatã	17.257	1.508,04	11,44
Rio de Contas	12.891	1.052,30	12,25
Seabra	42.163	2.825,02	14,92
Souto Soares	16.069	1.095,85	14,66
Utinga	18.367	717,34	25,60
Wagner	8.985	415,82	21,61
Sisal	587.001	20.454,29	28,70
Araci	52.325	1.524,07	34,33
Barrocas	14.495	188,10	77,06
Biritinga	14.866	430,60	34,52
Candeal	8.720	455,28	19,15
Cansanção	33.054	1.319,50	25,05
Conceição do Coité	63.033	1.086,22	58,03
Ichu	5.908	127,96	46,17
Itiúba	36.200	1.730,79	20,92
Lamarão	9.271	356,00	26,04
Monte Santo	52.023	3.285,17	15,84
Nordestina	12.458	470,92	26,45
Queimadas	24.602	2.097,67	11,73
Quijingue	27.357	1.271,07	21,52
Retirolândia	12.281	203,79	60,26
Santaluz	34.274	1.597,20	21,46
São Domingos	9.266	265,37	34,92
Serrinha	77.211	568,41	135,84
Teofilândia	21.581	317,98	67,87
Tucano	52.734	2.801,29	18,82
Valente	25.342	356,90	71,01
Litoral Sul	770.556	14.683,50	52,48
Almadina	6.130	246,89	24,83

2.1.1 População estimada, área e densidade demográfica, segundo o território de identidade e municípios – Bahia – 2012

(continuação)

Território de identidade e municípios	População (1)	Área (km ²)	Densidade demográfica (hab/km ²)
Arataca	10.307	396,09	26,02
Aurelino Leal	13.059	446,45	29,25
Barro Preto	6.122	120,57	50,78
Buerarema	18.528	209,56	88,41
Camacan	31.535	632,93	49,82
Canavieiras	31.902	1.375,56	23,19
Coaraci	19.937	296,82	67,17
Floresta Azul	10.657	351,60	30,31
Ibicaraí	23.560	217,91	108,12
Ilhéus	187.315	1.840,99	101,75
Itabuna	205.885	443,20	464,54
Itacaré	25.254	730,28	34,58
Itaju do Colônia	7.118	1.217,54	5,85
Itajuípe	20.878	295,91	70,56
Itapé	10.436	443,27	23,54
Itapitanga	10.181	410,42	24,81
Jussari	6.322	356,73	17,72
Maraú	19.212	774,45	24,81
Mascote	14.257	709,25	20,10
Pau Brasil	10.479	609,50	17,19
Santa Luzia	13.025	785,19	16,59
São José da Vitória	5.609	53,40	105,04
Ubaitaba	20.214	221,75	91,16
Una	22.992	1.159,53	19,83
Uruçuca	19.642	337,71	58,16
Baixo Sul	362.950	7.611,60	47,68
Aratuípe	8.632	177,15	48,73
Cairu	15.973	451,19	35,40
Camamu	35.366	885,20	39,95
Gandu	30.816	229,12	134,50
Ibirapitanga	22.683	470,26	48,24
Igrapiúna	13.028	512,84	25,40
Ituberá	26.930	417,54	64,50
Jaguaripe	16.927	891,35	18,99
Nilo Peçanha	12.729	385,38	33,03
Piraí do Norte	9.833	227,64	43,20
Presidente Tancredo Neves	24.517	414,91	59,09
Taperoá	19.174	408,58	46,93
Teolândia	14.113	288,27	48,96
Valença	90.319	1.190,38	75,87
Wenceslau Guimarães	21.910	661,79	33,11
Extremo Sul	423.613	18.514,33	22,88
Alcobaça	21.328	1.505,99	14,16
Caravelas	21.612	2.361,28	9,15
Ibirapôã	8.086	786,06	10,29

2.1.1 População estimada, área e densidade demográfica, segundo o território de identidade e municípios – Bahia – 2012

(continuação)

Território de identidade e municípios	População (1)	Área (km ²)	Densidade demográfica (hab/km ²)
Itamaraju	63.037	2.369,91	26,60
Itanhém	20.015	1.445,06	13,85
Jucuruçu	9.972	1.438,46	6,93
Lajedão	3.782	613,91	6,16
Medeiros Neto	21.642	1.245,75	17,37
Mucuri	37.229	1.774,76	20,98
Nova Viçosa	39.535	1.326,12	29,81
Prado	27.693	1.664,54	16,64
Teixeira de Freitas	143.001	1.153,79	123,94
Vereda	6.681	828,70	8,06
Médio Sudoeste da Bahia	247.235	11.943,75	20,70
Caatiba	10.576	655,58	16,13
Firmino Alves	5.417	159,40	33,98
Ibicuí	15.650	1.163,30	13,45
Iguaí	26.053	833,33	31,26
Itambé	22.650	1.625,68	13,93
Itapetinga	69.903	1.609,51	43,43
Itarantim	18.651	1.783,75	10,46
Itororó	19.942	330,72	60,30
Macarani	17.253	1.371,66	12,58
Maiquinique	9.229	413,86	22,30
Nova Canaã	16.070	757,46	21,22
Potiraguá	9.360	989,47	9,46
Santa Cruz da Vitória	6.481	250,03	25,92
Vale do Jequiçá	305.582	10.467,49	29,19
Amargosa	34.845	435,93	79,93
Brejões	14.123	481,29	29,34
Cravolândia	5.048	159,64	31,62
Elísio Medrado	7.961	199,54	39,90
Irajuba	7.046	383,37	18,38
Itaquara	7.751	296,90	26,11
Itiruçu	12.589	302,93	41,56
Jaguaquara	51.635	960,40	53,76
Jiquiriçá	14.096	236,26	59,66
Lafayette Coutinho	3.830	352,66	10,86
Lagedo do Tabocal	8.346	423,78	19,69
Laje	22.679	498,09	45,53
Maracás	25.024	2.435,20	10,28
Milagres	10.994	307,78	35,72
Mutuípe	21.608	273,32	79,06
Nova Itarana	7.563	456,26	16,58
Planaltino	8.944	938,10	9,53
Santa Inês	10.312	356,19	28,95
São Miguel das Matas	10.474	207,45	50,49
Ubaíra	20.714	762,40	27,17

2.1.1 População estimada, área e densidade demográfica, segundo o território de identidade e municípios – Bahia – 2012

(continuação)

Território de identidade e municípios	População (1)	Área (km ²)	Densidade demográfica (hab/km ²)
Sertão do São Francisco	501.397	61.765,59	8,12
Campo Alegre de Lourdes	28.156	2.753,92	10,22
Canudos	15.941	2.984,88	5,34
Casa Nova	66.331	9.657,50	6,87
Curaçá	32.631	6.442,19	5,07
Juazeiro	201.499	6.389,62	31,54
Pilão Arcado	33.176	11.700,01	2,84
Remanso	39.365	4.693,50	8,39
Sento Sé	38.174	12.871,04	2,97
Sobradinho	22.109	1.322,66	16,72
Uauá	24.015	2.950,27	8,14
Bacia do Rio Grande	410.719	75.387,76	5,45
Angical	13.992	1.638,72	8,54
Baianópolis	13.420	3.360,09	3,99
Barreiras	141.081	7.895,24	17,87
Buritirama	19.853	3.797,87	5,23
Catolândia	3.215	659,72	4,87
Cotegipe	13.614	4.018,59	3,39
Cristópolis	13.374	896,46	14,92
Formosa do Rio Preto	23.169	16.185,17	1,43
Luís Eduardo Magalhães	66.371	4.018,78	16,52
Mansidão	12.759	3.142,82	4,06
Riachão das Neves	21.941	5.840,19	3,76
Santa Rita de Cássia	26.653	6.071,12	4,39
São Desidério	28.921	14.819,58	1,95
Wanderley	12.356	3.043,41	4,06
Bacia do Paramirim	164.235	10.146,32	16,19
Boquira	22.025	1.430,78	15,39
Botuporã	10.950	552,57	19,82
Caturama	8.817	646,08	13,65
Érico Cardoso	10.746	701,46	15,32
Ibipitanga	14.285	945,22	15,11
Macaúbas	47.915	3.039,27	15,77
Paramirim	21.226	1.115,64	19,03
Rio do Pires	11.948	889,36	13,43
Tanque Novo	16.323	825,94	19,76
Sertão Produtivo	448.278	23.544,51	19,04
Brumado	64.972	2.166,53	29,99
Caculé	22.577	685,91	32,92
Caetité	47.774	2.306,38	20,71
Candiba	13.329	397,96	33,49
Contendas do Sincorá	4.613	862,08	5,35
Dom Basílio	11.454	653,02	17,54
Guanambi	79.936	1.301,80	61,40

2.1.1 População estimada, área e densidade demográfica, segundo o território de identidade e municípios – Bahia – 2012

(continuação)

Território de identidade e municípios	População (1)	Área (km ²)	Densidade demográfica (hab/km ²)
Ibiassucê	9.607	382,47	25,12
Ituaçu	18.302	1.216,15	15,05
Iuiu	10.963	1.095,71	10,01
Lagoa Real	14.187	996,29	14,24
Livramento de Nossa Senhora	43.514	2.267,02	19,19
Malhada de Pedras	8.389	479,39	17,50
Palmas de Monte Alto	20.894	2.789,42	7,49
Pindaí	15.695	715,48	21,94
Rio do Antônio	15.015	986,99	15,21
Sebastião Laranjeiras	10.563	2.004,19	5,27
Tanhaçu	20.001	1.341,79	14,91
Urandi	16.493	895,93	18,41
Piemonte do Paraguaçu	265.977	17.753,43	14,98
Boa Vista do Tupim	17.898	2.629,82	6,81
Iaçu	25.319	2.442,84	10,36
Ibiquera	4.874	1.010,78	4,82
Itaberaba	62.037	2.357,18	26,32
Itatim	13.841	574,26	24,10
Lajedinho	3.881	807,34	4,81
Macajuba	11.201	707,10	15,84
Mundo Novo	24.867	1.496,14	16,62
Piritiba	22.907	990,60	23,12
Rafael Jambeiro	22.916	1.234,25	18,57
Ruy Barbosa	30.010	2.128,94	14,10
Santa Terezinha	9.792	710,31	13,79
Tapiramutá	16.434	663,87	24,75
Bacia do Jacuípe	236.441	10.605,76	22,29
Baixa Grande	20.031	982,66	20,38
Capela do Alto Alegre	11.485	655,80	17,51
Gavião	4.510	335,57	13,44
Ipirá	59.001	3.023,66	19,51
Mairi	19.163	905,85	21,15
Nova Fátima	7.630	371,48	20,54
Pé de Serra	13.707	558,44	24,55
Pintadas	10.250	529,21	19,37
Quixabeira	9.514	368,02	25,85
Riachão do Jacuípe	33.271	1.199,20	27,74
São José do Jacuípe	10.293	369,23	27,88
Serra Preta	14.993	536,89	27,93
Várzea da Roça	13.834	549,34	25,18
Várzea do Poço	8.759	220,41	39,74
Piemonte da Diamantina	230.759	11.712,45	19,70
Caém	10.013	497,47	20,13
Capim Grosso	27.067	350,03	77,33

2.1.1 População estimada, área e densidade demográfica, segundo o território de identidade e municípios – Bahia – 2012

(continuação)

Território de identidade e municípios	População (1)	Área (km ²)	Densidade demográfica (hab/km ²)
Jacobina	79.580	2.319,82	34,30
Miguel Calmon	26.188	1.465,44	17,87
Mirangaba	16.606	1.952,29	8,51
Ourolândia	16.578	1.276,01	12,99
Saúde	11.921	499,72	23,86
Serrolândia	12.464	373,76	33,35
Umburanas	17.432	1.812,74	9,62
Várzea Nova	12.910	1.165,17	11,08
Semiárido Nordeste II	409.236	16.379,32	24,98
A dustina	15.914	619,66	25,68
Antas	17.526	383,99	45,64
Banzaê	11.840	212,32	55,76
Cícero Dantas	32.470	658,94	49,28
Cipó	15.884	166,95	95,14
Coronel João Sá	16.650	825,77	20,16
Euclides da Cunha	56.962	2.324,96	24,50
Fátima	17.555	356,28	49,27
Heliópolis	13.099	324,00	40,43
Jeremoabo	38.163	4.761,11	8,02
Nova Soure	24.265	1.021,28	23,76
Novo Triunfo	15.067	217,89	69,15
Paripiranga	27.958	388,78	71,91
Pedro Alexandre	17.045	1.110,08	15,35
Ribeira do Amparo	14.333	699,34	20,50
Ribeira do Pombal	47.877	807,14	59,32
Santa Brígida	14.698	848,87	17,31
Sítio do Quinto	11.930	651,96	18,30
Litoral Norte e Agreste Baiano	638.202	14.377,83	44,39
Acajutiba	14.730	267,66	55,03
Alagoinhas	143.460	733,97	195,46
Aporá	17.877	572,23	31,24
Araçás	11.642	419,93	27,72
Aramari	10.483	352,54	29,74
Cardeal da Silva	9.030	184,86	48,85
Catu	51.734	439,57	117,69
Conde	24.103	950,62	25,36
Crisópolis	20.199	505,43	39,96
Entre Rios	40.180	1.235,82	32,51
Esplanada	33.618	1.370,69	24,53
Inhambupe	37.321	1.163,56	32,07
Itanagra	7.590	452,38	16,78
Itapicuru	33.008	1.550,83	21,28
Jandaíra	10.377	642,65	16,15
Mata de São João	41.527	670,38	61,95
Olindina	25.100	575,41	43,62

2.1.1 População estimada, área e densidade demográfica, segundo o território de identidade e municípios – Bahia – 2012

(continuação)

Território de identidade e municípios	População (1)	Área (km ²)	Densidade demográfica (hab/km ²)
Ouriçangas	8.316	148,17	56,12
Pedrão	6.993	172,46	40,55
Pojuca	34.106	318,21	107,18
Rio Real	37.754	675,91	55,86
Sátiro Dias	19.054	974,55	19,55
Portal do Sertão	887.396	5.796,57	153,09
Água Fria	15.884	643,18	24,70
Amélia Rodrigues	25.080	124,07	202,14
Anguera	10.427	158,73	65,69
Antônio Cardoso	11.545	293,22	39,37
Conceição da Feira	20.826	159,78	130,34
Conceição do Jacuípe	30.717	115,68	265,53
Coração de Maria	22.149	372,31	59,49
Feira de Santana	568.099	1.362,88	416,84
Ipecaetá	15.025	393,90	38,14
Irará	27.814	239,66	116,06
Santa Bárbara	19.292	338,57	56,98
Santanópolis	8.835	250,03	35,34
Santo Estêvão	48.897	365,14	133,91
São Gonçalo dos Campos	34.232	293,99	116,44
Tanquinho	8.035	209,03	38,44
Teodoro Sampaio	7.746	277,77	27,89
Terra Nova	12.793	198,63	64,41
Vitória da Conquista	698.635	26.809,98	26,06
Anagé	19.889	1.852,55	10,74
Aracatu	13.542	1.535,89	8,82
Barra do Choça	35.501	778,33	45,61
Belo Campo	17.625	608,59	28,96
Bom Jesus da Serra	10.120	410,03	24,68
Caetanos	14.926	857,28	17,41
Cândido Sales	25.711	1.301,38	19,76
Caraíbas	9.879	1.125,47	8,78
Condeúba	17.421	1.236,89	14,08
Cordeiros	8.245	554,51	14,87
Encruzilhada	22.478	2.041,09	11,01
Guajeru	9.182	643,44	14,27
Jacaraci	14.500	1.241,92	11,68
Licínio de Almeida	12.268	785,42	15,62
Maetinga	6.048	368,39	16,42
Mirante	9.902	927,83	10,67
Mortugaba	11.729	670,61	17,49
Piripá	12.219	651,30	18,76
Planalto	24.627	722,99	34,06
Poções	45.903	962,86	47,67
Presidente Jânio Quadros	12.854	1.327,38	9,68

2.1.1 População estimada, área e densidade demográfica, segundo o território de identidade e municípios – Bahia – 2012

(continuação)

Território de identidade e municípios	População (1)	Área (km ²)	Densidade demográfica (hab/km ²)
Ribeirão do Largo	10.432	1.222,15	8,54
Tremedal	17.750	1.779,42	9,98
Vitória da Conquista	315.884	3.204,26	98,58
Recôncavo	582.502	5.250,51	110,94
Cabaceiras do Paraguaçu	17.582	213,55	82,33
Cachoeira	32.270	398,47	80,98
Castro Alves	25.555	762,98	33,49
Conceição do Almeida	17.705	281,90	62,81
Cruz das Almas	59.470	150,90	394,10
Dom Macêdo Costa	3.894	93,22	41,77
Governador Mangabeira	19.926	94,36	211,17
Maragogipe	43.114	436,07	98,87
Muniz Ferreira	7.374	113,71	64,85
Muritiba	28.944	110,56	261,79
Nazaré	27.454	256,35	107,10
Santo Amaro	57.978	518,26	111,87
Santo Antônio de Jesus	93.077	259,21	359,08
São Felipe	20.329	197,90	102,72
São Félix	14.159	95,50	148,26
São Francisco do Conde	34.226	266,63	128,37
São Sebastião do Passé	42.485	549,43	77,33
Sapeaçu	16.619	125,58	132,34
Saubara	11.354	158,93	71,44
Varzedo	8.987	167,00	53,81
Médio Rio de Contas	362.810	10.034,11	36,16
Aiquara	4.536	195,17	23,24
Apuarema	7.397	150,69	49,09
Barra do Rocha	6.038	192,56	31,36
Boa Nova	14.620	856,89	17,06
Dário Meira	12.217	400,33	30,52
Gongogi	8.031	198,31	40,50
Ibirataia	17.959	226,14	79,42
Ipiaú	44.538	286,60	155,40
Itagi	12.805	303,46	42,20
Itagibá	15.088	810,34	18,62
Itamari	7.836	131,47	59,60
Jequié	152.372	3.035,42	50,20
Jitaúna	13.280	332,81	39,90
Manoel Vitorino	13.948	2.400,23	5,81
Nova Ibiá	6.570	180,70	36,36
Ubatã	25.575	332,99	76,80
Bacia do Rio Corrente	201.003	45.197,04	4,45
Brejoândia	11.247	2.619,44	4,29
Canápolis	9.395	464,31	20,23

2.1.1 População estimada, área e densidade demográfica, segundo o território de identidade e municípios – Bahia – 2012

(continuação)

Território de identidade e municípios	População (1)	Área (km ²)	Densidade demográfica (hab/km ²)
Côcos	18.235	10.084,27	1,81
Coribe	14.210	2.678,44	5,31
Correntina	31.397	12.142,43	2,59
Jaborandi	8.728	9.479,85	0,92
Santa Maria da Vitória	40.165	1.890,70	21,24
Santana	24.987	1.999,41	12,50
São Félix do Coribe	13.243	846,12	15,65
Serra Dourada	17.963	1.441,55	12,46
Tabocas do Brejo Velho	11.433	1.550,52	7,37
Itaparica	169.823	12.171,52	13,95
Abaré	17.685	1.693,69	10,44
Chorrochó	10.794	2.647,89	4,08
Glória	15.114	1.402,49	10,78
Macururé	7.992	2.278,73	3,51
Paulo Afonso	110.193	1.573,63	70,02
Rodelas	8.045	2.575,09	3,12
Piemonte Norte do Itapicuru	263.812	13.766,68	19,16
Andorinha	14.209	1.207,68	11,77
Antônio Gonçalves	11.229	316,13	35,52
Caldeirão Grande	12.658	495,84	25,53
Campo Formoso	67.305	6.806,10	9,89
Filadélfia	16.672	564,02	29,56
Jaguarari	30.769	2.567,16	11,99
Pindobaçu	20.009	527,74	37,91
Ponto Novo	15.524	465,31	33,36
Senhor do Bonfim	75.437	816,70	92,37
Metropolitano de Salvador	3.504.259	2.718,81	1288,89
Camaçari	255.238	759,80	335,93
Candeias	84.121	264,49	318,05
Dias D'Ávila	69.628	207,50	335,56
Itaparica	20.994	115,92	181,11
Lauro de Freitas	171.042	59,91	2854,98
Madre de Deus	18.183	11,14	1632,23
Salinas da Margarida	13.921	148,33	93,85
Salvador	2.710.968	706,80	3835,55
Simões Filho	121.416	192,16	631,85
Vera Cruz	38.748	252,76	153,30
Costa do Descobrimento	351.001	12.132,92	28,93
Belmonte	22.067	2.009,90	10,98
Eunápolis	102.628	1.196,70	85,76
Guaratinga	21.840	2.324,32	9,40
Itabela	28.790	853,27	33,74
Itagimirim	7.013	817,31	8,58

2.1.1 População estimada, área e densidade demográfica, segundo o território de identidade e municípios – Bahia – 2012

(conclusão)

Território de identidade e municípios	População (1)	Área (km ²)	Densidade demográfica (hab/km ²)
Itapebi	10.398	972,04	10,70
Porto Seguro	131.642	2.408,59	54,66
Santa Cruz Cabrália	26.623	1.550,79	17,17

Fonte: IBGE.

(1) Contagem da população até 1º de Julho de 2012.

2.2 Trabalho e rendimento

2.2.1 Pessoas de 10 anos ou mais de idade, por sexo, segundo a situação do domicílio e as classes de rendimento mensal – Bahia – 2011

Classes de rendimento mensal	Total	Urbana (1.000 pessoas)			Rural (1.000 pessoas)		
		Total	Homens	Mulheres	Total	Homens	Mulheres
Estado da Bahia	11.928	8.850	4.147	4.703	3.078	1.571	1.507
Até 1/2 salário mínimo	1.649	965	233	732	684	223	460
Mais de 1/2 a 1 salário mínimo	2.893	2.103	1.002	1.101	790	479	311
Mais de 1 a 2 salários mínimos	2.010	1.672	941	731	337	199	139
Mais de 2 a 3 salários mínimos	538	488	310	178	50	36	14
Mais de 3 a 5 salários mínimos	372	358	214	144	13	13	-
Mais de 5 a 10 salários mínimos	238	233	126	108	5	3	1
Mais de 10 a 20 salários mínimos	87	86	58	28	1	1	-
Mais de 20 salários mínimos	32	30	21	8	2	2	-
Sem rendimento (1)	3.771	2.646	1.083	1.563	1.126	568	557
Sem declaração	339	269	158	111	71	46	24

Fontes: IBGE/DP/CTR-PNAD.

(1) Inclusive as pessoas que recebiam somente em benefícios.

2.2.2 Pessoas de 10 anos ou mais de idade ocupadas na semana de referência, por grupos de anos de estudo, segundo as classes de rendimento mensal de todos os trabalhos – Bahia – 2011

Classes de rendimento mensal de todos os trabalhos	Pessoas de 10 anos ou mais de idade, ocupadas na semana de referência (1.000 pessoas)							
	Total	Grupos de anos de estudo						
		Sem instrução e menos de 1 ano	1 a 3 anos	4 a 7 anos	8 a 10 anos	11 a 14 anos	15 anos ou mais	Não determinados
Estado da Bahia	6.606	1.080	730	1.376	956	2.035	421	7
Até 1/2 salário mínimo	1.037	279	169	259	173	154	2	3
Mais de 1/2 a 1 salário mínimo	1.973	341	222	431	316	634	27	3
Mais de 1 a 2 salários mínimos	1.443	125	109	262	229	646	72	-
Mais de 2 a 3 salários mínimos	409	14	18	57	55	203	61	-
Mais de 3 a 5 salários mínimos	280	4	7	25	27	137	81	-
Mais de 5 a 10 salários mínimos	189	2	2	7	12	78	89	-
Mais de 10 a 20 salários mínimos	68	3	-	3	1	17	45	-
Mais de 20 salários mínimos	26	-	-	-	2	3	21	-
Sem rendimento (1)	892	263	175	270	105	75	4	-
Sem declaração	288	50	30	64	37	87	20	1

Fontes: IBGE/DP/CTR-PNAD.

(1) Inclusive as pessoas que recebiam somente em benefícios de todos os trabalhos.

2.2.3 Pessoas de 10 anos ou mais de idade ocupadas na semana de referência e valor do rendimento médio mensal de todos os trabalhos, por sexo, segundo as classes de rendimento mensal de todos os trabalhos – Bahia – 2011

Classes de rendimento mensal de todos os trabalhos	Pessoas de 10 anos ou mais de idade ocupadas na semana de referência (1.000)			Valor do rendimento médio mensal de todos os trabalhos das pessoas de 10 anos ou mais de idade ocupadas na semana de referência (1) (R\$)		
	Total	Homens	Mulheres	Total	Homens	Mulheres
Estado da Bahia	3.420	2.142	1.278	936	940	929
Até 1/2 salário mínimo	339	211	128	167	167	167
Mais de 1/2 a 1 salário mínimo	1.287	792	495	493	484	506
Mais de 1 a 2 salários mínimos	1.045	679	366	758	768	740
Mais de 2 a 3 salários mínimos	290	181	109	1.335	1.336	1.333
Mais de 3 a 5 salários mínimos	179	107	72	2.123	2.104	2.151
Mais de 5 a 10 salários mínimos	108	59	49	3.712	3.766	3.648
Mais de 10 a 20 salários mínimos	38	28	10	7.405	7.555	6.982
Mais de 20 salários mínimos	10	7	3	15.336	15.106	15.775
Sem rendimento (2)	1	1	1	-	-	-
Sem declaração	123	79	44	-	-	-
Com carteira de trabalho assinada	1.652	1.066	586	1.023	1.086	909
Até 1/2 salário mínimo	7	3	4	228	239	219
Mais de 1/2 a 1 salário mínimo	548	316	231	540	541	538
Mais de 1 a 2 salários mínimos	690	464	226	765	782	729
Mais de 2 a 3 salários mínimos	186	132	54	1.331	1.330	1.331
Mais de 3 a 5 salários mínimos	93	61	32	2.096	2.068	2.151
Mais de 5 a 10 salários mínimos	51	32	19	3.847	3.903	3.750
Mais de 10 a 20 salários mínimos	16	14	2	7.258	7.315	6.873
Mais de 20 salários mínimos	3	3	-	16.974	16.974	-
Sem rendimento (2)	-	-	-	-	-	-
Sem declaração	57	40	17	-	-	-
Militares e funcionários públicos estatutários	402	148	255	1.777	2.148	1.559
Até 1/2 salário mínimo	-	-	-	-	-	-
Mais de 1/2 a 1 salário mínimo	100	31	69	542	542	542
Mais de 1 a 2 salários mínimos	108	32	76	791	815	781
Mais de 2 a 3 salários mínimos	59	20	39	1.348	1.391	1.327
Mais de 3 a 5 salários mínimos	63	31	32	2.160	2.157	2.163
Mais de 5 a 10 salários mínimos	40	19	21	3.669	3.641	3.694
Mais de 10 a 20 salários mínimos	17	10	7	7.566	7.932	7.053
Mais de 20 salários mínimos	4	2	2	15.432	13.850	16.739
Sem rendimento (2)	-	-	-	-	-	-
Sem declaração	10	3	7	-	-	-
Outros	1.365	928	437	579	576	584
Até 1/2 salário mínimo	332	207	124	166	166	165
Mais de 1/2 a 1 salário mínimo	639	444	195	445	440	455
Mais de 1 a 2 salários mínimos	246	182	64	727	725	731
Mais de 2 a 3 salários mínimos	45	29	16	1.336	1.326	1.356
Mais de 3 a 5 salários mínimos	23	15	8	2.126	2.140	2.098
Mais de 5 a 10 salários mínimos	16	7	9	3.391	3.487	3.307
Mais de 10 a 20 salários mínimos	4	4	1	7.305	7.438	6.501
Mais de 20 salários mínimos	3	2	1	13.847	13.665	14.135
Sem rendimento (2)	1	1	1	-	-	-
Sem declaração	56	36	20	-	-	-

Fontes: IBGE/DP/CTR-PNAD.

(1) Excluídas as informações das pessoas sem declaração do valor do rendimento do trabalho principal.

(2) Inclusive as pessoas que recebiam somente em benefícios do trabalho principal.

2.2.4 Pessoas de 10 anos ou mais de idade aposentadas e/ou pensionistas, segundo o sexo e a condição de atividade na semana de referência – Bahia – 2011

Sexo e condição de atividade na semana de referência	Pessoas de 10 anos ou mais de idade aposentadas e/ou pensionistas na semana de referência (1.000 pessoas)			
	Total	Somente aposentadas	Somente pensionistas	Aposentadas e pensionistas
Estado da Bahia	1.669	1.280	267	123
Economicamente ativas	499	393	75	30
Ocupadas	486	385	71	30
Não economicamente ativas	1.171	886	192	93
Homens	686	624	42	19
Economicamente ativas	262	240	16	5
Ocupadas	255	234	15	5
Não economicamente ativas	424	384	26	14
Mulheres	984	656	225	103
Economicamente ativas	237	153	59	24
Ocupadas	232	151	56	24
Não economicamente ativas	747	503	165	79

Fontes: IBGE/DP/CTR-PNAD.

2.2.5 Distribuição dos ocupados por posição da ocupação na Região Metropolitana de Salvador Bahia – dez. 2010-dez. 2011

Período	Assalariados				Autônomos			Empregador	Domésticos	Outros (2)
	Total (1)	C/ carteira assinada	S/ carteira assinada	Setor público	Total	Trabalha p/ o público	Trabalha p/ empresa			
Dez/10	67,1	44,5	8,7	13,8	20,9	18,4	2,5	2,9	6,9	2,2
Jul/10	67,7	47,5	7,8	12,4	20,5	17,8	2,7	2,3	8,1	(3)
Dez/11	66,2	47,8	8,2	10,2	20,8	19,0	1,8	2,8	8,6	1,6

Fontes: PEDRMS (Convênio SEI, Setre, Dieese, Seade, MTE-FAT).

(1) Incluem os que não informaram o segmento em que trabalham.

(2) Incluem trabalhadores familiares e donos de negócios familiares.

(3) A amostra não comporta a desagregação para esta categoria.

2.2.6 Taxas de desemprego e de participação trimestral, por tipo, na Região Metropolitana de Salvador Bahia – 2008-2012

(continua)

Emprego	RMS				Salvador				Demais municípios			
	Jan.-mar.	Abr.-jun.	Jul.-set.	Out.-dez.	Jan.-mar.	Abr.-jun.	Jul.-set.	Out.-dez.	Jan.-mar.	Abr.-jun.	Jul.-set.	Out.-dez.
2008												
Desemprego	20,6	20,7	20	20	19	19,7	19,1	18,9	26,3	24,8	23,9	24,9
Aberto	12	12,4	12,2	12,1	11,3	11,7	11,5	11,4	14,6	15,1	15,2	14,6
Oculto	8,6	8,4	7,8	8	7,7	8	7,6	7,4	11,6	9,7	8,6	10,3
Taxa de participação (PEA/PIA)	61,4	59,9	60	60	61,8	60,1	60,6	60,1	59,9	59,1	57,8	59,7
2009												
Desemprego	19,6	21,1	20,1	17,8	17,9	18,9	18,6	16,4	26,2	29,6	26,1	23,4
Aberto	11,7	13,4	12,7	11	10,9	12,1	11,7	9,9	14,6	18,4	16,6	15,4
Oculto	7,9	7,8	7,4	6,8	7	6,9	6,9	6,6	11,5	11,2	9,5	8
Taxa de participação (PEA/PIA)	58,8	58,7	58,3	58,4	59,2	59	58,9	58,4	57,2	57,3	56	58,1
2010												
Desemprego	18,8	18	16,5	14,7	17,5	16,5	15,1	13,8	23,8	23,3	21,7	18,3
Aberto	11,7	11,9	11	10	10,7	10,9	10,3	9,3	15,2	15,9	13,9	12,5
Oculto	7,1	6	5,4	4,7	6,7	5,6	4,8	4,4	8,6	7,4	7,8	-
Taxa de participação (PEA/PIA)	58,3	58,1	58,3	58,3	58,6	58,8	58,4	58,9	57,4	55,8	58	56,3
2011												
Desemprego	14,5	15,6	15,7	15,2	14	14,8	15	14,4	16,6	18,7	18,2	17,9
Aberto	9,7	10,3	11	10,5	9,2	9,6	10,5	9,8	11,5	13,1	12,8	13,1
Oculto	4,9	5,3	4,7	4,7	4,8	5,3	4,5	4,7	-	-	-	-
Taxa de participação (PEA/PIA)	57,1	55,7	56,7	56,5	57,7	56,7	57,3	56,9	54,5	52	54,6	55,1
2012												
Desemprego	16	17,7	18,5	17,5	15,7	17,1	17,7	16,6	17,4	19,4	21,3	20,4
Aberto	11	12	12,8	11,9	10,6	11,3	12,1	11,1	12,6	14,6	15,4	14,8
Oculto	5,1	5,7	5,8	5,5	5,2	5,9	5,7	5,5	-	5,7	5,9	6
Taxa de participação (PEA/PIA)	58,3	58,8	60,4	60,8	58,8	59,5	60,8	61,2	56,5	56,2	59	59,3

Fontes: PEDRMS (Convênio SEI, Setre, Dieese, Seade, MTE-FAT).

2.2.7 Valores dos decis do rendimento mensal (em R\$) domiciliar per capita da população total, urbana e rural dos domicílios com rendimento – Bahia – 2011

Decis da população	Total	Urbana	Rural
1º Decil	R\$ 83,00	R\$ 118,00	R\$ 40,00
2º Decil	R\$ 136,00	R\$ 176,00	R\$ 76,00
3º Decil	R\$ 182,00	R\$ 233,00	R\$ 110,00
4º Decil	R\$ 243,00	R\$ 281,00	R\$ 136,00
5º Decil	R\$ 298,00	R\$ 354,00	R\$ 173,00
6º Decil	R\$ 366,00	R\$ 431,00	R\$ 225,00
7º Decil	R\$ 481,00	R\$ 545,00	R\$ 280,00
8º Decil	R\$ 600,00	R\$ 700,00	R\$ 363,00
9º Decil	R\$ 980,00	R\$ 1.150,00	R\$ 545,00

Fonte: IBGE, PNAD 2011, cálculos SEI.

2.2.8 Valores dos decis do rendimento mensal (em R\$) familiar per capita da população total, urbana e rural das famílias com rendimento – Bahia – 2011

Decis da população	Total	Urbana	Rural
1º Decil	R\$ 80,00	R\$ 115,00	R\$ 40,00
2º Decil	R\$ 135,00	R\$ 175,00	R\$ 75,00
3º Decil	R\$ 181,00	R\$ 231,00	R\$ 108,00
4º Decil	R\$ 240,00	R\$ 280,00	R\$ 135,00
5º Decil	R\$ 298,00	R\$ 355,00	R\$ 170,00
6º Decil	R\$ 370,00	R\$ 436,00	R\$ 225,00
7º Decil	R\$ 496,00	R\$ 545,00	R\$ 281,00
8º Decil	R\$ 601,00	R\$ 711,00	R\$ 363,00
9º Decil	R\$ 1.000,00	R\$ 1.154,00	R\$ 545,00

Fonte: IBGE, PNAD 2011, cálculos SEI.

2.2.9 Valores de decis do rendimento mensal (em R\$) do trabalho principal das pessoas de 10 anos ou mais, ocupadas e com rendimento, por situação de domicílios – Bahia – 2011

Decis da população	Total	Urbana	Rural
1º Decil	R\$ 150,00	R\$ 200,00	R\$ 100,00
2º Decil	R\$ 275,00	R\$ 350,00	R\$ 150,00
3º Decil	R\$ 400,00	R\$ 545,00	R\$ 200,00
4º Decil	R\$ 545,00	R\$ 545,00	R\$ 270,00
5º Decil	R\$ 545,00	R\$ 545,00	R\$ 350,00
6º Decil	R\$ 600,00	R\$ 650,00	R\$ 450,00
7º Decil	R\$ 750,00	R\$ 800,00	R\$ 545,00
8º Decil	R\$ 1.000,00	R\$ 1.100,00	R\$ 545,00
9º Decil	R\$ 1.600,00	R\$ 2.000,00	R\$ 730,00

Fonte: IBGE, PNAD 2011, cálculos SEI.

2.2.10 Valores dos decis do rendimento mensal (em R\$) de todos os trabalhos das pessoas de 10 anos ou mais, ocupadas e com rendimento, por situação de domicílios – Bahia – 2011

Decis da população	Total	Urbana	Rural
1º Decil	R\$ 160,00	R\$ 200,00	R\$ 100,00
2º Decil	R\$ 300,00	R\$ 350,00	R\$ 150,00
3º Decil	R\$ 400,00	R\$ 545,00	R\$ 200,00
4º Decil	R\$ 545,00	R\$ 545,00	R\$ 300,00
5º Decil	R\$ 545,00	R\$ 547,00	R\$ 380,00
6º Decil	R\$ 600,00	R\$ 700,00	R\$ 450,00
7º Decil	R\$ 800,00	R\$ 850,00	R\$ 545,00
8º Decil	R\$ 1.000,00	R\$ 1.150,00	R\$ 545,00
9º Decil	R\$ 1.700,00	R\$ 2.000,00	R\$ 800,00

Fonte: IBGE, PNAD 2011, cálculos SEI.

2.2.11 Índice de Gini, segundo as categorias de rendimento mensal – Bahia – 2011

Rendimento	Índice de Gini		
	Total	Urbano	Rural
Rendimento mensal domiciliar per capita (1)	0,549	0,536	0,485
Rendimento mensal familiar per capita (2)	0,551	0,538	0,490
Rendimento mensal do trabalho principal (3)	0,519	0,511	0,438
Rendimento mensal de todos os trabalho (4)	0,534	0,529	0,443

Fonte: IBGE/PNAD 2011, cálculos da SEI.

(1) Excluídos os domicílios sem rendimento.

(2) Excluídas as famílias sem rendimento.

(3) Para pessoas ocupadas com 10 anos ou mais de idade e com rendimento do trabalho.

(4) Rendimento mensal de todos os trabalhos.

2.3 Habitação

2.3.1 Domicílios particulares permanentes e moradores em domicílios particulares permanentes, por tipo de domicílio, segundo a condição de ocupação, material das paredes e da cobertura – Bahia – 2011

Condição de ocupação, material das paredes e da cobertura	Domicílios particulares permanentes (1.000 domicílios)				Moradores em domicílios particulares (1.000 pessoas) (1)			
	Total	Tipo de domicílio			Total	Tipo de domicílio		
		Casa	Apartamento	Cômodo		Casa	Apartamento	Cômodo
Total	4.310	3.927	365	18	14.149	13.121	997	30
Próprio	3.450	3.204	239	6	11.580	10.895	674	11
Parede								
Durável	3.368	3.122	239	6	11.284	10.600	674	10
Não durável	82	82	-	-	296	295	-	1
Cobertura								
Durável	3.439	3.193	239	6	11.545	10.861	674	10
Não durável	11	11	-	-	35	34	-	1
Alugado	583	459	114	10	1.668	1.364	287	17
Parede								
Durável	579	455	114	10	1.657	1.353	287	17
Não durável	4	4	-	-	11	11	-	-
Cobertura								
Durável	581	458	114	10	1.664	1.360	287	17
Não durável	1	1	-	-	4	4	-	-
Cedido	267	253	12	2	867	828	36	2
Parede								
Durável	252	239	12	2	825	787	36	2
Não durável	14	14	-	-	41	41	-	1
Cobertura								
Durável	265	251	12	2	861	822	36	2
Não durável	2	2	-	-	6	6	-	-
Outra	11	11	-	-	34	34	-	-
Parede								
Durável	9	9	-	-	32	32	-	-
Não durável	1	1	-	-	3	3	-	-
Cobertura								
Durável	11	11	-	-	34	34	-	-
Não durável	-	-	-	-	-	-	-	-

Fonte: IBGE/DP/CTR-PNAD.

(1) Excluídos os moradores cuja condição no domicílio era pensionista, empregado doméstico ou parente do empregado doméstico.

2.3.2 Moradores em domicílios particulares permanentes, por classes de rendimento mensal domiciliar, segundo a situação e algumas características do domicílio – Bahia – 2011

(continua)

Situação e características do domicílio	Moradores em domicílios particulares permanentes (1.000 pessoas) (1)									
	Total	Classes de rendimento mensal domiciliar (salário mínimo)								
		Até 1	Mais de 1 a 2	Mais de 2 a 3	Mais de 3 a 5	Mais de 5 a 10	Mais de 10 a 20	Mais de 20	Sem rendimento (2)	Sem declaração
Estado da Bahia	14.149	2.846	3.670	2.568	2.098	1.251	416	164	164	971
Abastecimento d'água										
Com canalização interna	12.439	2.168	3.135	2.324	1.973	1.230	416	164	137	891
Rede geral	11.231	1.799	2.818	2.123	1.866	1.185	411	154	126	749
Outro	1.208	369	318	201	107	46	5	10	11	142
Sem canalização interna	1.709	677	535	244	125	20	-	-	28	80
Rede geral	300	133	90	52	8	3	-	-	2	12
Outro	1.409	544	446	192	117	18	-	-	25	68
Esgotamento sanitário										
Tinham	13.087	2.339	3.392	2.436	2.039	1.245	416	164	140	916
Rede coletora	6.293	710	1.373	1.181	1.210	876	307	138	61	437
Fossa séptica ligada à rede coletora	427	60	99	92	82	41	11	3	7	33
Fossa séptica não ligada à rede coletora	1.405	316	406	258	182	99	34	8	17	86
Fossa rudimentar	4.432	1.089	1.333	821	518	208	64	16	48	333
Outro	530	165	181	83	46	21	1	-	7	27
Não tinham	1.061	506	278	132	59	6	-	-	24	55
Banheiro ou sanitário										
Tinham	13.087	2.339	3.392	2.436	2.039	1.245	416	164	140	916
De uso exclusivo	13.027	2.327	3.372	2.430	2.032	1.238	416	164	140	908
Comum a mais de um	61	13	20	6	7	6	-	-	1	8
Não tinham	1.061	506	278	132	59	6	-	-	24	55
Destino do lixo										
Coletado diretamente	9.176	1.394	2.270	1.721	1.536	991	323	112	98	730
Coletado indiretamente	1.831	316	420	362	294	198	88	49	18	86
Outro	3.142	1.136	981	485	268	62	5	3	48	154
Iluminação elétrica										
Tinham	13.852	2.709	3.584	2.536	2.078	1.247	416	164	152	965
Não tinham	296	136	86	32	20	3	-	-	12	5
Telefone										
Tinham	11.949	1.857	3.061	2.246	1.974	1.230	416	162	105	896
Não tinham	2.200	989	609	322	124	20	-	2	60	75

2.3.2 Moradores em domicílios particulares permanentes, por classes de rendimento mensal domiciliar, segundo a situação e algumas características do domicílio – Bahia – 2011

(continuação)

Situação e características do domicílio	Moradores em domicílios particulares permanentes (1.000 pessoas) (1)									
	Total	Classes de rendimento mensal domiciliar (salário mínimo)								
		Até 1	Mais de 1 a 2	Mais de 2 a 3	Mais de 3 a 5	Mais de 5 a 10	Mais de 10 a 20	Mais de 20	Sem rendimento (2)	Sem declaração
Urbana	10.413	1.540	2.528	1.968	1.783	1.180	409	159	108	737
Abastecimento d'água										
Com canalização interna	10.078	1.405	2.426	1.928	1.755	1.175	409	159	101	720
Rede geral	9.809	1.354	2.373	1.895	1.722	1.152	406	154	99	655
Outro	270	52	54	33	33	24	3	5	1	65
Sem canalização interna	334	134	102	40	28	5	-	-	8	17
Rede geral	95	45	31	12	1	-	-	-	2	4
Outro	239	89	70	29	27	5	-	-	5	13
Esgotamento sanitário										
Tinham	10.264	1.465	2.493	1.950	1.776	1.180	409	159	102	729
Rede coletora	6.145	663	1.327	1.154	1.196	873	307	138	57	430
Fossa séptica ligada à rede coletora	403	50	95	85	81	41	11	3	5	33
Fossa séptica não ligada à rede coletora	1.035	178	283	203	147	97	34	7	5	82
Fossa rudimentar	2.410	512	693	458	328	151	57	12	31	167
Outro	272	62	96	51	25	18	1	-	3	17
Não tinham	149	75	35	18	7	-	-	-	7	8
Banheiro ou sanitário										
Tinham	10.264	1.465	2.493	1.950	1.776	1.180	409	159	102	729
De uso exclusivo	10.209	1.452	2.479	1.944	1.770	1.174	409	159	101	721
Comum a mais de um	55	13	14	6	7	6	-	-	1	8
Não tinham	149	75	35	18	7	-	-	-	7	8
Destino do lixo										
Coletado diretamente	8.447	1.193	2.057	1.582	1.471	976	319	111	87	650
Coletado indiretamente	1.712	275	389	340	282	197	88	49	18	75
Outro	254	72	81	46	30	8	1	-	3	12
Iluminação elétrica										
Tinham	10.391	1.530	2.525	1.962	1.783	1.180	409	159	106	736
Não tinham	22	10	3	5	-	-	-	-	2	1
Telefone										
Tinham	9.674	1.257	2.271	1.871	1.735	1.173	409	157	86	714
Não tinham	739	282	257	97	48	7	-	2	22	24

2.3.2 Moradores em domicílios particulares permanentes, por classes de rendimento mensal domiciliar, segundo a situação e algumas características do domicílio – Bahia – 2011

(conclusão)

Situação e características do domicílio	Moradores em domicílios particulares permanentes (1.000 pessoas) (1)									
	Total	Classes de rendimento mensal domiciliar (salário mínimo)								
		Até 1	Mais de 1 a 2	Mais de 2 a 3	Mais de 3 a 5	Mais de 5 a 10	Mais de 10 a 20	Mais de 20	Sem rendimento (2)	Sem declaração
Rural	3.736	1.306	1.142	600	315	71	7	5	56	234
Abastecimento d'água										
Com canalização interna	2.361	763	709	396	218	55	7	5	36	171
Rede geral	1.422	446	445	229	144	33	5	-	26	94
Outro	939	317	264	168	74	22	2	5	9	77
Sem canalização interna	1.375	543	433	204	97	16	-	-	20	63
Rede geral	205	88	58	41	7	3	-	-	-	8
Outro	1.170	455	375	163	89	13	-	-	20	55
Esgotamento sanitário										
Tinham	2.823	874	899	486	262	65	7	5	39	187
Rede coletora	148	47	47	28	14	3	-	-	4	7
Fossa séptica ligada à rede coletora	24	9	4	7	2	-	-	-	2	-
Fossa séptica não ligada à rede coletora	370	137	124	56	35	2	-	1	12	4
Fossa rudimentar	2.022	577	640	363	191	57	7	4	17	166
Outro	258	104	85	33	21	3	-	-	3	10
Não tinham	913	432	244	115	53	6	-	-	17	47
Banheiro ou sanitário										
Tinham	2.823	874	899	486	262	65	7	5	39	187
De uso exclusivo	2.817	874	893	486	262	65	7	5	39	187
Comum a mais de um	6	-	6	-	-	-	-	-	-	-
Não tinham	913	432	244	115	53	6	-	-	17	47
Destino do lixo										
Coletado diretamente	729	201	213	139	65	15	3	1	12	80
Coletado indiretamente	119	41	30	22	12	1	-	-	-	12
Outro	2.888	1.064	899	439	238	54	4	3	44	142
Iluminação elétrica										
Tinham	3.462	1.180	1.059	574	295	67	7	5	45	230
Não tinham	274	126	83	26	20	3	-	-	10	4
Telefone										
Tinham	2.275	600	790	375	239	58	7	5	18	182
Não tinham	1.461	706	352	225	76	13	-	-	38	52

Fonte: IBGE/DP/CTR-PNAD.

(1) Excluídos moradores cuja condição no domicílio era pensionista, empregado doméstico ou parente do empregado doméstico.

(2) Inclusive os domicílios cujos moradores recebiam somente em benefícios.

2.3.3 Domicílios particulares permanentes, por classes de rendimento mensal domiciliar, segundo a situação e algumas de suas características – Bahia – 2011

(continua)

Situação e características do domicílio	Domicílios particulares permanentes (1.000 domicílios) (1)									
	Total	Classes de rendimento mensal domiciliar (salário mínimo)								
		Até 1	Mais de 1 a 2	Mais de 2 a 3	Mais de 3 a 5	Mais de 5 a 10	Mais de 10 a 20	Mais de 20	Sem rendimento (2)	Sem declaração
Estado da Bahia	4.310	1.010	1.168	737	544	339	123	50	78	260
Abastecimento d'água										
Com canalização interna	3.799	782	1.019	675	513	335	123	50	64	239
Rede geral	3.450	673	922	617	488	324	122	46	59	200
Outro	349	110	97	58	25	11	2	4	5	38
Sem canalização interna	511	228	149	62	31	5	-	-	14	21
Rede geral	88	44	24	12	2	1	-	-	2	3
Outro	423	183	126	51	29	4	-	-	12	18
Esgotamento sanitário										
Tinham	4.009	851	1.090	707	533	339	123	50	67	249
Rede coletora	1.995	293	479	363	326	247	96	41	31	119
Fossa séptica ligada à rede coletora	139	27	35	26	24	11	3	1	3	10
Fossa séptica não ligada à rede coletora	433	110	127	73	50	28	9	4	9	24
Fossa rudimentar	1.278	364	395	219	123	49	16	4	21	87
Outro	163	57	54	25	11	4	-	-	3	9
Não tinham	301	159	78	30	11	1	-	-	11	11
Banheiro ou sanitário										
Tinham	4.009	851	1.090	707	533	339	123	50	67	249
De uso exclusivo	3.989	846	1.083	705	531	338	123	50	66	248
Comum a mais de um	20	5	8	2	2	1	-	-	1	1
Não tinham	301	159	78	30	11	1	-	-	11	11
Destino do lixo										
Coletado diretamente	2.826	537	747	503	398	270	92	33	48	197
Coletado indiretamente	593	120	144	113	83	55	29	15	10	24
Outro	890	353	277	122	62	14	2	1	20	38
Iluminação elétrica										
Tinham	4.222	966	1.145	729	541	339	123	50	72	259
Não tinham	88	44	23	9	3	1	-	-	6	1
Telefone										
Tinham	3.552	650	949	650	513	335	123	49	46	236
Não tinham	758	360	219	88	31	4	-	1	32	24

2.3.3 Domicílios particulares permanentes, por classes de rendimento mensal domiciliar, segundo a situação e algumas de suas características – Bahia – 2011

(continuação)

Situação e características do domicílio	Domicílios particulares permanentes (1.000 domicílios) (1)									
	Total	Classes de rendimento mensal domiciliar (salário mínimo)								
		Até 1	Mais de 1 a 2	Mais de 2 a 3	Mais de 3 a 5	Mais de 5 a 10	Mais de 10 a 20	Mais de 20	Sem rendimento (2)	Sem declaração
Urbana	3.254	594	854	585	470	324	121	48	53	204
Abastecimento d'água										
Com canalização interna	3.140	543	820	575	464	322	121	48	49	198
Rede geral	3.055	526	799	564	455	316	120	46	48	180
Outro	86	17	21	11	9	6	1	2	1	18
Sem canalização interna	113	51	34	10	6	1	-	-	4	6
Rede geral	32	16	10	3	-	-	-	-	2	1
Outro	81	36	24	7	6	1	-	-	3	5
Esgotamento sanitário										
Tinham	3.198	565	841	581	469	324	121	48	49	202
Rede coletora	1.950	276	466	355	322	247	96	41	29	117
Fossa séptica ligada à rede coletora	130	23	34	24	23	11	3	1	2	10
Fossa séptica não ligada à rede coletora	323	65	95	59	39	27	9	3	4	23
Fossa rudimentar	707	178	215	126	79	36	13	2	12	46
Outro	88	23	32	16	5	3	-	-	2	6
Não tinham	55	30	12	5	2	-	-	-	5	3
Banheiro ou sanitário										
Tinham	3.198	565	841	581	469	324	121	48	49	202
De uso exclusivo	3.180	560	835	579	467	323	121	48	48	200
Comum a mais de um	18	5	6	2	2	1	-	-	1	1
Não tinham	55	30	12	5	2	-	-	-	5	3
Destino do lixo										
Coletado diretamente	2.615	461	690	469	384	267	92	32	42	178
Coletado indiretamente	559	107	136	106	79	55	29	15	10	22
Outro	79	26	27	11	7	2	-	-	1	4
Iluminação elétrica										
Tinham	3.244	589	853	584	470	324	121	48	52	204
Não tinham	10	6	1	1	-	-	-	-	1	1
Telefone										
Tinham	2.946	462	748	554	459	322	121	47	39	194
Não tinham	308	133	106	31	11	2	-	1	14	11

2.3.3 Domicílios particulares permanentes, por classes de rendimento mensal domiciliar, segundo a situação e algumas de suas características – Bahia – 2011

(conclusão)

Situação e características do domicílio	Domicílios particulares permanentes (1.000 domicílios) (1)									
	Total	Classes de rendimento mensal domiciliar (salário mínimo)								
		Até 1	Mais de 1 a 2	Mais de 2 a 3	Mais de 3 a 5	Mais de 5 a 10	Mais de 10 a 20	Mais de 20	Sem rendimento (2)	Sem declaração
Rural	1.056	416	314	152	74	16	2	2	25	56
Abastecimento d'água										
Com canalização interna	659	239	199	100	49	12	2	2	15	41
Rede geral	395	146	123	54	32	7	1	-	11	21
Outro	263	93	76	47	16	5	1	2	4	20
Sem canalização interna	397	176	116	52	25	3	-	-	10	15
Rede geral	55	28	14	8	2	1	-	-	-	2
Outro	342	148	102	44	23	3	-	-	10	13
Esgotamento sanitário										
Tinham	810	286	249	126	64	15	2	2	18	47
Rede coletora	46	16	13	8	4	1	-	-	2	1
Fossa séptica ligada à rede coletora	10	4	2	2	1	-	-	-	1	-
Fossa séptica não ligada à rede coletora	110	45	32	14	11	1	-	1	5	1
Fossa rudimentar	570	187	180	93	44	13	2	1	9	41
Outro	74	34	22	9	5	1	-	-	1	3
Não tinham	246	130	65	26	9	1	-	-	6	8
Banheiro ou sanitário										
Tinham	810	286	249	126	64	15	2	2	18	47
De uso exclusivo	809	286	248	126	64	15	2	2	18	47
Comum a mais de um	1	-	1	-	-	-	-	-	-	-
Não tinham	246	130	65	26	9	1	-	-	6	8
Destino do lixo										
Coletado diretamente	211	76	57	34	14	3	1	1	6	19
Coletado indiretamente	34	13	7	7	4	1	-	-	-	2
Outro	811	327	250	111	55	12	1	1	19	34
Iluminação elétrica										
Tinham	978	377	292	144	70	15	2	2	20	55
Não tinham	78	38	22	7	3	1	-	-	5	1
Telefone										
Tinham	606	188	201	95	54	14	2	2	7	43
Não tinham	450	227	113	57	20	2	-	-	18	13

Fonte: IBGE/DP/CTR-PNAD.

(1) Inclusive os domicílios cujos moradores recebiam somente em benefícios.

2.3.4 Moradores em domicílios particulares permanentes, por classes de rendimento mensal domiciliar, segundo a situação do domicílio e alguns bens duráveis existentes no domicílio – Bahia – 2011

(continua)

Situação do domicílio e bens duráveis existentes no domicílio	Moradores em domicílios particulares permanentes (1.000 pessoas) (1)									
	Total	Classes de rendimento mensal domiciliar (salário mínimo)								
		Até 1	Mais de 1 a 2	Mais de 2 a 3	Mais de 3 a 5	Mais de 5 a 10	Mais de 10 a 20	Mais de 20	Sem rendimento (2)	Sem declaração
Estado da Bahia	14.149	2.846	3.670	2.568	2.098	1.251	416	164	164	971
Fogão										
Tinham	13.860	2.694	3.596	2.547	2.084	1.243	415	164	150	967
Não tinham	289	152	75	20	14	7	1	-	14	4
Filtro de água										
Tinham	8.852	1.620	2.239	1.567	1.381	886	321	135	83	620
Não tinham	5.296	1.226	1.432	1.001	717	365	96	29	82	351
Rádio										
Tinham	11.402	2.096	2.904	2.109	1.728	1.100	386	160	97	822
Não tinham	2.747	750	767	459	370	151	30	4	67	149
Televisão										
Tinham	13.472	2.527	3.487	2.486	2.053	1.246	416	164	140	952
Em cores	13.398	2.494	3.473	2.475	2.046	1.246	416	164	139	944
Somente em preto e branco	73	33	14	11	6	-	-	-	-	8
Não tinham	677	318	183	82	46	4	-	-	25	19
Geladeira										
Tinham	12.496	2.064	3.217	2.379	2.010	1.236	415	164	108	903
Não tinham	1.652	781	453	189	89	15	1	-	56	68
Freezer										
Tinham	1.130	72	165	149	193	228	137	98	5	84
Não tinham	13.018	2.773	3.505	2.419	1.905	1.023	280	66	160	887
Máquina de lavar roupa										
Tinham	3.162	220	421	489	607	642	320	148	18	296
Não tinham	10.987	2.626	3.249	2.079	1.491	609	97	16	146	675

2.3.4 Moradores em domicílios particulares permanentes, por classes de rendimento mensal domiciliar, segundo a situação do domicílio e alguns bens duráveis existentes no domicílio – Bahia – 2011

(continuação)

Situação do domicílio e bens duráveis existentes no domicílio	Moradores em domicílios particulares permanentes (1.000 pessoas) (1)									
	Total	Classes de rendimento mensal domiciliar (salário mínimo)								
		Até 1	Mais de 1 a 2	Mais de 2 a 3	Mais de 3 a 5	Mais de 5 a 10	Mais de 10 a 20	Mais de 20	Sem rendimento (2)	Sem declaração
Urbana	10.413	1.540	2.528	1.968	1.783	1.180	409	159	108	737
Fogão										
Tinham	10.319	1.508	2.496	1.960	1.778	1.173	408	159	103	735
Não tinham	93	32	32	8	5	7	1	-	5	2
Filtro de água										
Tinham	6.522	865	1.532	1.186	1.144	842	317	130	52	455
Não tinham	3.891	675	996	782	639	338	92	29	56	283
Rádio										
Tinham	8.495	1.114	2.000	1.644	1.472	1.038	382	155	64	625
Não tinham	1.918	426	529	324	311	142	27	4	44	112
Televisão										
Tinham	10.173	1.442	2.459	1.944	1.762	1.176	409	159	98	723
Em cores	10.137	1.428	2.451	1.944	1.758	1.175	409	159	98	715
Somente em preto e branco	36	15	8	-	4	-	-	-	-	8
Não tinham	240	97	70	24	21	4	-	-	10	14
Geladeira										
Tinham	9.764	1.262	2.349	1.884	1.750	1.176	407	159	80	696
Não tinham	648	277	179	83	33	5	1	-	28	41
Freezer										
Tinham	1.010	52	118	124	178	217	137	96	5	82
Não tinham	9.403	1.488	2.410	1.844	1.605	963	272	63	104	655
Máquina de lavar roupa										
Tinham	2.964	187	375	451	585	633	320	143	18	251
Não tinham	7.449	1.353	2.153	1.516	1.198	547	89	16	90	487

2.3.4 Moradores em domicílios particulares permanentes, por classes de rendimento mensal domiciliar, segundo a situação do domicílio e alguns bens duráveis existentes no domicílio – Bahia – 2011

(conclusão)

Situação do domicílio e bens duráveis existentes no domicílio	Moradores em domicílios particulares permanentes (1.000 pessoas) (1)									
	Total	Classes de rendimento mensal domiciliar (salário mínimo)								
		Até 1	Mais de 1 a 2	Mais de 2 a 3	Mais de 3 a 5	Mais de 5 a 10	Mais de 10 a 20	Mais de 20	Sem rendimento (2)	Sem declaração
Rural	3.736	1.306	1.142	600	315	71	7	5	56	234
Fogão										
Tinham	3.541	1.186	1.100	588	306	71	7	5	47	232
Não tinham	195	120	43	12	9	-	-	-	9	2
Filtro de água										
Tinham	2.330	755	707	381	238	44	4	5	30	166
Não tinham	1.406	551	435	219	78	26	3	-	25	68
Rádio										
Tinham	2.907	982	904	465	256	62	4	5	33	196
Não tinham	829	324	238	135	59	9	3	-	23	37
Televisão										
Tinham	3.299	1.085	1.029	542	290	71	7	5	41	229
Em cores	3.261	1.066	1.023	531	288	71	7	5	41	229
Somente em preto e branco	38	19	6	11	2	-	-	-	-	-
Não tinham	437	221	113	58	25	-	-	-	15	5
Geladeira										
Tinham	2.732	802	868	495	260	60	7	5	28	207
Não tinham	1.004	504	274	105	56	10	-	-	28	26
Freezer										
Tinham	121	21	47	25	14	10	-	2	-	2
Não tinham	3.615	1.285	1.096	575	301	60	7	3	56	232
Máquina de lavar roupa										
Tinham	198	33	46	38	22	9	-	5	-	46
Não tinham	3.538	1.273	1.096	562	293	62	7	-	56	188

Fonte: IBGE/DP/CTR-PNAD.

(1) Excluídos moradores cuja condição no domicílio era pensionista, empregado doméstico ou parente do empregado doméstico.

(2) Inclusive os domicílios cujos moradores recebiam somente em benefícios.

2.3.5 Domicílios particulares permanentes, por classes de rendimento mensal domiciliar, segundo a situação do domicílio e alguns bens duráveis existentes no domicílio – Bahia – 2011

(continua)

Situação do domicílio e bens duráveis existentes no domicílio	Domicílios particulares permanentes (1 000 domicílios)									
	Total	Classes de rendimento mensal domiciliar (salário mínimo)								
		Até 1	Mais de 1 a 2	Mais de 2 a 3	Mais de 3 a 5	Mais de 5 a 10	Mais de 10 a 20	Mais de 20	Sem rendimento (1)	Sem declaração
Estado da Bahia	4.310	1.010	1.168	737	544	339	123	50	78	260
Fogão										
Tinham	4.204	952	1.145	730	539	339	123	50	70	256
Não tinham	106	58	24	7	5	1	1	-	8	4
Filtro de água										
Tinham	2.683	579	714	452	363	240	93	40	37	165
Não tinham	1.626	431	454	285	181	99	30	10	41	95
Rádio										
Tinham	3.450	734	919	606	457	301	115	48	48	221
Não tinham	860	276	249	131	87	38	8	2	30	39
Televisão										
Tinham	4.051	873	1.103	715	535	338	123	50	61	253
Em cores	4.025	859	1.097	712	534	338	123	50	61	252
Somente em preto e branco	26	14	6	3	2	-	-	-	-	1
Não tinham	259	138	65	22	9	2	-	-	17	7
Geladeira										
Tinham	3.791	742	1.038	690	523	336	123	50	49	242
Não tinham	519	268	130	48	21	4	1	-	29	18
Freezer										
Tinham	334	24	52	43	54	66	41	30	2	23
Não tinham	3.976	986	1.116	695	490	274	83	20	76	237
Máquina de lavar roupa										
Tinham	961	77	141	149	180	185	98	46	7	77
Não tinham	3 349	934	1 027	588	364	155	25	4	71	183

2.3.5 Domicílios particulares permanentes, por classes de rendimento mensal domiciliar, segundo a situação do domicílio e alguns bens duráveis existentes no domicílio – Bahia – 2011

(continuação)

Situação do domicílio e bens duráveis existentes no domicílio	Domicílios particulares permanentes (1 000 domicílios)									
	Total	Classes de rendimento mensal domiciliar (salário mínimo)								
		Até 1	Mais de 1 a 2	Mais de 2 a 3	Mais de 3 a 5	Mais de 5 a 10	Mais de 10 a 20	Mais de 20	Sem rendimento (1)	Sem declaração
Urbana	3.254	594	854	585	470	324	121	48	53	204
Fogão										
Tinham	3.210	579	840	581	468	323	121	48	49	202
Não tinham	44	15	13	5	3	1	1	-	4	2
Filtro de água										
Tinham	2.022	340	513	352	308	230	92	38	24	125
Não tinham	1.232	255	341	233	162	94	29	10	30	79
Rádio										
Tinham	2.645	432	675	487	397	287	114	46	34	174
Não tinham	609	162	179	98	73	36	8	2	20	31
Televisão										
Tinham	3.148	546	823	578	466	322	121	48	45	199
Em cores	3.133	538	819	578	465	322	121	48	45	197
Somente em preto e branco	14	8	3	-	1	-	-	-	-	1
Não tinham	106	48	31	7	4	2	-	-	8	6
Geladeira										
Tinham	3.029	492	794	563	461	322	121	48	37	193
Não tinham	224	103	59	22	9	2	1	-	17	12
Freezer										
Tinham	299	18	39	36	49	63	41	28	2	23
Não tinham	2.955	576	815	549	421	261	80	19	52	182
Máquina de lavar roupa										
Tinham	904	63	127	139	174	183	98	44	7	69
Não tinham	2.350	531	727	446	296	141	23	4	46	135

2.3.5 Domicílios particulares permanentes, por classes de rendimento mensal domiciliar, segundo a situação do domicílio e alguns bens duráveis existentes no domicílio – Bahia – 2011

(conclusão)

Situação do domicílio e bens duráveis existentes no domicílio	Domicílios particulares permanentes (1 000 domicílios)									
	Total	Classes de rendimento mensal domiciliar (salário mínimo)								
		Até 1	Mais de 1 a 2	Mais de 2 a 3	Mais de 3 a 5	Mais de 5 a 10	Mais de 10 a 20	Mais de 20	Sem rendimento (1)	Sem declaração
Rural	1.056	416	314	152	74	16	2	2	25	56
Fogão										
Tinham	994	373	304	150	72	16	2	2	21	54
Não tinham	62	42	10	2	2	-	-	-	4	1
Filtro de água										
Tinham	662	240	201	100	55	10	1	2	13	40
Não tinham	394	176	114	52	19	5	1	-	12	16
Rádio										
Tinham	805	302	244	119	60	14	1	2	14	47
Não tinham	251	114	70	33	13	2	1	-	10	8
Televisão										
Tinham	903	326	280	137	69	16	2	2	16	54
Em cores	891	321	278	134	68	16	2	2	16	54
Somente em preto e branco	11	5	3	3	1	-	-	-	-	-
Não tinham	153	89	34	15	5	-	-	-	8	1
Geladeira										
Tinham	762	250	244	127	62	14	2	2	12	50
Não tinham	294	165	71	25	12	2	-	-	12	6
Freezer										
Tinham	35	6	13	6	5	3	-	1	-	1
Não tinham	1.021	410	302	146	69	13	2	1	25	55
Máquina de lavar roupa										
Tinham	57	14	15	10	6	2	-	2	-	8
Não tinham	999	402	300	142	68	14	2	-	25	47

Fonte: IBGE/DP/CTR-PNAD.

(1) Inclusive os domicílios cujos moradores recebiam somente em benefícios.

2.4 Escolaridade

2.4.1 Pessoas de 5 anos ou mais de idade, por situação do domicílio e sexo, segundo a alfabetização e os grupos de idade – Bahia – 2011

Alfabetização e grupos de idade	Pessoas de 5 anos ou mais de idade (1.000 pessoas)						
	Total	Urbana			Rural		
		Total	Homens	Mulheres	Total	Homens	Mulheres
Estado da Bahia	13.186	9.733	4.588	5.145	3.453	1.759	1.694
5 ou 6 anos	489	342	167	175	147	76	71
7 anos	252	187	94	93	65	29	36
8 ou 9 anos	517	354	180	174	162	83	80
10 a 14 anos	1.334	888	436	452	446	227	219
15 a 19 anos	1.296	916	462	454	381	199	182
20 a 24 anos	1.129	889	428	461	240	114	126
25 a 29 anos	1.209	926	446	480	284	155	129
30 a 39 anos	2.186	1.701	783	919	484	239	245
40 a 49 anos	1.831	1.398	645	753	433	223	211
50 a 59 anos	1.350	1.005	473	532	345	184	161
60 anos ou mais	1.592	1.127	475	652	465	230	235
Alfabetizadas	11.164	8.616	4.056	4.560	2.548	1.258	1.290
5 ou 6 anos	168	134	64	70	34	17	17
7 anos	178	144	69	74	34	12	22
8 ou 9 anos	462	332	168	164	129	61	69
10 a 14 anos	1.290	869	420	449	421	212	209
15 a 19 anos	1.281	906	455	451	375	195	180
20 a 24 anos	1.098	867	413	454	230	108	123
25 a 29 anos	1.153	902	430	472	251	133	119
30 a 39 anos	1.977	1.605	726	879	373	169	204
40 a 49 anos	1.556	1.258	572	687	298	141	157
50 a 59 anos	1.068	857	404	452	212	105	107
60 anos ou mais	932	742	334	409	190	105	84
Não alfabetizadas	2.022	1.117	532	585	905	502	403
5 ou 6 anos	320	208	103	104	113	59	54
7 anos	75	44	25	19	31	17	14
8 ou 9 anos	55	22	12	10	33	22	11
10 a 14 anos	44	19	15	4	25	15	10
15 a 19 anos	15	10	6	4	5	4	1
20 a 24 anos	31	22	15	7	9	7	3
25 a 29 anos	56	24	16	8	32	22	10
30 a 39 anos	209	97	57	40	112	70	41
40 a 49 anos	275	140	73	67	136	82	53
50 a 59 anos	281	148	69	79	133	79	55
60 anos ou mais	660	385	141	243	276	125	151

Fonte: IBGE/DP/CTR-PNAD.

2.4.2 Pessoas de 10 anos ou mais de idade, por situação do domicílio e sexo, segundo os anos de estudo – Bahia – 2011

Anos de estudo	Pessoas de 10 anos ou mais de idade (1.000 pessoas)								
	Total	Homens	Mulheres	Urbana			Rural		
				Total	Homens	Mulheres	Total	Homens	Mulheres
Total	11.928	5.718	6.211	8.850	4.147	4.703	3.078	1.571	1.507
Sem instrução e menos de 1 ano	2.206	1.127	1.079	1.283	614	670	923	513	410
1 ano	381	207	174	198	105	93	183	102	81
2 anos	526	279	247	310	160	150	216	119	97
3 anos	723	394	329	459	245	213	264	149	115
4 anos	1.123	571	552	738	387	350	385	184	201
5 anos	778	401	377	566	292	274	212	109	103
6 anos	498	239	259	377	179	199	121	60	61
7 anos	562	269	293	437	216	221	125	52	73
8 anos	930	467	463	736	372	364	194	95	99
9 anos	421	201	220	334	163	171	86	38	48
10 anos	417	184	233	343	151	192	74	33	40
11 anos	2.461	1.044	1.417	2.209	940	1.269	252	104	148
12 anos	139	57	82	130	54	76	9	3	6
13 anos	106	39	67	100	38	62	6	1	5
14 anos	118	37	82	110	36	74	8	1	7
15 anos ou mais	516	195	321	500	189	311	17	6	10
Não determinados	23	8	15	20	8	12	3	-	3

Fonte: IBGE/DP/CTR-PNAD.

2.4.3 Índice de desenvolvimento da educação básica, por rede de ensino – Bahia – 2007/2013

Nível de ensino	Rede de ensino	Ideb			
		2007	2009	2011	2013
Ensino Fundamental (4ª ao 5º ano)	Total	2.8	3.1	3.5	3.8
	Estadual	2.7	3.0	3.4	3.7
	Privada	5.6	5.9	6.2	6.5
Ensino Fundamental (8ª ao 9º ano)	Total	2.8	3.0	3.2	3.6
	Estadual	2.7	2.8	3.1	3.5
	Privada	5.4	5.5	5.8	6.1
Ensino Médio	Total	3.0	3.1	3.2	3.5
	Estadual	2.7	2.8	3.0	3.3
	Privada	5.3	5.3	5.4	5.8

Fonte: MEC/Inep.

2.5 Saúde

2.5.1 Hospitais conveniados com o SUS, segundo a esfera administrativa e leitos existentes, por território de identidade e municípios – Bahia – 2011

(continua)

Território de identidade e municípios	Total	Hospitais segundo a esfera administrativa				Leitos	
		Federal	Estadual	Municipal	Privada	Existentes	SUS
Estado da Bahia	670	4	44	271	351	29.986	24.798
Irecê	26	-	-	16	10	859	783
América Dourada	1	-	-	1	-	26	26
Barra do Mendes	1	-	-	1	-	26	26
Barro Alto	1	-	-	-	1	23	22
Cafarnaum	1	-	-	1	-	33	33
Canarana	1	-	-	1	-	36	29
Central	1	-	-	1	-	42	42
Gentio do Ouro	1	-	-	1	-	16	16
Ibipeba	1	-	-	-	1	33	29
Ibititá	1	-	-	-	1	32	31
Ipupiara	1	-	-	1	-	24	24
Irecê	6	-	-	1	5	159	108
Itaguaçu da Bahia	1	-	-	1	-	24	24
João Dourado	1	-	-	1	-	36	36
Jussara	1	-	-	1	-	31	31
Lapão	1	-	-	1	-	44	44
Mulungu do Morro	1	-	-	1	-	34	34
Presidente Dutra	1	-	-	1	-	17	17
São Gabriel	1	-	-	1	-	34	34
Uibaí	1	-	-	1	-	30	30
Xique-Xique	2	-	-	-	2	159	147
Velho Chico	17	-	2	11	4	582	535
Barra	2	-	-	-	2	88	88
Bom Jesus da Lapa	2	-	-	1	1	89	70
Brotas de Macaúbas (1)	1	-	-	1	-	39	39
Carinhanha	1	-	-	1	-	35	35
Feira da Mata	-	-	-	-	-	-	-
Ibotirama	2	-	1	-	1	78	50
Igaporã	1	-	1	-	-	29	29
Malhada	1	-	-	1	-	21	21
Matina	1	-	-	1	-	21	21
Morpará	1	-	-	1	-	2	2
Muquém do São Francisco	-	-	-	-	-	-	-
Oliveira dos Brejinhos	1	-	-	1	-	27	27
Paratinga	1	-	-	1	-	36	36
Riacho de Santana	1	-	-	1	-	68	68
Serra do Ramalho	1	-	-	1	-	31	31
Sítio do Mato	1	-	-	1	-	18	18
Chapada Diamantina	25	-	-	14	11	749	728
Abaíra	1	-	-	1	-	9	9
Andaraí	1	-	-	1	-	32	32

2.5.1 Hospitais conveniados com o SUS, segundo a esfera administrativa e leitos existentes, por território de identidade e municípios – Bahia – 2011

(continuação)

Território de identidade e municípios	Total	Hospitais segundo a esfera administrativa				Leitos	
		Federal	Estadual	Municipal	Privada	Existentes	SUS
Barra da Estiva	1	-	-	-	1	82	82
Boninal	1	-	-	1	-	24	24
Bonito	1	-	-	1	-	16	16
Ibicoara	-	-	-	-	-	-	-
Ibitiara	1	-	-	-	1	62	62
Iramaia	3	-	-	1	2	60	60
Iraquara	1	-	-	-	1	37	37
Itaeté	1	-	-	1	-	15	15
Jussiape	1	-	-	1	-	17	17
Lençóis	1	-	-	1	-	14	14
Marcionílio Souza	1	-	-	1	-	19	19
Morro do Chapéu	2	-	-	-	2	116	105
Mucugê	1	-	-	1	-	32	32
Nova Redenção	-	-	-	-	-	-	-
Novo Horizonte	-	-	-	-	-	-	-
Palmeiras	-	-	-	-	-	-	-
Piatã	1	-	-	1	-	26	26
Rio de Contas	1	-	-	1	-	11	11
Seabra	3	-	-	-	3	94	84
Souto Soares	1	-	-	1	-	26	26
Utinga	1	-	-	1	-	20	20
Wagner	1	-	-	-	1	37	37
Sisal	36	-	-	17	19	1.113	996
Araci	2	-	-	1	1	73	69
Barrocas	1	-	-	1	-	29	29
Biritinga	1	-	-	1	-	14	14
Candeal (1)	1	-	-	1	-	3	3
Cansanção	1	-	-	1	-	16	16
Conceição do Coité	6	-	-	-	6	202	136
Ichu	1	-	-	1	-	22	22
Itiúba	2	-	-	1	1	87	84
Lamarão	-	-	-	-	-	-	-
Monte Santo	1	-	-	1	-	60	60
Nordestina	1	-	-	1	-	24	24
Queimadas	2	-	-	1	1	53	53
Quijingue	1	-	-	1	-	17	17
Retirolândia	1	-	-	1	-	26	26
Santaluz	3	-	-	1	2	80	78
São Domingos	1	-	-	-	1	20	20
Serrinha	5	-	-	1	4	240	205
Teofilândia	1	-	-	1	-	17	17
Tucano	2	-	-	1	1	58	55
Valente	3	-	-	1	2	72	68
Litoral Sul	36	-	1	12	23	2.129	1.833
Almadina	-	-	-	-	-	-	-
Arataca	-	-	-	-	-	-	-

2.5.1 Hospitais conveniados com o SUS, segundo a esfera administrativa e leitos existentes, por território de identidade e municípios – Bahia – 2011

(continuação)

Território de identidade e municípios	Total	Hospitais segundo a esfera administrativa				Leitos	
		Federal	Estadual	Municipal	Privada	Existentes	SUS
Aurelino Leal	1	-	-	1	-	46	46
Barro Preto	1	-	-	1	-	33	33
Buerarema	1	-	-	-	1	47	47
Camacan	3	-	-	-	3	130	128
Canavieiras	2	-	-	1	1	95	85
Coaraci	1	-	-	1	-	35	35
Floresta Azul	-	-	-	-	-	-	-
Ibicarai	1	-	-	1	-	31	31
Ilhéus	8	-	1	-	7	435	335
Itabuna	9	-	-	1	8	949	765
Itacaré	2	-	-	1	1	39	39
Itaju do Colônia	1	-	-	1	-	12	12
Itajuípe	1	-	-	-	1	60	60
Itapé	-	-	-	-	-	-	-
Itapitanga	1	-	-	1	-	16	16
Jussari	1	-	-	1	-	37	37
Maraú	-	-	-	-	-	-	-
Mascote	-	-	-	-	-	-	-
Pau Brasil	1	-	-	1	-	17	17
Santa Luzia	-	-	-	-	-	-	-
São José da Vitória	-	-	-	-	-	-	-
Ubaítaba	1	-	-	-	1	100	100
Una	1	-	-	1	-	47	47
Uruçuca	-	-	-	-	-	-	-
Baixo Sul	10	-	-	9	1	505	485
Aratuípe	-	-	-	-	-	-	-
Cairu	-	-	-	-	-	-	-
Camamu	1	-	-	1	-	17	17
Gandu	1	-	-	1	-	72	72
Ibirapitanga	1	-	-	1	-	31	31
Igrapiúna	1	-	-	1	-	9	9
Ituberá	1	-	-	1	-	33	33
Jaguaripe	-	-	-	-	-	-	-
Nilo Peçanha	-	-	-	-	-	-	-
Pirai do Norte	-	-	-	-	-	-	-
Presidente Tancredo Neves	1	-	-	1	-	18	18
Taperoá	1	-	-	1	-	26	26
Teolândia	1	-	-	1	-	24	24
Valença	1	-	-	-	1	231	211
Wenceslau Guimarães	1	-	-	1	-	44	44
Extremo Sul	18	-	-	8	10	853	698
Alcobaça	1	-	-	-	1	59	59
Caravelas	1	-	-	-	1	75	61
Ibirapôa	1	-	-	1	-	8	8

2.5.1 Hospitais conveniados com o SUS, segundo a esfera administrativa e leitos existentes, por território de identidade e municípios – Bahia – 2011

(continuação)

Território de identidade e municípios	Total	Hospitais segundo a esfera administrativa				Leitos	
		Federal	Estadual	Municipal	Privada	Existentes	SUS
Itamaraju	1	-	-	1	-	101	101
Itanhém	1	-	-	-	1	54	52
Jucuruçu	1	-	-	1	-	23	23
Lajedão	-	-	-	-	-	-	-
Medeiros Neto	1	-	-	1	-	29	29
Mucuri	2	-	-	-	2	91	70
Nova Viçosa	1	-	-	1	-	42	42
Prado	1	-	-	-	1	42	42
Teixeira de Freitas	6	-	-	2	4	318	200
Vereda	1	-	-	1	-	11	11
Médio Sudoeste da Bahia	16	-	-	6	10	593	549
Caatiba	1	-	-	1	-	17	17
Firmino Alves	-	-	-	-	-	-	-
Ibicuí	1	-	-	1	-	21	21
Iguaí	2	-	-	-	2	82	82
Itambé	1	-	-	-	1	42	42
Itapetinga	5	-	-	-	5	243	199
Itarantim	1	-	-	1	-	30	30
Itororó	1	-	-	-	1	45	45
Macarani	1	-	-	1	-	27	27
Maiquinique	1	-	-	1	-	14	14
Nova Canaã	1	-	-	-	1	51	51
Potiraguá	1	-	-	1	-	21	21
Santa Cruz da Vitória	-	-	-	-	-	-	-
Vale do Jequiçá	22	-	-	14	8	766	751
Amargosa	1	-	-	1	-	53	53
Brejões	1	-	-	1	-	19	19
Cravolândia	1	-	-	1	-	24	24
Elísio Medrado	1	-	-	1	-	13	13
Irajuba	1	-	-	1	-	29	29
Itaquara	1	-	-	1	-	17	17
Itiruçu	1	-	-	1	-	85	85
Jaguaquara	4	-	-	1	3	121	109
Jiquiriçá	1	-	-	1	-	23	23
Lafayette Coutinho	-	-	-	-	-	-	-
Lagedo do Tabocal	1	-	-	1	-	27	27
Laje	1	-	-	1	-	41	41
Maracás	2	-	-	1	1	89	89
Milagres	1	-	-	1	-	21	21
Mutuípe	1	-	-	-	1	47	47
Nova Itarana	-	-	-	-	-	-	-
Planaltino	1	-	-	-	1	30	27
Santa Inês	1	-	-	1	-	27	27
São Miguel das Matas	1	-	-	-	1	29	29
Ubaíra	1	-	-	-	1	71	71

2.5.1 Hospitais conveniados com o SUS, segundo a esfera administrativa e leitos existentes, por território de identidade e municípios – Bahia – 2011

(continuação)

Território de identidade e municípios	Total	Hospitais segundo a esfera administrativa				Leitos	
		Federal	Estadual	Municipal	Privada	Existentes	SUS
Sertão do São Francisco	24	-	1	10	13	873	795
Campo Alegre de Lourdes	2	-	-	1	1	61	61
Canudos	2	-	-	1	1	61	61
Casa Nova	1	-	-	1	-	41	41
Curaçá	1	-	-	1	-	24	24
Juazeiro	12	-	1	2	9	422	369
Pilão Arcado	1	-	-	1	-	30	30
Remanso	2	-	-	-	2	147	122
Sento Sé	1	-	-	1	-	32	32
Sobradinho	1	-	-	1	-	31	31
Uauá	1	-	-	1	-	24	24
Bacia do Rio Grande	22	-	2	11	9	748	609
Angical	1	-	-	1	-	6	6
Baianópolis	1	-	-	1	-	28	28
Barreiras	11	-	1	3	7	510	404
Buritirama	1	-	-	1	-	9	9
Catolândia	-	-	-	-	-	-	-
Cotegipe	-	-	-	-	-	-	-
Cristópolis	-	-	-	-	-	-	-
Formosa do Rio Preto	1	-	-	1	-	29	29
Luís Eduardo Magalhães	3	-	-	1	2	61	28
Mansidão	-	-	-	-	-	-	-
Riachão das Neves	1	-	-	1	-	29	29
Santa Rita de Cássia	1	-	1	-	-	24	24
São Desidério	1	-	-	1	-	24	24
Wanderley	1	-	-	1	-	28	28
Bacia do Paramirim	10	-	-	6	4	320	303
Boquira	1	-	-	1	-	26	26
Botuporã	1	-	-	-	1	59	57
Caturama	1	-	-	1	-	11	11
Érico Cardoso	-	-	-	-	-	-	-
Ibipitanga	1	-	-	1	-	8	8
Macaúbas	2	-	-	1	1	59	44
Paramirim	2	-	-	1	1	81	81
Rio do Pires	1	-	-	-	1	27	27
Tanque Novo	1	-	-	1	-	49	49
Sertão Produtivo	25	-	1	12	12	884	761
Brumado	3	-	-	1	2	135	122
Caculé	1	-	-	-	1	49	49
Caetité	1	-	-	-	1	102	91
Candiba	1	-	-	-	1	37	26
Contendas do Sincorá	-	-	-	-	-	-	-
Dom Basílio	1	-	-	1	-	11	11

2.5.1 Hospitais conveniados com o SUS, segundo a esfera administrativa e leitos existentes, por território de identidade e municípios – Bahia – 2011

(continuação)

Território de identidade e municípios	Total	Hospitais segundo a esfera administrativa				Leitos	
		Federal	Estadual	Municipal	Privada	Existentes	SUS
Guanambi	5	-	1	-	4	244	194
Ibiassucê	1	-	-	1	-	37	37
Ituaçu	1	-	-	1	-	24	24
Iuiú	1	-	-	1	-	5	5
Lagoa Real	1	-	-	1	-	2	2
Livramento de Nossa Senhora	4	-	-	1	3	92	54
Malhada de Pedras	-	-	-	-	-	-	-
Palmas de Monte Alto	1	-	-	1	-	50	50
Pindaí	1	-	-	1	-	24	24
Rio do Antônio	-	-	-	-	-	-	-
Sebastião Laranjeiras	1	-	-	1	-	20	20
Tanhaçu (1)	1	-	-	1	-	20	20
Urandi	1	-	-	1	-	32	32
Piemonte do Paraguaçu	15	-	-	10	5	567	494
Boa Vista do Tupim	1	-	-	1	-	14	14
Iaçu	1	-	-	1	-	48	48
Ibiquera	-	-	-	-	-	-	-
Itaberaba	4	-	-	1	3	177	127
Itatim	1	-	-	1	-	24	24
Lajedinho	-	-	-	-	-	-	-
Macajuba	1	-	-	1	-	20	20
Mundo Novo	1	-	-	1	-	32	32
Piritiba	1	-	-	1	-	37	37
Rafael Jambeiro	1	-	-	1	-	22	22
Ruy Barbosa	1	-	-	-	1	113	100
Santa Terezinha	1	-	-	1	-	28	28
Tapiramutá	2	-	-	1	1	52	42
Bacia do Jacuípe	14	-	1	9	4	395	387
Baixa Grande	1	-	-	1	-	36	36
Capela do Alto Alegre	1	-	-	-	1	21	21
Gavião	-	-	-	-	-	-	-
Ipirá	2	-	-	1	1	60	58
Mairi	1	-	1	-	-	30	30
Nova Fátima	-	-	-	-	-	-	-
Pé de Serra	1	-	-	1	-	9	9
Pintadas	1	-	-	1	-	16	16
Quixabeira	-	-	-	-	-	-	-
Riachão do Jacuípe	3	-	-	1	2	121	115
São José do Jacuípe	1	-	-	1	-	16	16
Serra Preta	1	-	-	1	-	25	25
Várzea da Roça	1	-	-	1	-	21	21
Várzea do Poço	1	-	-	1	-	40	40

2.5.1 Hospitais conveniados com o SUS, segundo a esfera administrativa e leitos existentes, por território de identidade e municípios – Bahia – 2011

(continuação)

Território de identidade e municípios	Total	Hospitais segundo a esfera administrativa				Leitos	
		Federal	Estadual	Municipal	Privada	Existentes	SUS
Piemonte da Diamantina	11	-	1	4	6	606	565
Caém	1	-	-	1	-	36	36
Capim Grosso	1	-	-	-	1	57	57
Jacobina	3	-	-	1	2	324	285
Miguel Calmon	1	-	-	-	1	60	58
Mirangaba	-	-	-	-	-	-	-
Ourolândia	1	-	-	1	-	6	6
Saúde	2	-	-	1	1	73	73
Serrolândia	1	-	1	-	-	33	33
Umburanas	-	-	-	-	-	-	-
Várzea Nova	1	-	-	-	1	17	17
Semiárido Nordeste II	16	-	2	8	6	498	475
Ajustina	1	-	-	1	-	19	19
Antas	2	-	-	-	2	103	103
Banzaê	-	-	-	-	-	-	-
Cícero Dantas	2	-	-	1	1	67	67
Cipó	1	-	-	1	-	33	33
Coronel João Sá	1	-	-	1	-	4	4
Euclides da Cunha	2	-	-	1	1	75	69
Fátima	-	-	-	-	-	-	-
Heliópolis	-	-	-	-	-	-	-
Jeremoabo	1	-	1	-	-	29	29
Nova Soure	1	-	-	1	-	39	39
Novo Triunfo	-	-	-	-	-	-	-
Paripiranga	1	-	-	-	1	23	6
Pedro Alexandre	1	-	-	1	-	3	3
Ribeira do Amparo	1	-	-	1	-	20	20
Ribeira do Pombal	2	-	1	-	1	83	83
Santa Brígida	-	-	-	-	-	-	-
Sítio do Quinto	-	-	-	-	-	-	-
Litoral Norte e Agreste Baiano	29	-	1	15	13	932	776
Acajutiba	1	-	-	1	-	6	6
Alagoinhas	8	-	1	1	6	225	175
Aporá	-	-	-	-	-	-	-
Araçás	1	-	-	1	-	19	19
Aramari	-	-	-	-	-	-	-
Cardeal da Silva	-	-	-	-	-	-	-
Catu	2	-	-	1	1	86	54
Conde	1	-	-	1	-	17	17
Crisópolis	1	-	-	1	-	21	21
Entre Rios	2	-	-	2	-	70	70
Esplanada	1	-	-	-	1	69	69
Inhambupe	1	-	-	1	-	40	40
Itanagra	-	-	-	-	-	-	-

2.5.1 Hospitais conveniados com o SUS, segundo a esfera administrativa e leitos existentes, por território de identidade e municípios – Bahia – 2011

(continuação)

Território de identidade e municípios	Total	Hospitais segundo a esfera administrativa				Leitos	
		Federal	Estadual	Municipal	Privada	Existentes	SUS
Itapicuru	2	-	-	1	1	54	50
Jandaíra	-	-	-	-	-	-	-
Mata de São João	2	-	-	1	1	82	54
Olindina	1	-	-	-	1	23	23
Ouriçangas	1	-	-	1	-	15	15
Pedrao	-	-	-	-	-	-	-
Pojuca	3	-	-	1	2	113	71
Rio Real	1	-	-	1	-	55	55
Sátiro Dias	1	-	-	1	-	37	37
Portal do Sertão	40	-	3	14	23	1.725	1.447
Água Fria	1	-	-	1	-	20	20
Amélia Rodrigues	1	-	-	1	-	16	16
Anguera	1	-	-	1	-	6	6
Antônio Cardoso	-	-	-	-	-	-	-
Conceição da Feira	1	-	-	1	-	20	20
Conceição do Jacuípe	2	-	-	1	1	31	28
Coração de Maria	1	-	-	-	1	28	28
Feira de Santana	25	-	3	2	20	1.421	1.146
Ipecaetá	1	-	-	1	-	14	14
Irará	1	-	-	1	-	24	24
Santa Bárbara	1	-	-	1	-	29	29
Santanópolis	1	-	-	1	-	13	13
Santo Estêvão	2	-	-	1	1	47	47
São Gonçalo dos Campos	1	-	-	1	-	36	36
Tanquinho	1	-	-	1	-	20	20
Teodoro Sampaio	-	-	-	-	-	-	-
Terra Nova	-	-	-	-	-	-	-
Vitória da Conquista	35	-	2	16	17	1.580	1.279
Anagé	1	-	-	1	-	30	30
Aracatu	2	-	-	1	1	83	35
Barra do Choça	1	-	-	1	-	33	33
Belo Campo	1	-	-	1	-	44	44
Bom Jesus da Serra	1	-	-	1	-	19	19
Caetanos	-	-	-	-	-	-	-
Cândido Sales	1	-	-	1	-	55	55
Caraíbas	-	-	-	-	-	-	-
Condeúba	1	-	-	1	-	37	37
Cordeiros	1	-	-	1	-	15	15
Encruzilhada	1	-	-	1	-	49	49
Guajeru	-	-	-	-	-	-	-
Jacaraci	1	-	-	1	-	29	29
Licínio de Almeida	1	-	-	1	-	20	20
Maetinga	-	-	-	-	-	-	-
Mirante	-	-	-	-	-	-	-

2.5.1 Hospitais conveniados com o SUS, segundo a esfera administrativa e leitos existentes, por território de identidade e municípios – Bahia – 2011

(continuação)

Território de identidade e municípios	Total	Hospitais segundo a esfera administrativa				Leitos	
		Federal	Estadual	Municipal	Privada	Existentes	SUS
Mortugaba	1	-	-	1	-	24	24
Piripá	-	-	-	-	-	-	-
Planalto	1	-	-	1	-	59	59
Poções	1	-	-	-	1	74	66
Presidente Jânio Quadros	-	-	-	-	-	-	-
Ribeirão do Largo	-	-	-	-	-	-	-
Tremedal	1	-	-	1	-	19	19
Vitória da Conquista	19	-	2	2	15	990	745
Recôncavo	32	-	2	8	22	1.301	1.187
Cabaceiras do Paraguaçu	-	-	-	-	-	-	-
Cachoeira	1	-	-	-	1	83	83
Castro Alves	2	-	1	-	1	57	57
Conceição do Almeida	1	-	-	-	1	64	64
Cruz das Almas	6	-	-	1	5	166	141
Dom Macêdo Costa	-	-	-	-	-	-	-
Governador Mangabeira	-	-	-	-	-	-	-
Maragogipe	1	-	-	1	-	15	15
Muniz Ferreira	-	-	-	-	-	-	-
Muritiba	2	-	-	1	1	40	40
Nazaré	3	-	-	1	2	110	104
Santo Amaro	4	-	-	-	4	144	119
Santo Antônio de Jesus	6	-	1	-	5	381	324
São Felipe	1	-	-	1	-	30	30
São Félix	1	-	-	-	1	84	84
São Francisco do Conde	1	-	-	1	-	38	37
São Sebastião do Passé	1	-	-	1	-	53	53
Sapeaçu	1	-	-	-	1	23	23
Saubara	1	-	-	1	-	13	13
Varzedo	-	-	-	-	-	-	-
Médio Rio de Contas	21	-	2	7	12	999	814
Aiquara	1	-	-	1	-	13	13
Apuarema	-	-	-	-	-	-	-
Barra do Rocha	1	-	-	-	1	31	31
Boa Nova ⁽¹⁾	1	-	-	1	-	17	17
Dário Meira	-	-	-	-	-	-	-
Gongogi	1	-	-	1	-	17	17
Ibirataia	2	-	-	-	2	88	88
Ipiaú	3	-	1	-	2	119	88
Itagi	1	-	-	1	-	28	28
Itagibá	1	-	-	-	1	17	17
Itamari	1	-	-	1	-	28	28
Jequié	6	-	1	-	5	507	353
Jitaúna	1	-	-	1	-	26	26
Manoel Vitorino	-	-	-	-	-	-	-

2.5.1 Hospitais conveniados com o SUS, segundo a esfera administrativa e leitos existentes, por território de identidade e municípios – Bahia – 2011

(continuação)

Território de identidade e municípios	Total	Hospitais segundo a esfera administrativa				Leitos	
		Federal	Estadual	Municipal	Privada	Existentes	SUS
Nova Ibiá	-	-	-	-	-	-	-
Ubatã	2	-	-	1	1	108	108
Bacia do Rio Corrente	12	-	-	10	2	406	399
Brejoelândia	-	-	-	-	-	-	-
Canápolis	1	-	-	1	-	24	24
Cocos	1	-	-	1	-	31	31
Coribe	1	-	-	1	-	35	35
Correntina	1	-	-	1	-	35	35
Jaborandi	1	-	-	1	-	30	30
Santa Maria da Vitória	2	-	-	1	1	89	87
Santana	1	-	-	1	-	36	36
São Félix do Coribe	2	-	-	1	1	49	44
Serra Dourada	1	-	-	1	-	45	45
Tabocas do Brejo Velho	1	-	-	1	-	32	32
Itaparica	7	-	-	4	3	205	190
Abaré	1	-	-	1	-	24	24
Chorrochó (1)	1	-	-	1	-	11	11
Glória	-	-	-	-	-	-	-
Macururé	1	-	-	1	-	15	15
Paulo Afonso	4	-	-	1	3	155	140
Rodelas	-	-	-	-	-	-	-
Piemonte Norte do Itapicuru	8	-	-	5	3	489	434
Andorinha	-	-	-	-	-	-	-
Antônio Gonçalves	-	-	-	-	-	-	-
Caldeirão Grande	1	-	-	1	-	39	39
Campo Formoso	1	-	-	-	1	97	97
Filadélfia	1	-	-	1	-	37	37
Jaguarari	1	-	-	1	-	42	42
Pindobaçu	1	-	-	1	-	57	57
Ponto Novo	1	-	-	1	-	37	37
Senhor do Bonfim	2	-	-	-	2	180	125
Metropolitano de Salvador	126	4	23	6	93	8.737	6.044
Camaçari	9	-	1	-	8	289	201
Candeias	3	-	-	1	2	89	50
Dias D'Ávila	2	-	-	1	1	48	35
Itaparica	1	-	1	-	-	52	52
Lauro de Freitas	6	-	1	1	4	232	109
Madre de Deus	1	-	-	1	-	30	30
Salinas da Margarida	1	-	-	1	-	16	16
Salvador	101	4	20	-	77	7.887	5.457
Simões Filho	1	-	-	1	-	68	68
Vera Cruz	1	-	-	-	1	26	26

2.5.1 Hospitais conveniados com o SUS, segundo a esfera administrativa e leitos existentes, por território de identidade e municípios – Bahia – 2011

(conclusão)

Território de identidade e municípios	Total	Hospitais segundo a esfera administrativa				Leitos	
		Federal	Estadual	Municipal	Privada	Existentes	SUS
Costa do Descobrimento	17	-	1	8	8	572	481
Belmonte	2	-	-	1	1	57	57
Eunápolis	6	-	-	1	5	252	183
Guaratinga	1	-	-	1	-	32	32
Itabela	1	-	-	1	-	39	39
Itagimirim	1	-	-	1	-	21	21
Itapebi (1)	1	-	-	1	-	11	11
Porto Seguro	4	-	1	1	2	138	116
Santa Cruz Cabrália	1	-	-	1	-	22	22

Fonte: Sesab/DIS.

(1) Municípios que tem leitos, porém os estabelecimento não tem a tipologia de hospital:

- Boa Nova - Centro de Parto Normal=Casa de Parto
- Brotas de Macaúbas - Pronto Socorro Geral
- Candeal - Pronto Socorro Especializado
- Chorrochó - Centro de Parto Normal=Casa de Parto
- Itapebi - Pronto Atendimento
- Tanhaçu - Pronto Socorro Especializado

2.5.2 Servidores estaduais da área de saúde, segundo o tipo de ocupação, por território de identidade e municípios – Bahia – 2011

(continua)

Território de identidade e municípios	Total	Agente de serviços de saúde	Assistente social	Atendente de enfermagem	Atendente rural	Auxiliar de enfermagem	Auxiliar de serviços de saúde/Atendente rural	Enfermeiro	Farmacêutico
Estado da Bahia	21.612	265	683	401	117	6.053	199	1.659	515
Irecê	260	12	4	5	7	130	8	9	7
América Dourada	5	-	-	-	1	4	-	-	-
Barra do Mendes	15	1	-	2	-	6	1	1	-
Barro Alto	4	-	-	-	-	2	1	-	-
Cafarnaum	6	-	-	-	-	1	-	-	-
Canarana	8	1	-	1	-	2	-	-	-
Central	10	1	-	-	1	6	-	-	-
Gentio do Ouro	4	1	-	-	-	3	-	-	-
Ibipeba	17	2	-	1	1	13	-	-	-
Ibititá	13	1	-	-	3	5	2	-	-
Ipupiara	3	-	-	-	-	3	-	-	-
Irecê	114	2	4	1	-	47	1	8	6
Itaguaçu da Bahia	-	-	-	-	-	-	-	-	-
João Dourado	6	1	-	-	-	5	-	-	-
Jussara	6	-	-	-	-	5	-	-	-
Lapão	5	-	-	-	-	4	-	-	-
Mulungu do Morro	2	-	-	-	1	-	1	-	-
Presidente Dutra	13	-	-	-	-	10	1	-	-
São Gabriel	3	-	-	-	-	2	-	-	-
Uibaí	7	-	-	-	-	4	1	-	-
Xique-Xique	19	2	-	-	-	8	-	-	1
Velho Chico	38	1	2	1	1	14	1	1	1
Barra	-	-	-	-	-	-	-	-	-
Bom Jesus da Lapa	5	-	1	-	-	1	-	-	-
Brotas de Macaúbas	4	-	-	-	-	3	-	-	-
Carinhanha	2	-	-	-	-	-	-	-	1
Feira da Mata	-	-	-	-	-	-	-	-	-
Ibotirama	12	-	-	-	-	5	-	1	-
Igaporã	-	-	-	-	-	-	-	-	-
Malhada	-	-	-	-	-	-	-	-	-
Matina	1	-	-	-	-	1	-	-	-
Morpará	-	-	-	-	-	-	-	-	-
Muquém do São Francisco	-	-	-	-	-	-	-	-	-
Oliveira dos Brejinhos	3	-	-	-	-	1	-	-	-
Paratinga	-	-	-	-	-	-	-	-	-
Riacho de Santana	11	1	1	1	1	3	1	-	-
Serra do Ramalho	-	-	-	-	-	-	-	-	-
Sítio do Mato	-	-	-	-	-	-	-	-	-
Chapada Diamantina	202	6	2	8	10	85	14	8	5
Abaíra	-	-	-	-	-	-	-	-	-
Andaraí	4	-	-	-	-	4	-	-	-

2.5.2 Servidores estaduais da área de saúde, segundo o tipo de ocupação, por território de identidade e municípios – Bahia – 2011

(continuação)

Território de identidade e municípios	Total	Agente de serviços de saúde	Assistente social	Atendente de enfermagem	Atendente rural	Auxiliar de enfermagem	Auxiliar de serviços de saúde/Atendente rural	Enfermeiro	Farmacêutico
Barra da Estiva	8	1	-	2	2	1	1	-	-
Boninal	4	-	-	-	-	3	-	-	-
Bonito	-	-	-	-	-	-	-	-	-
Ibicoara	2	-	-	-	1	-	-	-	-
Ibitiara	8	1	-	-	1	5	-	-	-
Iramaia	2	-	-	-	1	1	-	-	-
Iraquara	15	-	-	-	-	9	1	-	-
Itaeté	5	-	-	1	-	1	1	-	-
Jussiape	8	1	-	-	2	4	-	-	-
Lençóis	6	-	-	-	-	3	1	1	-
Marcionílio Souza	6	2	-	-	-	3	1	-	-
Morro do Chapéu	17	-	1	1	-	6	3	-	1
Mucugê	13	-	-	-	1	8	1	1	-
Nova Redenção	-	-	-	-	-	-	-	-	-
Novo Horizonte	-	-	-	-	-	-	-	-	-
Palmeiras	8	-	-	-	-	5	-	-	-
Piatã	14	-	-	3	-	8	-	-	-
Rio de Contas	10	-	-	-	-	6	-	-	-
Seabra	47	1	1	1	-	6	2	6	3
Souto Soares	5	-	-	-	1	4	-	-	-
Utinga	2	-	-	-	-	-	-	-	-
Wagner	18	-	-	-	1	8	3	-	1
Sisal	298	9	3	14	9	130	21	16	11
Araci	11	1	-	1	1	3	2	1	-
Barrocas	-	-	-	-	-	-	-	-	-
Birtinga	8	-	-	1	1	4	1	-	-
Candeal	3	-	-	-	-	3	-	-	-
Cansanção	4	-	1	-	-	-	1	-	-
Conceição do Coité	26	1	-	1	-	9	2	2	3
Ichu	2	-	-	-	-	2	-	-	-
Itiúba	6	-	-	-	1	2	-	1	-
Lamarão	4	-	-	-	-	4	-	-	-
Monte Santo	19	1	-	3	-	4	5	-	-
Nordestina	-	-	-	-	-	-	-	-	-
Queimadas	9	1	-	-	-	5	1	-	-
Quijingue	2	-	-	-	-	-	1	-	-
Retrolândia	1	-	-	-	-	-	-	-	-
Santaluz	17	-	-	-	1	7	1	1	1
São Domingos	-	-	-	-	-	-	-	-	-
Serrinha	119	3	1	3	2	54	4	10	6
Teofilândia	6	-	-	2	-	2	1	1	-
Tucano	42	2	1	3	1	25	2	-	-
Valente	19	-	-	-	2	6	-	-	1

2.5.2 Servidores estaduais da área de saúde, segundo o tipo de ocupação, por território de identidade e municípios – Bahia – 2011

(continuação)

Território de identidade e municípios	Total	Agente de serviços de saúde	Assistente social	Atendente de enfermagem	Atendente rural	Auxiliar de enfermagem	Auxiliar de serviços de saúde/Atendente rural	Enfermeiro	Farmacêutico
Litoral Sul	780	14	14	23	3	161	8	41	23
Almadina	-	-	-	-	-	-	-	-	-
Arataca	-	-	-	-	-	-	-	-	-
Aurelino Leal	5	-	1	-	-	-	-	-	-
Barro Preto	-	-	-	-	-	-	-	-	-
Buerarema	4	-	-	-	-	-	-	-	-
Camacan	18	1	-	-	1	1	1	-	1
Canavieiras	6	1	-	-	-	2	-	-	-
Coaraci	51	-	-	-	-	16	-	5	-
Floresta Azul	7	-	-	1	-	3	1	-	-
Ibicaraí	26	2	1	1	-	9	-	2	-
Ilhéus	510	7	8	18	1	104	1	28	15
Itabuna	119	3	3	3	-	19	-	6	6
Itacaré	1	-	-	-	-	-	-	-	-
Itaju do Colônia	1	-	-	-	-	1	-	-	-
Itajuípe	5	-	-	-	-	-	-	-	-
Itapé	3	-	-	-	-	1	-	-	-
Itapitanga	2	-	-	-	-	1	1	-	-
Jussari	1	-	-	-	-	-	-	-	-
Maraú	6	-	-	-	1	2	1	-	-
Mascote	3	-	-	-	-	-	2	-	-
Pau Brasil	-	-	-	-	-	-	-	-	-
Santa Luzia	-	-	-	-	-	-	-	-	-
São José da Vitória	1	-	-	-	-	-	-	-	-
Ubaítaba	5	-	1	-	-	2	1	-	-
Una	3	-	-	-	-	-	-	-	-
Uruçuca	3	-	-	-	-	-	-	-	1
Baixo Sul	102	12	1	4	3	24	8	4	4
Aratuípe	2	-	-	-	-	2	-	-	-
Cairu	-	-	-	-	-	-	-	-	-
Camamu	8	1	-	-	1	-	2	-	-
Gandu	18	-	-	-	1	3	1	2	3
Ibirapitanga	2	-	-	1	-	1	-	-	-
Igrapiúna	-	-	-	-	-	-	-	-	-
Ituberá	21	4	-	1	1	8	1	2	-
Jaguaripe	2	1	-	-	-	1	-	-	-
Nilo Peçanha	7	1	-	-	-	1	1	-	-
Piraí do Norte	-	-	-	-	-	-	-	-	-
Presidente Tancredo Neves	-	-	-	-	-	-	-	-	-
Taperoá	6	2	-	-	-	1	1	-	-
Teolândia	7	-	1	1	-	2	1	-	-
Valença	24	2	-	1	-	5	1	-	1
Wenceslau Guimarães	5	1	-	-	-	-	-	-	-

2.5.2 Servidores estaduais da área de saúde, segundo o tipo de ocupação, por território de identidade e municípios – Bahia – 2011

(continuação)

Território de identidade e municípios	Total	Agente de serviços de saúde	Assistente social	Atendente de enfermagem	Atendente rural	Auxiliar de enfermagem	Auxiliar de serviços de saúde/Atendente rural	Enfermeiro	Farmacêutico
Extremo Sul	210	16	1	15	3	61	17	11	2
Alcobaça	2	-	-	-	1	-	-	-	-
Caravelas	7	-	-	-	-	1	2	1	-
Ibirapôã	2	-	1	-	-	-	-	-	-
Itamaraju	56	6	-	4	2	7	-	4	-
Itanhém	8	-	-	-	-	1	2	1	-
Jucuruçu	-	-	-	-	-	-	-	-	-
Lajedão	11	-	-	-	-	7	-	-	-
Medeiros Neto	29	2	-	1	-	14	3	1	-
Mucuri	9	-	-	-	-	3	1	-	-
Nova Viçosa	4	1	-	-	-	2	-	-	-
Prado	4	1	-	1	-	1	1	-	-
Teixeira de Freitas	78	6	-	9	-	25	8	4	2
Vereda	-	-	-	-	-	-	-	-	-
Médio Sudoeste da Bahia	176	7	3	19	13	31	1	9	4
Caatiba	10	-	-	2	1	3	-	-	-
Firmino Alves	-	-	-	-	-	-	-	-	-
Ibicuí	11	-	-	-	2	3	-	-	-
Iguaí	25	-	-	1	1	6	-	4	-
Itambé	9	-	-	1	1	2	-	-	-
Itapetinga	77	4	3	7	1	11	1	5	4
Itarantim	5	-	-	2	-	1	-	-	-
Itororó	3	-	-	1	1	-	-	-	-
Macarani	10	1	-	-	3	2	-	-	-
Maiquinique	7	-	-	2	1	1	-	-	-
Nova Canaã	8	-	-	1	-	1	-	-	-
Potiraguá	10	2	-	2	2	-	-	-	-
Santa Cruz da Vitória	1	-	-	-	-	1	-	-	-
Vale do Jequiçá	153	19	1	15	2	52	8	5	1
Amargosa	47	4	-	8	-	17	-	1	1
Brejões	3	-	-	-	-	3	-	-	-
Cravolândia	3	1	-	-	-	2	-	-	-
Elísio Medrado	4	-	-	-	-	1	-	2	-
Irajuba	3	-	-	1	-	2	-	-	-
Itaquara	4	-	-	1	-	1	-	-	-
Itiruçu	2	-	-	-	-	2	-	-	-
Jaguaquara	32	6	-	3	-	5	1	2	-
Jiquiriçá	3	-	-	-	-	1	1	-	-
Lafayette Coutinho	2	-	-	-	-	1	1	-	-
Lagedo do Tabocal	-	-	-	-	-	-	-	-	-
Laje	11	4	-	1	-	1	1	-	-
Maracás	5	1	-	-	-	3	-	-	-

2.5.2 Servidores estaduais da área de saúde, segundo o tipo de ocupação, por território de identidade e municípios – Bahia – 2011

(continuação)

Território de identidade e municípios	Total	Agente de serviços de saúde	Assistente social	Atendente de enfermagem	Atendente rural	Auxiliar de enfermagem	Auxiliar de serviços de saúde/Atendente rural	Enfermeiro	Farmacêutico
Milagres	2	-	-	-	-	1	1	-	-
Mutuípe	4	1	-	-	-	1	1	-	-
Nova Itarana	3	1	-	-	-	-	-	-	-
Planaltino	6	1	-	-	2	1	1	-	-
Santa Inês	3	-	-	1	-	2	-	-	-
São Miguel das Matas	4	-	-	-	-	3	-	-	-
Ubaíra	12	-	1	-	-	5	1	-	-
Sertão do São Francisco	133	3	5	2	1	31	-	24	1
Campo Alegre de Lourdes	1	-	-	1	-	-	-	-	-
Canudos	1	-	-	-	-	-	-	1	-
Casa Nova	3	-	-	-	-	-	-	-	-
Curaçá	5	1	-	-	-	2	-	-	-
Juazeiro	107	1	5	1	1	23	-	21	1
Pilão Arcado	-	-	-	-	-	-	-	-	-
Remanso	5	1	-	-	-	1	-	-	-
Sento Sé	4	-	-	-	-	2	-	-	-
Sobradinho	5	-	-	-	-	1	-	2	-
Uauá	2	-	-	-	-	2	-	-	-
Bacia do Rio Grande	121	9	1	8	1	61	-	4	6
Angical	-	-	-	-	-	-	-	-	-
Baianópolis	-	-	-	-	-	-	-	-	-
Barreiras	121	9	1	8	1	61	-	4	6
Buritirama	-	-	-	-	-	-	-	-	-
Catolândia	-	-	-	-	-	-	-	-	-
Cotegipe	-	-	-	-	-	-	-	-	-
Cristópolis	-	-	-	-	-	-	-	-	-
Formosa do Rio Preto	-	-	-	-	-	-	-	-	-
Luís Eduardo Magalhães	-	-	-	-	-	-	-	-	-
Mansidão	-	-	-	-	-	-	-	-	-
Riachão das Neves	-	-	-	-	-	-	-	-	-
Santa Rita de Cássia	-	-	-	-	-	-	-	-	-
São Desidério	-	-	-	-	-	-	-	-	-
Wanderley	-	-	-	-	-	-	-	-	-
Bacia do Paramirim	93	3	-	4	2	41	2	4	5
Boquira	8	-	-	-	1	3	-	-	-
Botuporã	5	1	-	1	-	1	-	1	-
Caturama	-	-	-	-	-	-	-	-	-
Érico Cardoso	1	-	-	-	-	-	-	-	-
Ibipitanga	2	1	-	-	-	1	-	-	-

2.5.2 Servidores estaduais da área de saúde, segundo o tipo de ocupação, por território de identidade e municípios – Bahia – 2011

(continuação)

Território de identidade e municípios	Total	Agente de serviços de saúde	Assistente social	Atendente de enfermagem	Atendente rural	Auxiliar de enfermagem	Auxiliar de serviços de saúde/Atendente rural	Enfermeiro	Farmacêutico
Macaúbas	40	1	-	2	1	23	-	3	2
Paramirim	30	-	-	1	-	8	1	-	2
Rio do Pires	6	-	-	-	-	4	1	-	1
Tanque Novo	1	-	-	-	-	1	-	-	-
Sertão Produtivo	616	11	7	13	6	133	16	18	13
Brumado	77	6	1	5	1	28	1	4	3
Caculé	22	-	-	1	-	10	-	-	2
Caetité	48	1	2	1	2	20	2	4	1
Candiba	5	-	-	-	-	3	-	-	-
Contendas do Sincorá	1	-	-	-	-	-	1	-	-
Dom Basílio	6	-	-	-	-	3	2	-	-
Guanambi	349	1	3	3	-	17	-	7	5
Ibiassucê	12	-	-	1	1	3	1	-	-
Ituaçu	6	-	-	-	-	3	2	-	-
Iuiu	-	-	-	-	-	-	-	-	-
Lagoa Real	1	-	-	-	-	1	-	-	-
Livramento de Nossa Senhora	58	-	1	1	-	32	5	2	1
Malhada de Pedras	3	1	-	-	1	1	-	-	-
Palmas de Monte Alto	9	1	-	-	-	4	1	1	-
Pindaí	1	-	-	-	-	-	-	-	-
Rio do Antônio	2	-	-	-	-	1	-	-	-
Sebastião Laranjeiras	1	-	-	-	-	1	-	-	-
Tanhaçu	8	1	-	1	1	1	1	-	-
Urandi	7	-	-	-	-	5	-	-	1
Piemonte do Paraguaçu	137	2	-	15	2	61	7	6	4
Boa Vista do Tupim	8	-	-	1	-	7	-	-	-
laçu	13	-	-	-	-	6	1	2	-
Ibiquera	-	-	-	-	-	-	-	-	-
Itaberaba	69	1	-	13	-	24	3	3	3
Itatim	-	-	-	-	-	-	-	-	-
Lajedinho	1	-	-	-	1	-	-	-	-
Macajuba	2	-	-	-	-	1	-	-	-
Mundo Novo	25	-	-	-	-	17	1	1	-
Piritiba	1	-	-	-	-	-	-	-	-
Rafael Jambeiro	-	-	-	-	-	-	-	-	-
Ruy Barbosa	14	1	-	1	1	3	2	-	1
Santa Terezinha	2	-	-	-	-	2	-	-	-
Tapiramutá	2	-	-	-	-	1	-	-	-
Bacia do Jacuípe	71	4	-	1	2	40	4	3	1
Baixa Grande	10	2	-	-	-	5	-	1	-
Capela do Alto Alegre	1	1	-	-	-	-	-	-	-

2.5.2 Servidores estaduais da área de saúde, segundo o tipo de ocupação, por território de identidade e municípios – Bahia – 2011

(continuação)

Território de identidade e municípios	Total	Agente de serviços de saúde	Assistente social	Atendente de enfermagem	Atendente rural	Auxiliar de enfermagem	Auxiliar de serviços de saúde/Atendente rural	Enfermeiro	Farmacêutico
Gavião	-	-	-	-	-	-	-	-	-
Ipirá	29	-	-	1	2	17	2	1	1
Mairi	9	-	-	-	-	4	-	-	-
Nova Fátima	-	-	-	-	-	-	-	-	-
Pé de Serra	1	-	-	-	-	1	-	-	-
Pintadas	1	-	-	-	-	1	-	-	-
Quixabeira	-	-	-	-	-	-	-	-	-
Riachão do Jacuípe	8	-	-	-	-	3	1	1	-
São José do Jacuípe	3	-	-	-	-	1	1	-	-
Serra Preta	3	-	-	-	-	3	-	-	-
Várzea da Roça	2	1	-	-	-	1	-	-	-
Várzea do Poço	4	-	-	-	-	4	-	-	-
Piemonte da Diamantina	114	6	2	1	4	51	8	3	3
Caém	5	-	-	-	1	-	-	-	-
Capim Grosso	11	1	-	-	-	4	2	-	-
Jacobina	69	4	2	1	2	28	4	3	3
Miguel Calmon	10	1	-	-	-	7	1	-	-
Mirangaba	8	-	-	-	-	6	-	-	-
Ourolândia	-	-	-	-	-	-	-	-	-
Saúde	3	-	-	-	-	2	-	-	-
Serrolândia	5	-	-	-	1	2	-	-	-
Umburanas	-	-	-	-	-	-	-	-	-
Várzea Nova	3	-	-	-	-	2	1	-	-
Semiárido Nordeste II	202	9	2	13	9	75	15	6	4
Adustina	1	-	-	-	1	-	-	-	-
Antas	8	-	-	2	-	-	-	-	-
Banzaê	-	-	-	-	-	-	-	-	-
Cícero Dantas	35	-	1	2	2	17	-	1	2
Cipó	6	-	-	-	-	4	-	-	-
Coronel João Sá	1	-	-	-	-	-	-	1	-
Euclides da Cunha	20	-	-	3	2	5	3	-	-
Fátima	2	-	-	-	-	1	-	-	-
Heliópolis	-	-	-	-	-	-	-	-	-
Jeremoabo	69	4	-	4	2	19	2	3	1
Nova Soure	15	-	-	1	1	8	2	-	-
Novo Triunfo	3	-	-	-	-	1	1	-	-
Paripiranga	13	2	-	-	1	6	1	1	-
Pedro Alexandre	3	1	-	-	-	1	1	-	-
Ribeira do Amparo	4	-	-	-	-	1	1	-	-
Ribeira do Pombal	15	1	1	1	-	7	3	-	1
Santa Brígida	7	1	-	-	-	5	1	-	-
Sítio do Quinto	-	-	-	-	-	-	-	-	-

2.5.2 Servidores estaduais da área de saúde, segundo o tipo de ocupação, por território de identidade e municípios – Bahia – 2011

(continuação)

Território de identidade e municípios	Total	Agente de serviços de saúde	Assistente social	Atendente de enfermagem	Atendente rural	Auxiliar de enfermagem	Auxiliar de serviços de saúde/Atendente rural	Enfermeiro	Farmacêutico
Litoral Norte e Agreste Baiano	382	9	2	24	5	171	11	26	13
Acajutiba	5	-	-	-	-	2	1	-	-
Alagoinhas	258	5	1	15	-	127	1	22	12
Aporá	1	-	-	-	-	1	-	-	-
Araçás	-	-	-	-	-	-	-	-	-
Aramari	3	-	-	-	-	1	-	-	-
Cardeal da Silva	-	-	-	-	-	-	-	-	-
Catu	8	-	-	-	1	2	-	1	1
Conde	4	-	-	1	-	1	2	-	-
Crisópolis	-	-	-	-	-	-	-	-	-
Entre Rios	19	2	-	1	-	9	2	-	-
Esplanada	17	-	1	1	2	3	-	1	-
Inhambupe	10	-	-	1	-	3	1	-	-
Itanagra	2	-	-	-	-	1	-	-	-
Itapicuru	5	-	-	-	1	3	-	-	-
Jandaíra	2	-	-	1	-	-	1	-	-
Mata de São João	5	1	-	2	-	1	-	-	-
Olindina	15	-	-	1	-	6	3	1	-
Ouriçangas	3	-	-	-	-	2	-	1	-
Pedrao	5	-	-	-	-	3	-	-	-
Pojuca	8	-	-	-	1	3	-	-	-
Rio Real	10	-	-	-	-	3	-	-	-
Sátiro Dias	2	1	-	1	-	-	-	-	-
Portal do Sertão	1.373	11	19	26	9	325	7	109	28
Água Fria	1	-	-	-	-	1	-	-	-
Amélia Rodrigues	7	-	-	-	-	3	-	-	-
Anguera	1	-	-	-	-	-	-	-	-
Antônio Cardoso	4	-	-	-	-	1	-	2	-
Conceição da Feira	6	-	-	-	-	3	-	1	-
Conceição do Jacuípe	4	-	-	1	-	3	-	-	-
Coração de Maria	3	-	-	-	-	-	-	-	-
Feira de Santana	1.292	9	19	24	8	289	4	102	28
Ipecaetá	3	-	-	-	-	2	-	-	-
Irará	10	-	-	-	1	3	2	1	-
Santa Bárbara	4	-	-	-	-	2	-	-	-
Santanópolis	1	-	-	-	-	1	-	-	-
Santo Estêvão	16	-	-	-	-	10	-	1	-
São Gonçalo dos Campos	9	-	-	-	-	3	-	1	-
Tanquinho	3	2	-	-	-	-	1	-	-
Teodoro Sampaio	6	-	-	1	-	3	-	1	-
Terra Nova	3	-	-	-	-	1	-	-	-

2.5.2 Servidores estaduais da área de saúde, segundo o tipo de ocupação, por território de identidade e municípios – Bahia – 2011

(continuação)

Território de identidade e municípios	Total	Agente de serviços de saúde	Assistente social	Atendente de enfermagem	Atendente rural	Auxiliar de enfermagem	Auxiliar de serviços de saúde/Atendente rural	Enfermeiro	Farmacêutico
Vitória da Conquista	955	29	11	20	7	182	13	56	16
Anagé	-	-	-	-	-	-	-	-	-
Aracatu	6	1	-	-	-	4	1	-	-
Barra do Choça	46	3	1	2	-	14	-	4	1
Belo Campo	6	-	-	1	-	1	1	-	-
Bom Jesus da Serra	-	-	-	-	-	-	-	-	-
Caetanos	-	-	-	-	-	-	-	-	-
Cândido Sales	5	-	-	-	-	1	2	-	-
Caraíbas	1	-	-	-	-	1	-	-	-
Condeúba	9	-	-	1	-	1	2	-	1
Cordeiros	3	3	-	-	-	-	-	-	-
Encruzilhada	5	-	-	-	1	-	-	-	-
Guajeru	1	-	-	-	1	-	-	-	-
Jacaraci	14	1	-	1	-	9	2	-	-
Licínio de Almeida	5	-	-	-	-	3	-	-	-
Maetinga	-	-	-	-	-	-	-	-	-
Mirante	-	-	-	-	-	-	-	-	-
Mortugaba	2	-	-	-	-	1	-	-	-
Piripá	4	1	-	-	-	-	1	-	-
Planalto	1	-	-	-	1	-	-	-	-
Poções	11	1	-	1	-	2	-	2	-
Presidente Jânio Quadros	1	-	-	-	1	-	-	-	-
Ribeirão do Largo	-	-	-	-	-	-	-	-	-
Tremedal	2	-	-	1	-	-	1	-	-
Vitória da Conquista	833	19	10	13	3	145	3	50	14
Recôncavo	261	4	3	8	3	103	9	15	6
Cabaceiras do Paraguaçu	3	-	-	-	-	2	-	-	-
Cachoeira	10	1	-	-	-	2	2	1	-
Castro Alves	10	-	-	-	-	7	-	-	-
Conceição do Almeida	9	1	-	3	-	4	1	-	-
Cruz das Almas	45	1	1	-	1	14	1	2	2
Dom Macêdo Costa	-	-	-	-	-	-	-	-	-
Governador Mangabeira	2	-	-	-	-	1	1	-	-
Maragogipe	7	-	-	-	-	5	-	-	-
Muniz Ferreira	7	1	-	1	-	1	-	-	-
Muritiba	5	-	-	-	-	2	-	1	-
Nazaré	11	-	-	1	-	7	-	-	-
Santo Amaro	11	-	-	1	-	4	-	1	-
Santo Antônio de Jesus	81	-	2	1	1	27	-	8	2
São Felipe	30	-	-	-	-	21	-	1	1
São Félix	14	-	-	-	-	4	1	1	1

2.5.2 Servidores estaduais da área de saúde, segundo o tipo de ocupação, por território de identidade e municípios – Bahia – 2011

(continuação)

Território de identidade e municípios	Total	Agente de serviços de saúde	Assistente social	Atendente de enfermagem	Atendente rural	Auxiliar de enfermagem	Auxiliar de serviços de saúde/Atendente rural	Enfermeiro	Farmacêutico
São Francisco do Conde	2	-	-	-	1	1	-	-	-
São Sebastião do Passé	9	-	-	1	-	-	3	-	-
Sapeaçu	2	-	-	-	-	-	-	-	-
Saubara	-	-	-	-	-	-	-	-	-
Varzedo	3	-	-	-	-	1	-	-	-
Médio Rio de Contas	795	21	12	13	3	173	2	59	17
Aiquara	-	-	-	-	-	-	-	-	-
Apuarema	-	-	-	-	-	-	-	-	-
Barra do Rocha	1	-	-	-	-	1	-	-	-
Boa Nova	3	-	-	-	-	3	-	-	-
Dário Meira	4	-	-	-	-	4	-	-	-
Gongogi	1	-	-	-	-	1	-	-	-
Ibirataia	3	1	-	-	-	-	-	-	-
Ipiaú	115	2	2	3	-	17	-	8	-
Itagi	5	-	-	-	-	3	-	-	1
Itagibá	4	-	-	-	-	3	1	-	-
Itamari	-	-	-	-	-	-	-	-	-
Jequié	649	18	10	10	3	135	1	50	16
Jitaúna	3	-	-	-	-	2	-	1	-
Manoel Vitorino	2	-	-	-	-	2	-	-	-
Nova Ibiá	-	-	-	-	-	-	-	-	-
Ubatã	5	-	-	-	-	2	-	-	-
Bacia do Rio Corrente	15	-	-	1	-	3	-	-	-
Brejolândia	-	-	-	-	-	-	-	-	-
Canápolis	-	-	-	-	-	-	-	-	-
Côcos	1	-	-	-	-	-	-	-	-
Coribe	2	-	-	-	-	-	-	-	-
Correntina	-	-	-	-	-	-	-	-	-
Jaborandi	-	-	-	-	-	-	-	-	-
Santa Maria da Vitória	7	-	-	1	-	3	-	-	-
Santana	5	-	-	-	-	-	-	-	-
São Félix do Coribe	-	-	-	-	-	-	-	-	-
Serra Dourada	-	-	-	-	-	-	-	-	-
Tabocas do Brejo Velho	-	-	-	-	-	-	-	-	-
Itaparica	143	3	1	4	2	61	7	12	1
Abaré	11	-	-	1	1	4	-	1	-
Chorrochó	11	-	-	-	-	9	-	-	-
Glória	13	1	-	-	1	9	-	1	-

2.5.2 Servidores estaduais da área de saúde, segundo o tipo de ocupação, por território de identidade e municípios – Bahia – 2011

(continuação)

Território de identidade e municípios	Total	Agente de serviços de saúde	Assistente social	Atendente de enfermagem	Atendente rural	Auxiliar de enfermagem	Auxiliar de serviços de saúde/Atendente rural	Enfermeiro	Farmacêutico
Macururé	7	-	-	-	-	5	2	-	-
Paulo Afonso	94	1	1	2	-	29	5	10	1
Rodelas	7	1	-	1	-	5	-	-	-
Piemonte Norte do Itapicuru	87	6	2	3	6	25	1	9	5
Andorinha	-	-	-	-	-	-	-	-	-
Antônio Gonçalves	10	1	-	-	2	6	-	-	-
Caldeirão Grande	8	3	-	1	-	1	1	1	-
Campo Formoso	10	-	-	1	1	1	-	2	1
Filadélfia	-	-	-	-	-	-	-	-	-
Jaguarari	5	2	-	1	1	1	-	-	-
Pindobaçu	1	-	-	-	-	1	-	-	-
Ponto Novo	1	-	-	-	-	-	-	-	-
Senhor do Bonfim	52	-	2	-	2	15	-	6	4
Metropolitano de Salvador	13.771	36	584	137	4	3.797	7	1.194	328
Camaçari	335	1	11	2	-	142	-	13	12
Candeias	40	-	-	1	-	20	-	5	-
Dias D'Ávila	-	-	-	-	-	-	-	-	-
Itaparica	40	5	1	2	-	16	-	1	1
Lauro de Freitas	150	-	5	-	-	58	-	11	5
Madre de Deus	-	-	-	-	-	-	-	-	-
Salinas da Margarida	8	-	-	1	-	4	1	-	-
Salvador	13.188	30	566	131	4	3.554	6	1.164	310
Simões Filho	9	-	1	-	-	3	-	-	-
Vera Cruz	1	-	-	-	-	-	-	-	-
Costa do Descobrimento	124	3	1	4	-	32	4	7	6
Belmonte	1	-	-	-	-	1	-	-	-
Eunápolis	82	3	1	3	-	18	-	4	5
Guaratinga	7	-	-	-	-	2	3	-	-
Itabela	2	-	-	-	-	-	-	-	-
Itagimirim	2	-	-	-	-	1	-	-	-
Itapebi	2	-	-	-	-	1	1	-	-
Porto Seguro	28	-	-	1	-	9	-	3	1
Santa Cruz Cabrália	-	-	-	-	-	-	-	-	-

2.5.2 Servidores estaduais da área de saúde, segundo o tipo de ocupação, por território de identidade e municípios – Bahia – 2011

(continuação)

Território de identidade e municípios	Fisioterapeuta	Médico	Nutricionista	Odontólogo	Psicólogo	Fonodólogo	Técnico em patologia clínica	Técnico em radiologia	Outras ocupações (1)
Estado da Bahia	345	3.424	251	604	177	7	820	332	5.760
Irecê	-	45	-	11	-	-	4	-	18
América Dourada	-	-	-	-	-	-	-	-	-
Barra do Mendes	-	2	-	-	-	-	2	-	-
Barro Alto	-	1	-	-	-	-	-	-	-
Cafarnaum	-	4	-	-	-	-	-	-	1
Canarana	-	-	-	1	-	-	-	-	3
Central	-	-	-	1	-	-	-	-	1
Gentio do Ouro	-	-	-	-	-	-	-	-	-
Ibipeba	-	-	-	-	-	-	-	-	-
Ibititá	-	1	-	-	-	-	-	-	1
Ipupiara	-	-	-	-	-	-	-	-	-
Irecê	-	27	-	6	-	-	1	-	11
Itaguaçu da Bahia	-	-	-	-	-	-	-	-	-
João Dourado	-	-	-	-	-	-	-	-	-
Jussara	-	1	-	-	-	-	-	-	-
Lapão	-	-	-	1	-	-	-	-	-
Mulungu do Morro	-	-	-	-	-	-	-	-	-
Presidente Dutra	-	1	-	-	-	-	-	-	1
São Gabriel	-	1	-	-	-	-	-	-	-
Uibaí	-	1	-	1	-	-	-	-	-
Xique-Xique	-	6	-	1	-	-	1	-	-
Velho Chico	-	8	1	4	-	-	1	-	2
Barra	-	-	-	-	-	-	-	-	-
Bom Jesus da Lapa	-	2	-	1	-	-	-	-	-
Brotas de Macaúbas	-	1	-	-	-	-	-	-	-
Carinhanha	-	-	-	1	-	-	-	-	-
Feira da Mata	-	-	-	-	-	-	-	-	-
Ibotirama	-	2	1	1	-	-	-	-	2
Igaporã	-	-	-	-	-	-	-	-	-
Malhada	-	-	-	-	-	-	-	-	-
Matina	-	-	-	-	-	-	-	-	-
Morpará	-	-	-	-	-	-	-	-	-
Muquém do São Francisco	-	-	-	-	-	-	-	-	-
Oliveira dos Brejinhos	-	1	-	-	-	-	1	-	-
Paratinga	-	-	-	-	-	-	-	-	-
Riacho de Santana	-	2	-	1	-	-	-	-	-
Serra do Ramalho	-	-	-	-	-	-	-	-	-
Sítio do Mato	-	-	-	-	-	-	-	-	-
Chapada Diamantina	1	25	-	5	-	-	-	-	33
Abaira	-	-	-	-	-	-	-	-	-
Andaraí	-	-	-	-	-	-	-	-	-

2.5.2 Servidores estaduais da área de saúde, segundo o tipo de ocupação, por território de identidade e municípios – Bahia – 2011

(continuação)

Território de identidade e municípios	Fisioterapeuta	Médico	Nutricionista	Odontólogo	Psicólogo	Fonodólogo	Técnico em patologia clínica	Técnico em radiologia	Outras ocupações (1)
Barra da Estiva	-	-	-	-	-	-	-	-	1
Boninal	-	-	-	-	-	-	-	-	1
Bonito	-	-	-	-	-	-	-	-	-
Ibicoara	-	-	-	-	-	-	-	-	1
Ibitiara	-	1	-	-	-	-	-	-	-
Iramaia	-	-	-	-	-	-	-	-	-
Iraquara	-	1	-	1	-	-	-	-	3
Itaeté	-	-	-	-	-	-	-	-	2
Jussiape	-	-	-	-	-	-	-	-	1
Lençóis	-	-	-	-	-	-	-	-	1
Marcionílio Souza	-	-	-	-	-	-	-	-	-
Morro do Chapéu	1	4	-	-	-	-	-	-	-
Mucugê	-	1	-	-	-	-	-	-	1
Nova Redenção	-	-	-	-	-	-	-	-	-
Novo Horizonte	-	-	-	-	-	-	-	-	-
Palmeiras	-	2	-	-	-	-	-	-	1
Piatã	-	2	-	1	-	-	-	-	-
Rio de Contas	-	2	-	-	-	-	-	-	2
Seabra	-	9	-	2	-	-	-	-	16
Souto Soares	-	-	-	-	-	-	-	-	-
Utinga	-	1	-	1	-	-	-	-	-
Wagner	-	2	-	-	-	-	-	-	3
Sisal	-	46	2	13	-	-	6	5	13
Araci	-	1	-	1	-	-	-	-	-
Barrocas	-	-	-	-	-	-	-	-	-
Biritinga	-	1	-	-	-	-	-	-	-
Candeal	-	-	-	-	-	-	-	-	-
Cansanção	-	-	-	-	-	-	-	-	2
Conceição do Coité	-	3	-	2	-	-	-	1	2
Ichu	-	-	-	-	-	-	-	-	-
Itiúba	-	1	-	1	-	-	-	-	-
Lamarão	-	-	-	-	-	-	-	-	-
Monte Santo	-	3	-	1	-	-	1	-	1
Nordestina	-	-	-	-	-	-	-	-	-
Queimadas	-	1	-	-	-	-	1	-	-
Quijingue	-	1	-	-	-	-	-	-	-
Retirolândia	-	1	-	-	-	-	-	-	-
Santaluz	-	5	-	1	-	-	-	-	-
São Domingos	-	-	-	-	-	-	-	-	-
Serrinha	-	20	1	3	-	-	3	4	5
Teofilândia	-	-	-	-	-	-	-	-	-
Tucano	-	5	1	2	-	-	-	-	-
Valente	-	4	-	2	-	-	1	-	3

2.5.2 Servidores estaduais da área de saúde, segundo o tipo de ocupação, por território de identidade e municípios – Bahia – 2011

(continuação)

Território de identidade e municípios	Fisioterapeuta	Médico	Nutricionista	Odontólogo	Psicólogo	Fonodólogo	Técnico em patologia clínica	Técnico em radiologia	Outras ocupações (1)
Litoral Sul	6	171	5	42	3	1	14	13	238
Almadina	-	-	-	-	-	-	-	-	-
Arataca	-	-	-	-	-	-	-	-	-
Aurelino Leal	-	3	-	1	-	-	-	-	-
Barro Preto	-	-	-	-	-	-	-	-	-
Buerarema	-	2	-	2	-	-	-	-	-
Camacan	-	10	-	2	-	-	1	-	-
Canavieiras	-	2	-	1	-	-	-	-	-
Coaraci	-	11	-	-	-	-	-	3	16
Floresta Azul	-	-	-	2	-	-	-	-	-
Ibicaraí	-	8	-	1	-	-	1	1	-
Ilhéus	3	80	3	13	2	1	9	9	208
Itabuna	3	43	2	16	1	-	2	-	12
Itacaré	-	-	-	1	-	-	-	-	-
Itaju do Colônia	-	-	-	-	-	-	-	-	-
Itajuípe	-	5	-	-	-	-	-	-	-
Itapé	-	2	-	-	-	-	-	-	-
Itapitanga	-	-	-	-	-	-	-	-	-
Jussari	-	-	-	-	-	-	1	-	-
Maraú	-	1	-	1	-	-	-	-	-
Mascote	-	-	-	-	-	-	-	-	1
Pau Brasil	-	-	-	-	-	-	-	-	-
Santa Luzia	-	-	-	-	-	-	-	-	-
São José da Vitória	-	1	-	-	-	-	-	-	-
Ubaitaba	-	1	-	-	-	-	-	-	-
Una	-	1	-	1	-	-	-	-	1
Uruçuca	-	1	-	1	-	-	-	-	-
Baixo Sul	-	24	-	7	-	-	2	-	9
Aratuípe	-	-	-	-	-	-	-	-	-
Cairu	-	-	-	-	-	-	-	-	-
Camamu	-	1	-	1	-	-	1	-	1
Gandu	-	4	-	3	-	-	-	-	1
Ibirapitanga	-	-	-	-	-	-	-	-	-
Igrapiúna	-	-	-	-	-	-	-	-	-
Ituberá	-	3	-	-	-	-	-	-	1
Jaguaripe	-	-	-	-	-	-	-	-	-
Nilo Peçanha	-	3	-	-	-	-	-	-	1
Pirai do Norte	-	-	-	-	-	-	-	-	-
Presidente Tancredo Neves	-	-	-	-	-	-	-	-	-
Taperoá	-	1	-	-	-	-	1	-	-
Teolândia	-	1	-	-	-	-	-	-	1
Valença	-	10	-	2	-	-	-	-	2
Wenceslau Guimarães	-	1	-	1	-	-	-	-	2

2.5.2 Servidores estaduais da área de saúde, segundo o tipo de ocupação, por território de identidade e municípios – Bahia – 2011

(continuação)

Território de identidade e municípios	Fisioterapeuta	Médico	Nutricionista	Odontólogo	Psicólogo	Fonodólogo	Técnico em patologia clínica	Técnico em radiologia	Outras ocupações (1)
Extremo Sul	-	33	1	10	1	-	5	-	34
Alcobaça	-	-	-	1	-	-	-	-	-
Caravelas	-	2	-	-	-	-	-	-	1
Ibirapôa	-	1	-	-	-	-	-	-	-
Itamaraju	-	4	-	1	-	-	1	-	27
Itanhém	-	1	-	-	-	-	-	-	3
Jucuruçu	-	-	-	-	-	-	-	-	-
Lajedão	-	2	-	1	-	-	1	-	-
Medeiros Neto	-	4	1	2	-	-	-	-	1
Mucuri	-	3	-	1	-	-	-	-	1
Nova Viçosa	-	-	-	1	-	-	-	-	-
Prado	-	-	-	-	-	-	-	-	-
Teixeira de Freitas	-	16	-	3	1	-	3	-	1
Vereda	-	-	-	-	-	-	-	-	-
Médio Sudoeste da Bahia	1	32	-	13	1	-	13	1	28
Caatiba	-	3	-	-	-	-	1	-	-
Firmino Alves	-	-	-	-	-	-	-	-	-
Ibiciuí	-	2	-	1	-	-	1	1	1
Iguaí	-	5	-	2	-	-	-	-	6
Itambé	-	3	-	-	-	-	1	-	1
Itapetinga	1	15	-	6	1	-	5	-	13
Itarantim	-	-	-	1	-	-	1	-	-
Itororó	-	-	-	-	-	-	-	-	1
Macarani	-	1	-	1	-	-	1	-	1
Maiquinique	-	-	-	-	-	-	1	-	2
Nova Canaã	-	3	-	1	-	-	1	-	1
Potiraguá	-	-	-	1	-	-	1	-	2
Santa Cruz da Vitória	-	-	-	-	-	-	-	-	-
Vale do Jequiçá	1	33	-	4	2	-	4	2	4
Amargosa	-	10	-	-	-	-	2	1	3
Brejões	-	-	-	-	-	-	-	-	-
Cravolândia	-	-	-	-	-	-	-	-	-
Elísio Medrado	-	-	-	-	-	-	-	-	1
Irajuba	-	-	-	-	-	-	-	-	-
Itaquara	-	2	-	-	-	-	-	-	-
Itiruçu	-	-	-	-	-	-	-	-	-
Jaguaquara	-	11	-	2	1	-	-	1	-
Jiquiriçá	-	-	-	-	1	-	-	-	-
Lafayette Coutinho	-	-	-	-	-	-	-	-	-
Lagedo do Tabocal	-	-	-	-	-	-	-	-	-
Laje	-	3	-	1	-	-	-	-	-
Maracás	-	-	-	-	-	-	1	-	-

2.5.2 Servidores estaduais da área de saúde, segundo o tipo de ocupação, por território de identidade e municípios – Bahia – 2011

(continuação)

Território de identidade e municípios	Fisioterapeuta	Médico	Nutricionista	Odontólogo	Psicólogo	Fonodólogo	Técnico em patologia clínica	Técnico em radiologia	Outras ocupações (1)
Milagres	-	-	-	-	-	-	-	-	-
Mutuípe	-	-	-	1	-	-	-	-	-
Nova Itarana	-	2	-	-	-	-	-	-	-
Planaltino	-	1	-	-	-	-	-	-	-
Santa Inês	-	-	-	-	-	-	-	-	-
São Miguel das Matas	-	1	-	-	-	-	-	-	-
Ubaíra	1	3	-	-	-	-	1	-	-
Sertão do São Francisco	1	32	-	13	-	-	5	-	15
Campo Alegre de Lourdes	-	-	-	-	-	-	-	-	-
Canudos	-	-	-	-	-	-	-	-	-
Casa Nova	-	3	-	-	-	-	-	-	-
Curaçá	-	2	-	-	-	-	-	-	-
Juazeiro	-	23	-	12	-	-	5	-	14
Pilão Arcado	-	-	-	-	-	-	-	-	-
Remanso	1	2	-	-	-	-	-	-	-
Sento Sé	-	-	-	1	-	-	-	-	1
Sobradinho	-	2	-	-	-	-	-	-	-
Uauá	-	-	-	-	-	-	-	-	-
Bacia do Rio Grande	-	20	-	2	1	-	-	1	7
Angical	-	-	-	-	-	-	-	-	-
Baianópolis	-	-	-	-	-	-	-	-	-
Barreiras	-	20	-	2	1	-	-	1	7
Buritirama	-	-	-	-	-	-	-	-	-
Catolândia	-	-	-	-	-	-	-	-	-
Cotegipe	-	-	-	-	-	-	-	-	-
Cristópolis	-	-	-	-	-	-	-	-	-
Formosa do Rio Preto	-	-	-	-	-	-	-	-	-
Luís Eduardo Magalhães	-	-	-	-	-	-	-	-	-
Mansidão	-	-	-	-	-	-	-	-	-
Riachão das Neves	-	-	-	-	-	-	-	-	-
Santa Rita de Cássia	-	-	-	-	-	-	-	-	-
São Desidério	-	-	-	-	-	-	-	-	-
Wanderley	-	-	-	-	-	-	-	-	-
Bacia do Paramirim	-	19	-	3	-	-	3	2	5
Boquira	-	2	-	1	-	-	-	-	1
Botuporã	-	1	-	-	-	-	-	-	-
Caturama	-	-	-	-	-	-	-	-	-
Érico Cardoso	-	1	-	-	-	-	-	-	-
Ibipitanga	-	-	-	-	-	-	-	-	-
Macaúbas	-	4	-	-	-	-	1	2	1

2.5.2 Servidores estaduais da área de saúde, segundo o tipo de ocupação, por território de identidade e municípios – Bahia – 2011

(continuação)

Território de identidade e municípios	Fisioterapeuta	Médico	Nutricionista	Odontólogo	Psicólogo	Fonodólogo	Técnico em patologia clínica	Técnico em radiologia	Outras ocupações (1)
Paramirim	-	11	-	2	-	-	2	-	3
Rio do Pires	-	-	-	-	-	-	-	-	-
Tanque Novo	-	-	-	-	-	-	-	-	-
Sertão Produtivo	1	74	-	18	1	1	5	6	293
Brumado	-	13	-	4	-	-	1	-	10
Caculé	-	4	-	1	-	-	-	-	4
Caetité	-	8	-	2	-	-	-	-	5
Candiba	-	2	-	-	-	-	-	-	-
Contendas do Sincorá	-	-	-	-	-	-	-	-	-
Dom Basílio	-	-	-	1	-	-	-	-	-
Guanambi	1	35	-	4	1	1	2	5	264
Ibiassucê	-	3	-	2	-	-	-	-	1
Ituaçu	-	-	-	1	-	-	-	-	-
Iuiu	-	-	-	-	-	-	-	-	-
Lagoa Real	-	-	-	-	-	-	-	-	-
Livramento de Nossa Senhora	-	7	-	3	-	-	2	1	3
Malhada de Pedras	-	-	-	-	-	-	-	-	-
Palmas de Monte Alto	-	-	-	-	-	-	-	-	2
Pindaí	-	1	-	-	-	-	-	-	-
Rio do Antônio	-	-	-	-	-	-	-	-	1
Sebastião Laranjeiras	-	-	-	-	-	-	-	-	-
Tanhaçu	-	1	-	-	-	-	-	-	2
Urandi	-	-	-	-	-	-	-	-	1
Piemonte do Paraguaçu	-	14	-	10	-	-	2	-	14
Boa Vista do Tupim	-	-	-	-	-	-	-	-	-
Iaçu	-	2	-	1	-	-	-	-	1
Ibiquera	-	-	-	-	-	-	-	-	-
Itaberaba	-	7	-	4	-	-	2	-	9
Itatim	-	-	-	-	-	-	-	-	-
Lajedinho	-	-	-	-	-	-	-	-	-
Macajuba	-	-	-	-	-	-	-	-	1
Mundo Novo	-	3	-	1	-	-	-	-	2
Piritiba	-	1	-	-	-	-	-	-	-
Rafael Jambeiro	-	-	-	-	-	-	-	-	-
Ruy Barbosa	-	1	-	3	-	-	-	-	1
Santa Terezinha	-	-	-	-	-	-	-	-	-
Tapiramutá	-	-	-	1	-	-	-	-	-
Bacia do Jacuípe	-	11	-	3	-	-	1	-	1
Baixa Grande	-	1	-	-	-	-	1	-	-
Capela do Alto Alegre	-	-	-	-	-	-	-	-	-
Gavião	-	-	-	-	-	-	-	-	-

2.5.2 Servidores estaduais da área de saúde, segundo o tipo de ocupação, por território de identidade e municípios – Bahia – 2011

(continuação)

Território de identidade e municípios	Fisioterapeuta	Médico	Nutricionista	Odontólogo	Psicólogo	Fonodólogo	Técnico em patologia clínica	Técnico em radiologia	Outras ocupações (1)
Ipirá	-	3	-	2	-	-	-	-	-
Mairi	-	3	-	1	-	-	-	-	1
Nova Fátima	-	-	-	-	-	-	-	-	-
Pé de Serra	-	-	-	-	-	-	-	-	-
Pintadas	-	-	-	-	-	-	-	-	-
Quixabeira	-	-	-	-	-	-	-	-	-
Riachão do Jacuípe	-	3	-	-	-	-	-	-	-
São José do Jacuípe	-	1	-	-	-	-	-	-	-
Serra Preta	-	-	-	-	-	-	-	-	-
Várzea da Roça	-	-	-	-	-	-	-	-	-
Várzea do Poço	-	-	-	-	-	-	-	-	-
Piemonte da Diamantina	1	22	-	4	-	-	-	-	9
Caém	-	3	-	1	-	-	-	-	-
Capim Grosso	-	4	-	-	-	-	-	-	-
Jacobina	1	12	-	2	-	-	-	-	7
Miguel Calmon	-	1	-	-	-	-	-	-	-
Mirangaba	-	1	-	1	-	-	-	-	-
Ourolândia	-	-	-	-	-	-	-	-	-
Saúde	-	1	-	-	-	-	-	-	-
Serrolândia	-	-	-	-	-	-	-	-	2
Umburanas	-	-	-	-	-	-	-	-	-
Várzea Nova	-	-	-	-	-	-	-	-	-
Semiárido Nordeste II	-	21	-	8	-	-	4	2	34
Ajustina	-	-	-	-	-	-	-	-	-
Antas	-	3	-	2	-	-	1	-	-
Banzaê	-	-	-	-	-	-	-	-	-
Cícero Dantas	-	3	-	-	-	-	1	1	5
Cipó	-	1	-	1	-	-	-	-	-
Coronel João Sá	-	-	-	-	-	-	-	-	-
Euclides da Cunha	-	4	-	1	-	-	-	-	2
Fátima	-	1	-	-	-	-	-	-	-
Heliópolis	-	-	-	-	-	-	-	-	-
Jeremoabo	-	8	-	1	-	-	1	1	23
Nova Soure	-	-	-	1	-	-	-	-	2
Novo Triunfo	-	-	-	-	-	-	-	-	1
Paripiranga	-	1	-	1	-	-	-	-	-
Pedro Alexandre	-	-	-	-	-	-	-	-	-
Ribeira do Amparo	-	-	-	1	-	-	-	-	1
Ribeira do Pombal	-	-	-	-	-	-	1	-	-
Santa Brígida	-	-	-	-	-	-	-	-	-
Sítio do Quinto	-	-	-	-	-	-	-	-	-

2.5.2 Servidores estaduais da área de saúde, segundo o tipo de ocupação, por território de identidade e municípios – Bahia – 2011

(continuação)

Território de identidade e municípios	Fisioterapeuta	Médico	Nutricionista	Odontólogo	Psicólogo	Fonodílogo	Técnico em patologia clínica	Técnico em radiologia	Outras ocupações (1)
Litoral Norte e Agreste Baiano	-	54	1	13	2	-	12	1	38
Acajutiba	-	2	-	-	-	-	-	-	-
Alagoinhas	-	36	1	7	2	-	11	1	17
Aporá	-	-	-	-	-	-	-	-	-
Araçás	-	-	-	-	-	-	-	-	-
Aramari	-	-	-	1	-	-	-	-	1
Cardeal da Silva	-	-	-	-	-	-	-	-	-
Catu	-	2	-	1	-	-	-	-	-
Conde	-	-	-	-	-	-	-	-	-
Crisópolis	-	-	-	-	-	-	-	-	-
Entre Rios	-	2	-	-	-	-	1	-	2
Esplanada	-	1	-	-	-	-	-	-	8
Inhambupe	-	2	-	1	-	-	-	-	2
Itanagra	-	-	-	-	-	-	-	-	1
Itapicuru	-	1	-	-	-	-	-	-	-
Jandaíra	-	-	-	-	-	-	-	-	-
Mata de São João	-	1	-	-	-	-	-	-	-
Olindina	-	-	-	1	-	-	-	-	3
Ouriçangas	-	-	-	-	-	-	-	-	-
Pedrao	-	-	-	1	-	-	-	-	1
Pojuca	-	2	-	-	-	-	-	-	2
Rio Real	-	5	-	1	-	-	-	-	1
Sátiro Dias	-	-	-	-	-	-	-	-	-
Portal do Sertão	8	215	10	47	7	1	45	15	491
Água Fria	-	-	-	-	-	-	-	-	-
Amélia Rodrigues	-	1	-	1	-	-	-	-	2
Anguera	-	-	-	1	-	-	-	-	-
Antônio Cardoso	-	-	-	1	-	-	-	-	-
Conceição da Feira	-	2	-	-	-	-	-	-	-
Conceição do Jacuípe	-	-	-	-	-	-	-	-	-
Coração de Maria	-	2	-	1	-	-	-	-	-
Feira de Santana	8	203	9	38	7	1	44	15	484
Ipecaetá	-	-	-	-	-	-	-	-	1
Irará	-	2	-	-	-	-	-	-	1
Santa Bárbara	-	-	-	1	-	-	-	-	1
Santanópolis	-	-	-	-	-	-	-	-	-
Santo Estêvão	-	3	-	-	-	-	1	-	1
São Gonçalo dos Campos	-	1	1	2	-	-	-	-	1
Tanquinho	-	-	-	-	-	-	-	-	-
Teodoro Sampaio	-	-	-	1	-	-	-	-	-
Terra Nova	-	1	-	1	-	-	-	-	-

2.5.2 Servidores estaduais da área de saúde, segundo o tipo de ocupação, por território de identidade e municípios – Bahia – 2011

(continuação)

Território de identidade e municípios	Fisioterapeuta	Médico	Nutricionista	Odontólogo	Psicólogo	Fonodólogo	Técnico em patologia clínica	Técnico em radiologia	Outras ocupações (1)
Vitória da Conquista	6	173	4	18	2	1	27	15	375
Anagé	-	-	-	-	-	-	-	-	-
Aracatu	-	-	-	-	-	-	-	-	-
Barra do Choça	-	15	-	3	-	-	3	-	-
Belo Campo	-	3	-	-	-	-	-	-	-
Bom Jesus da Serra	-	-	-	-	-	-	-	-	-
Caetanos	-	-	-	-	-	-	-	-	-
Cândido Sales	-	-	-	-	-	-	1	-	1
Caraíbas	-	-	-	-	-	-	-	-	-
Condeúba	-	2	-	1	-	-	-	-	1
Cordeiros	-	-	-	-	-	-	-	-	-
Encruzilhada	-	3	-	-	-	-	-	-	1
Guajeru	-	-	-	-	-	-	-	-	-
Jacaraci	-	-	-	-	-	-	1	-	-
Licínio de Almeida	-	1	-	-	-	-	-	-	1
Maetinga	-	-	-	-	-	-	-	-	-
Mirante	-	-	-	-	-	-	-	-	-
Mortugaba	-	-	-	1	-	-	-	-	-
Piripá	-	2	-	-	-	-	-	-	-
Planalto	-	-	-	-	-	-	-	-	-
Poções	-	4	-	-	-	-	-	-	1
Presidente Jânio Quadros	-	-	-	-	-	-	-	-	-
Ribeirão do Largo	-	-	-	-	-	-	-	-	-
Tremedal	-	-	-	-	-	-	-	-	-
Vitória da Conquista	6	143	4	13	2	1	22	15	370
Recôncavo	1	61	2	9	-	-	9	1	27
Cabaceiras do Paraguaçu	-	-	-	1	-	-	-	-	-
Cachoeira	-	3	-	1	-	-	-	-	-
Castro Alves	-	3	-	-	-	-	-	-	-
Conceição do Almeida	-	-	-	-	-	-	-	-	-
Cruz das Almas	1	12	-	3	-	-	1	-	6
Dom Macêdo Costa	-	-	-	-	-	-	-	-	-
Governador Mangabeira	-	-	-	-	-	-	-	-	-
Maragogipe	-	-	-	-	-	-	-	-	2
Muniz Ferreira	-	4	-	-	-	-	-	-	-
Muritiba	-	1	-	-	-	-	-	-	1
Nazaré	-	2	-	-	-	-	1	-	-
Santo Amaro	-	4	-	-	-	-	-	-	1
Santo Antônio de Jesus	-	17	2	2	-	-	5	1	13
São Felipe	-	4	-	2	-	-	1	-	-
São Félix	-	4	-	-	-	-	-	-	3

2.5.2 Servidores estaduais da área de saúde, segundo o tipo de ocupação, por território de identidade e municípios – Bahia – 2011

(continuação)

Território de identidade e municípios	Fisioterapeuta	Médico	Nutricionista	Odontólogo	Psicólogo	Fonodólogo	Técnico em patologia clínica	Técnico em radiologia	Outras ocupações (1)
São Francisco do Conde	-	-	-	-	-	-	-	-	-
São Sebastião do Passé	-	3	-	-	-	-	1	-	1
Sapeaçu	-	2	-	-	-	-	-	-	-
Saubara	-	-	-	-	-	-	-	-	-
Varzedo	-	2	-	-	-	-	-	-	-
Médio Rio de Contas	5	97	7	18	4	1	27	8	328
Aiquara	-	-	-	-	-	-	-	-	-
Apuarema	-	-	-	-	-	-	-	-	-
Barra do Rocha	-	-	-	-	-	-	-	-	-
Boa Nova	-	-	-	-	-	-	-	-	-
Dário Meira	-	-	-	-	-	-	-	-	-
Gongogi	-	-	-	-	-	-	-	-	-
Ibirataia	-	-	-	1	-	-	-	-	1
Ipiaú	1	20	-	3	-	-	2	2	55
Itagi	-	-	-	1	-	-	-	-	-
Itagibá	-	-	-	-	-	-	-	-	-
Itamari	-	-	-	-	-	-	-	-	-
Jequié	4	75	7	12	4	1	25	6	272
Jitaúna	-	-	-	-	-	-	-	-	-
Manoel Vitorino	-	-	-	-	-	-	-	-	-
Nova Ibiá	-	-	-	-	-	-	-	-	-
Ubatã	-	2	-	1	-	-	-	-	-
Bacia do Rio Corrente	-	7	-	2	-	-	-	-	2
Brejolândia	-	-	-	-	-	-	-	-	-
Canápolis	-	-	-	-	-	-	-	-	-
Côcos	-	-	-	1	-	-	-	-	-
Coribe	-	1	-	1	-	-	-	-	-
Correntina	-	-	-	-	-	-	-	-	-
Jaborandi	-	-	-	-	-	-	-	-	-
Santa Maria da Vitória	-	2	-	-	-	-	-	-	1
Santana	-	4	-	-	-	-	-	-	1
São Félix do Coribe	-	-	-	-	-	-	-	-	-
Serra Dourada	-	-	-	-	-	-	-	-	-
Tabocas do Brejo Velho	-	-	-	-	-	-	-	-	-
Itaparica	-	15	-	8	-	-	1	-	28
Abaré	-	-	-	1	-	-	-	-	3
Chorrochó	-	1	-	-	-	-	-	-	1
Glória	-	1	-	-	-	-	-	-	-
Macururé	-	-	-	-	-	-	-	-	-
Paulo Afonso	-	13	-	7	-	-	1	-	24
Rodelas	-	-	-	-	-	-	-	-	-

2.5.2 Servidores estaduais da área de saúde, segundo o tipo de ocupação, por território de identidade e municípios – Bahia – 2011

(conclusão)

Território de identidade e municípios	Fisioterapeuta	Médico	Nutricionista	Odontólogo	Psicólogo	Fonodólogo	Técnico em patologia clínica	Técnico em radiologia	Outras ocupações (1)
Piemonte Norte do Itapicuru	2	17	1	4	1	-	-	-	5
Andorinha	-	-	-	-	-	-	-	-	-
Antônio Gonçalves	-	-	-	1	-	-	-	-	-
Caldeirão Grande	-	-	-	-	-	-	-	-	1
Campo Formoso	1	3	-	-	-	-	-	-	-
Filadélfia	-	-	-	-	-	-	-	-	-
Jaguarari	-	-	-	-	-	-	-	-	-
Pindobaçu	-	-	-	-	-	-	-	-	-
Ponto Novo	-	1	-	-	-	-	-	-	-
Senhor do Bonfim	1	13	1	3	1	-	-	-	4
Metropolitano de Salvador	310	2.125	217	309	152	2	626	258	3.685
Camaçari	1	83	3	10	-	-	21	6	30
Candeias	-	7	-	-	-	-	5	-	2
Dias D'Ávila	-	-	-	-	-	-	-	-	-
Itaparica	-	7	-	-	-	-	5	-	2
Lauro de Freitas	1	45	2	2	1	-	9	6	5
Madre de Deus	-	-	-	-	-	-	-	-	-
Salinas da Margarida	-	-	-	-	-	-	-	-	2
Salvador	308	1.981	212	297	151	2	585	246	3.641
Simões Filho	-	2	-	-	-	-	-	-	3
Vera Cruz	-	-	-	-	-	-	1	-	-
Costa do Descobrimento	1	30	-	6	-	-	4	2	24
Belmonte	-	-	-	-	-	-	-	-	-
Eunápolis	1	15	-	5	-	-	4	1	22
Guaratinga	-	2	-	-	-	-	-	-	-
Itabela	-	-	-	-	-	-	-	-	2
Itagimirim	-	1	-	-	-	-	-	-	-
Itapebi	-	-	-	-	-	-	-	-	-
Porto Seguro	-	12	-	1	-	-	-	1	-
Santa Cruz Cabrália	-	-	-	-	-	-	-	-	-

Fonte: Sesab.

(1) Pela pouca representatividade (1% e menos) em relação ao total do Estado, alguns cargos foram agrupados em "Outras ocupações".

2.5.3 Óbitos, por grupo de causas, segundo o território de identidade e municípios de residência Bahia – 2011

(continua)

Território de identidade e municípios	Total	D.I.P	Neoplasias (tumores)	D. sangue org. hemat. e transt. imun.	Doenças end. nut. e metabólicas	Transtornos mentais e comportamentais	Doenças do sistema nervoso	Doenças do olho e anexos	Doenças do ouvido e da apófise mastóide	D.A.C
Estado da Bahia	78.124	3.469	9.540	575	5.695	984	1.138	2	8	19.168
Município ignorado	553	22	45	-	10	2	8	-	-	46
Irecê	1.756	97	205	22	131	22	34	-	-	530
América Dourada	48	2	5	-	1	-	1	-	-	14
Barra do Mendes	62	3	2	1	5	1	3	-	-	22
Barro Alto	73	4	9	1	8	2	1	-	-	20
Cafarnaum	78	6	8	1	9	1	3	-	-	27
Canarana	95	7	18	1	3	1	1	-	-	29
Central	72	4	9	-	6	-	-	-	-	15
Gentio do Ouro	44	1	3	1	5	-	-	-	-	20
Ibipeba	67	4	14	2	4	-	4	-	-	16
Ibititá	91	5	13	-	6	-	4	-	-	28
Ipupiara	59	-	5	-	14	-	2	-	-	15
Irecê	258	15	35	6	11	2	1	-	-	74
Itaguaçu da Bahia	29	1	2	-	2	-	-	-	-	7
João Dourado	99	4	16	1	8	1	1	-	-	35
Jussara	88	4	7	2	9	2	3	-	-	27
Lapão	122	6	17	3	13	6	3	-	-	31
Mulungu do Morro	70	8	3	-	1	-	-	-	-	12
Presidente Dutra	66	1	11	-	3	1	-	-	-	23
São Gabriel	93	7	5	-	10	1	6	-	-	24
Uibaí	78	3	12	-	5	4	1	-	-	34
Xique-Xique	164	12	11	3	8	-	-	-	-	57
Velho Chico	1.807	64	144	12	97	31	17	-	-	443
Barra	234	5	17	1	13	3	2	-	-	71
Bom Jesus da Lapa	324	8	32	4	20	4	2	-	-	74
Brotas de Macaúbas	86	3	8	1	8	4	4	-	-	26
Carinhanha	103	5	11	-	3	3	1	-	-	27
Feira da Mata	20	-	4	-	1	1	-	-	-	7
Ibotirama	164	5	9	1	18	4	3	-	-	54
Igaporã	61	3	10	1	4	2	-	-	-	8
Malhada	64	7	6	-	2	1	-	-	-	19
Matina	40	1	5	1	2	-	1	-	-	8
Morpará	61	4	2	-	-	-	-	-	-	14
Muquém do São Francisco	44	3	3	-	-	-	1	-	-	4
Oliveira dos Brejinhos	102	3	5	1	4	3	-	-	-	23
Paratinga	147	2	9	-	10	-	-	-	-	31
Riacho de Santana	176	3	15	1	3	1	1	-	-	35
Serra do Ramalho	135	9	6	-	5	3	1	-	-	26
Sítio do Mato	46	3	2	1	4	2	1	-	-	16

2.5.3 Óbitos, por grupo de causas, segundo o território de identidade e municípios de residência Bahia – 2011

(continuação)

Território de identidade e municípios	Total	D.I.P	Neoplasias (tumores)	D. sangue org. hemat. e transt. imun.	Doenças end. nut. e metabólicas	Trans-tornos mentais e comportamentais	Doenças do sistema nervoso	Doenças do olho e anexos	Doenças do ouvido e da apófise mastóide	D.A.C
Chapada Diamantina	1.832	101	178	13	147	26	21	-	-	514
Abaíra	42	4	8	1	1	-	1	-	-	11
Andaraí	62	1	6	1	6	3	1	-	-	17
Barra da Estiva	118	10	16	-	14	1	3	-	-	35
Boninal	81	4	10	-	7	-	-	-	-	30
Bonito	69	11	9	-	3	1	-	-	-	10
Ibicoara	69	5	4	1	3	-	2	-	-	19
Ibitiara	96	3	10	-	12	2	1	-	-	25
Iramaia	54	1	10	-	5	-	-	-	-	16
Iraquara	106	9	10	4	10	3	-	-	-	33
Itaeté	68	1	6	1	8	1	-	-	-	12
Jussiape	62	1	6	-	2	-	-	-	-	21
Lençóis	49	1	3	-	2	1	-	-	-	15
Marcionílio Souza	43	1	2	-	5	-	1	-	-	8
Morro do Chapéu	192	9	17	1	11	2	2	-	-	43
Mucugê	42	4	2	-	-	1	-	-	-	18
Nova Redenção	40	-	3	1	2	1	1	-	-	15
Novo Horizonte	56	2	1	-	4	-	1	-	-	4
Palmeiras	40	1	5	-	1	-	-	-	-	10
Piatã	92	2	3	1	10	-	3	-	-	34
Rio de Contas	72	1	9	1	13	2	-	-	-	21
Seabra	173	9	17	1	14	2	1	-	-	57
Souto Soares	55	4	5	-	2	-	-	-	-	13
Utinga	104	12	11	-	8	5	4	-	-	33
Wagner	47	5	5	-	4	1	-	-	-	14
Sisal	2.822	81	280	17	214	39	31	-	-	573
Araci	193	8	14	5	16	8	2	-	-	36
Barrocas	51	3	5	1	8	-	-	-	-	17
Biritinga	86	1	5	2	5	-	-	-	-	24
Candeal	50	-	8	-	2	1	-	-	-	13
Cansanção	189	3	13	-	14	1	1	-	-	27
Conceição do Coité	302	6	38	1	16	4	2	-	-	62
Ichu	37	2	4	1	3	2	-	-	-	7
Itiúba	197	9	29	-	26	6	2	-	-	44
Lamarão	27	1	1	-	1	1	-	-	-	9
Monte Santo	269	5	25	-	23	3	-	-	-	40
Nordestina	50	1	9	-	7	1	1	-	-	10
Queimadas	119	2	6	-	4	-	-	-	-	17
Quijingue	104	1	10	2	10	1	1	-	-	30
Retirolândia	70	1	4	-	6	-	-	-	-	16
Santaluz	179	4	15	-	9	-	3	-	-	34

2.5.3 Óbitos, por grupo de causas, segundo o território de identidade e municípios de residência Bahia – 2011

(continuação)

Território de identidade e municípios	Total	D.I.P	Neoplasias (tumores)	D. sangue org. hemat. e transt. imun.	Doenças end. nut. e metabólicas	Transtornos mentais e comportamentais	Doenças do sistema nervoso	Doenças do olho e anexos	Doenças do ouvido e da apófise mastóide	D.A.C
São Domingos	50	3	3	-	4	-	2	-	-	14
Serrinha	418	16	41	3	34	6	4	-	-	89
Teofilândia	95	3	9	-	5	2	2	-	-	15
Tucano	256	9	30	2	17	1	8	-	-	50
Valente	80	3	11	-	4	2	3	-	-	19
Litoral Sul	5.256	206	568	34	519	56	46	-	1	1.310
Almadina	51	5	6	-	6	-	-	-	-	18
Arataca	43	1	5	-	2	-	-	-	-	10
Aurelino Leal	105	3	7	1	13	1	-	-	-	30
Barro Preto	48	1	7	-	7	1	-	-	-	13
Buerarema	151	8	17	1	12	1	2	-	-	48
Camacan	195	12	19	2	14	1	-	-	-	36
Canavieiras	224	5	19	-	29	4	3	-	-	82
Coaraci	174	2	27	1	16	-	-	-	-	68
Floresta Azul	59	5	6	-	7	1	-	-	-	16
Ibicaraí	196	5	28	2	15	1	-	-	-	52
Ilhéus	1.267	50	122	12	139	16	11	-	-	279
Itabuna	1.606	66	207	9	130	11	19	-	-	361
Itacaré	104	4	10	2	8	3	-	-	-	28
Itaju do Colônia	20	3	-	-	3	-	-	-	-	8
Itajuípe	151	4	12	-	26	4	3	-	-	28
Itapé	65	3	6	-	8	-	-	-	-	22
Itapitanga	47	1	5	-	9	2	1	-	-	16
Jussari	37	2	4	-	4	-	-	-	-	12
Maraú	57	3	2	-	1	-	-	-	-	12
Mascote	65	1	7	-	2	-	1	-	-	20
Pau Brasil	75	1	9	-	11	1	-	-	-	19
Santa Luzia	66	5	9	-	4	2	-	-	-	16
São José da Vitória	35	1	3	-	6	-	1	-	-	15
Ubaitaba	156	5	10	1	18	2	2	-	1	41
Una	126	5	13	3	12	2	1	-	-	31
Uruçuca	133	5	8	-	17	3	2	-	-	29
Baixo Sul	1.756	56	139	7	171	10	12	-	-	432
Aratuípe	39	4	1	-	3	-	-	-	-	18
Cairu	53	-	6	1	2	-	1	-	-	17
Camamu	132	7	12	1	15	-	1	-	-	32
Gandu	186	6	21	-	16	3	1	-	-	45
Ibirapitanga	104	6	6	1	4	1	1	-	-	17
Igrapiúna	47	3	1	1	2	-	1	-	-	8
Ituberá	149	1	10	-	23	1	1	-	-	30
Jaguaripe	75	4	7	-	5	1	1	-	-	22

2.5.3 Óbitos, por grupo de causas, segundo o território de identidade e municípios de residência Bahia – 2011

(continuação)

Território de identidade e municípios	Total	D.I.P	Neoplasias (tumores)	D. sangue org. hemat. e transt. imun.	Doenças end. nut. e metabólicas	Trans-tornos mentais e comportamentais	Doenças do sistema nervoso	Doenças do olho e anexos	Doenças do ouvido e da apófise mastóide	D.A.C
Niilo Peçanha	56	3	7	-	5	-	-	-	-	15
Pirai do Norte	41	-	1	-	5	-	1	-	-	12
Presidente Tancredo Neves	126	5	7	-	11	-	-	-	-	23
Taperoá	67	4	12	-	5	-	-	-	-	18
Teolândia	77	1	4	-	10	-	-	-	-	22
Valença	505	9	37	3	53	-	4	-	-	132
Wenceslau Guimarães	99	3	7	-	12	4	-	-	-	21
Extremo Sul	2.430	88	295	16	168	36	37	-	-	572
Alcobaça	129	5	11	-	8	2	3	-	-	26
Caravelas	116	4	15	2	12	2	3	-	-	32
Ibirapoã	56	1	7	1	2	1	-	-	-	23
Itamaraju	413	13	42	2	28	8	7	-	-	95
Itanhém	149	3	23	-	7	2	1	-	-	42
Jucuruçu	31	-	2	-	1	-	-	-	-	4
Lajedão	34	-	3	-	3	1	-	-	-	8
Medeiros Neto	130	4	13	1	14	2	3	-	-	56
Mucuri	161	10	29	3	11	1	-	-	-	44
Nova Viçosa	187	8	23	-	18	4	1	-	-	40
Prado	110	4	8	1	9	2	-	-	-	25
Teixeira de Freitas	876	35	115	6	53	10	18	-	-	165
Vereda	38	1	4	-	2	1	1	-	-	12
Médio Sudoeste da Bahia	1.420	50	123	6	112	12	17	-	-	354
Caatiba	43	1	5	-	2	-	1	-	-	8
Firmino Alves	20	-	2	-	-	2	-	-	-	4
Ibicuí	109	2	15	-	18	1	2	-	-	33
Iguaí	127	-	3	-	5	1	-	-	-	18
Itambé	164	4	6	1	6	1	1	-	-	42
Itapetinga	417	20	28	4	32	2	4	-	-	90
Itarantim	79	4	11	-	5	-	2	-	-	21
Itororó	140	3	18	1	14	-	1	-	-	30
Macarani	98	7	14	-	7	1	2	-	-	27
Maiquínique	53	4	2	-	6	1	2	-	-	19
Nova Canaã	84	2	8	-	8	2	1	-	-	29
Potiraguá	45	2	7	-	5	-	-	-	-	17
Santa Cruz da Vitória	41	1	4	-	4	1	1	-	-	16
Vale do Jequiriçá	1.937	54	222	7	193	26	11	-	-	537
Amargosa	265	9	40	1	33	6	1	-	-	68
Brejões	87	4	9	-	12	1	-	-	-	32

2.5.3 Óbitos, por grupo de causas, segundo o território de identidade e municípios de residência Bahia – 2011

(continuação)

Território de identidade e municípios	Total	D.I.P	Neoplasias (tumores)	D. sangue org. hemat. e transt. imun.	Doenças end. nut. e metabólicas	Transtornos mentais e comportamentais	Doenças do sistema nervoso	Doenças do olho e anexos	Doenças do ouvido e da apófise mastóide	D.A.C
Cravolândia	22	1	1	-	2	-	1	-	-	5
Elísio Medrado	59	1	8	-	6	-	-	-	-	18
Irajuba	33	1	-	-	4	1	-	-	-	6
Itaquara	64	-	2	-	6	1	-	-	-	22
Itiruçu	105	2	13	-	11	3	-	-	-	43
Jaguaquara	300	6	24	1	21	4	1	-	-	57
Jiquiriçá	64	3	9	1	8	-	-	-	-	9
Lafayette Coutinho	24	-	5	-	1	1	-	-	-	5
Lagedo do Tabocal	52	-	5	-	4	1	1	-	-	12
Laje	131	3	23	-	20	3	1	-	-	37
Maracás	142	5	17	2	4	-	3	-	-	29
Milagres	75	2	15	-	10	-	-	-	-	21
Mutuípe	126	8	19	-	14	2	1	-	-	46
Nova Itarana	44	1	4	-	1	-	-	-	-	15
Planaltino	53	-	7	1	7	1	-	-	-	19
Santa Inês	83	3	4	1	8	1	1	-	-	12
São Miguel das Matas	71	2	3	-	10	-	1	-	-	28
Ubaíra	137	3	14	-	11	1	-	-	-	53
Sertão do São Francisco	2.420	102	253	11	108	15	37	1	-	462
Campo Alegre de Lourdes	123	4	17	-	5	-	4	-	-	41
Canudos	77	-	5	-	4	-	-	1	-	10
Casa Nova	302	12	18	2	11	1	7	-	-	49
Curaçá	147	3	16	1	10	3	-	-	-	36
Juazeiro	1.105	57	132	5	48	7	18	-	-	179
Pilão Arcado	138	3	11	-	4	1	1	-	-	27
Remanso	190	10	23	1	10	2	3	-	-	40
Sento Sé	105	3	5	-	2	1	-	-	-	21
Sobradinho	135	8	15	2	8	-	1	-	-	33
Uauá	98	2	11	-	6	-	3	-	-	26
Bacia do Rio Grande	1.609	98	122	16	73	16	26	-	-	347
Angical	71	7	7	1	3	1	1	-	-	16
Baianópolis	28	1	2	-	-	-	1	-	-	6
Barreiras	637	35	56	6	32	10	16	-	-	153
Buritirama	57	4	4	1	1	-	-	-	-	12
Catolândia	11	-	2	1	-	1	-	-	-	-
Cotegipe	61	3	2	-	1	-	-	-	-	9
Cristópolis	50	1	8	-	5	2	-	-	-	9
Formosa do Rio Preto	81	10	3	1	7	-	3	-	-	23
Luís Eduardo Magalhães	200	6	11	3	5	1	1	-	-	27
Mansidão	29	-	4	-	3	-	-	-	-	13

2.5.3 Óbitos, por grupo de causas, segundo o território de identidade e municípios de residência Bahia – 2011

(continuação)

Território de identidade e municípios	Total	D.I.P	Neoplasias (tumores)	D. sangue org. hemat. e transt. imun.	Doenças end. nut. e metabólicas	Trans-tornos mentais e comportamentais	Doenças do sistema nervoso	Doenças do olho e anexos	Doenças do ouvido e da apófise mastóide	D.A.C
Riachão das Neves	139	11	7	1	6	1	2	-	-	28
Santa Rita de Cássia	106	11	7	1	9	-	2	-	-	21
São Desidério	85	8	5	1	1	-	-	-	-	21
Wanderley	54	1	4	-	-	-	-	-	-	9
Bacia do Paramirim	849	46	87	7	52	19	20	-	-	255
Boquira	134	6	12	-	7	2	6	-	-	47
Botuporã	56	1	11	-	3	2	-	-	-	14
Caturama	58	4	9	1	2	-	-	-	-	26
Érico Cardoso	56	1	7	1	6	2	2	-	-	23
Ibipitanga	92	8	8	1	9	4	1	-	-	27
Macaúbas	193	11	17	2	8	2	4	-	-	45
Paramirim	126	6	14	2	7	4	6	-	-	42
Rio do Pires	55	7	5	-	5	2	1	-	-	14
Tanque Novo	79	2	4	-	5	1	-	-	-	17
Sertão Produtivo	2.261	75	357	22	154	40	28	-	-	608
Brumado	319	9	54	2	18	7	5	-	-	96
Caculé	100	3	11	1	15	3	-	-	-	24
Caetitê	295	6	50	1	25	6	7	-	-	99
Candiba	75	1	12	1	9	-	-	-	-	30
Contendas do Sincorá	25	5	3	-	2	-	-	-	-	7
Dom Basílio	63	3	13	-	1	1	-	-	-	15
Guanambi	490	16	90	8	34	12	4	-	-	127
Ibiassucê	57	1	6	-	3	-	3	-	-	19
Ituaçu	104	4	14	3	6	2	3	-	-	23
Iuiu	38	2	5	-	1	-	-	-	-	11
Lagoa Real	45	-	10	-	3	-	-	-	-	11
Livramento de Nossa Senhora	202	4	28	-	12	2	2	-	-	31
Malhada de Pedras	46	1	9	1	3	-	1	-	-	11
Palmas de Monte Alto	86	8	12	1	6	1	1	-	-	16
Pindaí	61	3	11	1	1	2	1	-	-	19
Rio do Antônio	49	6	2	-	5	2	-	-	-	13
Sebastião Laranjeiras	40	2	8	1	4	-	-	-	-	10
Tanhaçu	88	1	9	-	3	2	1	-	-	22
Urandi	78	-	10	2	3	-	-	-	-	24
Piemonte do Paraguaçu	1.540	73	146	14	122	16	19	-	-	390
Boa Vista do Tupim	66	1	5	3	7	2	2	-	-	21
laçu	151	6	13	1	17	-	1	-	-	44
Ibiquera	21	1	5	-	1	1	1	-	-	4
Itaberaba	393	8	38	-	31	1	5	-	-	67

2.5.3 Óbitos, por grupo de causas, segundo o território de identidade e municípios de residência Bahia – 2011

(continuação)

Território de identidade e municípios	Total	D.I.P	Neoplasias (tumores)	D. sangue org. hemat. e transt. imun.	Doenças end. nut. e metabólicas	Transtornos mentais e comportamentais	Doenças do sistema nervoso	Doenças do olho e anexos	Doenças do ouvido e da apófise mastóide	D.A.C
Itatim	63	1	9	1	9	-	1	-	-	24
Lajedinho	22	1	2	-	3	1	-	-	-	7
Macajuba	76	7	6	1	9	1	2	-	-	23
Mundo Novo	123	8	11	1	4	1	-	-	-	25
Piritiba	123	6	8	2	5	1	-	-	-	30
Rafael Jambeiro	136	6	13	-	13	4	-	-	-	41
Ruy Barbosa	229	12	17	4	11	3	2	-	-	51
Santa Terezinha	68	3	13	1	8	1	4	-	-	25
Tapiramutá	69	13	6	-	4	-	1	-	-	28
Bacia do Jacuípe	1.386	45	147	8	75	16	16	-	-	319
Baixa Grande	97	5	6	2	9	-	-	-	-	16
Capela do Alto Alegre	60	2	9	-	1	-	4	-	-	18
Gavião	17	-	3	-	-	-	-	-	-	2
Ipirá	397	10	27	2	12	4	4	-	-	73
Mairi	134	9	12	4	14	4	-	-	-	42
Nova Fátima	38	-	9	-	3	-	-	-	-	12
Pé de Serra	59	2	6	-	3	-	1	-	-	12
Pintadas	57	1	7	-	9	1	-	-	-	17
Quixabeira	39	3	1	-	1	-	-	-	-	8
Riachão do Jacuípe	193	4	37	-	9	4	3	-	-	48
São José do Jacuípe	53	4	2	-	2	-	-	-	-	11
Serra Preta	116	1	14	-	10	1	3	-	-	31
Várzea da Roça	72	4	11	-	2	2	1	-	-	19
Várzea do Poço	54	-	3	-	-	-	-	-	-	10
Piemonte da Diamantina	1.286	67	120	7	88	23	14	-	-	294
Caém	68	2	6	1	5	-	-	-	-	11
Capim Grosso	156	4	12	1	13	3	1	-	-	40
Jacobina	463	27	44	3	42	11	7	-	-	124
Miguel Calmon	173	14	12	1	6	3	3	-	-	33
Mirangaba	81	3	8	-	5	2	-	-	-	16
Ourolândia	77	2	8	1	4	1	2	-	-	19
Saúde	78	5	12	-	3	2	1	-	-	20
Serrolândia	77	5	9	-	5	-	-	-	-	14
Umburanas	48	2	3	-	1	-	-	-	-	2
Várzea Nova	65	3	6	-	4	1	-	-	-	15
Semiárido Nordeste II	2.004	68	227	18	183	30	31	-	-	493
Adustina	41	2	2	-	3	-	1	-	-	13
Antas	76	3	11	-	4	1	-	-	-	19
Banzaê	48	-	13	1	3	-	-	-	-	6
Cícero Dantas	177	3	21	1	22	1	2	-	-	50

2.5.3 Óbitos, por grupo de causas, segundo o território de identidade e municípios de residência Bahia – 2011

(continuação)

Território de identidade e municípios	Total	D.I.P	Neoplasias (tumores)	D. sangue org. hemat. e transt. imun.	Doenças end. nut. e metabólicas	Trans-tornos mentais e comportamentais	Doenças do sistema nervoso	Doenças do olho e anexos	Doenças do ouvido e da apófise mastóide	D.A.C
Cipó	92	5	11	-	11	1	2	-	-	17
Coronel João Sá	79	-	8	-	9	1	-	-	-	26
Euclides da Cunha	302	15	35	4	42	13	8	-	-	64
Fátima	85	3	9	-	9	2	3	-	-	22
Heliópolis	63	-	6	-	2	-	-	-	-	10
Jeremoabo	197	7	27	3	15	2	2	-	-	66
Nova Soure	152	7	9	3	7	-	2	-	-	25
Novo Triunfo	32	-	2	1	1	-	1	-	-	5
Paripiranga	200	6	18	-	17	3	4	-	-	58
Pedro Alexandre	49	1	7	1	3	1	-	-	-	13
Ribeira do Amparo	29	1	6	1	6	-	-	-	-	3
Ribeira do Pombal	265	10	32	2	19	5	3	-	-	70
Santa Brigida	62	3	3	-	8	-	3	-	-	12
Sítio do Quinto	55	2	7	1	2	-	-	-	-	14
Litoral Norte e Agreste Baiano	3.543	134	384	28	333	57	35	-	-	917
Acajutiba	97	4	9	-	10	2	2	-	-	28
Alagoinhas	994	37	109	6	134	19	18	-	-	258
Aporá	84	4	5	1	5	1	1	-	-	16
Araçás	71	6	3	1	4	1	-	-	-	19
Aramari	43	1	4	-	8	2	-	-	-	12
Cardeal da Silva	51	-	5	-	1	-	1	-	-	18
Catu	295	11	39	1	19	1	2	-	-	96
Conde	130	8	19	-	11	1	-	-	-	20
Crisópolis	116	1	8	-	5	2	-	-	-	11
Entre Rios	212	8	30	1	24	5	3	-	-	74
Esplanada	180	10	30	2	13	3	1	-	-	49
Inhambupe	172	6	14	3	14	1	-	-	-	26
Itanagra	34	-	5	-	1	1	-	-	-	15
Itapicuru	146	4	5	1	4	4	1	-	-	18
Jandaíra	35	1	4	1	5	-	1	-	-	6
Mata de São João	268	14	22	3	20	3	2	-	-	84
Olindina	88	3	10	-	6	2	-	-	-	20
Ouriçangas	54	2	3	-	4	1	1	-	-	12
Pedrao	47	4	5	-	11	1	-	-	-	13
Pojuca	189	4	29	3	14	2	1	-	-	44
Rio Real	165	6	17	3	13	3	1	-	-	51
Sátiro Dias	72	-	9	2	7	2	-	-	-	27
Portal do Sertão	5.191	234	707	40	439	82	85	-	2	1.356
Água Fria	77	-	6	1	8	5	1	-	-	17
Amélia Rodrigues	168	12	11	1	19	6	1	-	-	57

2.5.3 Óbitos, por grupo de causas, segundo o território de identidade e municípios de residência Bahia – 2011

(continuação)

Território de identidade e municípios	Total	D.I.P	Neoplasias (tumores)	D. sangue org. hemat. e transt. imun.	Doenças end. nut. e metabólicas	Transtornos mentais e comportamentais	Doenças do sistema nervoso	Doenças do olho e anexos	Doenças do ouvido e da apófise mastóide	D.A.C
Anguera	59	3	15	-	7	-	-	-	-	16
Antônio Cardoso	71	5	6	-	3	3	1	-	-	22
Conceição da Feira	116	4	21	1	8	1	2	-	-	35
Conceição do Jacuípe	127	7	23	2	7	1	-	-	1	33
Coração de Maria	154	6	16	-	14	-	2	-	-	27
Feira de Santana	3.256	150	470	28	248	44	54	-	1	811
Ipecaetá	83	5	14	-	4	-	-	-	-	13
Irará	178	5	11	2	23	3	2	-	-	36
Santa Bárbara	145	7	19	-	19	1	2	-	-	47
Santanópolis	62	2	5	-	7	-	1	-	-	23
Santo Estêvão	326	18	45	3	39	6	8	-	-	108
São Gonçalo dos Campos	187	6	23	-	21	9	4	-	-	57
Tanquinho	57	1	7	-	3	1	2	-	-	11
Teodoro Sampaio	44	1	8	1	4	-	-	-	-	13
Terra Nova	81	2	7	1	5	2	5	-	-	30
Vitória da Conquista	4.138	145	419	25	241	41	47	-	-	926
Anagé	137	3	6	-	3	-	-	-	-	15
Aracatu	83	6	9	1	13	-	1	-	-	20
Barra do Choça	194	8	26	3	17	9	6	-	-	57
Belo Campo	116	8	12	1	6	1	1	-	-	25
Bom Jesus da Serra	64	1	11	1	6	-	-	-	-	21
Caetanos	49	1	4	-	3	-	3	-	-	6
Cândido Sales	137	7	7	-	6	3	1	-	-	26
Caraíbas	66	5	7	-	2	-	1	-	-	22
Condeúba	107	4	5	-	3	1	-	-	-	20
Cordeiros	48	2	5	1	2	-	-	-	-	9
Encruzilhada	101	3	2	1	3	-	-	-	-	21
Guajeru	47	3	7	-	1	-	1	-	-	20
Jacaraci	67	1	6	-	4	1	2	-	-	28
Licínio de Almeida	66	3	6	-	2	3	-	-	-	21
Maetinga	34	-	5	-	4	1	2	-	-	8
Mirante	47	4	8	1	1	1	2	-	-	13
Mortugaba	82	2	6	2	5	1	-	-	-	17
Piripá	54	4	5	-	6	-	2	-	-	15
Planalto	162	8	19	1	9	1	-	-	-	29
Poções	309	5	23	1	18	2	2	-	-	46
Presidente Jânio Quadros	68	2	8	-	3	1	2	-	-	15
Ribeirão do Largo	34	2	3	-	2	-	-	-	-	10
Tremedal	115	3	5	-	4	-	1	-	-	25
Vitória da Conquista	1.951	60	224	12	118	16	20	-	-	437

2.5.3 Óbitos, por grupo de causas, segundo o território de identidade e municípios de residência Bahia – 2011

(continuação)

Território de identidade e municípios	Total	D.I.P	Neoplasias (tumores)	D. sangue org. hemat. e transt. imun.	Doenças end. nut. e metabólicas	Trans-tornos mentais e comportamentais	Doenças do sistema nervoso	Doenças do olho e anexos	Doenças do ouvido e da apófise mastóide	D.A.C
Recôncavo	3.493	204	443	39	378	51	50	-	1	1.045
Cabaceiras do Paraguaçu	101	4	16	2	8	2	3	-	-	31
Cachoeira	179	11	20	3	30	4	3	-	-	60
Castro Alves	173	4	17	1	16	1	1	-	-	43
Conceição do Almeida	102	6	11	-	9	3	3	-	-	41
Cruz das Almas	352	22	46	4	54	6	3	-	-	85
Dom Macêdo Costa	26	4	1	-	3	1	-	-	-	6
Governador Mangabeira	108	4	13	-	7	2	4	-	-	28
Maragogipe	254	13	34	3	18	5	1	-	-	57
Muniz Ferreira	44	5	7	-	2	-	-	-	-	12
Muritiba	187	11	27	1	27	3	3	-	1	63
Nazaré	185	15	14	4	15	3	2	-	-	69
Santo Amaro	343	19	46	4	44	5	4	-	-	97
Santo Antônio de Jesus	563	45	81	7	52	8	6	-	-	183
São Felipe	136	7	16	1	18	1	3	-	-	41
São Félix	79	2	11	-	4	1	1	-	-	30
São Francisco do Conde	185	6	32	4	14	3	4	-	-	47
São Sebastião do Passé	230	8	24	3	24	2	5	-	-	75
Sapeaçu	107	13	12	-	16	-	2	-	-	31
Saubara	72	3	9	-	5	-	2	-	-	28
Varzedo	67	2	6	2	12	1	-	-	-	18
Médio Rio de Contas	2.270	73	230	10	204	31	30	-	-	513
Aiquara	23	1	2	-	2	-	-	-	-	8
Apuarema	42	1	5	-	2	1	-	-	-	4
Barra do Rocha	34	1	3	-	2	3	2	-	-	7
Boa Nova	94	3	7	-	3	1	3	-	-	17
Dário Meira	55	2	8	-	9	1	1	-	-	15
Gongogi	37	-	3	-	1	-	1	-	-	6
Ibirataia	124	4	8	1	15	-	1	-	-	31
Ipiaú	307	16	29	2	35	6	4	-	-	70
Itagi	105	4	16	1	17	-	-	-	-	34
Itagibá	91	4	10	-	13	1	1	-	-	25
Itamarí	42	-	5	1	3	-	-	-	-	7
Jequié	1.016	26	108	3	79	13	15	-	-	214
Jitaúna	74	-	7	-	8	2	-	-	-	27
Manoel Vitorino	67	2	9	-	7	-	1	-	-	15
Nova Ibiá	32	-	2	1	4	3	-	-	-	7
Ubatã	127	9	8	1	4	-	1	-	-	26
Bacia do Rio Corrente	817	28	64	6	40	7	8	-	-	169
Brejolândia	38	-	4	-	3	-	-	-	-	3
Canápolis	13	1	-	-	-	-	-	-	-	6

2.5.3 Óbitos, por grupo de causas, segundo o território de identidade e municípios de residência Bahia – 2011

(continuação)

Território de identidade e municípios	Total	D.I.P	Neoplasias (tumores)	D. sangue org. hemat. e transt. imun.	Doenças end. nut. e metabólicas	Transtornos mentais e comportamentais	Doenças do sistema nervoso	Doenças do olho e anexos	Doenças do ouvido e da apófise mastóide	D.A.C
Côcos	62	2	5	1	2	-	1	-	-	17
Coribe	68	3	2	-	4	1	-	-	-	11
Correntina	155	9	8	2	11	1	3	-	-	32
Jaborandi	32	2	9	1	1	-	1	-	-	10
Santa Maria da Vitória	188	3	12	-	3	3	2	-	-	29
Santana	90	2	14	2	3	1	-	-	-	23
São Félix do Coribe	69	5	6	-	8	-	-	-	-	18
Serra Dourada	65	1	3	-	3	-	1	-	-	13
Tabocas do Brejo Velho	37	-	1	-	2	1	-	-	-	7
Itaparica	891	34	107	3	53	12	11	1	-	260
Abaré	86	2	15	-	2	3	1	-	-	25
Chorrochó	56	2	7	-	5	-	1	-	-	16
Glória	80	4	11	-	9	-	1	-	-	28
Macururé	41	1	5	-	4	-	-	-	-	13
Paulo Afonso	600	24	66	3	30	9	8	1	-	172
Rodelas	28	1	3	-	3	-	-	-	-	6
Piemonte Norte do Itapicuru	1.337	52	139	4	118	19	19	-	2	292
Andorinha	87	6	5	1	3	-	-	-	-	9
Antônio Gonçalves	33	4	2	-	4	1	-	-	-	6
Caldeirão Grande	69	2	5	-	6	-	-	-	-	9
Campo Formoso	299	11	33	2	25	7	6	-	-	83
Filadélfia	84	2	10	1	9	-	2	-	-	21
Jaguarari	168	5	23	-	19	4	3	-	1	24
Pindobaçu	55	2	6	-	7	1	-	-	-	12
Ponto Novo	91	2	11	-	8	-	2	-	1	22
Senhor do Bonfim	451	18	44	-	37	6	6	-	-	106
Metropolitano de Salvador	19.701	1.091	3.211	160	1.147	228	407	-	-	4.731
Camaçari	1.105	59	156	11	79	8	17	-	-	268
Candeias	451	34	62	7	26	5	11	-	-	118
Dias D'Ávila	314	15	42	6	19	1	8	-	-	80
Itaparica	128	3	23	-	17	2	2	-	-	31
Lauro de Freitas	1.063	57	148	6	80	8	19	-	-	239
Madre de Deus	90	6	18	-	8	-	-	-	-	28
Salinas da Margarida	70	1	14	1	11	-	1	-	-	26
Salvador	15.581	879	2.635	114	845	198	334	-	-	3.735
Simões Filho	656	29	79	10	37	3	11	-	-	145
Vera Cruz	243	8	34	5	25	3	4	-	-	61

2.5.3 Óbitos, por grupo de causas, segundo o território de identidade e municípios de residência Bahia – 2011

(continuação)

Território de identidade e municípios	Total	D.I.P	Neoplasias (tumores)	D. sangue org. hemat. e transt. imun.	Doenças end. nut. e metabólicas	Transtornos mentais e comportamentais	Doenças do sistema nervoso	Doenças do olho e anexos	Doenças do ouvido e da apófise mastóide	D.A.C
Costa do Descobrimento	1.819	81	178	23	125	21	21	-	2	480
Belmonte	132	6	11	-	11	1	3	-	-	43
Eunápolis	646	25	64	10	46	5	6	-	-	200
Guaratinga	89	1	9	1	5	1	1	-	-	20
Itabela	146	8	11	1	10	-	2	-	-	36
Itagimirim	52	3	2	1	5	1	-	-	-	10
Itapebi	79	7	7	3	13	2	3	-	-	17
Porto Seguro	554	26	62	7	27	9	5	-	2	120
Santa Cruz Cabrália	121	5	12	-	8	2	1	-	-	34

2.5.3 Óbitos, por grupo de causas, segundo o território de identidade e municípios de residência Bahia – 2011

(continuação)

Território de identidade e municípios	D.A.R.	D.A.D.	Doenças da pele e do tecido subcutâneo	Doenças sistêmicas osteomusculares e tec conjuntivo	Doenças do aparelho geniturinário	Gravidez parto e puerpério	Algumas afecções originadas no período perinatal	Malf. congênitos, deformidades e anom. cromossômicas	Mal definidas	Causas externas de morbidade e mortalidade
Estado da Bahia	6.013	3.875	241	332	1.312	152	2.361	750	10.530	11.979
Município ignorado	28	24	1	2	5	-	41	7	45	267
Irecê	142	87	6	5	32	7	64	19	131	222
América Dourada	6	3	-	-	2	-	3	-	4	7
Barra do Mendes	5	5	1	-	-	-	1	-	8	5
Barro Alto	5	4	2	2	1	-	-	2	-	12
Cafarnaum	4	3	1	-	1	1	7	-	-	6
Canarana	5	3	-	-	1	-	8	2	6	10
Central	4	9	-	1	3	1	4	-	8	8
Gentio do Ouro	3	1	-	-	-	-	-	-	8	2
Ibipeba	2	2	-	-	2	-	3	2	5	7
Ibititá	3	4	-	-	-	1	1	1	14	11
Ipupiara	4	5	-	1	2	-	-	-	3	8
Irecê	22	16	1	-	5	2	13	4	2	49
Itaguaçu da Bahia	7	2	-	-	-	-	2	-	1	5
João Dourado	6	3	-	-	1	-	4	2	2	15
Jussara	9	4	1	-	4	1	1	1	7	6
Lapão	7	4	-	-	3	1	1	1	10	16
Mulungu do Morro	3	2	-	-	-	-	2	1	31	7
Presidente Dutra	3	6	-	-	1	-	2	-	5	10
São Gabriel	8	5	-	-	3	-	4	1	7	12
Uibaí	7	-	-	1	2	-	1	-	3	5
Xique-Xique	29	6	-	-	1	-	7	2	7	21
Velho Chico	125	74	3	3	25	8	82	15	421	243
Barra	18	13	2	1	2	2	14	-	33	37
Bom Jesus da Lapa	12	10	-	-	8	3	16	2	76	53
Brotas de Macaúbas	3	1	-	-	-	1	1	1	12	13
Carinhanha	10	13	-	-	2	-	7	2	13	6
Feira da Mata	2	-	-	-	-	-	1	-	2	2
Ibotirama	18	7	-	1	2	-	7	-	14	21
Igaporã	7	1	1	-	2	-	3	4	2	13
Malhada	4	6	-	-	3	-	7	1	1	7
Matina	3	1	-	-	-	-	4	-	8	6
Morpará	3	2	-	-	-	1	-	1	30	4
Muquém do São Francisco	4	-	-	-	1	-	3	-	6	19
Oliveira dos Brejinhos	7	3	-	-	1	-	1	2	35	14
Paratinga	10	6	-	-	2	-	5	-	63	9
Riacho de Santana	16	8	-	-	1	-	8	-	70	14
Serra do Ramalho	7	2	-	-	1	1	3	2	50	19
Sítio do Mato	1	1	-	1	-	-	2	-	6	6

2.5.3 Óbitos, por grupo de causas, segundo o território de identidade e municípios de residência Bahia – 2011

(continuação)

Território de identidade e municípios	D.A.R.	D.A.D.	Doenças da pele e do tecido subcutâneo	Doenças sistêmicas osteomusculares e tec conjuntivo	Doenças do aparelho geniturinário	Gravidez parto e puerpério	Algumas afecções originadas no período perinatal	Malf. cong. deformidades e anom. cromossômicas	Mal definidas	Causas externas de morbidade e mortalidade
Chapada Diamantina	119	95	8	5	35	4	68	15	291	192
Abaíra	4	6	-	-	1	-	-	-	1	4
Andaraí	3	1	-	-	2	-	2	-	10	9
Barra da Estiva	9	7	2	-	2	-	2	2	2	13
Boninal	9	4	-	-	2	-	1	-	6	8
Bonito	2	-	-	-	1	-	1	1	23	7
Ibicoara	5	5	-	-	2	1	6	3	1	12
Ibitiara	2	7	-	1	1	-	1	-	25	6
Iramaia	2	4	-	-	-	1	1	1	4	9
Iraquara	6	7	1	-	5	-	5	-	8	5
Itaeté	2	2	-	1	-	1	2	1	22	8
Jussiape	6	2	-	-	1	-	2	-	16	5
Lençóis	6	6	1	-	1	-	1	1	4	7
Marcionílio Souza	4	1	-	-	1	-	2	1	15	2
Morro do Chapéu	9	7	-	-	1	-	10	1	67	12
Mucugê	3	3	-	-	2	-	3	1	1	4
Nova Redenção	4	2	1	-	1	-	-	-	6	3
Novo Horizonte	7	1	-	-	1	-	2	-	27	6
Palmeiras	1	-	1	-	-	-	3	-	13	5
Piatã	4	4	-	-	2	-	2	1	16	10
Rio de Contas	7	8	-	-	1	1	2	1	1	4
Seabra	11	9	2	1	3	-	12	1	8	25
Souto Soares	6	4	-	1	2	-	3	-	4	11
Utinga	5	3	-	1	2	-	3	-	4	13
Wagner	2	2	-	-	1	-	2	-	7	4
Sisal	160	119	5	5	35	12	76	30	834	311
Araci	8	7	-	-	3	-	5	2	55	24
Barrocas	1	4	-	-	1	-	2	-	6	3
Biritinga	7	7	2	-	1	-	4	1	17	10
Candeal	2	1	-	-	-	-	2	-	19	2
Cansanção	14	8	-	-	2	5	4	5	67	25
Conceição do Coité	21	11	-	-	3	-	9	3	95	31
Ichu	4	1	1	-	-	-	-	-	7	5
Itiúba	10	16	-	1	1	-	10	-	27	16
Lamarão	2	-	-	-	-	-	-	-	9	3
Monte Santo	10	5	-	-	2	1	9	4	114	28
Nordestina	7	4	-	1	-	-	1	2	3	3
Queimadas	9	5	-	-	2	2	2	-	53	17
Quijingue	4	4	-	-	1	-	3	2	27	8
Retirolândia	4	2	-	-	1	-	2	1	22	11
Santaluz	8	13	1	-	1	-	4	1	73	13
São Domingos	5	2	-	1	2	-	-	1	4	9

2.5.3 Óbitos, por grupo de causas, segundo o território de identidade e municípios de residência Bahia – 2011

(continuação)

Território de identidade e municípios	D.A.R.	D.A.D.	Doenças da pele e do tecido subcutâneo	Doenças sistêmicas osteomusculares e tec conjuntivo	Doenças do aparelho geniturinário	Gravidez parto e puerpério	Algumas afecções originadas no período perinatal	Malf. cong. deformidades e anom. cromossômicas	Mal definidas	Causas externas de morbidade e mortalidade
Serrinha	22	14	1	1	8	2	10	4	119	44
Teofilândia	-	-	-	1	-	-	3	3	42	10
Tucano	16	12	-	-	4	2	4	1	62	38
Valente	6	3	-	-	3	-	2	-	13	11
Litoral Sul	360	240	23	21	102	8	185	43	760	774
Almadina	7	1	-	-	-	-	1	-	5	2
Arataca	3	2	-	-	1	1	1	-	10	7
Aurelino Leal	6	4	-	-	-	-	3	2	31	4
Barro Preto	3	5	-	-	1	-	-	1	6	3
Buerarema	8	6	1	-	4	-	10	2	19	12
Camacan	10	12	-	-	5	1	10	2	51	20
Canavieiras	10	13	1	-	3	-	6	2	17	30
Coaraci	10	7	-	-	4	1	3	-	17	18
Floresta Azul	11	2	-	-	-	1	-	-	8	2
Ibicaraí	14	5	2	-	4	-	3	1	42	22
Ilhéus	81	65	6	14	30	-	51	13	190	188
Itabuna	132	75	8	5	28	1	49	9	214	282
Itacaré	7	3	-	1	-	1	2	3	5	27
Itaju do Colônia	-	-	-	-	-	-	1	1	2	2
Itajuípe	13	6	1	-	5	-	5	2	17	25
Itapé	7	3	-	-	2	-	4	-	5	5
Itapitanga	2	-	-	-	1	-	1	-	7	2
Jussari	3	1	-	-	-	-	1	1	4	5
Maraú	1	5	-	-	2	1	4	1	14	11
Mascote	3	2	-	-	-	-	4	-	6	19
Pau Brasil	6	3	-	-	-	-	5	-	9	11
Santa Luzia	3	-	-	-	1	-	-	-	8	18
São José da Vitória	1	-	-	-	-	-	2	-	1	5
Ubaitaba	6	4	2	-	3	-	6	1	32	22
Una	8	12	1	1	2	-	8	2	11	14
Uruçuca	5	4	1	-	6	1	5	-	29	18
Baixo Sul	122	74	5	4	31	4	78	11	299	301
Aratuípe	-	3	-	-	1	-	1	-	3	5
Cairu	7	2	-	-	1	-	5	-	8	3
Camamu	4	6	-	-	1	-	7	1	11	34
Gandu	13	10	-	2	1	1	8	1	28	30
Ibirapitanga	7	4	-	1	3	-	6	3	25	19
Igrapiúna	3	1	-	-	1	-	4	-	11	11
Ituberá	9	1	-	-	4	-	5	1	42	21
Jaguaripe	4	5	-	-	-	-	3	-	6	17
Nilo Peçanha	4	-	-	-	1	-	1	-	14	6

2.5.3 Óbitos, por grupo de causas, segundo o território de identidade e municípios de residência Bahia – 2011

(continuação)

Território de identidade e municípios	D.A.R.	D.A.D.	Doenças da pele e do tecido subcutâneo	Doenças sistêmicas osteomusculares e tec conjuntivo	Doenças do aparelho geniturinário	Gravidez parto e puerpério	Algumas afecções originadas no período perinatal	Malf. cong. deformidades e anom. cromossômicas	Mal definidas	Causas externas de morbidade e mortalidade
Pirai do Norte	4	5	-	-	1	-	2	-	3	7
Presidente Tancredo Neves	6	7	1	-	3	1	7	2	33	20
Taperoá	3	-	1	-	1	1	3	-	12	7
Teolândia	3	4	-	-	2	-	3	1	14	13
Valença	51	17	3	1	9	1	17	2	74	92
Wenceslau Guimarães	4	9	-	-	2	-	6	-	15	16
Extremo Sul	174	121	9	6	23	8	64	28	327	458
Alcobaça	10	8	-	-	1	-	4	1	29	21
Caravelas	9	6	1	-	1	2	3	-	6	18
Ibipapoá	7	4	-	-	-	-	-	-	2	8
Itamaraju	25	15	-	-	6	-	8	8	72	84
Itanhém	13	15	-	1	1	1	2	1	17	20
Jucuruçu	4	-	-	-	-	-	-	-	16	4
Lajedão	4	5	-	-	1	-	1	-	1	7
Medeiros Neto	9	10	-	-	1	-	2	2	6	7
Mucuri	15	6	2	1	-	-	6	2	9	22
Nova Viçosa	13	14	2	1	-	-	7	3	15	38
Prado	8	3	-	1	2	2	5	1	19	20
Teixeira de Freitas	56	34	4	2	10	3	25	10	122	208
Vereda	1	1	-	-	-	-	1	-	13	1
Médio Sudoeste da Bahia	94	69	1	2	19	2	61	11	324	163
Caatiba	1	-	-	-	-	-	1	-	20	4
Firmino Alves	2	2	1	-	-	-	2	-	4	1
Ibicuí	5	3	-	-	2	1	5	-	10	12
Iguaí	8	8	-	-	1	-	1	-	65	17
Itambé	7	11	-	1	3	-	12	2	51	16
Itapetinga	29	26	-	-	5	-	23	2	94	58
Itarantim	7	4	-	-	1	1	1	2	5	15
Itororó	10	7	-	-	-	-	3	1	35	17
Macarani	7	3	-	-	2	-	6	1	16	5
Maiquinique	4	2	-	-	2	-	2	2	4	3
Nova Canaã	2	3	-	1	2	-	4	-	17	5
Potiraguá	5	-	-	-	-	-	-	1	1	7
Santa Cruz da Vitória	7	-	-	-	1	-	1	-	2	3
Vale do Jequiriçá	150	115	2	3	20	5	44	15	325	208
Amargosa	30	17	-	-	7	-	3	2	22	26
Brejões	7	4	-	-	1	-	2	1	7	7
Cravolândia	4	1	-	-	-	-	-	-	3	4

2.5.3 Óbitos, por grupo de causas, segundo o território de identidade e municípios de residência Bahia – 2011

(continuação)

Território de identidade e municípios	D.A.R.	D.A.D.	Doenças da pele e do tecido subcutâneo	Doenças sistêmicas osteomusculares e tec conjuntivo	Doenças do aparelho genituri-nário	Gravidez parto e puerpé-rio	Algumas afec origina-das no período perinatal	Malf. cong. defor-midades e anom. cro-mossô-micas	Mal defi-nidas	Causas externas de mor-bidade e mortali-dade
Elísio Medrado	6	2	-	-	-	-	1	-	10	7
Irajuba	1	2	-	-	1	-	2	-	12	3
Itaquara	7	5	-	-	-	-	2	-	17	2
Itiruçu	1	9	-	-	4	1	4	1	7	6
Jaguaquara	14	14	-	-	3	2	10	4	92	47
Jiquiriçá	3	4	-	-	-	-	1	-	23	3
Lafayette Coutinho	3	1	-	-	-	-	-	-	5	3
Lagedo do Tabocal	5	4	-	-	-	1	3	-	9	7
Laje	12	6	-	-	1	-	1	-	7	17
Maracás	10	11	1	2	-	-	9	2	33	14
Milagres	7	1	-	1	1	1	-	-	6	10
Mutuípe	7	9	-	-	-	-	-	2	5	13
Nova Itarana	5	7	-	-	-	-	1	-	8	2
Planaltino	5	2	-	-	-	-	1	1	-	9
Santa Inês	6	5	-	-	-	-	1	-	29	12
São Miguel das Matas	6	2	-	-	2	-	1	1	4	11
Ubaíra	11	9	1	-	-	-	2	1	26	5
Sertão do São Francisco	166	108	4	9	31	5	91	20	601	396
Campo Alegre de Lourdes	9	4	1	1	-	1	5	-	15	16
Canudos	4	2	-	-	-	1	4	-	36	10
Casa Nova	10	12	-	-	5	2	9	1	118	45
Curaçá	16	5	-	2	2	-	4	2	25	22
Juazeiro	78	61	3	4	16	-	45	13	248	191
Pilão Arcado	10	4	-	-	3	-	5	-	49	20
Remanso	15	7	-	-	2	-	10	2	32	33
Sento Sé	8	3	-	1	2	-	4	1	35	19
Sobradinho	9	4	-	-	-	-	2	1	22	30
Uauá	7	6	-	1	1	1	3	-	21	10
Bacia do Rio Grande	157	84	3	3	26	4	69	14	201	350
Angical	5	2	-	-	3	-	3	-	11	11
Baianópolis	2	3	1	-	-	-	1	-	5	6
Barreiras	65	43	1	2	10	2	23	6	41	136
Buritirama	9	3	-	-	-	1	11	1	1	9
Catolândia	2	1	-	-	-	-	-	-	3	1
Cotegipe	3	1	-	-	1	-	-	1	27	13
Cristópolis	5	1	-	-	2	-	3	-	3	11
Formosa do Rio Preto	8	4	-	-	1	1	2	-	4	14
Luís Eduardo Magalhães	13	7	-	-	1	-	15	1	23	86
Mansidão	2	3	1	-	-	-	-	-	1	2
Riachão das Neves	15	2	-	-	3	-	3	1	39	20

2.5.3 Óbitos, por grupo de causas, segundo o território de identidade e municípios de residência Bahia – 2011

(continuação)

Território de identidade e municípios	D.A.R.	D.A.D.	Doenças da pele e do tecido subcutâneo	Doenças sistêmicas osteomusculares e tec conjuntivo	Doenças do aparelho geniturinário	Gravidez parto e puerpério	Algumas afecções originadas no período perinatal	Malf. cong. deformidades e anom. cromossômicas	Mal definidas	Causas externas de morbidade e mortalidade
Santa Rita de Cássia	14	6	-	-	3	-	7	1	11	13
São Desidério	11	4	-	1	1	-	1	3	8	20
Wanderley	3	4	-	-	1	-	-	-	24	8
Bacia do Paramirim	76	31	6	2	16	1	32	9	115	75
Boquira	15	5	1	-	3	-	6	-	15	9
Botuporã	4	2	-	-	3	-	7	-	2	7
Caturama	6	3	-	-	-	-	1	-	3	3
Érico Cardoso	2	3	-	-	-	-	3	-	4	2
Ibipitanga	10	1	2	-	4	-	4	1	4	8
Macaúbas	12	6	1	1	1	-	2	4	56	21
Paramirim	9	4	1	-	4	-	6	2	4	15
Rio do Pires	11	2	-	-	1	-	1	1	1	4
Tanque Novo	7	5	1	1	-	1	2	1	26	6
Sertão Produtivo	175	125	9	10	36	5	67	28	200	322
Brumado	30	19	2	1	9	-	8	4	14	41
Caculé	9	4	1	-	1	-	4	-	9	15
Caetité	11	16	1	1	4	-	14	6	11	37
Candiba	3	3	-	-	-	-	-	2	5	9
Contendas do Sincorá	-	1	-	-	-	-	1	-	2	4
Dom Basílio	9	5	-	-	-	-	1	1	10	4
Guanambi	46	23	2	-	11	2	9	5	8	93
Ibiassucê	1	4	-	-	-	-	5	1	5	9
Ituaçu	12	4	1	1	1	-	5	1	13	11
Iuiu	6	2	-	-	-	-	1	1	2	7
Lagoa Real	2	5	-	1	-	1	2	1	6	3
Livramento de Nossa Senhora	16	15	-	1	6	-	5	1	49	30
Malhada de Pedras	1	1	-	1	1	-	1	1	9	5
Palmas de Monte Alto	5	7	-	2	2	-	5	1	6	13
Pindaí	2	5	-	-	-	1	1	1	6	7
Rio do Antônio	7	1	1	-	-	-	-	-	3	9
Sebastião Laranjeiras	2	2	-	-	1	-	2	-	3	5
Tanhaçu	6	4	-	2	-	1	2	1	23	11
Urandi	7	4	1	-	-	-	1	1	16	9
Piemonte do Paraguaçu	89	61	1	3	24	2	35	9	366	170
Boa Vista do Tupim	7	2	-	1	2	-	1	1	4	7
Iaçu	8	7	-	2	5	-	9	-	19	19
Ibiquera	2	2	-	-	-	-	-	-	-	4
Itaberaba	23	19	1	-	8	1	8	2	131	50
Itatim	3	1	-	-	1	-	-	1	-	12

2.5.3 Óbitos, por grupo de causas, segundo o território de identidade e municípios de residência Bahia – 2011

(continuação)

Território de identidade e municípios	D.A.R.	D.A.D.	Doenças da pele e do tecido subcutâneo	Doenças sistêmicas osteomusculares e tec conjuntivo	Doenças do aparelho genituri-nário	Gravidez parto e puerpé-rio	Algumas afec origina-das no período perinatal	Malf. cong. deformi-dades e anom. cro-mossô-micas	Mal defi-nidas	Causas externas de mor-bidade e mortali-dade
Lajedinho	1	-	-	-	-	-	-	-	4	3
Macajuba	5	4	-	-	1	1	2	1	7	6
Mundo Novo	5	7	-	-	-	-	2	1	46	12
Piritiba	3	6	-	-	2	-	3	-	48	9
Rafael Jambeiro	6	6	-	-	2	-	2	1	22	20
Ruy Barbosa	19	5	-	-	3	-	7	2	76	17
Santa Terezinha	4	-	-	-	-	-	-	-	6	3
Tapiramutá	3	2	-	-	-	-	1	-	3	8
Bacia do Jacuípe	84	48	10	-	17	1	24	8	390	178
Baixa Grande	3	3	3	-	1	-	-	1	39	9
Capela do Alto Alegre	3	1	-	-	1	-	2	-	6	13
Gavião	-	1	-	-	1	-	2	-	6	2
Ipirá	17	13	4	-	7	1	10	1	165	47
Mairi	9	7	1	-	-	-	1	2	15	14
Nova Fátima	5	2	-	-	-	-	1	-	2	4
Pé de Serra	2	3	-	-	1	-	-	-	19	10
Pintadas	7	3	-	-	-	-	-	1	7	4
Quixabeira	-	1	1	-	-	-	-	1	15	8
Riachão do Jacuípe	20	5	-	-	2	-	3	1	23	34
São José do Jacuípe	2	1	-	-	-	-	2	-	20	9
Serra Preta	13	6	-	-	-	-	1	-	21	15
Várzea da Roça	2	-	1	-	-	-	1	-	23	6
Várzea do Poço	1	2	-	-	4	-	1	1	29	3
Piemonte da Diamantina	56	42	3	2	18	2	28	8	353	161
Caém	-	4	-	-	-	-	3	-	29	7
Capim Grosso	5	6	-	-	4	-	2	1	37	27
Jacobina	21	19	1	1	10	-	12	5	80	56
Miguel Calmon	8	3	1	-	2	-	3	1	63	20
Mirangaba	3	2	-	-	-	-	-	-	34	8
Ourolândia	4	1	1	-	-	1	3	-	16	14
Saúde	7	3	-	-	1	1	-	-	18	5
Serrolândia	1	2	-	-	-	-	3	-	27	11
Umburanas	5	2	-	-	-	-	1	-	26	6
Várzea Nova	2	-	-	1	1	-	1	1	23	7
Semiárido Nordeste II	97	89	2	2	32	8	49	21	414	240
Adestina	4	2	-	-	1	-	2	1	1	9
Antas	1	3	-	-	-	-	1	-	27	6
Banzaê	4	2	-	-	1	-	-	1	15	2
Cícero Dantas	7	2	1	-	3	-	2	3	47	12
Cipó	4	4	-	-	1	-	2	2	27	5

2.5.3 Óbitos, por grupo de causas, segundo o território de identidade e municípios de residência Bahia – 2011

(continuação)

Território de identidade e municípios	D.A.R.	D.A.D.	Doenças da pele e do tecido subcutâneo	Doenças sistêmicas osteomusculares e tec conjuntivo	Doenças do aparelho geniturinário	Gravidez parto e puerpério	Algumas afecções originadas no período perinatal	Malf. cong. deformidades e anom. cromossômicas	Mal definidas	Causas externas de morbidade e mortalidade
Coronel João Sá	5	3	-	-	1	1	2	-	11	12
Euclides da Cunha	14	12	-	2	7	-	12	2	30	42
Fátima	8	1	-	-	4	1	4	1	9	9
Heliópolis	-	3	1	-	1	-	1	-	36	3
Jeremoabo	6	7	-	-	2	3	4	2	14	37
Nova Soure	6	15	-	-	1	1	2	2	54	18
Novo Triunfo	-	1	-	-	-	-	1	1	14	5
Paripiranga	7	6	-	-	4	-	2	2	48	25
Pedro Alexandre	3	4	-	-	-	-	2	2	1	11
Ribeira do Amparo	3	1	-	-	-	-	-	-	4	4
Ribeira do Pombal	21	15	-	-	5	1	7	-	51	24
Santa Brígida	3	5	-	-	-	1	1	2	9	12
Sítio do Quinto	1	3	-	-	1	-	4	-	16	4
Litoral Norte e Agreste Baiano	231	197	4	8	59	3	102	37	415	599
Acajutiba	8	6	-	-	1	-	3	-	7	17
Alagoinhas	67	56	-	4	15	-	32	12	77	150
Aporá	1	7	1	-	1	-	-	1	28	12
Araçás	9	2	-	-	1	-	1	1	11	12
Aramari	3	-	-	-	1	-	1	1	6	4
Cardeal da Silva	5	6	-	-	1	-	-	-	4	10
Catu	25	16	-	-	8	-	8	2	16	51
Conde	9	10	-	-	4	-	5	-	20	23
Crisópolis	1	7	-	-	-	1	5	1	52	22
Entre Rios	10	9	-	-	4	-	3	1	11	29
Esplanada	8	5	-	1	3	-	7	2	10	36
Inhambupe	7	15	-	1	2	-	10	2	35	36
Itanagra	3	4	-	-	-	-	1	1	1	2
Itapicuru	8	9	-	-	2	-	-	3	67	20
Jandaíra	4	-	-	-	1	-	2	-	3	7
Mata de São João	11	12	1	1	7	1	7	2	15	63
Olindina	12	1	-	1	3	-	3	-	4	23
Ouriçangas	2	4	-	-	-	-	1	-	22	2
Pedrao	3	3	1	-	-	-	1	-	3	2
Pojuca	18	9	-	-	2	-	3	5	9	46
Rio Real	11	14	-	-	3	-	6	2	10	25
Sátiro Dias	6	2	1	-	-	1	3	1	4	7
Portal do Sertão	389	274	19	23	72	9	117	56	454	833
Água Fria	4	2	-	-	1	-	-	-	25	7
Amélia Rodrigues	9	10	2	-	-	-	2	1	8	29
Anguera	5	2	-	-	-	-	1	-	2	8

2.5.3 Óbitos, por grupo de causas, segundo o território de identidade e municípios de residência Bahia – 2011

(continuação)

Território de identidade e municípios	D.A.R.	D.A.D.	Doenças da pele e do tecido subcutâneo	Doenças sistêmicas osteomusculares e tec conjuntivo	Doenças do aparelho geniturinário	Gravidez parto e puerpério	Algumas afecções originadas no período perinatal	Malf. congênitas deformidades e anom. cromossômicas	Mal definidas	Causas externas de morbidade e mortalidade
Antônio Cardoso	3	3	-	-	2	-	-	-	16	7
Conceição da Feira	9	8	-	-	3	-	1	1	9	13
Conceição do Jacuípe	9	8	1	-	3	1	1	4	2	24
Coração de Maria	6	6	-	1	2	1	1	1	54	17
Feira de Santana	268	186	10	14	49	6	88	40	173	616
Ipecaetá	7	4	-	2	-	-	2	-	22	10
Irará	7	5	-	1	3	-	2	4	60	14
Santa Bárbara	10	7	2	-	-	-	6	-	8	17
Santanópolis	6	3	-	-	2	-	-	2	6	5
Santo Estêvão	20	16	-	-	3	1	7	1	26	25
São Gonçalo dos Campos	9	8	3	2	2	-	3	1	17	22
Tanquinho	4	1	-	1	1	-	-	-	18	7
Teodoro Sampaio	4	2	-	1	-	-	1	1	3	5
Terra Nova	9	3	1	1	1	-	2	-	5	7
Vitória da Conquista	271	190	10	8	70	3	145	37	1.049	511
Anagé	8	4	-	-	1	-	6	-	73	18
Aracatu	12	3	-	-	1	1	2	-	7	7
Barra do Choça	11	8	-	-	2	1	6	-	19	21
Belo Campo	7	3	-	-	3	-	1	-	37	11
Bom Jesus da Serra	2	2	-	-	-	-	1	-	12	7
Caetanos	-	2	-	-	2	-	1	1	24	2
Cândido Sales	14	5	1	-	2	-	4	5	39	17
Caraíbas	4	2	-	-	2	-	1	2	11	7
Condeúba	7	4	-	-	1	-	2	1	50	9
Cordeiros	8	1	-	1	1	-	3	-	10	5
Encruzilhada	9	5	1	-	-	-	3	1	42	10
Guajeru	6	-	-	-	2	-	-	-	3	4
Jacaraci	6	4	-	-	-	-	1	-	12	2
Licínio de Almeida	5	4	-	-	1	-	-	1	12	8
Maetinga	2	2	-	-	1	-	2	-	3	4
Mirante	3	2	-	-	-	-	3	-	8	1
Mortugaba	7	6	-	-	1	-	3	-	25	7
Piripá	4	3	-	1	3	-	1	-	7	3
Planalto	7	7	-	-	3	-	6	1	61	10
Poções	6	10	1	-	1	-	13	1	150	30
Presidente Jânio Quadros	5	3	-	-	3	-	5	-	15	6
Ribeirão do Largo	2	4	-	-	1	1	-	-	5	4
Tremedal	4	8	1	-	3	-	8	-	46	7
Vitória da Conquista	132	98	6	6	36	-	73	24	378	311

2.5.3 Óbitos, por grupo de causas, segundo o território de identidade e municípios de residência Bahia – 2011

(continuação)

Território de identidade e municípios	D.A.R.	D.A.D.	Doenças da pele e do tecido subcutâneo	Doenças sistêmicas osteomusculares e tec conjuntivo	Doenças do aparelho geniturinário	Gravidez parto e puerpério	Algumas afecções originadas no período perinatal	Malf. cong. deformidades e anom. cromossômicas	Mal definidas	Causas externas de morbidade e mortalidade
Recôncavo	242	179	13	14	49	5	76	20	355	329
Cabaceiras do Paraguaçu	4	11	2	-	1	-	2	1	12	2
Cachoeira	10	9	-	1	4	-	3	2	10	9
Castro Alves	4	5	-	1	1	-	3	2	61	13
Conceição do Almeida	4	4	1	-	1	-	1	1	6	11
Cruz das Almas	29	16	1	3	2	-	11	3	39	28
Dom Macêdo Costa	2	2	-	-	-	-	1	-	4	2
Governador Mangabeira	8	5	1	-	2	1	-	-	20	13
Maragogipe	14	17	-	-	2	1	6	-	69	14
Muniz Ferreira	3	2	-	-	3	-	1	-	4	5
Muritiba	10	5	1	-	3	-	6	1	7	18
Nazaré	16	10	-	2	3	1	5	-	11	15
Santo Amaro	22	20	-	2	6	-	6	2	30	36
Santo Antônio de Jesus	46	30	2	-	5	1	10	3	18	66
São Felipe	13	6	-	1	3	-	2	-	11	13
São Félix	8	5	1	-	2	-	2	1	8	3
São Francisco do Conde	15	13	1	3	3	-	7	1	9	23
São Sebastião do Passé	20	10	1	1	3	1	5	2	11	35
Sapeaçu	2	7	-	-	1	-	3	-	9	11
Saubara	8	-	1	-	2	-	1	1	5	7
Varzedo	4	2	1	-	2	-	1	-	11	5
Médio Rio de Contas	135	126	4	8	27	2	75	12	533	257
Aiquara	1	1	-	-	2	-	-	-	4	2
Apuarema	1	1	-	-	1	-	1	-	23	2
Barra do Rocha	4	2	-	1	-	-	2	-	2	5
Boa Nova	1	4	1	-	2	-	1	-	46	5
Dário Meira	3	2	-	-	-	-	2	-	4	8
Gongogi	2	3	-	-	-	-	2	-	16	3
Ibirataia	7	6	-	-	2	-	6	-	33	10
Ipiaú	15	16	-	-	6	-	12	3	58	35
Itagi	8	4	-	1	2	-	1	-	7	10
Itagibá	9	3	-	-	1	-	3	-	8	13
Itamarí	2	5	-	-	-	-	3	1	10	5
Jequié	65	71	1	6	9	1	33	6	245	121
Jitaúna	5	4	-	-	2	-	3	-	9	7
Manoel Vitorino	5	-	-	-	-	-	3	1	13	11
Nova Ibiá	3	1	-	-	-	-	-	1	6	4
Ubatã	4	3	2	-	-	1	3	-	49	16
Bacia do Rio Corrente	65	38	1	1	7	4	27	5	211	136
Brejolândia	2	-	-	-	1	1	1	2	15	6

2.5.3 Óbitos, por grupo de causas, segundo o território de identidade e municípios de residência Bahia – 2011

(continuação)

Território de identidade e municípios	D.A.R.	D.A.D.	Doenças da pele e do tecido subcutâneo	Doenças sistêmicas osteomusculares e tec conjuntivo	Doenças do aparelho geniturinário	Gravidez parto e puerpério	Algumas afecções originadas no período perinatal	Malf. cong. deformidades e anom. cromossômicas	Mal definidas	Causas externas de morbidade e mortalidade
Canápolis	1	1	-	-	-	-	1	-	2	1
Côcos	7	3	-	-	-	1	2	-	18	3
Coribe	2	2	-	-	-	-	2	-	22	19
Correntina	12	11	-	1	1	1	9	1	16	37
Jaborandi	2	1	-	-	2	-	1	-	-	2
Santa Maria da Vitória	17	8	-	-	2	1	4	-	66	38
Santana	7	5	-	-	-	-	1	-	23	9
São Félix do Coribe	8	2	1	-	-	-	4	-	4	13
Serra Dourada	6	3	-	-	1	-	1	2	28	3
Tabocas do Brejo Velho	1	2	-	-	-	-	1	-	17	5
Itaparica	78	42	3	5	18	2	38	19	53	152
Abaré	4	-	-	-	2	1	5	5	5	16
Chorrochó	5	1	1	-	2	-	4	-	4	8
Glória	5	2	-	-	1	-	2	4	3	10
Macururé	1	-	-	1	-	-	-	2	8	6
Paulo Afonso	62	36	2	1	13	1	26	6	33	107
Rodelas	1	3	-	3	-	-	1	2	-	5
Piemonte Norte do Itapicuru	83	62	4	3	21	5	48	10	333	123
Andorinha	3	1	-	-	1	-	5	1	48	4
Antônio Gonçalves	4	2	-	1	1	1	1	-	3	3
Caldeirão Grande	5	2	-	-	-	-	2	-	30	8
Campo Formoso	13	10	-	2	6	-	10	3	66	22
Filadélfia	5	4	-	-	-	3	3	-	17	7
Jaguarari	12	4	1	-	3	-	5	-	46	18
Pindobaçu	6	2	1	-	4	1	3	-	2	8
Ponto Novo	6	1	-	-	1	-	5	2	17	13
Senhor do Bonfim	29	36	2	-	5	-	14	4	104	40
Metropolitano de Salvador	2.021	1.057	77	171	433	27	505	229	645	3.561
Camaçari	73	49	3	4	18	3	52	13	41	251
Candeias	46	14	3	1	12	1	19	2	15	75
Dias D'Ávila	28	11	-	-	7	1	9	4	16	67
Itaparica	9	3	-	1	3	-	4	1	7	22
Lauro de Freitas	97	53	2	3	22	2	35	12	36	244
Madre de Deus	7	9	1	1	2	-	3	-	2	5
Salinas da Margarida	4	3	-	-	-	-	-	1	2	6
Salvador	1.687	868	64	158	349	20	368	182	482	2.663
Simões Filho	54	34	3	2	16	-	13	12	32	176
Vera Cruz	16	13	1	1	4	-	2	2	12	52

2.5.3 Óbitos, por grupo de causas, segundo o território de identidade e municípios de residência Bahia – 2011

(conclusão)

Território de identidade e municípios	D.A.R.	D.A.D.	Doenças da pele e do tecido subcutâneo	Doenças sist. osteomuscular e tec conjuntivo	Doenças do aparelho genituri-nário	Gravidez parto e puerpério	Algumas afecções originadas no período perinatal	Malf. cong. deformidades e anom. cromossômicas	Mal definidas	Causas externas de morbidade e mortalidade
Costa do Descobrimento	124	104	5	4	29	6	70	14	85	447
Belmonte	15	5	-	-	3	-	4	-	4	26
Eunápolis	32	39	2	2	12	-	21	4	20	158
Guaratinga	8	5	-	-	3	-	9	1	6	19
Itabela	12	13	2	1	2	1	8	1	7	31
Itagimirim	4	-	-	-	-	-	2	1	18	5
Itapebi	5	5	1	-	-	1	2	-	3	10
Porto Seguro	36	28	-	1	7	3	19	3	20	179
Santa Cruz Cabrália	12	9	-	-	2	1	5	4	7	19

Fonte: Sesab/Suvisa/DIS-SIM.

Notas: Situação da base de dados em 14/03/2013, sujeitos a alteração.

Abreviaturas usadas:

DIP - Algumas doenças infecciosas e parasitárias.

Doen.sangue org. hemat. e transt. imun. - Doenças do sangue e dos órgãos hematopoéticos e alguns transtornos imunitários.

Doenças end. nut.e metabólicas - Doenças endócrinas, nutricionais e metabólicas.

Doenças do ouvido e da apóf. mast. - Doenças do ouvido e da apófise mastóide.

D.A.C - Doenças do aparelho circulatório.

D.A.R - Doenças do aparelho respiratório.

D.A.D - Doenças do aparelho digestivo.

Doen. sist. osteom. e tec. conj. - Doenças do sistema osteomuscular e do tecido conjuntivo.

Alg. afec. originadas no período perinatal - Algumas afecções originadas no período perinatal.

Malf. cong. deformidades e anom. cromossômicas - Malformações congênitas, deformidades e anomalias cromossômicas.

Mal definido igual a sint. sinais e achad. anor. de exames clínicos e de laboratório - Sintomas, sinais e achados anormais de exames clínicos e de laboratório não classificados em outra parte.

2.5.4 Óbitos, por faixa etária, segundo o território de identidade e municípios de residência Bahia – 2011

(continua)

Território de identidade e municípios	Total	< 1 ano	1a4	5a 14	15 a 49	≥ 50 anos	Idade ignorado
Estado da Bahia	78.124	3.616	509	837	18.510	54.224	428
Município ignorado	553	53	3	7	114	142	234
Irecê	1.756	101	16	30	384	1.225	-
América Dourada	48	6	-	2	10	30	-
Barra do Mendes	62	2	-	-	11	49	-
Barro Alto	73	3	-	1	19	50	-
Cafarnaum	78	8	3	2	21	44	-
Canarana	95	10	-	1	20	64	-
Central	72	4	1	-	15	52	-
Gentio do Ouro	44	-	-	-	6	38	-
Ibipeba	67	5	1	1	18	42	-
Ibititá	91	2	1	1	14	73	-
Ipupiara	59	1	-	-	5	53	-
Irecê	258	18	2	2	74	162	-
Itaguaçu da Bahia	29	3	-	1	9	16	-
João Dourado	99	6	1	3	22	67	-
Jussara	88	3	3	2	15	65	-
Lapão	122	3	1	5	31	82	-
Mulungu do Morro	70	4	-	1	15	50	-
Presidente Dutra	66	2	-	-	12	52	-
São Gabriel	93	5	2	5	19	62	-
Uibaí	78	2	-	-	10	66	-
Xique-Xique	164	14	1	3	38	108	-
Velho Chico	1.807	113	23	17	411	1.238	5
Barra	234	17	4	1	57	155	-
Bom Jesus da Lapa	324	19	2	4	100	197	2
Brotas de Macaúbas	86	2	-	-	14	70	-
Carinhanha	103	11	1	-	19	72	-
Feira da Mata	20	1	-	-	2	17	-
Ibotirama	164	8	5	2	26	123	-
Igaporã	61	6	1	-	21	33	-
Malhada	64	8	1	1	23	30	1
Matina	40	6	-	-	7	27	-
Morpará	61	4	1	1	9	45	1
Muquém do São Francisco	44	3	2	-	18	20	1
Oliveira dos Brejinhos	102	4	-	4	25	69	-
Paratinga	147	8	3	2	30	104	-
Riacho de Santana	176	9	1	-	27	139	-
Serra do Ramalho	135	5	1	1	26	102	-
Sítio do Mato	46	2	1	1	7	35	-
Chapada Diamantina	1.832	107	18	17	381	1.307	2
Abaíra	42	-	-	-	6	36	-
Andaraí	62	4	-	-	17	40	1

2.5.4 Óbitos, por faixa etária, segundo o território de identidade e municípios de residência Bahia – 2011

(continuação)

Território de identidade e municípios	Total	< 1 ano	1a4	5a 14	15 a 49	≥ 50 anos	Idade ignorado
Barra da Estiva	118	5	-	3	17	93	-
Boninal	81	1	1	2	13	64	-
Bonito	69	3	2	-	21	43	-
Ibicoara	69	8	2	3	21	35	-
Ibitiara	96	1	-	1	15	79	-
Iramaia	54	4	-	-	16	34	-
Iraquara	106	9	-	1	18	78	-
Itaeté	68	4	-	1	14	49	-
Jussiape	62	3	-	-	3	56	-
Lençóis	49	2	-	-	15	32	-
Marcionílio Souza	43	4	1	1	8	29	-
Morro do Chapéu	192	14	2	1	37	138	-
Mucugê	42	4	1	-	11	26	-
Nova Redenção	40	-	1	-	9	30	-
Novo Horizonte	56	5	1	1	9	40	-
Palmeiras	40	3	1	1	7	28	-
Piatã	92	4	1	-	14	73	-
Rio de Contas	72	3	-	1	11	57	-
Seabra	173	14	2	1	47	108	1
Souto Soares	55	4	-	-	19	32	-
Utinga	104	6	1	-	26	71	-
Wagner	47	2	2	-	7	36	-
Sisal	2.822	135	17	44	504	2.115	7
Araci	193	11	1	3	41	136	1
Barrocas	51	3	-	-	13	35	-
Biritinga	86	4	2	2	14	64	-
Candeal	50	2	-	-	4	44	-
Cansanção	189	12	2	3	39	130	3
Conceição do Coité	302	11	2	6	48	234	1
Ichu	37	-	-	2	8	27	-
Itiúba	197	11	-	1	21	164	-
Lamarão	27	-	-	-	8	19	-
Monte Santo	269	18	3	11	34	203	-
Nordestina	50	4	-	-	9	37	-
Queimadas	119	3	1	3	29	83	-
Quijingue	104	4	1	1	13	84	1
Retirolândia	70	4	-	1	11	53	1
Santaluz	179	8	1	1	30	139	-
São Domingos	50	2	-	-	11	37	-
Serrinha	418	20	-	5	95	298	-
Teofilândia	95	6	2	2	15	70	-
Tucano	256	6	2	2	43	203	-
Valente	80	6	-	1	18	55	-
Litoral Sul	5.256	266	30	56	1.261	3.635	8
Almadina	51	3	1	-	5	42	-
Arataca	43	1	-	1	12	28	1

2.5.4 Óbitos, por faixa etária, segundo o território de identidade e municípios de residência Bahia – 2011

(continuação)

Território de identidade e municípios	Total	< 1 ano	1a4	5a 14	15 a 49	≥ 50 anos	Idade ignorado
Aurelino Leal	105	5	2	2	15	81	-
Barro Preto	48	1	-	1	12	34	-
Buerarema	151	14	-	1	21	115	-
Camacan	195	15	1	1	47	130	1
Canavieiras	224	7	2	4	49	162	-
Coaraci	174	5	-	1	38	130	-
Floresta Azul	59	3	-	-	7	49	-
Ibicaraí	196	6	-	1	33	156	-
Ilhéus	1.267	70	4	11	311	868	3
Itabuna	1.606	67	5	17	427	1.089	1
Itacaré	104	6	3	4	31	60	-
Itaju do Colônia	20	3	-	-	3	14	-
Itajuípe	151	9	1	3	33	105	-
Itapé	65	5	1	1	10	48	-
Itapitanga	47	1	-	-	7	39	-
Jussari	37	2	1	-	5	29	-
Maraú	57	5	2	-	19	31	-
Mascote	65	5	1	2	21	35	1
Pau Brasil	75	6	-	-	16	53	-
Santa Luzia	66	1	1	1	28	35	-
São José da Vitória	35	2	-	-	8	25	-
Ubaitaba	156	7	2	3	37	107	-
Una	126	10	1	1	34	79	1
Uruçuca	133	7	2	1	32	91	-
Baixo Sul	1.756	104	17	23	431	1.170	11
Aratuípe	39	2	-	-	8	29	-
Cairu	53	7	2	1	9	34	-
Camamu	132	10	2	2	36	80	2
Gandu	186	10	1	1	48	126	-
Ibirapitanga	104	11	1	3	26	63	-
Igrapiúna	47	5	-	-	15	27	-
Ituberá	149	7	1	1	32	106	2
Jaguaripe	75	3	-	1	20	51	-
Nilo Peçanha	56	1	-	-	14	41	-
Piraí do Norte	41	2	-	2	10	27	-
Presidente Tancredo Neves	126	10	-	1	29	86	-
Taperoá	67	4	1	-	12	50	-
Teolândia	77	3	2	2	23	47	-
Valença	505	22	6	9	130	334	4
Wenceslau Guimarães	99	7	1	-	19	69	3
Extremo Sul	2.430	111	25	34	661	1.591	8
Alcobaça	129	6	-	2	30	91	-
Caravelas	116	5	1	2	34	74	-
Ibirapoã	56	-	2	2	17	35	-
Itamaraju	413	19	4	9	106	272	3

2.5.4 Óbitos, por faixa etária, segundo o território de identidade e municípios de residência Bahia – 2011

(continuação)

Território de identidade e municípios	Total	< 1 ano	1a4	5a 14	15 a 49	≥ 50 anos	Idade ignorado
Itanhém	149	2	1	-	36	110	-
Jucuruçu	31	-	-	1	3	26	1
Lajedão	34	1	-	1	6	26	-
Medeiros Neto	130	6	1	1	22	100	-
Mucuri	161	10	2	-	40	108	1
Nova Viçosa	187	12	3	6	49	117	-
Prado	110	8	1	4	40	56	1
Teixeira de Freitas	876	41	10	6	271	546	2
Vereda	38	1	-	-	7	30	-
Médio Sudoeste da Bahia	1.420	81	7	18	281	1.032	1
Caatiba	43	1	-	-	7	35	-
Firmino Alves	20	2	-	-	4	14	-
Ibicuí	109	5	-	-	22	82	-
Iguaí	127	3	1	1	24	98	-
Itambé	164	14	1	3	30	115	1
Itapetinga	417	26	2	6	91	292	-
Itarantim	79	4	1	-	27	47	-
Itororó	140	7	-	1	25	107	-
Macarani	98	8	1	1	13	75	-
Maiquinique	53	3	1	4	5	40	-
Nova Canaã	84	4	-	-	18	62	-
Potiraguá	45	1	-	1	9	34	-
Santa Cruz da Vitória	41	3	-	1	6	31	-
Vale do Jequiçá	1.937	64	15	10	333	1.514	1
Amargosa	265	5	1	1	40	218	-
Brejões	87	2	2	3	5	75	-
Cravolândia	22	-	1	-	4	17	-
Elísio Medrado	59	1	-	-	6	52	-
Irajuba	33	2	-	-	7	24	-
Itaquara	64	3	-	-	7	54	-
Itiruçu	105	4	2	-	22	77	-
Jaguaquara	300	14	2	3	59	222	-
Jiquiriçá	64	2	-	-	9	53	-
Lafayette Coutinho	24	-	-	-	4	20	-
Lagedo do Tabocal	52	3	-	-	14	35	-
Laje	131	2	-	-	25	104	-
Maracás	142	9	2	-	28	103	-
Milagres	75	1	-	-	13	61	-
Mutuípe	126	5	2	-	26	93	-
Nova Itarana	44	3	-	-	6	34	1
Planaltino	53	3	-	2	9	39	-
Santa Inês	83	1	3	-	17	62	-
São Miguel das Matas	71	2	-	1	14	54	-
Ubaíra	137	2	-	-	18	117	-

2.5.4 Óbitos, por faixa etária, segundo o território de identidade e municípios de residência Bahia – 2011

(continuação)

Território de identidade e municípios	Total	< 1 ano	1a4	5a 14	15 a 49	≥ 50 anos	Idade ignorado
Sertão do São Francisco	2.420	143	16	38	589	1.631	3
Campo Alegre de Lourdes	123	8	1	5	23	86	-
Canudos	77	4	-	2	13	58	-
Casa Nova	302	18	1	5	67	210	1
Curaçá	147	7	1	4	30	105	-
Juazeiro	1.105	66	10	9	306	714	-
Pilão Arcado	138	8	-	5	23	101	1
Remanso	190	12	1	3	44	130	-
Sento Sé	105	7	1	3	27	67	-
Sobradinho	135	5	1	1	37	90	1
Uauá	98	8	-	1	19	70	-
Bacia do Rio Grande	1.609	106	21	25	516	923	18
Angical	71	6	-	-	11	54	-
Baianópolis	28	1	2	1	8	16	-
Barreiras	637	40	6	6	205	367	13
Buritirama	57	12	-	2	14	29	-
Catolândia	11	-	-	1	4	6	-
Cotegipe	61	-	1	-	20	40	-
Cristópolis	50	4	-	1	12	33	-
Formosa do Rio Preto	81	3	-	-	32	45	1
Luis Eduardo Magalhães	200	20	6	5	105	62	2
Mansidão	29	-	-	1	5	23	-
Riachão das Neves	139	7	1	3	38	89	1
Santa Rita de Cássia	106	7	2	1	22	74	-
São Desidério	85	6	3	2	29	44	1
Wanderley	54	-	-	2	11	41	-
Bacia do Paramirim	849	47	2	13	127	659	1
Boquira	134	8	-	3	16	107	-
Botuporã	56	7	-	1	7	40	1
Caturama	58	1	-	1	7	49	-
Érico Cardoso	56	3	-	-	8	45	-
Ibipitanga	92	6	-	2	9	75	-
Macaúbas	193	9	1	3	40	140	-
Paramirim	126	8	-	1	18	99	-
Rio do Pires	55	1	1	1	6	46	-
Tanque Novo	79	4	-	1	16	58	-
Sertão Produtivo	2.261	100	13	16	493	1.638	1
Brumado	319	12	1	2	66	238	-
Caculé	100	4	-	1	18	76	1
Caetité	295	19	1	-	52	223	-
Candiba	75	3	-	-	21	51	-
Contendas do Sincorá	25	1	1	-	3	20	-
Dom Basílio	63	3	-	1	7	52	-
Guanambi	490	16	-	6	133	335	-

2.5.4 Óbitos, por faixa etária, segundo o território de identidade e municípios de residência Bahia – 2011

(continuação)

Território de identidade e municípios	Total	< 1 ano	1a4	5a 14	15 a 49	≥ 50 anos	Idade ignorado
Ibiassucê	57	5	3	1	7	41	-
Ituaçu	104	6	-	-	21	77	-
Iuiu	38	1	2	1	10	24	-
Lagoa Real	45	3	1	-	9	32	-
Livramento de Nossa Senhora	202	7	1	-	39	155	-
Malhada de Pedras	46	2	-	2	5	37	-
Palmas de Monte Alto	86	8	2	-	30	46	-
Pindaí	61	2	-	1	18	40	-
Rio do Antônio	49	-	-	-	12	37	-
Sebastião Laranjeiras	40	2	-	-	10	28	-
Tanhaçu	88	3	1	1	20	63	-
Urandi	78	3	-	-	12	63	-
Piemonte do Paraguaçu	1.540	59	16	15	300	1.149	1
Boa Vista do Tupim	66	3	1	2	14	46	-
laçu	151	12	1	3	30	105	-
Ibiquera	21	-	-	-	5	16	-
Itaberaba	393	13	2	2	86	289	1
Itatim	63	3	-	-	22	38	-
Lajedinho	22	-	-	-	3	19	-
Macajuba	76	4	4	1	12	55	-
Mundo Novo	123	3	-	-	23	97	-
Piritiba	123	5	1	1	20	96	-
Rafael Jambeiro	136	4	2	1	29	100	-
Ruy Barbosa	229	9	3	4	35	178	-
Santa Terezinha	68	1	2	1	8	56	-
Tapiramutá	69	2	-	-	13	54	-
Bacia do Jacuípe	1.386	42	7	11	250	1.073	3
Baixa Grande	97	2	-	-	17	78	-
Capela do Alto Alegre	60	3	-	3	17	36	1
Gavião	17	2	-	-	4	10	1
Ipirá	397	13	3	3	69	309	-
Mairi	134	4	2	-	19	109	-
Nova Fátima	38	1	-	-	7	30	-
Pé de Serra	59	1	1	2	10	44	1
Pintadas	57	1	-	1	5	50	-
Quixabeira	39	1	-	-	12	26	-
Riachão do Jacuípe	193	7	-	-	40	146	-
São José do Jacuípe	53	2	-	-	10	41	-
Serra Preta	116	2	-	1	22	91	-
Várzea da Roça	72	1	1	-	13	57	-
Várzea do Poço	54	2	-	1	5	46	-
Piemonte da Diamantina	1.286	37	6	14	269	959	1
Caém	68	3	-	-	10	55	-
Capim Grosso	156	3	1	1	40	111	-

2.5.4 Óbitos, por faixa etária, segundo o território de identidade e municípios de residência Bahia – 2011

(continuação)

Território de identidade e municípios	Total	< 1 ano	1a4	5a 14	15 a 49	≥ 50 anos	Idade ignorado
Jacobina	463	16	4	5	110	327	1
Miguel Calmon	173	3	1	3	25	141	-
Mirangaba	81	1	-	1	9	70	-
Ourolândia	77	4	-	2	24	47	-
Saúde	78	-	-	-	17	61	-
Serrolândia	77	3	-	-	16	58	-
Umburanas	48	1	-	2	6	39	-
Várzea Nova	65	3	-	-	12	50	-
Semiárido Nordeste II	2.004	83	23	22	356	1.515	5
Ajustina	41	4	2	-	6	29	-
Antas	76	1	-	-	11	64	-
Banzaê	48	1	1	-	8	38	-
Cícero Dantas	177	6	2	2	18	148	1
Cipó	92	5	-	-	18	69	-
Coronel João Sá	79	2	1	-	9	67	-
Euclides da Cunha	302	16	6	4	59	217	-
Fátima	85	7	-	1	14	63	-
Heliópolis	63	1	1	-	5	56	-
Jeremoabo	197	10	1	5	43	136	2
Nova Soure	152	4	1	2	28	117	-
Novo Triunfo	32	2	-	1	6	23	-
Paripiranga	200	5	-	2	38	155	-
Pedro Alexandre	49	3	2	2	14	28	-
Ribeira do Amparo	29	1	-	1	3	24	-
Ribeira do Pombal	265	10	4	-	44	205	2
Santa Brígida	62	1	2	2	18	39	-
Sítio do Quinto	55	4	-	-	14	37	-
Litoral Norte e Agreste Baiano	3.543	160	26	34	848	2.450	25
Acajutiba	97	4	-	-	18	75	-
Alagoinhas	994	43	3	10	234	697	7
Aporá	84	1	4	1	18	60	-
Araçás	71	4	-	-	20	47	-
Aramari	43	2	1	1	5	34	-
Cardeal da Silva	51	-	1	1	14	35	-
Catu	295	10	1	2	69	213	-
Conde	130	5	-	-	33	91	1
Crisópolis	116	9	2	1	23	81	-
Entre Rios	212	4	1	3	49	151	4
Esplanada	180	13	2	3	38	122	2
Inhambupe	172	13	2	3	43	110	1
Itanagra	34	1	1	-	7	25	-
Itapicuru	146	5	1	2	37	101	-
Jandaíra	35	3	-	-	10	19	3
Mata de São João	268	9	3	2	88	164	2
Olindina	88	7	1	2	30	48	-

2.5.4 Óbitos, por faixa etária, segundo o território de identidade e municípios de residência Bahia – 2011

(continuação)

Território de identidade e municípios	Total	< 1 ano	1a4	5a 14	15 a 49	≥ 50 anos	Idade ignorado
Ouriçangas	54	2	-	-	10	42	-
Pedrão	47	1	-	-	5	41	-
Pojuca	189	7	3	2	51	124	2
Rio Real	165	12	-	-	33	117	3
Sátiro Dias	72	5	-	1	13	53	-
Portal do Sertão	5.191	216	27	56	1.300	3.580	12
Água Fria	77	1	-	3	14	59	-
Amélia Rodrigues	168	5	1	-	41	121	-
Anguera	59	1	1	-	10	47	-
Antônio Cardoso	71	2	-	1	15	53	-
Conceição da Feira	116	5	2	1	19	89	-
Conceição do Jacuípe	127	10	1	2	38	76	-
Coração de Maria	154	1	-	4	30	118	1
Feira de Santana	3.256	152	16	27	916	2.137	8
Ipecaetá	83	3	-	-	15	65	-
Irará	178	7	1	2	31	136	1
Santa Bárbara	145	8	1	3	28	104	1
Santanópolis	62	1	-	-	9	52	-
Santo Estêvão	326	11	1	5	65	244	-
São Gonçalo dos Campos	187	4	1	5	32	144	1
Tanquinho	57	-	1	1	8	47	-
Teodoro Sampaio	44	1	-	-	8	35	-
Terra Nova	81	4	1	2	21	53	-
Vitória da Conquista	4.138	206	29	43	847	3.009	4
Anagé	137	7	-	-	28	102	-
Aracatu	83	2	-	-	8	73	-
Barra do Choça	194	7	2	1	44	140	-
Belo Campo	116	1	3	3	19	90	-
Bom Jesus da Serra	64	1	-	3	10	50	-
Caetanos	49	2	1	1	9	36	-
Cândido Sales	137	7	1	3	31	95	-
Caraíbas	66	4	-	-	8	54	-
Condeúba	107	3	1	1	14	88	-
Cordeiros	48	4	2	-	3	39	-
Encruzilhada	101	5	-	-	21	75	-
Guajeru	47	-	-	-	6	41	-
Jacaraci	67	1	-	-	7	59	-
Licínio de Almeida	66	2	-	-	9	54	1
Maetinga	34	2	1	1	5	25	-
Mirante	47	4	1	-	10	32	-
Mortugaba	82	3	1	-	16	62	-
Piripá	54	1	-	-	4	49	-
Planalto	162	11	1	3	32	115	-
Poçoões	309	13	-	6	58	232	-
Presidente Jânio Quadros	68	5	-	2	3	58	-

2.5.4 Óbitos, por faixa etária, segundo o território de identidade e municípios de residência Bahia – 2011

(continuação)

Território de identidade e municípios	Total	< 1 ano	1a4	5a 14	15 a 49	≥ 50 anos	Idade ignorado
Ribeirão do Largo	34	1	-	-	12	21	-
Tremedal	115	9	-	-	16	90	-
Vitória da Conquista	1.951	111	15	19	474	1.329	3
Recôncavo	3.493	103	12	30	694	2.652	2
Cabaceiras do Paraguaçu	101	5	-	1	25	70	-
Cachoeira	179	4	2	2	30	141	-
Castro Alves	173	4	-	4	28	137	-
Conceição do Almeida	102	2	-	-	17	83	-
Cruz das Almas	352	13	-	4	61	274	-
Dom Macêdo Costa	26	2	-	-	5	19	-
Governador Mangabeira	108	1	1	-	28	78	-
Maragogipe	254	7	1	3	27	216	-
Muniz Ferreira	44	1	-	-	7	36	-
Muritiba	187	8	-	1	30	148	-
Nazaré	185	7	-	-	37	141	-
Santo Amaro	343	8	2	2	80	251	-
Santo Antônio de Jesus	563	13	2	8	126	414	-
São Felipe	136	2	-	-	32	101	1
São Félix	79	4	-	1	15	59	-
São Francisco do Conde	185	9	1	2	51	121	1
São Sebastião do Passé	230	7	2	1	44	176	-
Sapeaçu	107	3	-	-	23	81	-
Saubara	72	2	-	1	12	57	-
Varzedo	67	1	1	-	16	49	-
Médio Rio de Contas	2.270	106	12	21	455	1.674	2
Aiquara	23	1	-	-	2	20	-
Apuarema	42	1	-	-	8	33	-
Barra do Rocha	34	2	1	1	10	20	-
Boa Nova	94	1	1	-	15	76	1
Dário Meira	55	3	2	1	12	37	-
Gongogi	37	3	-	1	8	25	-
Ibirataia	124	7	-	2	18	97	-
Ipiaú	307	20	1	2	53	231	-
Itagi	105	3	-	1	16	85	-
Itagibá	91	5	1	-	19	65	1
Itamarí	42	4	-	1	10	27	-
Jequié	1.016	43	5	6	220	742	-
Jitaúna	74	4	-	1	16	53	-
Manoel Vitorino	67	4	-	1	12	50	-
Nova Ibiá	32	1	1	-	8	22	-
Ubatã	127	4	-	4	28	91	-
Bacia do Rio Corrente	817	43	9	7	195	562	1
Brejolândia	38	3	-	-	8	27	-
Canápolis	13	1	-	1	3	8	-

2.5.4 Óbitos, por faixa etária, segundo o território de identidade e municípios de residência Bahia – 2011

(continuação)

Território de identidade e municípios	Total	< 1 ano	1a4	5a 14	15 a 49	≥ 50 anos	Idade ignorado
Côcos	62	4	-	1	14	43	-
Coribe	68	2	-	2	20	44	-
Correntina	155	13	3	1	45	93	-
Jaborandi	32	1	-	-	5	26	-
Santa Maria da Vitória	188	6	5	1	50	125	1
Santana	90	2	-	-	18	70	-
São Félix do Coribe	69	6	1	1	16	45	-
Serra Dourada	65	4	-	-	9	52	-
Tabocas do Brejo Velho	37	1	-	-	7	29	-
				-	-	-	
Itaparica	891	63	5	12	215	592	4
Abaré	86	9	2	1	21	53	-
Chorrochó	56	6	1	1	12	36	-
Glória	80	6	-	-	15	59	-
Macururé	41	3	-	1	10	27	-
Paulo Afonso	600	35	2	9	150	400	4
Rodelas	28	4	-	-	7	17	-
Piemonte Norte do Itapicuru	1.337	67	15	18	267	970	-
Andorinha	87	7	1	1	7	71	-
Antônio Gonçalves	33	1	-	-	10	22	-
Caldeirão Grande	69	4	-	-	12	53	-
Campo Formoso	299	15	4	6	64	210	-
Filadélfia	84	4	1	-	16	63	-
Jaguarari	168	5	-	6	34	123	-
Pindobaçu	55	4	1	1	16	33	-
Ponto Novo	91	8	2	1	23	57	-
Senhor do Bonfim	451	19	6	3	85	338	-
Metropolitano de Salvador	19.701	806	85	180	5.433	13.135	62
Camaçari	1.105	74	12	13	373	633	-
Candeias	451	24	2	5	126	293	1
Dias D'Ávila	314	17	2	4	111	179	1
Itaparica	128	6	1	2	30	89	-
Lauro de Freitas	1.063	48	4	18	354	639	-
Madre de Deus	90	3	-	-	25	62	-
Salinas da Margarida	70	-	1	3	15	51	-
Salvador	15.581	604	56	127	4.082	10.655	57
Simões Filho	656	25	5	6	243	374	3
Vera Cruz	243	5	2	2	74	160	-
Costa do Descobrimento	1.819	94	14	26	595	1.084	6
Belmonte	132	6	1	2	39	84	-
Eunápolis	646	28	-	7	207	402	2
Guaratinga	89	11	2	1	19	55	1
Itabela	146	10	3	2	49	81	1

2.5.4 Óbitos, por faixa etária, segundo o território de identidade e municípios de residência Bahia – 2011

(conclusão)

Território de identidade e municípios	Total	< 1 ano	1a4	5a 14	15 a 49	≥ 50 anos	Idade ignorado
Itagimirim	52	3	-	-	12	37	-
Itapebi	79	2	1	1	18	56	1
Porto Seguro	554	25	6	12	220	290	1
Santa Cruz Cabrália	121	9	1	1	31	79	-

Fonte: Sesab/Suvisa/DIS-SIM.

Nota: Situação da base de dados em 14/03/2013, sujeitos a alteração.

2.5.5 Casos de algumas doenças transmissíveis de notificação obrigatória, independentes de confirmação, segundo o território de identidade e municípios de residência – Bahia – 2011

(continua)

Território de identidade e municípios	Coqueluche	Dengue	Difteria	Doenças de chagas aguda	Doenças exantemáticas	Esquistossomose	Febre amarela	Hanseníase (1)	Hepatite viral	Leishmaniose	
										Tegumentar (1)	Visceral
Estado da Bahia	587	53.415	2	64	708	739	1	2.704	2.866	3.751	454
Irecê	9	7.019	-	1	6	36	-	113	132	7	68
América Dourada	1	89	-	1	-	7	-	-	2	-	8
Barra do Mendes	-	207	-	-	-	5	-	2	4	-	2
Barro Alto	-	6	-	-	-	-	-	1	-	1	5
Cafarnaum	-	138	-	-	-	-	-	8	3	1	7
Canarana	-	51	-	-	-	2	-	2	10	-	11
Central	-	164	-	-	2	1	-	8	12	1	1
Gentio do Ouro	-	442	-	-	1	-	-	1	6	-	1
Ibipeba	-	158	-	-	-	-	-	2	2	1	2
Ibititá	-	140	-	-	-	-	-	1	6	1	3
Ipupiara	-	69	-	-	-	-	-	3	-	-	-
Irecê	3	2.119	-	-	2	6	-	25	36	-	7
Itaguaçu da Bahia	-	341	-	-	-	-	-	-	3	-	2
João Dourado	1	282	-	-	-	-	-	1	3	-	2
Jussara	-	633	-	-	-	-	-	-	6	-	5
Lapão	2	165	-	-	-	-	-	1	4	-	3
Mulungu do Morro	1	226	-	-	1	13	-	1	3	2	-
Presidente Dutra	1	165	-	-	-	-	-	1	1	-	3
São Gabriel	-	1.253	-	-	-	1	-	3	16	-	-
Uibaí	-	209	-	-	-	1	-	1	4	-	5
Xique-Xique	-	162	-	-	-	-	-	52	11	-	1
Velho Chico	3	1.273	-	3	4	2	-	129	67	33	23
Barra	1	98	-	-	-	1	-	34	18	-	2
Bom Jesus da Lapa	-	727	-	-	2	1	-	39	13	16	5
Brotas de Macaúbas	-	11	-	-	-	-	-	4	1	1	-
Carinhanha	2	20	-	-	-	-	-	5	-	2	-
Feira da Mata	-	42	-	-	-	-	-	-	1	-	-
Ibotirama	-	38	-	-	-	-	-	14	4	-	3
Igaporã	-	41	-	-	1	-	-	-	2	-	2
Malhada	-	1	-	-	-	-	-	2	-	-	-
Matina	-	4	-	-	-	-	-	3	1	-	-
Morpará	-	48	-	-	-	-	-	1	2	-	-
Muquém do São Francisco	-	10	-	-	-	-	-	2	2	-	1
Oliveira dos Brejinhos	-	6	-	-	-	-	-	1	2	1	6
Paratinga	-	11	-	2	1	-	-	3	2	-	-
Riacho de Santana	-	208	-	-	-	-	-	2	2	3	1
Serra do Ramalho	-	2	-	1	-	-	-	5	15	9	2
Sítio do Mato	-	6	-	-	-	-	-	14	2	1	1
Chapada Diamantina	2	1.172	-	1	24	4	-	67	50	203	25
Abaira	-	1	-	-	-	-	-	-	-	1	-
Andaraí	-	26	-	-	-	-	-	8	9	2	-
Barra da Estiva	-	7	-	-	1	-	-	2	-	28	2

2.5.5 Casos de algumas doenças transmissíveis de notificação obrigatória, independentes de confirmação, segundo o território de identidade e municípios de residência – Bahia – 2011

(continuação)

Território de identidade e municípios	Coqueluche	Dengue	Difteria	Doenças de chagas aguda	Doenças exantemáticas	Esquistossomose	Febre amarela	Hanseníase (1)	Hepatite viral	Leishmaniose	
										Tegumentar (1)	Visceral
Boninal	-	7	-	-	-	-	-	-	1	-	-
Bonito	-	18	-	-	5	1	-	2	-	1	-
Ibicoara	-	21	-	-	-	-	-	4	-	49	-
Ibitiara	1	40	-	-	1	-	-	2	-	-	-
Iramaia	-	23	-	-	3	-	-	5	-	2	-
Iraquara	-	21	-	-	2	-	-	2	2	46	1
Itaeté	-	104	-	-	-	-	-	2	4	3	3
Jussiape	-	2	-	-	-	-	-	2	-	2	-
Lençóis	-	160	-	-	-	-	-	4	-	30	3
Marcionílio Souza	1	61	-	-	-	-	-	1	-	1	2
Morro do Chapéu	-	195	-	-	3	1	-	3	13	4	6
Mucugê	-	1	-	-	-	-	-	9	-	-	-
Nova Redenção	-	23	-	1	6	-	-	2	5	-	-
Novo Horizonte	-	178	-	-	-	1	-	-	-	1	1
Palmeiras	-	36	-	-	-	-	-	2	4	4	1
Piatã	-	-	-	-	-	-	-	-	-	-	-
Rio de Contas	-	1	-	-	-	-	-	-	-	-	-
Seabra	-	65	-	-	-	1	-	1	6	10	4
Souto Soares	-	146	-	-	2	-	-	5	-	4	2
Utinga	-	35	-	-	-	-	-	8	6	11	-
Wagner	-	1	-	-	1	-	-	3	-	4	-
Sisal	2	1.481	-	3	30	32	-	91	49	1	24
Araci	-	44	-	2	-	2	-	19	1	-	6
Barrocas	-	68	-	-	-	-	-	2	11	-	-
Biritinga	1	17	-	-	-	23	-	-	1	-	2
Candeal	-	83	-	-	-	-	-	-	1	-	-
Cansanção	-	25	-	-	5	-	-	1	1	-	-
Conceição do Coité	-	113	-	1	2	2	-	8	2	-	1
Ichu	-	231	-	-	-	-	-	2	-	-	3
Itiúba	-	19	-	-	10	-	-	6	2	-	1
Lamarão	-	5	-	-	-	-	-	-	2	-	-
Monte Santo	-	33	-	-	1	-	-	-	-	-	1
Nordestina	-	10	-	-	2	1	-	3	-	-	-
Queimadas	1	32	-	-	2	-	-	1	1	-	2
Quijingue	-	39	-	-	6	-	-	1	7	-	-
Retirolândia	-	47	-	-	-	-	-	-	1	-	1
Santaluz	-	96	-	-	-	-	-	1	2	-	2
São Domingos	-	32	-	-	-	-	-	-	-	-	-
Serrinha	-	272	-	-	-	-	-	22	8	-	-
Teofilândia	-	26	-	-	-	3	-	4	1	1	-
Tucano	-	191	-	-	1	-	-	20	2	-	5
Valente	-	98	-	-	1	1	-	1	6	-	-

2.5.5 Casos de algumas doenças transmissíveis de notificação obrigatória, independentes de confirmação, segundo o território de identidade e municípios de residência – Bahia – 2011

(continuação)

Território de identidade e municípios	Coqueluche	Dengue	Difteria	Doenças de chagas aguda	Doenças exantemáticas	Esquistossomose	Febre amarela	Hanseníase (1)	Hepatite viral	Leishmaniose	
										Tegumentar (1)	Visceral
Litoral Sul	4	2.866	-	1	45	225	-	138	281	554	2
Almadina	-	1	-	-	-	4	-	4	-	1	-
Arataca	-	8	-	-	1	-	-	2	3	12	-
Aurelino Leal	-	2	-	-	-	16	-	1	5	13	-
Barro Preto	-	4	-	-	-	4	-	-	1	5	-
Buerarema	-	42	-	-	-	5	-	3	1	31	1
Camacan	-	43	-	-	3	56	-	9	14	3	-
Canavieiras	-	72	-	-	1	-	-	7	8	12	-
Coaraci	-	16	-	-	-	9	-	2	1	11	-
Floresta Azul	-	20	-	-	-	5	-	-	1	2	-
Ibicarai	1	18	-	-	1	1	-	2	4	4	-
Ilhéus	1	1.772	-	-	15	-	-	30	110	84	-
Itabuna	-	391	-	-	5	3	-	41	73	19	-
Itacaré	1	99	-	-	7	-	-	2	8	35	-
Itaju do Colônia	-	1	-	-	-	5	-	1	11	-	-
Itajuípe	-	79	-	-	1	23	-	3	5	7	-
Itapé	-	2	-	-	-	4	-	1	2	3	-
Itapitanga	-	24	-	-	-	11	-	1	-	5	-
Jussari	-	37	-	-	3	20	-	-	-	3	1
Maraú	1	4	-	-	-	-	-	1	2	121	-
Mascote	-	19	-	-	-	7	-	1	-	-	-
Pau Brasil	-	2	-	-	-	16	-	4	2	9	-
Santa Luzia	-	11	-	-	2	-	-	7	-	9	-
São José da Vitória	-	19	-	-	-	10	-	4	2	13	-
Ubaíta	-	12	-	1	-	1	-	2	9	61	-
Una	-	107	-	-	2	25	-	10	17	68	-
Uruçuca	-	61	-	-	4	-	-	-	2	23	-
Baixo Sul	10	222	-	-	53	36	-	8	63	2.191	3
Aratuípe	-	-	-	-	-	-	-	-	2	2	-
Cairu	-	31	-	-	1	-	-	-	12	3	-
Camamu	-	1	-	-	-	-	-	2	4	208	-
Gandu	8	26	-	-	13	-	-	-	15	81	-
Ibirapitanga	-	3	-	-	-	11	-	2	2	117	-
Igrapiúna	-	-	-	-	-	6	-	-	1	145	-
Ituberá	-	2	-	-	-	18	-	-	1	350	-
Jaguaripe	-	1	-	-	-	-	-	-	-	6	3
Nilo Peçanha	1	48	-	-	17	-	-	-	13	140	-
Pirai do Norte	-	3	-	-	-	-	-	-	-	57	-
Presidente Tancredo Neves	-	19	-	-	8	-	-	-	2	185	-
Taperoá	-	9	-	-	10	-	-	-	2	391	-
Teolândia	-	3	-	-	1	-	-	-	-	105	-
Valença	-	44	-	-	-	-	-	4	5	233	-
Wenceslau Guimarães	1	32	-	-	3	1	-	-	4	168	-

2.5.5 Casos de algumas doenças transmissíveis de notificação obrigatória, independentes de confirmação, segundo o território de identidade e municípios de residência – Bahia – 2011

(continuação)

Território de identidade e municípios	Coqueluche	Dengue	Difteria	Doenças de chagas aguda	Doenças exantemáticas	Esquistossomose	Febre amarela	Hanseníase (1)	Hepatite viral	Leishmaniose	
										Tegumentar (1)	Visceral
Extremo Sul	8	743	-	2	37	65	-	139	94	10	1
Alcobaça	-	27	-	1	7	-	-	16	6	-	-
Caravelas	-	65	-	-	1	-	-	-	8	-	-
Ibirapoã	-	3	-	-	1	2	-	-	1	-	-
Itamaraju	-	87	-	-	17	9	-	32	25	6	-
Itanhém	-	85	-	-	3	-	-	5	2	-	1
Jucuruçu	-	-	-	-	-	6	-	1	-	2	-
Lajedão	-	4	-	-	-	1	-	1	-	-	-
Medeiros Neto	-	25	-	-	-	18	-	2	1	-	-
Mucuri	1	59	-	1	1	4	-	9	10	-	-
Nova Viçosa	1	59	-	-	-	2	-	9	3	1	-
Prado	-	65	-	-	3	-	-	7	1	-	-
Teixeira de Freitas	6	263	-	-	4	16	-	57	37	1	-
Vereda	-	1	-	-	-	7	-	-	-	-	-
Médio Sudoeste da Bahia	1	134	-	1	10	20	-	20	26	49	-
Caatiba	-	1	-	-	-	-	-	-	-	-	-
Firmino Alves	-	10	-	-	-	-	-	1	-	2	-
Ibicuí	-	2	-	-	-	-	-	1	1	7	-
Iguaí	-	15	-	-	4	-	-	6	-	14	-
Itambé	-	18	-	-	1	-	-	1	3	4	-
Itapetinga	-	21	-	1	-	-	-	6	13	2	-
Itarantim	-	-	-	-	-	-	-	-	1	-	-
Itororó	-	11	-	-	5	14	-	-	1	9	-
Macarani	1	9	-	-	-	-	-	3	4	1	-
Maiquinique	-	-	-	-	-	-	-	1	1	3	-
Nova Canaã	-	3	-	-	-	-	-	1	1	7	-
Potiraguá	-	12	-	-	-	6	-	-	-	-	-
Santa Cruz da Vitória	-	32	-	-	-	-	-	-	1	-	-
Vale do Jequiriçá	2	602	-	-	33	6	-	8	24	158	3
Amargosa	2	22	-	-	1	-	-	-	3	7	-
Brejões	-	28	-	-	2	-	-	-	4	7	-
Cravolândia	-	1	-	-	1	-	-	-	1	3	-
Elísio Medrado	-	5	-	-	-	-	-	-	-	1	-
Irajuba	-	-	-	-	-	-	-	-	4	-	-
Itaquara	-	42	-	-	-	-	-	-	-	1	-
Itiruçu	-	16	-	-	2	-	-	-	2	1	-
Jaguaquara	-	153	-	-	2	-	-	1	4	12	-
Jiquiriçá	-	3	-	-	9	-	-	1	-	30	-
Lafayette Coutinho	-	23	-	-	-	-	-	-	-	-	-
Lagedo do Tabocal	-	30	-	-	-	-	-	-	-	-	-
Laje	-	-	-	-	-	-	-	1	-	20	-
Maracás	-	129	-	-	1	-	-	2	-	1	2
Milagres	-	17	-	-	2	6	-	1	-	-	-

2.5.5 Casos de algumas doenças transmissíveis de notificação obrigatória, independentes de confirmação, segundo o território de identidade e municípios de residência – Bahia – 2011

(continuação)

Território de identidade e municípios	Coqueluche	Dengue	Difteria	Doenças de chagas aguda	Doenças exantemáticas	Esquistossomose	Febre amarela	Hanseníase (1)	Hepatite viral	Leishmaniose	
										Tegumentar (1)	Visceral
Nova Itarana	-	3	-	-	1	-	-	-	-	1	-
Planaltino	-	113	-	-	2	-	-	-	4	-	-
Santa Inês	-	5	-	-	-	-	-	-	-	-	-
São Miguel das Matas	-	-	-	-	-	-	-	1	-	1	1
Ubaíra	-	4	-	-	1	-	-	1	-	18	-
Sertão do São Francisco	18	2.743	-	2	23	10	-	277	203	2	27
Campo Alegre de Lourdes	-	305	-	-	-	-	-	5	3	-	1
Canudos	-	9	-	1	-	-	-	-	1	-	-
Casa Nova	2	779	-	-	3	1	-	24	11	1	2
Curaçá	-	18	-	-	4	-	-	7	1	-	-
Juazeiro	15	1.061	-	-	12	8	-	170	165	1	16
Pilão Arcado	-	96	-	1	-	-	-	12	7	-	1
Remanso	-	322	-	-	3	-	-	15	10	-	1
Sento Sé	-	113	-	-	1	1	-	19	-	-	4
Sobradinho	1	34	-	-	-	-	-	21	4	-	2
Uauá	-	6	-	-	-	-	-	4	1	-	-
Bacia do Rio Grande	31	5.947	-	-	17	60	-	212	156	16	17
Angical	-	84	-	-	3	-	-	3	6	2	2
Baianópolis	-	39	-	-	-	-	-	1	-	1	-
Barreiras	12	3.432	-	-	8	23	-	114	49	5	4
Buritirama	-	22	-	-	-	-	-	12	2	-	4
Catolândia	-	6	-	-	-	1	-	-	2	-	-
Cotegipe	-	358	-	-	-	-	-	4	4	-	-
Cristópolis	2	307	-	-	-	2	-	-	22	-	-
Formosa do Rio Preto	-	278	-	-	-	-	-	3	5	1	-
Luís Eduardo Magalhães	-	403	-	-	6	6	-	31	48	1	4
Mansidão	-	99	-	-	-	-	-	5	-	-	1
Riachão das Neves	11	126	-	-	-	1	-	6	5	3	1
Santa Rita de Cássia	-	301	-	-	-	-	-	19	2	2	1
São Desidério	6	128	-	-	-	27	-	7	10	1	-
Wanderley	-	364	-	-	-	-	-	7	1	-	-
Bacia do Paramirim	8	589	-	2	6	4	-	11	19	3	10
Boquira	6	36	-	2	-	-	-	3	-	-	3
Botuporã	-	110	-	-	4	-	-	-	1	1	-
Caturama	-	27	-	-	-	-	-	-	-	-	-
Érico Cardoso	-	6	-	-	1	-	-	-	-	-	-
Ibipitanga	1	107	-	-	-	-	-	-	-	-	1
Macaúbas	-	40	-	-	-	-	-	7	16	2	3
Paramirim	-	220	-	-	1	-	-	1	2	-	-
Rio do Pires	-	18	-	-	-	3	-	-	-	-	-
Tanque Novo	1	25	-	-	-	1	-	-	-	-	3

2.5.5 Casos de algumas doenças transmissíveis de notificação obrigatória, independentes de confirmação, segundo o território de identidade e municípios de residência – Bahia – 2011

(continuação)

Território de identidade e municípios	Coqueluche	Dengue	Difteria	Doenças de chagas aguda	Doenças exantemáticas	Esquistossomose	Febre amarela	Hanseníase (1)	Hepatite viral	Leishmaniose	
										Tegumentar (1)	Visceral
Sertão Produtivo	5	1.038	-	25	3	13	-	38	138	11	45
Brumado	-	51	-	-	1	-	-	19	26	-	1
Caculé	1	4	-	-	-	1	-	5	4	2	1
Caetité	-	28	-	-	-	-	-	-	16	-	2
Candiba	-	4	-	1	-	-	-	-	2	-	1
Contendas do Sincorá	-	4	-	-	-	-	-	-	1	-	-
Dom Basílio	-	1	-	2	-	-	-	-	-	-	-
Guanambi	2	579	-	-	-	10	-	4	27	-	19
Ibiassucê	-	137	-	-	-	-	-	1	-	-	-
Ituaçu	-	4	-	-	-	1	-	1	3	5	10
Iuiu	1	4	-	-	-	-	-	-	1	4	-
Lagoa Real	-	39	-	-	-	-	-	-	2	-	-
Livramento de Nossa Senhora	-	11	-	-	1	-	-	1	44	-	5
Malhada de Pedras	-	44	-	-	-	-	-	-	-	-	1
Palmas de Monte Alto	-	3	-	-	-	1	-	1	-	-	1
Pindaí	-	1	-	-	-	-	-	-	6	-	1
Rio do Antônio	-	12	-	-	-	-	-	2	-	-	-
Sebastião Laranjeiras	-	102	-	22	-	-	-	3	3	-	1
Tanhaçu	-	7	-	-	1	-	-	1	2	-	1
Urandi	1	3	-	-	-	-	-	-	1	-	1
Piemonte do Paraguaçu	7	840	-	1	11	1	-	83	51	2	19
Boa Vista do Tupim	-	58	-	-	-	-	-	2	-	-	2
laçu	-	14	-	-	-	1	-	25	3	-	3
Ibiquera	-	19	-	-	-	-	-	1	-	-	-
Itaberaba	-	24	-	-	-	-	-	44	27	-	8
Itatim	-	44	-	-	-	-	-	3	-	-	-
Lajedinho	-	141	-	-	3	-	-	1	1	-	-
Macajuba	-	5	-	-	1	-	-	1	7	-	-
Mundo Novo	-	25	-	-	-	-	-	3	-	-	-
Piritiba	-	54	-	1	1	-	-	-	-	1	-
Rafael Jambeiro	7	203	-	-	-	-	-	-	2	-	3
Ruy Barbosa	-	56	-	-	6	-	-	1	11	1	1
Santa Terezinha	-	74	-	-	-	-	-	-	-	-	-
Tapiramutá	-	123	-	-	-	-	-	2	-	-	2
Bacia do Jacuípe	7	1.295	-	2	14	12	-	21	34	2	4
Baixa Grande	-	320	-	-	1	3	-	2	6	-	-
Capela do Alto Alegre	1	5	-	-	-	-	-	-	1	-	-
Gavião	-	9	-	-	2	-	-	1	-	-	-
Ipirá	5	21	-	-	4	-	-	1	8	1	2
Mairi	-	67	-	-	3	-	-	7	-	-	-
Nova Fátima	-	41	-	-	3	1	-	3	3	-	-
Pé de Serra	-	25	-	1	-	1	-	-	1	-	-
Pintadas	-	63	-	-	1	-	-	2	-	-	-

2.5.5 Casos de algumas doenças transmissíveis de notificação obrigatória, independentes de confirmação, segundo o território de identidade e municípios de residência – Bahia – 2011

(continuação)

Território de identidade e municípios	Coqueluche	Dengue	Difteria	Doenças de chagas aguda	Doenças exantemáticas	Esquistossomose	Febre amarela	Hanseníase (1)	Hepatite viral	Leishmaniose	
										Tegumentar (1)	Visceral
Riachão do Jacuípe	-	543	-	-	-	3	-	1	5	-	-
São José do Jacuípe	1	11	-	-	-	-	-	-	2	1	-
Serra Preta	-	29	-	-	-	-	-	1	-	-	2
Várzea da Roça	-	102	-	-	-	-	-	-	1	-	-
Várzea do Poço	-	17	-	-	-	4	-	-	3	-	-
Piemonte da Diamantina	6	908	-	-	11	8	-	31	32	12	11
Caém	-	13	-	-	-	-	-	-	1	2	2
Capim Grosso	5	111	-	-	2	8	-	8	3	-	1
Jacobina	-	262	-	-	-	-	-	12	6	3	4
Miguel Calmon	1	202	-	-	2	-	-	3	10	6	2
Mirangaba	-	21	-	-	1	-	-	3	1	-	-
Ourolândia	-	142	-	-	-	-	-	-	2	-	-
Saúde	-	34	-	-	4	-	-	-	3	1	2
Serrolândia	-	40	-	-	-	-	-	1	2	-	-
Umburanas	-	19	-	-	-	-	-	1	-	-	-
Várzea Nova	-	64	-	-	2	-	-	3	4	-	-
Semiárido Nordeste II	-	1.560	-	7	9	27	-	18	71	-	11
Ajustina	-	118	-	-	2	-	-	-	9	-	1
Antas	-	20	-	-	-	-	-	1	-	-	-
Banzaê	-	17	-	-	-	-	-	1	-	-	-
Cícero Dantas	-	77	-	-	-	-	-	-	-	-	-
Cipó	-	56	-	-	-	-	-	-	3	-	1
Coronel João Sá	-	52	-	-	-	1	-	1	-	-	-
Euclides da Cunha	-	119	-	-	-	-	-	1	-	-	6
Fátima	-	119	-	-	1	-	-	-	-	-	-
Heliópolis	-	26	-	-	-	1	-	-	-	-	-
Jeremoabo	-	283	-	-	2	-	-	3	4	-	-
Nova Soure	-	126	-	1	1	3	-	5	1	-	1
Novo Triunfo	-	28	-	-	-	-	-	1	-	-	-
Paripiranga	-	38	-	-	-	17	-	-	-	-	-
Pedro Alexandre	-	38	-	-	-	-	-	-	-	-	-
Ribeira do Amparo	-	53	-	-	-	-	-	-	-	-	-
Ribeira do Pombal	-	350	-	6	1	5	-	4	50	-	1
Santa Brígida	-	8	-	-	2	-	-	1	4	-	-
Sítio do Quinto	-	32	-	-	-	-	-	-	-	-	1
Litoral Norte e Agreste Baiano	4	736	-	-	28	41	-	65	49	8	21
Acajutiba	-	28	-	-	4	-	-	1	4	-	-
Alagoinhas	-	144	-	-	2	-	-	31	7	-	-
Aporá	-	8	-	-	-	-	-	-	-	1	-
Araçás	-	52	-	-	-	-	-	2	2	-	-
Aramari	-	-	-	-	-	-	-	-	-	-	-
Cardeal da Silva	-	70	-	-	2	-	-	-	3	2	1

2.5.5 Casos de algumas doenças transmissíveis de notificação obrigatória, independentes de confirmação, segundo o território de identidade e municípios de residência – Bahia – 2011

(continuação)

Território de identidade e municípios	Coqueluche	Dengue	Difteria	Doenças de chagas aguda	Doenças exantemáticas	Esquistossomose	Febre amarela	Hanseníase (1)	Hepatite viral	Leishmaniose	
										Tegumentar (1)	Visceral
Catu	-	61	-	-	3	-	-	9	1	-	2
Conde	-	22	-	-	1	-	-	-	3	1	6
Crisópolis	-	-	-	-	-	-	-	3	-	-	1
Entre Rios	-	21	-	-	-	-	-	1	3	1	1
Esplanada	2	52	-	-	1	-	-	1	3	-	-
Inhambupe	-	31	-	-	-	1	-	-	1	-	-
Itanagra	-	-	-	-	1	-	-	-	-	-	-
Itapicuru	-	21	-	-	1	1	-	3	-	-	1
Jandaíra	-	7	-	-	-	-	-	-	1	-	-
Mata de São João	-	41	-	-	-	-	-	8	10	-	-
Olindina	-	18	-	-	2	28	-	3	1	-	2
Ouriçangas	-	1	-	-	1	9	-	-	1	-	-
Pedrao	-	-	-	-	-	-	-	-	-	-	-
Pojuca	-	41	-	-	4	-	-	1	7	2	-
Rio Real	2	114	-	-	4	-	-	2	2	1	7
Sátiro Dias	-	4	-	-	2	2	-	-	-	-	-
Portal do Sertão	338	4.442	-	-	40	10	-	129	146	2	23
Água Fria	-	13	-	-	-	6	-	1	2	-	-
Amélia Rodrigues	1	24	-	-	2	4	-	-	1	-	1
Anguera	-	33	-	-	-	-	-	1	-	-	-
Antônio Cardoso	1	50	-	-	-	-	-	-	-	-	1
Conceição da Feira	1	61	-	-	4	-	-	-	-	1	-
Conceição do Jacuípe	6	93	-	-	-	-	-	-	1	-	-
Coração de Maria	1	22	-	-	2	-	-	3	13	-	-
Feira de Santana	315	3.679	-	-	23	-	-	116	99	1	11
Ipecaetá	3	2	-	-	1	-	-	-	-	-	4
Irará	1	97	-	-	2	-	-	1	3	-	-
Santa Bárbara	1	23	-	-	1	-	-	1	1	-	-
Santanópolis	-	38	-	-	-	-	-	-	-	-	-
Santo Estêvão	5	79	-	-	-	-	-	3	4	-	5
São Gonçalo dos Campos	2	29	-	-	1	-	-	-	1	-	-
Tanquinho	1	173	-	-	-	-	-	2	19	-	1
Teodoro Sampaio	-	7	-	-	-	-	-	-	1	-	-
Terra Nova	-	19	-	-	4	-	-	1	1	-	-
Vitória da Conquista	20	1.297	-	3	26	42	-	101	73	30	6
Anagé	1	8	-	-	1	-	-	1	2	-	-
Aracatu	-	9	-	-	-	-	-	2	2	-	-
Barra do Choça	-	19	-	-	-	-	-	10	4	10	-
Belo Campo	-	34	-	-	1	1	-	-	1	1	2
Bom Jesus da Serra	-	2	-	-	1	2	-	-	3	-	-
Caetanos	-	5	-	-	-	-	-	-	-	-	-
Cândido Sales	1	208	-	-	-	-	-	8	2	-	-
Caraíbas	-	4	-	-	-	-	-	-	-	-	-
Condeúba	-	1	-	-	2	-	-	-	1	-	-

2.5.5 Casos de algumas doenças transmissíveis de notificação obrigatória, independentes de confirmação, segundo o território de identidade e municípios de residência – Bahia – 2011

(continuação)

Território de identidade e municípios	Coqueluche	Dengue	Difteria	Doenças de chagas aguda	Doenças exantemáticas	Esquistossomose	Febre amarela	Hanseníase (1)	Hepatite viral	Leishmaniose	
										Tegumentar (1)	Visceral
Cordeiros	-	40	-	-	-	-	-	2	1	-	-
Encruzilhada	-	102	-	-	2	-	-	6	1	1	-
Guajeru	-	-	-	-	-	-	-	-	-	-	-
Jacaraci	-	-	-	-	4	-	-	3	-	4	-
Licínio de Almeida	-	2	-	-	-	1	-	-	1	1	1
Maetinga	-	8	-	-	-	-	-	1	-	-	-
Mirante	-	47	-	-	-	-	-	1	-	-	-
Mortugaba	1	1	-	-	-	-	-	1	2	1	-
Piripá	-	5	-	-	-	36	-	1	-	3	-
Planalto	-	16	-	-	-	-	-	2	-	4	1
Poções	-	19	-	-	-	2	-	3	6	4	2
Presidente Jânio Quadros	-	31	-	1	-	-	-	3	-	-	-
Ribeirão do Largo	-	3	-	-	-	-	-	-	1	1	-
Tremedal	-	115	-	2	-	-	-	2	1	-	-
Vitória da Conquista	17	618	-	-	15	-	-	55	45	-	-
Recôncavo	17	834	-	1	45	2	-	35	77	31	22
Cabaceiras do Paraguaçu	9	10	-	-	1	-	-	-	-	-	12
Cachoeira	-	21	-	-	1	1	-	1	3	3	-
Castro Alves	1	50	-	-	2	-	-	6	2	1	-
Conceição do Almeida	-	6	-	-	-	-	-	1	-	-	-
Cruz das Almas	1	74	-	-	3	-	-	3	3	-	1
Dom Macêdo Costa	-	33	-	-	-	-	-	-	1	2	-
Governador Mangabeira	-	7	-	-	-	-	-	2	1	-	-
Maragogipe	-	41	-	-	3	1	-	1	2	1	2
Muniz Ferreira	1	1	-	-	1	-	-	-	-	-	-
Muritiba	2	42	-	-	1	-	-	-	3	1	1
Nazaré	-	17	-	-	4	-	-	2	-	8	-
Santo Amaro	-	40	-	-	-	-	-	5	7	-	1
Santo Antônio de Jesus	-	49	-	-	14	-	-	8	39	11	1
São Felipe	-	17	-	-	-	-	-	2	2	2	-
São Félix	-	4	-	-	-	-	-	1	1	-	2
São Francisco do Conde	-	215	-	1	4	-	-	1	6	-	-
São Sebastião do Passé	1	124	-	-	4	-	-	1	6	-	-
Sapeaçu	-	38	-	-	7	-	-	-	1	-	-
Saubara	2	-	-	-	-	-	-	1	-	-	2
Varzedo	-	45	-	-	-	-	-	-	-	2	-
Médio Rio de Contas	1	2.331	-	1	11	58	-	28	113	178	26
Aiquara	-	15	-	-	-	-	-	-	-	2	-
Apuarema	-	77	-	-	-	-	-	-	3	9	-
Barra do Rocha	-	14	-	-	2	-	-	2	8	-	-

2.5.5 Casos de algumas doenças transmissíveis de notificação obrigatória, independentes de confirmação, segundo o território de identidade e municípios de residência – Bahia – 2011

(continuação)

Território de identidade e municípios	Coqueluche	Dengue	Difteria	Doenças de chagas aguda	Doenças exantemáticas	Esquistossomose	Febre amarela	Hanseníase (1)	Hepatite viral	Leishmaniose	
										Tegumentar (1)	Visceral
Boa Nova	-	106	-	-	-	-	-	-	2	6	-
Dario Meira	-	6	-	-	1	-	-	-	1	12	-
Gongogi	-	30	-	-	1	7	-	1	5	1	-
Ibirataia	-	55	-	-	-	-	-	1	4	8	8
Ipiaú	-	149	-	-	1	-	-	7	38	13	-
Itagi	-	171	-	-	-	16	-	2	4	15	-
Itagibá	-	51	-	1	-	-	-	-	6	4	-
Itamari	-	25	-	-	2	-	-	-	1	15	-
Jequié	-	1.214	-	-	2	-	-	13	28	47	17
Jitaúna	-	79	-	-	-	-	-	1	4	16	-
Manoel Vitorino	-	324	-	-	-	-	-	-	1	-	-
Nova Ibiá	1	1	-	-	1	-	-	-	1	14	-
Ubatã	-	14	-	-	1	35	-	1	7	16	1
Bacia do Rio Corrente	5	550	-	2	3	8	-	43	35	151	10
Brejolândia	2	6	-	-	-	-	-	1	3	-	-
Canápolis	-	-	-	-	-	-	-	-	-	-	-
Côcos	2	5	-	-	-	7	-	2	-	18	1
Coribe	-	45	-	-	-	-	-	2	1	24	2
Correntina	-	181	-	-	-	-	-	10	4	19	-
Jaborandi	-	28	-	-	3	-	-	1	4	2	-
Santa Maria da Vitória	1	85	-	-	-	1	-	13	10	50	1
Santana	-	42	-	-	-	-	-	9	1	7	-
São Félix do Coribe	-	102	-	-	-	-	-	4	8	29	3
Serra Dourada	-	43	-	2	-	-	-	-	3	2	3
Tabocas do Brejo Velho	-	13	-	-	-	-	-	1	1	-	-
Itaparica	1	359	-	3	34	-	-	85	109	1	2
Abaré	1	4	-	-	-	-	-	-	6	-	-
Chorrochó	-	24	-	-	-	-	-	-	1	-	-
Glória	-	118	-	-	2	-	-	2	58	-	-
Macururé	-	9	-	-	-	-	-	-	-	-	-
Paulo Afonso	-	204	-	3	32	-	-	82	44	1	1
Rodelas	-	-	-	-	-	-	-	1	-	-	1
Piemonte Norte do Itapicuru	3	432	-	1	28	-	-	72	59	32	6
Andorinha	-	12	-	-	-	-	-	-	-	-	-
Antônio Gonçalves	-	30	-	-	-	-	-	1	-	3	-
Caldeirão Grande	-	17	-	-	-	-	-	1	1	1	-
Campo Formoso	1	139	-	1	10	-	-	16	9	1	6
Filadélfia	-	31	-	-	-	-	-	4	2	2	-
Jaguarari	-	38	-	-	1	-	-	10	9	3	-
Pindobaçu	1	40	-	-	3	-	-	14	3	11	-
Ponto Novo	-	26	-	-	-	-	-	3	2	-	-
Senhor do Bonfim	1	99	-	-	14	-	-	23	33	11	-

2.5.5 Casos de algumas doenças transmissíveis de notificação obrigatória, independentes de confirmação, segundo o território de identidade e municípios de residência – Bahia – 2011

(continuação)

Território de identidade e municípios	Coqueluche	Dengue	Difteria	Doenças de chagas aguda	Doenças exantemáticas	Esquistossomose	Febre amarela	Hanseníase (1)	Hepatite viral	Leishmaniose	
										Tegumentar (1)	Visceral
Metropolitano de Salvador	71	8.630	2	2	146	12	1	525	651	24	45
Camaçari	3	444	-	-	24	-	-	52	130	4	9
Candeias	2	79	-	-	7	-	-	10	9	-	1
Dias D'ávila	-	54	-	-	1	-	-	5	11	-	-
Itaparica	-	7	-	-	1	-	-	-	1	-	-
Lauro de Freitas	9	464	2	-	16	1	-	34	24	-	2
Madre de Deus	-	90	-	-	9	2	-	3	2	1	-
Salinas da Margarida	-	2	-	-	1	-	-	3	1	-	24
Salvador	55	7.209	-	2	78	9	-	376	452	18	8
Simões Filho	2	164	-	-	6	-	1	39	18	-	1
Vera Cruz	-	117	-	-	3	-	-	3	3	1	-
Costa do Descobrimento	4	3.372	-	-	11	5	-	217	64	40	-
Belmonte	-	6	-	-	-	-	-	7	8	-	-
Eunápolis	-	828	-	-	1	-	-	82	12	6	-
Guaratinga	-	4	-	-	-	1	-	22	-	7	-
Itabela	-	116	-	-	4	-	-	31	13	6	-
Itagimirim	-	7	-	-	-	-	-	3	-	-	-
Itapebi	-	22	-	-	-	-	-	7	-	-	-
Porto Seguro	-	2.201	-	-	6	4	-	56	30	11	-
Santa Cruz Cabrália	4	188	-	-	-	-	-	9	1	10	-

2.5.5 Casos de algumas doenças transmissíveis de notificação obrigatória, independentes de confirmação, segundo o território de identidade e municípios de residência – Bahia – 2011

(continuação)

Território de identidade e municípios	Leptospirose	Malária	Meningite	Paralisia flácida aguda	Tetano acidental	Tuberculose (1)	
						Pulmonar	Extrapulmonar
Estado da Bahia	349	42	2.130	42	44	4.526	615
Irecê	1	-	81	-	1	104	11
América Dourada	-	-	1	-	1	6	-
Barra do Mendes	-	-	7	-	-	3	-
Barro Alto	-	-	-	-	-	4	-
Cafarnaum	-	-	2	-	-	4	1
Canarana	-	-	4	-	-	8	-
Central	-	-	3	-	-	7	-
Gentio do Ouro	1	-	1	-	-	-	-
Ibipeba	-	-	4	-	-	1	-
Ibititá	-	-	5	-	-	11	-
Ipupiara	-	-	-	-	-	2	-
Irecê	-	-	25	-	-	17	4
Itaguaçu da Bahia	-	-	-	-	-	-	-
João Dourado	-	-	3	-	-	2	1
Jussara	-	-	4	-	-	5	-
Lapão	-	-	7	-	-	2	1
Mulungu do Morro	-	-	2	-	-	4	2
Presidente Dutra	-	-	1	-	-	3	-
São Gabriel	-	-	4	-	-	4	2
Uibaí	-	-	3	-	-	2	-
Xique-Xique	-	-	5	-	-	19	-
Velho Chico	-	3	23	3	2	78	3
Barra	-	-	2	-	-	13	-
Bom Jesus da Lapa	-	1	5	-	-	13	1
Brotas de Macaúbas	-	-	2	-	-	2	-
Carinhanha	-	2	4	2	2	10	-
Feira da Mata	-	-	-	-	-	1	-
Ibotirama	-	-	1	-	-	6	1
Igaporã	-	-	1	-	-	2	-
Malhada	-	-	-	-	-	7	-
Matina	-	-	-	-	-	3	-
Morpará	-	-	-	-	-	5	1
Muquém do São Francisco	-	-	1	1	-	3	-
Oliveira dos Brejinhos	-	-	3	-	-	6	-
Paratinga	-	-	1	-	-	1	-
Riacho de Santana	-	-	2	-	-	-	-
Serra do Ramalho	-	-	1	-	-	5	-
Sítio do Mato	-	-	-	-	-	1	-
Chapada Diamantina	1	-	31	2	1	40	-
Abaíra	-	-	2	-	-	1	-
Andaraí	-	-	2	-	-	3	-

2.5.5 Casos de algumas doenças transmissíveis de notificação obrigatória, independentes de confirmação, segundo o território de identidade e municípios de residência – Bahia – 2011

(continuação)

Território de identidade e municípios	Leptospirose	Malária	Meningite	Paralisia flácida aguda	Tetano acidental	Tuberculose (1)	
						Pulmonar	Extrapulmonar
Barra da Estiva	-	-	3	-	-	2	-
Boninal	-	-	1	-	-	1	-
Bonito	-	-	1	1	-	-	-
Ibicoara	-	-	2	-	-	-	-
Ibitiara	-	-	-	-	-	-	-
Iramaia	-	-	-	-	-	1	-
Iraquara	-	-	1	-	-	2	-
Itaeté	-	-	1	-	-	1	-
Jussiape	-	-	-	-	-	-	-
Lençóis	-	-	-	-	-	3	-
Marcionílio Souza	-	-	1	-	-	-	-
Morro do Chapéu	1	-	7	-	-	5	-
Mucugê	-	-	-	-	-	2	-
Nova Redenção	-	-	-	-	-	-	-
Novo Horizonte	-	-	-	-	-	-	-
Palmeiras	-	-	-	1	-	-	-
Piatã	-	-	1	-	-	3	-
Rio de Contas	-	-	-	-	1	-	-
Seabra	-	-	3	-	-	13	-
Souto Soares	-	-	1	-	-	1	-
Utinga	-	-	3	-	-	2	-
Wagner	-	-	2	-	-	-	-
Sisal	2	4	46	2	-	127	14
Araci	-	-	6	1	-	11	2
Barrocas	-	-	-	-	-	3	-
Biritinga	-	-	-	-	-	3	1
Candeal	-	-	-	-	-	2	-
Cansanção	-	-	2	-	-	4	-
Conceição do Coité	1	-	3	-	-	13	-
Ichu	-	-	1	-	-	-	-
Itiúba	-	-	3	-	-	14	-
Lamarão	-	-	1	-	-	-	-
Monte Santo	-	-	5	-	-	3	3
Nordestina	-	-	1	-	-	3	-
Queimadas	-	-	4	-	-	6	-
Quijingue	-	-	1	1	-	4	-
Retirolândia	-	-	1	-	-	4	-
Santaluz	-	1	2	-	-	9	1
São Domingos	-	-	2	-	-	2	1
Serrinha	-	1	1	-	-	28	3
Teofilândia	1	2	1	-	-	4	-
Tucano	-	-	8	-	-	7	1
Valente	-	-	4	-	-	7	2

2.5.5 Casos de algumas doenças transmissíveis de notificação obrigatória, independentes de confirmação, segundo o território de identidade e municípios de residência – Bahia – 2011

(continuação)

Território de identidade e municípios	Leptospirose	Malária	Meningite	Paralisia flácida aguda	Tetano acidental	Tuberculose (1)	
						Pulmonar	Extrapulmonar
Litoral Sul	46	3	75	-	1	346	51
Almadina	-	-	-	-	-	1	-
Arataca	-	-	-	-	-	6	-
Aurelino Leal	-	-	1	-	-	4	1
Barro Preto	-	-	-	-	-	3	-
Buerarema	1	-	1	-	-	7	2
Camacan	-	-	1	-	-	22	3
Canavieiras	1	-	-	-	-	11	2
Coaraci	2	-	2	-	-	7	1
Floresta Azul	-	-	1	-	-	3	-
Ibicaraí	1	-	1	-	-	10	-
Ilhéus	22	-	15	-	-	72	8
Itabuna	13	-	34	-	-	103	23
Itacaré	1	-	-	-	-	11	1
Itaju do Colônia	-	-	-	-	-	7	-
Itajuípe	2	-	-	-	-	8	4
Itapé	-	-	1	-	-	3	-
Itapitanga	-	-	-	-	-	5	-
Jussari	-	-	2	-	-	3	2
Maraú	-	-	3	-	-	4	-
Mascote	-	2	1	-	-	4	-
Pau Brasil	-	-	-	-	-	7	-
Santa Luzia	-	-	1	-	-	5	1
São José da Vitória	-	-	1	-	-	2	-
Ubaitaba	1	-	6	-	-	14	2
Una	2	-	2	-	-	13	-
Uruçuca	-	1	2	-	1	11	1
Baixo Sul	3	-	30	-	4	118	12
Aratuípe	1	-	1	-	1	3	-
Cairu	-	-	2	-	-	8	-
Camamu	-	-	4	-	1	10	1
Gandu	-	-	3	-	1	8	-
Ibirapitanga	1	-	-	-	-	8	3
Igrapiúna	-	-	3	-	1	-	-
Ituberá	-	-	-	-	-	9	2
Jaguaripe	-	-	-	-	-	4	-
Nilo Peçanha	-	-	2	-	-	6	1
Piraí do Norte	-	-	1	-	-	1	-
Presidente Tancredo Neves	-	-	-	-	-	4	1
Taperoá	-	-	3	-	-	4	1
Teolândia	-	-	-	-	-	1	-
Valença	1	-	11	-	-	48	2
Wenceslau Guimarães	-	-	-	-	-	4	1

2.5.5 Casos de algumas doenças transmissíveis de notificação obrigatória, independentes de confirmação, segundo o território de identidade e municípios de residência – Bahia – 2011

(continuação)

Território de identidade e municípios	Leptospirose	Malária	Meningite	Paralisia flácida aguda	Tetano acidental	Tuberculose (1)	
						Pulmonar	Extrapulmonar
Extremo Sul	5	1	29	1	3	155	12
Alcobaça	-	-	1	-	1	3	1
Caravelas	-	-	2	-	-	17	-
Ibirapoã	-	-	-	-	-	4	-
Itamaraju	4	-	2	-	-	19	3
Itanhém	-	-	-	-	1	5	-
Jucuruçu	-	-	1	-	-	-	-
Lajedão	-	-	-	-	-	1	-
Medeiros Neto	-	-	1	-	-	5	-
Mucuri	-	-	2	-	-	17	2
Nova Viçosa	-	-	4	-	-	14	-
Prado	-	-	3	1	-	2	-
Teixeira de Freitas	1	1	12	-	1	66	5
Vereda	-	-	1	-	-	2	1
Médio Sudoeste da Bahia	1	-	16	-	-	68	1
Caatiba	-	-	-	-	-	-	-
Firmino Alves	-	-	-	-	-	-	-
Ibicuí	-	-	1	-	-	3	-
Iguaí	-	-	-	-	-	4	-
Itambé	-	-	2	-	-	6	-
Itapetinga	-	-	3	-	-	25	-
Itarantim	-	-	-	-	-	4	-
Itororó	-	-	5	-	-	4	1
Macarani	-	-	1	-	-	14	-
Maiquinique	-	-	2	-	-	1	-
Nova Canaã	-	-	1	-	-	2	-
Potiraguá	-	-	1	-	-	4	-
Santa Cruz da Vitória	1	-	-	-	-	1	-
Vale do Jequiçá	3	-	22	1	2	52	5
Amargosa	2	-	7	-	-	10	2
Brejões	-	-	-	-	-	-	-
Cravolândia	-	-	-	-	-	1	-
Elísio Medrado	-	-	1	-	-	1	-
Irajuba	-	-	1	-	-	2	-
Itaquara	-	-	2	-	1	1	-
Itiruçu	-	-	-	-	-	-	-
Jaguaquara	1	-	1	-	1	7	-
Jiquiriçá	-	-	-	-	-	1	1
Lafayette Coutinho	-	-	-	-	-	-	-
Lagedo do Tabocal	-	-	-	-	-	-	-
Laje	-	-	3	-	-	4	-
Maracás	-	-	-	-	-	3	2

2.5.5 Casos de algumas doenças transmissíveis de notificação obrigatória, independentes de confirmação, segundo o território de identidade e municípios de residência – Bahia – 2011

(continuação)

Território de identidade e municípios	Leptospirose	Malária	Meningite	Paralisia flácida aguda	Tetano acidental	Tuberculose (1)	
						Pulmonar	Extrapulmonar
Milagres	-	-	2	1	-	4	-
Mutuípe	-	-	2	-	-	6	-
Nova Itarana	-	-	-	-	-	1	-
Planaltino	-	-	-	-	-	-	-
Santa Inês	-	-	1	-	-	5	-
São Miguel das Matas	-	-	1	-	-	3	-
Ubaíra	-	-	1	-	-	3	-
Sertão do São Francisco	1	2	25	1	1	100	21
Campo Alegre de Lourdes	-	-	1	-	-	8	-
Canudos	-	-	1	-	-	2	-
Casa Nova	-	-	2	-	-	6	3
Curaçá	-	-	-	-	-	3	-
Juazeiro	1	1	13	1	1	56	10
Pilão Arcado	-	-	1	-	-	4	-
Remanso	-	-	3	-	-	5	-
Sento Sé	-	-	1	-	-	9	1
Sobradinho	-	1	1	-	-	6	5
Uauá	-	-	2	-	-	1	2
Bacia do Rio Grande	4	3	60	1	1	84	15
Angical	-	-	2	-	-	3	1
Baianópolis	-	-	-	-	-	-	-
Barreiras	1	1	24	1	-	43	7
Buritirama	-	-	3	-	1	2	-
Catolândia	-	-	-	-	-	1	-
Cotegipe	-	-	1	-	-	2	-
Cristópolis	-	-	2	-	-	1	1
Formosa do Rio Preto	-	-	5	-	-	-	-
Luis Eduardo Magalhães	1	1	10	-	-	3	2
Mansidão	-	-	1	-	-	4	1
Riachão das Neves	1	-	1	-	-	3	1
Santa Rita de Cássia	-	1	8	-	-	8	-
São Desidério	1	-	3	-	-	11	2
Wanderley	-	-	-	-	-	3	-
Bacia do Paramirim	-	-	8	-	-	14	6
Boquira	-	-	-	-	-	2	-
Botuporã	-	-	-	-	-	1	-
Caturama	-	-	1	-	-	-	-
Érico Cardoso	-	-	3	-	-	2	-
Ibipitanga	-	-	-	-	-	3	1
Macaúbas	-	-	2	-	-	3	1

2.5.5 Casos de algumas doenças transmissíveis de notificação obrigatória, independentes de confirmação, segundo o território de identidade e municípios de residência – Bahia – 2011

(continuação)

Território de identidade e municípios	Leptospirose	Malária	Meningite	Paralisia flácida aguda	Tetano acidental	Tuberculose (1)	
						Pulmonar	Extrapulmonar
Paramirim	-	-	2	-	-	-	4
Rio do Pires	-	-	-	-	-	2	-
Tanque Novo	-	-	-	-	-	1	-
Sertão Produtivo	2	1	29	-	-	50	7
Brumado	1	-	6	-	-	9	1
Caculé	-	-	5	-	-	2	-
Caetité	-	-	1	-	-	9	-
Candiba	-	-	-	-	-	-	-
Contendas do Sincorá	-	-	-	-	-	2	-
Dom Basílio	-	-	1	-	-	1	1
Guanambi	1	1	5	-	-	11	3
Ibiassucê	-	-	-	-	-	-	-
Ituaçu	-	-	2	-	-	1	-
Iuiu	-	-	-	-	-	-	-
Lagoa Real	-	-	1	-	-	-	-
Livramento de Nossa Senhora	-	-	4	-	-	5	-
Malhada de Pedras	-	-	1	-	-	-	-
Palmas de Monte Alto	-	-	-	-	-	5	-
Pindaí	-	-	-	-	-	-	-
Rio do Antônio	-	-	-	-	-	1	-
Sebastião Laranjeiras	-	-	-	-	-	3	-
Tanhaçu	-	-	2	-	-	1	1
Urandi	-	-	1	-	-	-	1
Piemonte do Paraguaçu	-	-	17	-	2	58	5
Boa Vista do Tupim	-	-	1	-	-	2	-
Iaçu	-	-	-	-	-	6	-
Ibiquera	-	-	1	-	-	1	-
Itaberaba	-	-	5	-	-	24	5
Itatim	-	-	2	-	-	3	-
Lajedinho	-	-	-	-	-	2	-
Macajuba	-	-	1	-	-	2	-
Mundo Novo	-	-	1	-	-	2	-
Piritiba	-	-	-	-	-	2	-
Rafael Jambeiro	-	-	3	-	-	6	-
Ruy Barbosa	-	-	1	-	-	5	-
Santa Terezinha	-	-	1	-	2	3	-
Tapiramutá	-	-	1	-	-	-	-
Bacia do Jacuípe	-	-	26	1	-	37	7
Baixa Grande	-	-	-	-	-	2	1
Capela do Alto Alegre	-	-	-	-	-	3	-
Gavião	-	-	-	-	-	1	-

2.5.5 Casos de algumas doenças transmissíveis de notificação obrigatória, independentes de confirmação, segundo o território de identidade e municípios de residência – Bahia – 2011

(continuação)

Território de identidade e municípios	Leptospirose	Malária	Meningite	Paralisia flácida aguda	Tetano acidental	Tuberculose (1)	
						Pulmonar	Extrapulmonar
Ipirá	-	-	6	1	-	8	1
Mairi	-	-	1	-	-	4	1
Nova Fátima	-	-	1	-	-	1	-
Pé de Serra	-	-	2	-	-	1	-
Pintadas	-	-	-	-	-	1	-
Quixabeira	-	-	1	-	-	3	1
Riachão do Jacuípe	-	-	1	-	-	6	-
São José do Jacuípe	-	-	3	-	-	-	-
Serra Preta	-	-	2	-	-	3	2
Várzea da Roça	-	-	1	-	-	3	-
Várzea do Poço	-	-	8	-	-	1	1
Piemonte da Diamantina	-	-	19	-	-	50	9
Caém	-	-	-	-	-	1	-
Capim Grosso	-	-	-	-	-	5	1
Jacobina	-	-	7	-	-	26	1
Miguel Calmon	-	-	1	-	-	1	4
Mirangaba	-	-	-	-	-	-	-
Ourolândia	-	-	2	-	-	5	-
Saúde	-	-	5	-	-	-	1
Serrolândia	-	-	2	-	-	4	-
Umburanas	-	-	1	-	-	4	2
Várzea Nova	-	-	1	-	-	4	-
Semiárido Nordeste II	2	-	23	2	2	78	8
Adustina	-	-	2	-	-	2	1
Antas	-	-	-	-	-	2	-
Banzaê	-	-	1	-	-	4	-
Cícero Dantas	1	-	-	-	-	6	-
Cipó	-	-	1	-	-	1	-
Coronel João Sá	-	-	-	-	-	-	-
Euclides da Cunha	-	-	8	1	-	15	1
Fátima	-	-	-	-	-	1	-
Heliópolis	-	-	-	-	-	2	-
Jeremoabo	-	-	1	-	-	4	-
Nova Soure	-	-	-	1	2	15	1
Novo Triunfo	-	-	1	-	-	6	1
Paripiranga	1	-	-	-	-	5	-
Pedro Alexandre	-	-	1	-	-	2	1
Ribeira do Amparo	-	-	-	-	-	-	-
Ribeira do Pombal	-	-	7	-	-	10	-
Santa Brígida	-	-	-	-	-	1	1
Sítio do Quinto	-	-	1	-	-	2	2

2.5.5 Casos de algumas doenças transmissíveis de notificação obrigatória, independentes de confirmação, segundo o território de identidade e municípios de residência – Bahia – 2011

(continuação)

Território de identidade e municípios	Leptospirose	Malária	Meningite	Paralisia flácida aguda	Tetano acidental	Tuberculose (1)	
						Pulmonar	Extrapulmonar
Litoral Norte e Agreste Baiano	7	2	83	1	3	137	10
Acajutiba	-	-	2	-	-	8	-
Alagoinhas	4	1	11	-	-	33	3
Aporá	-	-	1	-	-	1	-
Araçás	-	-	-	-	1	4	-
Aramari	-	-	1	-	-	6	1
Cardeal da Silva	-	-	-	-	-	-	-
Catu	-	-	7	1	2	6	1
Conde	-	-	1	-	-	5	-
Crisópolis	-	-	2	-	-	6	-
Entre Rios	-	1	6	-	-	5	1
Esplanada	-	-	3	-	-	13	1
Inhambupe	-	-	5	-	-	4	-
Itanagra	-	-	1	-	-	-	1
Itapicuru	-	-	1	-	-	6	1
Jandaíra	-	-	-	-	-	2	-
Mata de São João	-	-	32	-	-	20	-
Olindina	-	-	1	-	-	4	-
Ouriçangas	-	-	1	-	-	-	-
Pedrao	-	-	2	-	-	2	-
Pojuca	1	-	4	-	-	8	-
Rio Real	2	-	2	-	-	4	1
Sátiro Dias	-	-	-	-	-	-	-
Portal do Sertão	14	2	82	5	5	249	38
Água Fria	-	-	-	-	-	3	-
Amélia Rodrigues	-	-	-	-	-	8	-
Anguera	-	-	1	-	-	3	-
Antônio Cardoso	-	-	-	-	-	-	-
Conceição da Feira	-	-	5	-	-	5	2
Conceição do Jacuípe	-	-	4	-	-	10	1
Coração de Maria	1	-	-	-	-	5	-
Feira de Santana	11	2	51	4	1	166	31
Ipecaetá	-	-	1	-	-	6	-
Irará	1	-	3	-	1	7	-
Santa Bárbara	-	-	5	-	-	6	1
Santanópolis	1	-	-	-	1	2	-
Santo Estêvão	-	-	6	-	2	11	2
São Gonçalo dos Campos	-	-	2	1	-	9	1
Tanquinho	-	-	1	-	-	-	-
Teodoro Sampaio	-	-	-	-	-	-	-
Terra Nova	-	-	3	-	-	8	-

2.5.5 Casos de algumas doenças transmissíveis de notificação obrigatória, independentes de confirmação, segundo o território de identidade e municípios de residência – Bahia – 2011

(continuação)

Território de identidade e municípios	Leptospirose	Malária	Meningite	Paralisia flácida aguda	Tetano acidental	Tuberculose (1)	
						Pulmonar	Extrapulmonar
Vitória da Conquista	1	-	136	3	1	92	14
Anagé	1	-	-	-	-	3	-
Aracatu	-	-	2	-	-	1	-
Barra do Choça	-	-	5	-	-	2	2
Belo Campo	-	-	3	-	-	5	-
Bom Jesus da Serra	-	-	2	-	-	3	-
Caetanos	-	-	3	-	-	1	-
Cândido Sales	-	-	2	-	-	4	-
Caraíbas	-	-	2	-	-	3	-
Condeúba	-	-	1	-	-	-	-
Cordeiros	-	-	-	-	-	-	-
Encruzilhada	-	-	5	-	-	1	-
Guajeru	-	-	-	-	-	1	-
Jacaraci	-	-	-	-	-	1	-
Licínio de Almeida	-	-	-	-	-	-	1
Maetinga	-	-	1	-	-	-	-
Mirante	-	-	1	-	-	1	1
Mortugaba	-	-	1	-	-	2	-
Piripá	-	-	3	-	-	-	-
Planalto	-	-	2	-	-	4	-
Poções	-	-	3	-	-	12	1
Presidente Jânio Quadros	-	-	-	-	-	1	-
Ribeirão do Largo	-	-	-	-	1	-	-
Tremedal	-	-	8	-	-	3	-
Vitória da Conquista	-	-	92	3	-	44	9
Recôncavo	4	1	70	3	1	197	25
Cabaceiras do Paraguaçu	-	-	-	-	-	3	-
Cachoeira	-	-	4	-	-	19	1
Castro Alves	-	-	1	-	-	8	-
Conceição do Almeida	-	-	-	1	-	9	-
Cruz das Almas	1	-	12	-	-	14	3
Dom Macêdo Costa	-	-	-	-	-	3	-
Governador Mangabeira	-	1	-	-	-	10	1
Maragogipe	1	-	6	-	1	11	1
Muniz Ferreira	-	-	1	-	-	2	1
Muritiba	-	-	1	-	-	12	3
Nazaré	1	-	2	-	-	13	-
Santo Amaro	1	-	9	1	-	23	4
Santo Antônio de Jesus	-	-	10	-	-	13	3
São Felipe	-	-	2	1	-	8	1
São Félix	-	-	-	-	-	8	-
São Francisco do Conde	-	-	8	-	-	19	1

2.5.5 Casos de algumas doenças transmissíveis de notificação obrigatória, independentes de confirmação, segundo o território de identidade e municípios de residência – Bahia – 2011

(continuação)

Território de identidade e municípios	Leptospirose	Malária	Meningite	Paralisia flácida aguda	Tetano acidental	Tuberculose (1)	
						Pulmonar	Extrapulmonar
São Sebastião do Passé	-	-	13	-	-	9	4
Sapeaçu	-	-	1	-	-	8	1
Saubara	-	-	-	-	-	4	1
Varzedo	-	-	-	-	-	1	-
Médio Rio de Contas	7	1	15	1	2	109	16
Aiquara	-	-	-	1	-	2	-
Apuarema	-	-	-	-	-	2	-
Barra do Rocha	-	-	-	-	-	-	-
Boa Nova	-	-	-	-	-	-	-
Dário Meira	-	1	1	-	-	5	-
Gongogi	-	-	1	-	-	2	-
Ibirataia	-	-	-	-	-	5	-
Ipiaú	-	-	2	-	-	27	6
Itagi	1	-	2	-	-	1	-
Itagibá	-	-	-	-	-	3	1
Itamarí	-	-	-	-	-	1	-
Jequié	6	-	4	-	2	44	7
Jitaúna	-	-	-	-	-	8	1
Manoel Vitorino	-	-	1	-	-	-	-
Nova Ibiá	-	-	1	-	-	3	1
Ubatã	-	-	3	-	-	6	-
Bacia do Rio Corrente	1	2	11	2	-	30	1
Brejolândia	-	-	1	-	-	1	-
Canápolis	-	-	1	-	-	4	-
Côcos	-	-	1	-	-	4	-
Coribe	1	-	1	-	-	-	-
Correntina	-	2	2	-	-	3	-
Jaborandi	-	-	-	2	-	1	-
Santa Maria da Vitória	-	-	3	-	-	6	1
Santana	-	-	1	-	-	8	-
São Félix do Coribe	-	-	1	-	-	2	-
Serra Dourada	-	-	-	-	-	1	-
Tabocas do Brejo Velho	-	-	-	-	-	-	-
Itaparica	3	3	1	-	1	29	3
Abaré	-	-	1	-	-	1	-
Chorrochó	-	-	-	-	-	-	-
Glória	-	1	-	-	-	-	-
Macururé	-	-	-	-	-	2	-
Paulo Afonso	3	2	-	-	1	26	3
Rodelas	-	-	-	-	-	-	-

2.5.5 Casos de algumas doenças transmissíveis de notificação obrigatória, independentes de confirmação, segundo o território de identidade e municípios de residência – Bahia – 2011

(conclusão)

Território de identidade e municípios	Leptospirose	Malária	Meningite	Paralisia flácida aguda	Tetano acidental	Tuberculose (1)	
						Pulmonar	Extrapulmonar
Piemonte Norte do Itapicuru	-	-	19	1	-	103	5
Andorinha	-	-	1	-	-	1	-
Antônio Gonçalves	-	-	-	-	-	4	-
Caldeirão Grande	-	-	-	-	-	5	1
Campo Formoso	-	-	4	-	-	20	1
Filadélfia	-	-	-	-	-	6	2
Jaguarari	-	-	1	-	-	13	1
Pindobaçu	-	-	3	-	-	23	-
Ponto Novo	-	-	1	1	-	5	-
Senhor do Bonfim	-	-	9	-	-	26	-
Metropolitano de Salvador	195	9	1.126	12	11	1.859	299
Camaçari	6	-	48	2	3	81	12
Candeias	2	2	25	3	-	29	8
Dias D'Ávila	1	-	13	-	-	19	5
Itaparica	-	-	4	-	1	9	-
Lauro de Freitas	5	-	62	1	-	88	13
Madre de Deus	-	-	8	-	-	4	-
Salinas da Margarida	-	-	-	-	-	-	-
Salvador	173	7	932	6	6	1.562	252
Simões Filho	8	-	29	-	1	55	8
Vera Cruz	-	-	5	-	-	12	1
Costa do Descobrimento	46	5	27	-	-	162	17
Belmonte	2	-	2	-	-	8	-
Eunápolis	1	1	5	-	-	59	9
Guaratinga	-	-	4	-	-	4	1
Itabela	-	2	3	-	-	14	-
Itagimirim	1	-	-	-	-	7	-
Itapebi	-	1	1	-	-	5	-
Porto Seguro	40	-	12	-	-	57	7
Santa Cruz Cabrália	2	1	-	-	-	8	-

Fonte: Sesab/Suvisa/DIS/Sinan.

Nota: Dados processados em 25.10.2012.

(1) Dados confirmados.

2.5.5.1 Casos confirmados de tuberculose pulmonar, segundo o território de identidade – Bahia – 2010-2011

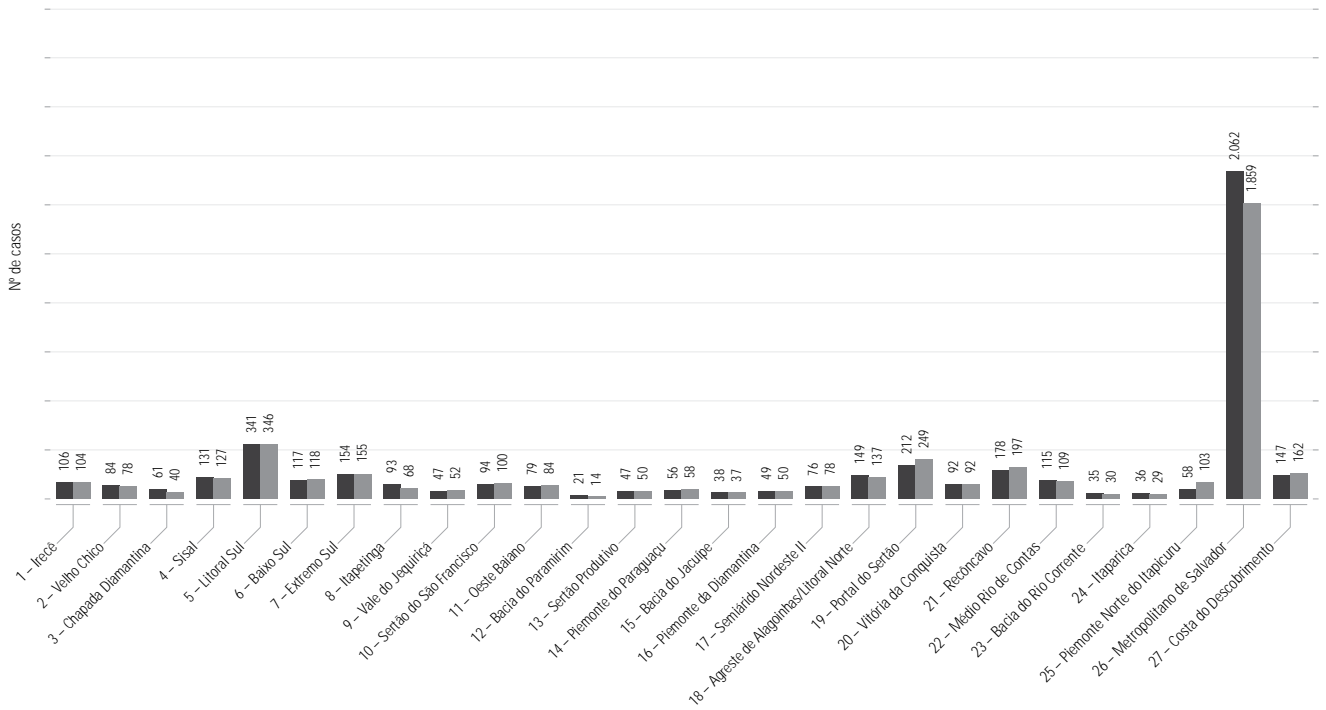

Fonte: Sesab/DIS/Sinan.

2.5.6 Casos de algumas doenças sexualmente transmissíveis, de notificação obrigatória, independentes de confirmação, segundo o território de identidade e municípios de residência – Bahia – 2011

(continua)

Território de identidade e municípios	Aids (1)	Condiloma acuminado	Herpes genital	Sífilis		
				Congênita	Gestante	Em adulto
Estado da Bahia	1.163	3.154	806	552	887	1.220
Irecê	9	36	25	2	7	4
América Dourada	-	4	4	-	-	-
Barra do Mendes	1	-	1	-	-	-
Barro Alto	-	2	3	-	-	-
Cafarnaum	1	15	-	-	-	-
Canarana	-	2	-	-	1	2
Central	-	-	1	-	-	-
Gentio do Ouro	-	-	-	-	-	-
Ibipeba	-	4	-	-	2	-
Ibititá	-	-	1	1	1	1
Ipupiara	-	-	-	-	-	-
Irecê	4	6	13	-	-	1
Itaguaçu da Bahia	-	-	-	1	-	-
João Dourado	1	-	1	-	2	-
Jussara	1	-	-	-	-	-
Lapão	-	2	-	-	-	-
Mulungu do Morro	-	1	-	-	-	-
Presidente Dutra	-	-	-	-	1	-
São Gabriel	-	-	-	-	-	-
Uibaí	-	-	1	-	-	-
Xique-Xique	1	-	-	-	-	-
Velho Chico	14	14	4	3	10	8
Barra	-	1	-	2	1	-
Bom Jesus da Lapa	5	6	1	1	6	1
Brotas de Macaúbas	-	-	-	-	-	-
Carinhanha	-	-	-	-	-	1
Feira da Mata	-	-	-	-	-	-
Ibotirama	1	2	-	-	-	1
Igaporã	-	2	1	-	-	2
Malhada	5	-	1	-	-	-
Matina	-	-	-	-	1	-
Morpará	-	-	-	-	-	-
Muquém do São Francisco	-	-	-	-	-	-
Oliveira dos Brejinhos	1	1	-	-	-	-
Paratinga	-	1	1	-	2	2
Riacho de Santana	1	1	-	-	-	1
Serra do Ramalho	1	-	-	-	-	-
Sítio do Mato	-	-	-	-	-	-
Chapada Diamantina	9	11	3	3	3	-
Abaíra	-	-	-	-	-	-
Andaraí	1	1	-	-	-	-
Barra da Estiva	-	3	-	-	-	-
Boninal	-	-	-	-	1	-

2.5.6 Casos de algumas doenças sexualmente transmissíveis, de notificação obrigatória, independentes de confirmação, segundo o território de identidade e municípios de residência – Bahia – 2011

(continuação)

Território de identidade e municípios	Aids (1)	Condiloma acuminado	Herpes genital	Sífilis		
				Congênita	Gestante	Em adulto
Bonito	-	-	-	-	-	-
Ibicoara	1	4	-	2	-	-
Ibitiara	-	-	-	-	-	-
Iramaia	-	-	-	-	-	-
Iraquara	-	-	-	-	-	-
Itaeté	-	-	-	-	-	-
Jussiape	-	-	-	-	-	-
Lençóis	-	-	-	-	-	-
Marcionílio Souza	2	-	-	-	-	-
Morro do Chapéu	1	-	-	1	-	-
Mucugê	-	1	-	-	-	-
Nova Redenção	-	1	3	-	-	-
Novo Horizonte	1	-	-	-	-	-
Palmeiras	-	-	-	-	1	-
Piatã	-	-	-	-	-	-
Rio de Contas	-	-	-	-	-	-
Seabra	1	1	-	-	1	-
Souto Soares	2	-	-	-	-	-
Utinga	-	-	-	-	-	-
Wagner	-	-	-	-	-	-
Sisal	15	22	4	2	8	9
Araci	1	1	-	1	2	1
Barrocas	-	-	-	-	-	-
Biritinga	-	2	-	-	-	1
Candeal	-	-	-	-	-	-
Cansanção	1	1	-	1	1	1
Conceição do Coité	4	2	-	-	-	1
Ichu	-	-	-	-	-	-
Itiúba	1	1	-	-	-	-
Lamarão	-	1	-	-	-	-
Monte Santo	-	-	-	-	-	-
Nordestina	1	-	1	-	-	-
Queimadas	-	-	-	-	-	2
Quijingue	-	7	2	-	1	2
Retirolândia	1	1	-	-	1	-
Santaluz	-	1	-	-	-	-
São Domingos	2	-	-	-	1	-
Serrinha	4	3	1	-	2	1
Teofilândia	-	-	-	-	-	-
Tucano	-	2	-	-	-	-
Valente	-	-	-	-	-	-
Litoral Sul	19	198	48	38	62	88
Almadina	-	2	-	-	-	-
Arataca	1	2	1	-	-	1
Aurelino Leal	-	-	-	-	1	1

2.5.6 Casos de algumas doenças sexualmente transmissíveis, de notificação obrigatória, independentes de confirmação, segundo o território de identidade e municípios de residência – Bahia – 2011

(continuação)

Território de identidade e municípios	Aids (1)	Condiloma acuminado	Herpes genital	Sífilis		
				Congênita	Gestante	Em adulto
Barro Preto	-	4	-	-	1	-
Buerarema	-	3	-	-	1	2
Camacan	1	1	-	6	5	10
Canavieiras	1	1	-	1	2	-
Coaraci	-	4	1	1	2	-
Floresta Azul	-	3	-	-	2	-
Ibicaraí	-	-	-	2	7	3
Ilhéus	12	38	3	21	24	15
Itabuna	3	100	30	2	4	49
Itacaré	-	1	-	1	2	-
Itaju do Colônia	-	-	-	-	-	1
Itajuípe	-	15	3	-	4	2
Itapé	-	5	-	-	1	-
Itapitanga	-	1	-	-	-	-
Jussari	-	3	1	-	-	-
Maraú	1	1	-	-	-	1
Mascote	-	-	-	-	-	-
Pau Brasil	-	2	-	-	-	-
Santa Luzia	-	3	-	-	-	-
São José da Vitória	-	4	3	2	-	1
Ubaitaba	-	-	6	-	-	-
Una	-	2	-	1	4	-
Uruçuca	-	3	-	1	2	2
Baixo Sul	12	2	3	3	22	5
Aratuípe	-	-	-	-	1	-
Cairu	1	-	3	-	2	3
Camamu	-	-	-	-	4	-
Gandu	-	1	-	1	2	1
Ibirapitanga	-	-	-	-	2	-
Igrapiúna	-	-	-	-	-	-
Ituberá	-	-	-	-	3	-
Jaguaripe	1	-	-	1	-	-
Nilo Peçanha	-	1	-	-	1	-
Piraí do Norte	-	-	-	-	-	-
Presidente Tancredo Neves	-	-	-	-	-	-
Taperoá	-	-	-	-	-	-
Teolândia	-	-	-	-	1	-
Valença	10	-	-	-	2	-
Wenceslau Guimarães	-	-	-	1	4	1
Extremo Sul	29	21	5	25	46	17
Alcobaça	2	1	1	-	2	-
Caravelas	1	-	-	-	1	3
Ibirapoã	-	-	-	-	-	-
Itamaraju	4	9	1	2	2	10
Itanhém	-	-	-	-	-	-

2.5.6 Casos de algumas doenças sexualmente transmissíveis, de notificação obrigatória, independentes de confirmação, segundo o território de identidade e municípios de residência – Bahia – 2011

(continuação)

Território de identidade e municípios	Aids (1)	Condiloma acuminado	Herpes genital	Sífilis		
				Congênita	Gestante	Em adulto
Jucuruçu	1	-	-	-	-	-
Lajedão	-	-	-	-	-	1
Medeiros Neto	-	-	-	1	1	-
Mucuri	2	6	2	-	1	-
Nova Viçosa	1	-	-	2	5	-
Prado	1	-	-	1	2	1
Teixeira de Freitas	17	5	1	19	32	2
Vereda	-	-	-	-	-	-
Médio Sudoeste da Bahia	7	54	27	10	20	14
Caatiba	-	-	-	-	-	-
Firmino Alves	-	-	-	-	-	-
Ibicuí	-	-	-	-	-	1
Iguaí	-	-	3	-	1	-
Itambé	2	5	1	5	4	7
Itapetinga	4	48	23	-	9	3
Itarantim	-	-	-	-	1	-
Itororó	1	1	-	1	5	-
Macarani	-	-	-	-	-	-
Maiquinique	-	-	-	-	-	-
Nova Canaã	-	-	-	2	-	-
Potiraguá	-	-	-	2	-	1
Santa Cruz da Vitória	-	-	-	-	-	2
Vale do Jequiçá	14	36	7	4	17	12
Amargosa	3	23	2	2	6	7
Brejões	-	-	-	-	-	1
Cravolândia	-	-	1	-	-	-
Elísio Medrado	-	-	-	-	-	-
Irajuba	1	-	-	-	-	-
Itaquara	-	-	1	-	-	-
Itiruçu	-	3	-	-	1	-
Jaguaquara	-	1	-	-	1	2
Jiquiriçá	2	-	-	1	-	1
Lafayette Coutinho	-	-	-	-	-	-
Lagedo do Tabocal	-	-	-	-	-	-
Laje	2	-	-	-	1	1
Maracás	1	3	2	-	-	-
Milagres	2	-	-	-	5	-
Mutuípe	-	3	-	-	-	-
Nova Itarana	1	-	-	1	1	-
Planaltino	-	-	1	-	-	-
Santa Inês	-	1	-	-	-	-
São Miguel das Matas	-	1	-	-	-	-
Ubaíra	2	1	-	-	2	-

2.5.6 Casos de algumas doenças sexualmente transmissíveis, de notificação obrigatória, independentes de confirmação, segundo o território de identidade e municípios de residência – Bahia – 2011

(continuação)

Território de identidade e municípios	Aids (1)	Condiloma acuminado	Herpes genital	Sífilis		
				Congênita	Gestante	Em adulto
Sertão do São Francisco	35	172	103	17	43	38
Campo Alegre de Lourdes	-	4	1	-	-	-
Canudos	-	2	-	-	1	-
Casa Nova	3	1	1	1	2	-
Curaçá	1	9	1	-	2	-
Juazeiro	25	128	84	14	24	32
Pilão Arcado	1	1	1	-	1	-
Remanso	3	18	15	-	3	1
Sento Sé	-	1	-	-	7	5
Sobradinho	2	5	-	2	3	-
Uauá	-	3	-	-	-	-
Bacia do Rio Grande	46	117	26	8	30	17
Angical	1	1	-	-	2	-
Baianópolis	-	-	-	-	-	1
Barreiras	25	88	16	4	13	13
Buritirama	-	-	-	-	1	-
Catolândia	-	-	-	-	1	-
Cotegipe	-	-	-	-	-	-
Cristópolis	-	-	-	-	1	-
Formosa do Rio Preto	1	6	6	-	-	-
Luís Eduardo Magalhães	8	12	-	3	11	3
Mansidão	-	-	-	-	-	-
Riachão das Neves	4	2	1	-	-	-
Santa Rita de Cássia	6	6	-	-	-	-
São Desidério	1	2	-	1	1	-
Wanderley	-	-	3	-	-	-
Bacia do Paramirim	4	-	-	1	-	1
Boquira	1	-	-	-	-	-
Botuporã	-	-	-	-	-	1
Caturama	-	-	-	-	-	-
Érico Cardoso	1	-	-	-	-	-
Ibipitanga	-	-	-	1	-	-
Macaúbas	-	-	-	-	-	-
Paramirim	1	-	-	-	-	-
Rio do Pires	-	-	-	-	-	-
Tanque Novo	1	-	-	-	-	-
Sertão Produtivo	13	42	14	4	10	56
Brumado	5	3	2	-	-	11
Caculé	-	-	-	-	3	1
Caetité	-	4	3	1	1	5
Candiba	-	-	-	-	-	1
Contendas do Sincorá	-	-	-	-	-	1
Dom Basílio	1	-	-	-	-	-
Guanambi	4	27	9	2	5	23

2.5.6 Casos de algumas doenças sexualmente transmissíveis, de notificação obrigatória, independentes de confirmação, segundo o território de identidade e municípios de residência – Bahia – 2011

(continuação)

Território de identidade e municípios	Aids (1)	Condiloma acuminado	Herpes genital	Sífilis		
				Congênita	Gestante	Em adulto
Ibiassucê	-	-	-	-	-	-
Ituaçu	1	1	-	-	-	-
Iuiu	-	-	-	-	-	-
Lagoa Real	-	1	-	-	-	2
Livramento de Nossa Senhora	-	-	-	-	-	-
Malhada de Pedras	-	2	-	-	-	-
Palmas de Monte Alto	2	-	-	-	-	4
Pindaí	-	-	-	-	-	3
Rio do Antônio	-	-	-	-	-	-
Sebastião Laranjeiras	-	-	-	-	-	1
Tanhaçu	-	4	-	1	1	2
Urandi	-	-	-	-	-	2
Piemonte do Paraguaçu	14	6	3	10	21	3
Boa Vista do Tupim	-	-	-	-	-	-
Iaçu	2	-	-	-	1	-
Ibiquera	-	-	-	-	-	-
Itaberaba	5	1	-	2	2	-
Itatim	2	-	-	1	1	-
Lajedinho	-	-	-	-	-	-
Macajuba	-	-	-	-	-	-
Mundo Novo	-	-	-	-	1	-
Piritiba	1	-	-	-	1	1
Rafael Jambeiro	1	1	2	-	1	-
Ruy Barbosa	2	-	1	4	9	-
Santa Terezinha	1	-	-	-	1	-
Tapiramutá	-	4	-	3	4	2
Bacia do Jacuípe	10	10	6	1	3	1
Baixa Grande	-	-	-	-	-	-
Capela do Alto Alegre	-	1	1	-	-	-
Gavião	-	-	1	-	1	1
Ipirá	6	2	1	-	1	-
Mairi	-	-	-	-	-	-
Nova Fátima	1	-	3	-	-	-
Pé de Serra	-	-	-	-	1	-
Pintadas	-	2	-	-	-	-
Quixabeira	-	-	-	-	-	-
Riachão do Jacuípe	-	4	-	-	-	-
São José do Jacuípe	-	1	-	-	-	-
Serra Preta	1	-	-	1	-	-
Várzea da Roça	2	-	-	-	-	-
Várzea do Poço	-	-	-	-	-	-
Piemonte da Diamantina	3	4	2	1	4	-
Caém	-	-	-	-	-	-
Capim Grosso	1	-	2	1	1	-

2.5.6 Casos de algumas doenças sexualmente transmissíveis, de notificação obrigatória, independentes de confirmação, segundo o território de identidade e municípios de residência – Bahia – 2011

(continuação)

Território de identidade e municípios	Aids (1)	Condiloma acuminado	Herpes genital	Sífilis		
				Congênita	Gestante	Em adulto
Jacobina	2	1	-	-	-	-
Miguel Calmon	-	-	-	-	1	-
Mirangaba	-	-	-	-	-	-
Ourolândia	-	1	-	-	1	-
Saúde	-	1	-	-	1	-
Serrolândia	-	1	-	-	-	-
Umburanas	-	-	-	-	-	-
Várzea Nova	-	-	-	-	-	-
Semiárido Nordeste II	3	6	5	6	15	1
Adustina	-	-	-	-	-	-
Antas	-	-	-	-	1	-
Banzaê	-	-	-	-	1	-
Cícero Dantas	-	-	-	2	5	-
Cipó	1	-	-	-	-	-
Coronel João Sá	-	-	-	-	1	-
Euclides da Cunha	-	4	2	3	-	-
Fátima	-	1	-	-	-	-
Heliópolis	-	-	-	-	-	-
Jeremoabo	-	-	-	-	3	1
Nova Soure	-	1	2	-	1	-
Novo Triunfo	-	-	-	-	2	-
Paripiranga	-	-	-	1	-	-
Pedro Alexandre	-	-	-	-	-	-
Ribeira do Amparo	1	-	1	-	1	-
Ribeira do Pombal	1	-	-	-	-	-
Santa Brígida	-	-	-	-	-	-
Sítio do Quinto	-	-	-	-	-	-
Litoral Norte e Agreste Baiano	28	59	6	29	45	15
Acajutiba	-	2	-	-	-	-
Alagoinhas	11	4	1	9	14	8
Aporá	-	1	1	1	2	-
Araçás	3	1	-	1	1	-
Aramari	-	-	-	-	1	-
Cardeal da Silva	-	-	-	1	1	-
Catu	3	2	1	-	1	1
Conde	2	1	-	1	1	3
Crisópolis	-	-	-	-	-	-
Entre Rios	1	-	1	1	3	-
Esplanada	1	1	-	-	1	-
Inhambupe	2	-	1	3	-	-
Itanagra	-	-	-	-	-	-
Itapicuru	-	-	-	1	2	-
Jandaíra	-	-	-	-	-	-
Mata de São João	1	4	-	2	1	-
Olindina	-	2	-	-	-	-

2.5.6 Casos de algumas doenças sexualmente transmissíveis, de notificação obrigatória, independentes de confirmação, segundo o território de identidade e municípios de residência – Bahia – 2011

(continuação)

Território de identidade e municípios	Aids (1)	Condiloma acuminado	Herpes genital	Sífilis		
				Congênita	Gestante	Em adulto
Ouriçangas	-	-	-	-	-	-
Pedrão	-	-	-	-	2	-
Pojuca	3	39	1	1	5	3
Rio Real	-	2	-	8	10	-
Sátiro Dias	1	-	-	-	-	-
Portal do Sertão	55	237	55	28	41	79
Água Fria	-	-	-	-	-	-
Amélia Rodrigues	-	-	-	1	2	1
Anguera	-	-	1	-	-	-
Antônio Cardoso	-	-	-	-	-	-
Conceição da Feira	1	1	-	-	2	-
Conceição do Jacuípe	-	-	-	-	1	-
Coração de Maria	1	-	-	-	-	-
Feira de Santana	47	209	48	23	28	75
Ipecaetá	1	2	-	1	1	-
Irará	-	2	1	-	-	-
Santa Bárbara	4	1	-	-	-	-
Santanópolis	-	-	-	-	-	-
Santo Estêvão	1	2	-	2	-	-
São Gonçalo dos Campos	-	6	-	-	-	-
Tanquinho	-	-	-	-	2	-
Teodoro Sampaio	-	1	1	1	1	1
Terra Nova	-	13	4	-	4	2
Vitória da Conquista	57	298	49	18	47	162
Anagé	-	2	-	1	-	2
Aracatu	-	-	1	-	-	-
Barra do Choça	1	9	-	-	1	1
Belo Campo	2	1	-	-	2	-
Bom Jesus da Serra	-	1	-	-	-	1
Caetanos	-	3	-	-	1	1
Cândido Sales	4	4	-	-	-	-
Caraíbas	-	1	-	-	-	-
Condeúba	1	-	-	-	-	-
Cordeiros	-	-	-	-	-	1
Encruzilhada	1	5	-	-	-	1
Guajeru	-	-	-	-	-	-
Jacaraci	1	-	-	-	-	1
Licínio de Almeida	2	-	-	-	-	-
Maetinga	-	2	-	-	-	-
Mirante	-	-	-	-	1	-
Mortugaba	-	-	-	-	-	-
Piripá	-	2	-	-	-	-
Planalto	4	5	3	-	4	2
Poções	1	19	-	1	4	-
Presidente Jânio Quadros	-	1	-	1	-	1

2.5.6 Casos de algumas doenças sexualmente transmissíveis, de notificação obrigatória, independentes de confirmação, segundo o território de identidade e municípios de residência – Bahia – 2011

(continuação)

Território de identidade e municípios	Aids (1)	Condiloma acuminado	Herpes genital	Sífilis		
				Congênita	Gestante	Em adulto
Ribeirão do Largo	1	4	-	-	-	2
Tremedal	1	2	-	1	1	1
Vitória da Conquista	38	237	45	14	33	148
Recôncavo	47	85	26	11	19	30
Cabaceiras do Paraguaçu	-	-	-	-	-	-
Cachoeira	6	-	-	-	-	-
Castro Alves	1	28	-	-	3	1
Conceição do Almeida	-	3	2	-	1	5
Cruz das Almas	3	1	1	-	1	-
Dom Macêdo Costa	-	-	-	-	-	-
Governador Mangabeira	2	1	-	-	2	-
Maragogipe	2	-	-	2	-	-
Muniz Ferreira	-	2	-	-	-	1
Muritiba	6	1	-	2	1	-
Nazaré	4	6	1	1	2	-
Santo Amaro	3	4	2	1	1	-
Santo Antônio de Jesus	12	25	15	2	4	21
São Felipe	-	2	-	-	-	-
São Félix	5	2	-	-	1	-
São Francisco do Conde	3	5	5	1	1	-
São Sebastião do Passé	-	3	-	2	2	1
Sapeaçu	-	1	-	-	-	-
Saubara	-	1	-	-	-	1
Varzedo	-	-	-	-	-	-
Médio Rio de Contas	9	91	42	13	34	3
Aiquara	-	-	-	-	-	-
Apuarema	-	1	2	-	-	-
Barra do Rocha	-	-	-	-	-	-
Boa Nova	1	2	-	-	2	-
Dário Meira	-	1	-	-	-	-
Gongogi	-	-	1	-	-	-
Ibirataia	-	4	1	-	-	-
Ipiaú	1	5	1	4	2	-
Itagi	1	3	2	1	1	-
Itagibá	-	1	-	-	2	-
Itamari	-	-	-	-	-	-
Jequié	4	61	32	8	26	2
Jitaúna	-	5	2	-	-	-
Manoel Vitorino	2	3	1	-	-	-
Nova Ibiá	-	-	-	-	-	-
Ubatã	-	5	-	-	1	1
Bacia do Rio Corrente	3	24	3	1	6	1
Brejolândia	-	-	-	-	-	-
Canápolis	-	-	-	-	-	-

2.5.6 Casos de algumas doenças sexualmente transmissíveis, de notificação obrigatória, independentes de confirmação, segundo o território de identidade e municípios de residência – Bahia – 2011

(continuação)

Território de identidade e municípios	Aids (1)	Condiloma acuminado	Herpes genital	Sífilis		
				Congênita	Gestante	Em adulto
Côcos	-	-	-	-	-	-
Coribe	-	-	-	1	-	-
Correntina	-	7	1	-	2	-
Jaborandi	-	1	-	-	-	1
Santa Maria da Vitória	-	14	2	-	3	-
Santana	-	-	-	-	-	-
São Félix do Coribe	3	-	-	-	-	-
Serra Dourada	-	2	-	-	1	-
Tabocas do Brejo Velho	-	-	-	-	-	-
Itaparica	6	44	3	6	10	3
Abaré	-	2	1	-	-	-
Chorrochó	-	3	2	-	-	-
Glória	1	-	-	-	3	-
Macururé	1	-	-	-	1	-
Paulo Afonso	4	34	-	6	5	3
Rodelas	-	5	-	-	1	-
Piemonte Norte do Itapicuru	17	53	36	5	18	20
Andorinha	-	1	-	-	2	-
Antônio Gonçalves	1	1	1	-	-	-
Caldeirão Grande	-	-	-	-	-	-
Campo Formoso	5	-	-	1	1	-
Filadélfia	-	1	-	-	2	-
Jaguarari	2	11	2	-	1	1
Pindobaçu	-	6	7	-	-	-
Ponto Novo	-	1	1	-	-	-
Senhor do Bonfim	9	32	25	4	12	19
Metropolitano de Salvador	646	1.475	293	288	313	564
Camaçari	30	50	15	18	10	55
Candeias	10	5	-	15	14	3
Dias D'Ávila	10	2	-	1	3	3
Itaparica	2	1	-	1	-	-
Lauro de Freitas	14	49	7	9	13	14
Madre de Deus	2	2	1	1	2	1
Salinas da Margarida	1	2	-	-	-	1
Salvador	553	1.317	260	232	262	465
Simões Filho	19	35	9	9	8	22
Vera Cruz	5	12	1	2	1	-
Costa do Descobrimento	39	37	8	15	33	69
Belmonte	3	-	-	-	6	2
Eunápolis	3	2	-	1	-	1
Guaratinga	-	-	-	-	1	-
Itabela	1	3	-	2	12	4
Itagimirim	-	-	-	-	-	-

2.5.6 Casos de algumas doenças sexualmente transmissíveis, de notificação obrigatória, independentes de confirmação, segundo o território de identidade e municípios de residência – Bahia – 2011

(conclusão)

Território de identidade e municípios	Aids (1)	Condiloma acuminado	Herpes genital	Sífilis		
				Congênita	Gestante	Em adulto
Itapebi	-	-	-	-	-	-
Porto Seguro	32	32	8	11	12	62
Santa Cruz Cabrália	-	-	-	1	2	-

Fonte: Sesab/Suvisa/DIS/Sinan.

Nota: Dados processados em 25.10.2012.

(1) Dados confirmados.

2.6 Educação

2.6.1 Educação infantil

2.6.1.1 Estabelecimentos com educação infantil, por localização e dependência administrativa, segundo o território de identidade e municípios – Bahia – 2011

(continua)

Território de identidade e municípios	Estabelecimentos										
	Total geral	Urbana					Rural				
		Federal	Estadual	Municipal	Privada	Total	Federal	Estadual	Municipal	Privada	Total
Estado da Bahia	13.970	-	4	2.656	1.720	4.380	-	12	9.528	50	9.590
Irecê	576	-	-	85	45	130	-	-	443	3	446
América Dourada	23	-	-	2	-	2	-	-	21	-	21
Barra do Mendes	13	-	-	2	2	4	-	-	9	-	9
Barro Alto	28	-	-	6	-	6	-	-	22	-	22
Cafarnaum	12	-	-	1	2	3	-	-	9	-	9
Canarana	19	-	-	4	3	7	-	-	12	-	12
Central	31	-	-	2	2	4	-	-	26	1	27
Gentio do Ouro	45	-	-	3	-	3	-	-	42	-	42
Ibipeba	19	-	-	1	1	2	-	-	17	-	17
Ibititá	22	-	-	4	-	4	-	-	18	-	18
Ipupiara	27	-	-	4	-	4	-	-	23	-	23
Irecê	44	-	-	9	20	29	-	-	13	2	15
Itaguaçu da Bahia	30	-	-	1	-	1	-	-	29	-	29
João Dourado	19	-	-	8	2	10	-	-	9	-	9
Jussara	25	-	-	4	1	5	-	-	20	-	20
Lapão	21	-	-	4	1	5	-	-	16	-	16
Mulungu do Morro	14	-	-	3	1	4	-	-	10	-	10
Presidente Dutra	19	-	-	2	1	3	-	-	16	-	16
São Gabriel	22	-	-	4	3	7	-	-	15	-	15
Uibaí	24	-	-	2	3	5	-	-	19	-	19
Xique-Xique	119	-	-	19	3	22	-	-	97	-	97
Velho Chico	463	-	-	57	22	79	-	1	383	-	384
Barra	88	-	-	14	2	16	-	-	72	-	72
Bom Jesus da Lapa	76	-	-	12	7	19	-	-	57	-	57
Brotas de Macaúbas	34	-	-	1	-	1	-	-	33	-	33
Carinhanha	21	-	-	5	2	7	-	-	14	-	14
Feira da Mata	14	-	-	1	-	1	-	-	13	-	13
Ibotirama	17	-	-	4	3	7	-	1	9	-	10
Igaporã	13	-	-	1	2	3	-	-	10	-	10
Malhada	30	-	-	1	-	1	-	-	29	-	29
Matina	7	-	-	2	1	3	-	-	4	-	4
Morpará	19	-	-	2	-	2	-	-	17	-	17
Muquém do São Francisco	16	-	-	1	-	1	-	-	15	-	15
Oliveira dos Brejinhos	15	-	-	2	1	3	-	-	12	-	12
Paratinga	55	-	-	4	1	5	-	-	50	-	50
Riacho de Santana	2	-	-	1	1	2	-	-	-	-	-
Serra do Ramalho	43	-	-	2	1	3	-	-	40	-	40
Sítio do Mato	13	-	-	4	1	5	-	-	8	-	8

2.6.1.1 Estabelecimentos com educação infantil, por localização e dependência administrativa, segundo o território de identidade e municípios – Bahia – 2011

(continuação)

Território de identidade e municípios	Estabelecimentos										
	Total geral	Urbana					Rural				
		Federal	Estadual	Municipal	Privada	Total	Federal	Estadual	Municipal	Privada	Total
Chapada Diamantina	516	-	-	67	29	96	-	-	419	1	420
Abaíra	12	-	-	1	-	1	-	-	11	-	11
Andaraí	14	-	-	3	1	4	-	-	10	-	10
Barra da Estiva	43	-	-	5	1	6	-	-	37	-	37
Boninal	17	-	-	1	-	1	-	-	16	-	16
Bonito	24	-	-	2	1	3	-	-	21	-	21
Ibicoara	8	-	-	2	3	5	-	-	3	-	3
Ibitiara	43	-	-	1	-	1	-	-	42	-	42
Iramaia	19	-	-	1	-	1	-	-	18	-	18
Iraquara	31	-	-	2	1	3	-	-	28	-	28
Itaeté	14	-	-	4	-	4	-	-	10	-	10
Jussiape	8	-	-	3	1	4	-	-	4	-	4
Lençóis	14	-	-	2	2	4	-	-	10	-	10
Marcionílio Souza	15	-	-	3	-	3	-	-	12	-	12
Morro do Chapéu	35	-	-	11	5	16	-	-	19	-	19
Mucugê	29	-	-	3	-	3	-	-	26	-	26
Nova Redenção	18	-	-	2	2	4	-	-	14	-	14
Novo Horizonte	27	-	-	1	-	1	-	-	26	-	26
Palmeiras	16	-	-	1	1	2	-	-	13	1	14
Piatã	14	-	-	4	-	4	-	-	10	-	10
Rio de Contas	23	-	-	2	2	4	-	-	19	-	19
Seabra	54	-	-	6	4	10	-	-	44	-	44
Souto Soares	18	-	-	1	1	2	-	-	16	-	16
Utinga	10	-	-	4	3	7	-	-	3	-	3
Wagner	10	-	-	2	1	3	-	-	7	-	7
Sisal	1018	-	-	116	76	192	-	-	823	3	826
Araci	106	-	-	15	5	20	-	-	86	-	86
Barrocas	29	-	-	3	1	4	-	-	25	-	25
Biritinga	37	-	-	1	1	2	-	-	35	-	35
Candeal	23	-	-	2	1	3	-	-	19	1	20
Cansanção	77	-	-	8	3	11	-	-	66	-	66
Conceição do Coité	111	-	-	11	15	26	-	-	83	2	85
Ichu	9	-	-	2	1	3	-	-	6	-	6
Itiúba	79	-	-	10	3	13	-	-	66	-	66
Lamarão	18	-	-	1	-	1	-	-	17	-	17
Monte Santo	87	-	-	5	3	8	-	-	79	-	79
Nordestina	11	-	-	1	-	1	-	-	10	-	10
Queimadas	31	-	-	6	3	9	-	-	22	-	22
Quijingue	65	-	-	2	-	2	-	-	63	-	63
Retirolândia	17	-	-	-	2	2	-	-	15	-	15
Santaluz	48	-	-	5	7	12	-	-	36	-	36
São Domingos	7	-	-	1	1	2	-	-	5	-	5
Serrinha	123	-	-	24	18	42	-	-	81	-	81

2.6.1.1 Estabelecimentos com educação infantil, por localização e dependência administrativa, segundo o território de identidade e municípios – Bahia – 2011

(continuação)

Território de identidade e municípios	Estabelecimentos										
	Total geral	Urbana					Rural				
		Federal	Estadual	Municipal	Privada	Total	Federal	Estadual	Municipal	Privada	Total
Teofilândia	35	-	-	5	5	10	-	-	25	-	25
Tucano	78	-	-	5	5	10	-	-	68	-	68
Valente	27	-	-	9	2	11	-	-	16	-	16
Litoral Sul	758	-	-	204	105	309	-	3	444	2	449
Almadina	3	-	-	2	1	3	-	-	-	-	-
Arataca	22	-	-	3	-	3	-	-	19	-	19
Aurelino Leal	15	-	-	8	-	8	-	-	7	-	7
Barro Preto	5	-	-	2	-	2	-	-	3	-	3
Buerarema	31	-	-	5	4	9	-	1	21	-	22
Camacan	19	-	-	11	6	17	-	-	2	-	2
Canavieiras	56	-	-	12	9	21	-	-	35	-	35
Coaraci	32	-	-	10	5	15	-	-	17	-	17
Floresta Azul	16	-	-	4	1	5	-	-	11	-	11
Ibicaraí	27	-	-	17	5	22	-	-	5	-	5
Ilhéus	54	-	-	14	26	40	-	1	13	-	14
Itabuna	112	-	-	47	35	82	-	-	30	-	30
Itacaré	49	-	-	5	2	7	-	-	41	1	42
Itaju do Colônia	15	-	-	6	-	6	-	-	9	-	9
Itajuípe	35	-	-	14	2	16	-	-	19	-	19
Itapé	10	-	-	5	1	6	-	-	4	-	4
Itapitanga	18	-	-	3	1	4	-	-	14	-	14
Jussari	13	-	-	3	-	3	-	-	10	-	10
Maraú	62	-	-	1	-	1	-	-	61	-	61
Mascote	19	-	-	9	-	9	-	-	10	-	10
Pau Brasil	13	-	-	2	1	3	-	1	9	-	10
Santa Luzia	22	-	-	4	-	4	-	-	18	-	18
São José da Vitória	1	-	-	1	-	1	-	-	-	-	-
Ubaitaba	13	-	-	5	3	8	-	-	5	-	5
Una	49	-	-	7	2	9	-	-	40	-	40
Uruçuca	47	-	-	4	1	5	-	-	41	1	42
Baixo Sul	607	-	-	72	30	102	-	-	504	1	505
Aratuípe	28	-	-	6	2	8	-	-	20	-	20
Cairu	14	-	-	2	-	2	-	-	12	-	12
Camamu	27	-	-	2	3	5	-	-	21	1	22
Gandu	40	-	-	11	7	18	-	-	22	-	22
Ibirapitanga	51	-	-	5	-	5	-	-	46	-	46
Igrapiúna	47	-	-	2	-	2	-	-	45	-	45
Ituberá	21	-	-	5	4	9	-	-	12	-	12
Jaguaripe	28	-	-	2	1	3	-	-	25	-	25
Nilo Peçanha	38	-	-	3	-	3	-	-	35	-	35
Piraí do Norte	35	-	-	1	-	1	-	-	34	-	34
Presidente Tancredo Neves	32	-	-	4	1	5	-	-	27	-	27

2.6.1.1 Estabelecimentos com educação infantil, por localização e dependência administrativa, segundo o território de identidade e municípios – Bahia – 2011

(continuação)

Território de identidade e municípios	Estabelecimentos										
	Total geral	Urbana					Rural				
		Federal	Estadual	Municipal	Privada	Total	Federal	Estadual	Municipal	Privada	Total
Taperoá	49	-	-	6	-	6	-	-	43	-	43
Teolândia	31	-	-	3	1	4	-	-	27	-	27
Valença	110	-	-	15	10	25	-	-	85	-	85
Wenceslau Guimarães	56	-	-	5	1	6	-	-	50	-	50
Extremo Sul	336	-	1	130	43	174	-	2	160	-	162
Alcobaça	32	-	-	5	2	7	-	-	25	-	25
Caravelas	23	-	-	15	2	17	-	-	6	-	6
Ibirapoã	6	-	-	2	-	2	-	-	4	-	4
Itamaraju	62	-	-	17	6	23	-	-	39	-	39
Itanhém	21	-	-	10	-	10	-	-	11	-	11
Jucuruçu	5	-	-	4	-	4	-	-	1	-	1
Lajedão	6	-	-	3	-	3	-	-	3	-	3
Medeiros Neto	28	-	-	14	3	17	-	-	11	-	11
Mucuri	26	-	-	13	5	18	-	-	8	-	8
Nova Viçosa	29	-	-	14	3	17	-	-	12	-	12
Prado	38	-	1	7	2	10	-	2	26	-	28
Teixeira de Freitas	46	-	-	25	20	45	-	-	1	-	1
Vereda	14	-	-	1	-	1	-	-	13	-	13
Médio Sudoeste da Bahia	260	-	-	87	25	112	-	-	148	-	148
Caatiba	4	-	-	4	-	4	-	-	-	-	-
Firmino Alves	4	-	-	2	-	2	-	-	2	-	2
Ibicuí	20	-	-	6	1	7	-	-	13	-	13
Iguaí	44	-	-	4	4	8	-	-	36	-	36
Itambé	34	-	-	19	1	20	-	-	14	-	14
Itapetinga	36	-	-	13	13	26	-	-	10	-	10
Itarantim	20	-	-	7	2	9	-	-	11	-	11
Itororó	22	-	-	9	2	11	-	-	11	-	11
Macarani	10	-	-	10	-	10	-	-	-	-	-
Maiquinique	2	-	-	1	-	1	-	-	1	-	1
Nova Canaã	49	-	-	5	1	6	-	-	43	-	43
Potiraguá	13	-	-	5	1	6	-	-	7	-	7
Santa Cruz da Vitória	2	-	-	2	-	2	-	-	-	-	-
Vale do Jequiçá	427	-	-	80	30	110	-	-	317	-	317
Amargosa	39	-	-	9	4	13	-	-	26	-	26
Brejões	5	-	-	2	-	2	-	-	3	-	3
Cravolândia	6	-	-	1	-	1	-	-	5	-	5
Elísio Medrado	18	-	-	3	2	5	-	-	13	-	13
Irajuba	19	-	-	4	-	4	-	-	15	-	15
Itaquara	17	-	-	3	1	4	-	-	13	-	13
Itiruçu	7	-	-	3	1	4	-	-	3	-	3
Jaguaquara	61	-	-	14	7	21	-	-	40	-	40

2.6.1.1 Estabelecimentos com educação infantil, por localização e dependência administrativa, segundo o território de identidade e municípios – Bahia – 2011

(continuação)

Território de identidade e municípios	Estabelecimentos										
	Total geral	Urbana					Rural				
		Federal	Estadual	Municipal	Privada	Total	Federal	Estadual	Municipal	Privada	Total
Jiquiriçá	25	-	-	2	1	3	-	-	22	-	22
Lafayette Coutinho	7	-	-	1	1	2	-	-	5	-	5
Lagedo do Tabocal	13	-	-	5	1	6	-	-	7	-	7
Laje	27	-	-	4	1	5	-	-	22	-	22
Maracás	41	-	-	6	3	9	-	-	32	-	32
Milagres	7	-	-	4	-	4	-	-	3	-	3
Mutuípe	41	-	-	5	2	7	-	-	34	-	34
Nova Itarana	9	-	-	2	-	2	-	-	7	-	7
Planaltino	12	-	-	2	-	2	-	-	10	-	10
Santa Inês	9	-	-	4	3	7	-	-	2	-	2
São Miguel das Matas	15	-	-	2	1	3	-	-	12	-	12
Ubaíra	49	-	-	4	2	6	-	-	43	-	43
Sertão do São Francisco	724	-	-	76	46	122	-	-	597	5	602
Campo Alegre de Lourdes	119	-	-	5	3	8	-	-	111	-	111
Canudos	24	-	-	2	2	4	-	-	20	-	20
Casa Nova	17	-	-	6	3	9	-	-	8	-	8
Curaçá	59	-	-	6	2	8	-	-	51	-	51
Juazeiro	111	-	-	31	22	53	-	-	57	1	58
Pilão Arcado	170	-	-	3	3	6	-	-	163	1	164
Remanso	104	-	-	10	4	14	-	-	90	-	90
Sento Sé	56	-	-	5	-	5	-	-	51	-	51
Sobradinho	14	-	-	4	4	8	-	-	6	-	6
Uauá	50	-	-	4	3	7	-	-	40	3	43
Bacia do Rio Grande	501	-	-	77	43	120	-	-	379	2	381
Angical	24	-	-	3	-	3	-	-	21	-	21
Baianópolis	30	-	-	3	-	3	-	-	27	-	27
Barreiras	81	-	-	23	19	42	-	-	39	-	39
Buritirama	56	-	-	4	1	5	-	-	51	-	51
Catolândia	8	-	-	1	-	1	-	-	7	-	7
Cotegipe	27	-	-	4	2	6	-	-	21	-	21
Cristópolis	31	-	-	1	-	1	-	-	30	-	30
Formosa do Rio Preto	53	-	-	5	2	7	-	-	46	-	46
Lúis Eduardo Magalhães	30	-	-	13	11	24	-	-	5	1	6
Mansidão	20	-	-	2	-	2	-	-	18	-	18
Riachão das Neves	51	-	-	4	-	4	-	-	47	-	47
Santa Rita de Cássia	17	-	-	7	3	10	-	-	7	-	7
São Desidério	38	-	-	5	3	8	-	-	29	1	30
Wanderley	35	-	-	2	2	4	-	-	31	-	31
Bacia do Paramirim	390	-	-	25	9	34	-	-	356	-	356
Boquira	39	-	-	2	2	4	-	-	35	-	35
Botuporã	39	-	-	2	-	2	-	-	37	-	37

2.6.1.1 Estabelecimentos com educação infantil, por localização e dependência administrativa, segundo o território de identidade e municípios – Bahia – 2011

(continuação)

Território de identidade e municípios	Estabelecimentos										
	Total geral	Urbana					Rural				
		Federal	Estadual	Municipal	Privada	Total	Federal	Estadual	Municipal	Privada	Total
Caturama	19	-	-	3	-	3	-	-	16	-	16
Érico Cardoso	43	-	-	1	-	1	-	-	42	-	42
Ibipitanga	29	-	-	1	1	2	-	-	27	-	27
Macaúbas	129	-	-	5	2	7	-	-	122	-	122
Paramirim	29	-	-	4	3	7	-	-	22	-	22
Rio do Pires	16	-	-	1	1	2	-	-	14	-	14
Tanque Novo	47	-	-	6	-	6	-	-	41	-	41
Sertão Produtivo	577	-	-	99	37	136	-	-	440	1	441
Brumado	36	-	-	14	11	25	-	-	11	-	11
Caculé	12	-	-	5	1	6	-	-	6	-	6
Caetité	39	-	-	8	7	15	-	-	24	-	24
Candiba	9	-	-	4	-	4	-	-	5	-	5
Contendas do Sincorá	12	-	-	2	-	2	-	-	10	-	10
Dom Basílio	27	-	-	2	-	2	-	-	25	-	25
Guanambi	30	-	-	21	9	30	-	-	-	-	-
Ibiassucê	6	-	-	1	-	1	-	-	5	-	5
Ituaçu	76	-	-	2	1	3	-	-	73	-	73
Iuiu	17	-	-	2	1	3	-	-	14	-	14
Lagoa Real	29	-	-	1	-	1	-	-	28	-	28
Livramento de Nossa Senhora	77	-	-	13	1	14	-	-	63	-	63
Malhada de Pedras	13	-	-	2	-	2	-	-	11	-	11
Palmas de Monte Alto	47	-	-	8	2	10	-	-	37	-	37
Pindaí	17	-	-	3	1	4	-	-	12	1	13
Rio do Antônio	20	-	-	3	-	3	-	-	17	-	17
Sebastião Laranjeiras	22	-	-	1	-	1	-	-	21	-	21
Tanhaçu	71	-	-	4	3	7	-	-	64	-	64
Urandi	17	-	-	3	-	3	-	-	14	-	14
Piemonte do Paraguaçu	343	-	-	75	25	100	-	-	243	-	243
Boa Vista do Tupim	36	-	-	4	1	5	-	-	31	-	31
Iaçu	55	-	-	15	2	17	-	-	38	-	38
Ibiquera	1	-	-	1	-	1	-	-	-	-	-
Itaberaba	34	-	-	14	9	23	-	-	11	-	11
Itatim	26	-	-	7	1	8	-	-	18	-	18
Lajedinho	14	-	-	2	-	2	-	-	12	-	12
Macajuba	11	-	-	2	1	3	-	-	8	-	8
Mundo Novo	24	-	-	6	2	8	-	-	16	-	16
Piritiba	20	-	-	5	3	8	-	-	12	-	12
Rafael Jambeiro	34	-	-	1	-	1	-	-	33	-	33
Ruy Barbosa	41	-	-	10	4	14	-	-	27	-	27
Santa Terezinha	25	-	-	1	1	2	-	-	23	-	23
Tapiramutá	22	-	-	7	1	8	-	-	14	-	14

2.6.1.1 Estabelecimentos com educação infantil, por localização e dependência administrativa, segundo o território de identidade e municípios – Bahia – 2011

(continuação)

Território de identidade e municípios	Estabelecimentos										
	Total geral	Urbana					Rural				
		Federal	Estadual	Municipal	Privada	Total	Federal	Estadual	Municipal	Privada	Total
Bacia do Jacuípe	326	-	-	48	38	86	-	-	240	-	240
Baixa Grande	28	-	-	4	2	6	-	-	22	-	22
Capela do Alto Alegre	11	-	-	1	1	2	-	-	9	-	9
Gavião	17	-	-	2	2	4	-	-	13	-	13
Ipirá	54	-	-	11	8	19	-	-	35	-	35
Mairi	30	-	-	2	4	6	-	-	24	-	24
Nova Fátima	14	-	-	2	3	5	-	-	9	-	9
Pé de Serra	28	-	-	2	2	4	-	-	24	-	24
Pintadas	8	-	-	1	-	1	-	-	7	-	7
Quixabeira	19	-	-	3	2	5	-	-	14	-	14
Riachão do Jacuípe	43	-	-	8	9	17	-	-	26	-	26
São José do Jacuípe	18	-	-	6	1	7	-	-	11	-	11
Serra Preta	29	-	-	3	2	5	-	-	24	-	24
Várzea da Roça	19	-	-	1	1	2	-	-	17	-	17
Várzea do Poço	8	-	-	2	1	3	-	-	5	-	5
Piemonte da Diamantina	254	-	-	46	47	93	-	-	160	1	161
Caém	19	-	-	2	2	4	-	-	15	-	15
Capim Grosso	38	-	-	9	9	18	-	-	19	1	20
Jacobina	64	-	-	14	22	36	-	-	28	-	28
Miguel Calmon	37	-	-	5	3	8	-	-	29	-	29
Mirangaba	23	-	-	2	-	2	-	-	21	-	21
Ouroândia	18	-	-	3	2	5	-	-	13	-	13
Saúde	28	-	-	4	2	6	-	-	22	-	22
Serrolândia	10	-	-	4	3	7	-	-	3	-	3
Umburanas	10	-	-	2	2	4	-	-	6	-	6
Várzea Nova	7	-	-	1	2	3	-	-	4	-	4
Semiárido Nordeste II	654	-	1	82	47	130	-	5	514	5	524
Adustina	7	-	-	2	1	3	-	-	4	-	4
Antas	14	-	-	1	1	2	-	-	12	-	12
Banzaê	22	-	1	2	-	3	-	1	18	-	19
Cícero Dantas	37	-	-	7	11	18	-	-	15	4	19
Cipó	23	-	-	4	2	6	-	-	17	-	17
Coronel João Sá	47	-	-	2	-	2	-	-	45	-	45
Euclides da Cunha	134	-	-	16	12	28	-	4	102	-	106
Fátima	10	-	-	2	1	3	-	-	7	-	7
Heliópolis	11	-	-	2	2	4	-	-	7	-	7
Jeremoabo	92	-	-	13	3	16	-	-	76	-	76
Nova Soure	37	-	-	4	2	6	-	-	31	-	31
Novo Triunfo	26	-	-	4	-	4	-	-	22	-	22
Paripiranga	17	-	-	4	2	6	-	-	11	-	11
Pedro Alexandre	49	-	-	2	-	2	-	-	47	-	47
Ribeira do Amparo	29	-	-	2	-	2	-	-	27	-	27

2.6.1.1 Estabelecimentos com educação infantil, por localização e dependência administrativa, segundo o território de identidade e municípios – Bahia – 2011

(continuação)

Território de identidade e municípios	Estabelecimentos										
	Total geral	Urbana					Rural				
		Federal	Estadual	Municipal	Privada	Total	Federal	Estadual	Municipal	Privada	Total
Ribeira do Pombal	31	-	-	8	9	17	-	-	13	1	14
Santa Brígida	43	-	-	5	-	5	-	-	38	-	38
Sítio do Quinto	25	-	-	2	1	3	-	-	22	-	22
Litoral Norte e Agreste Baiano	781	-	-	144	82	226	-	-	551	4	555
Acajutiba	19	-	-	8	3	11	-	-	8	-	8
Alagoinhas	95	-	-	27	28	55	-	-	40	-	40
Aporá	36	-	-	5	2	7	-	-	29	-	29
Araçás	22	-	-	2	1	3	-	-	19	-	19
Aramari	15	-	-	1	2	3	-	-	12	-	12
Cardeal da Silva	4	-	-	2	1	3	-	-	1	-	1
Catu	38	-	-	10	11	21	-	-	17	-	17
Conde	44	-	-	11	-	11	-	-	33	-	33
Crisópolis	35	-	-	3	1	4	-	-	31	-	31
Entre Rios	54	-	-	5	10	15	-	-	37	2	39
Esplanada	57	-	-	9	5	14	-	-	42	1	43
Inhambupe	66	-	-	7	2	9	-	-	57	-	57
Itanagra	13	-	-	4	-	4	-	-	9	-	9
Itapicuru	67	-	-	2	-	2	-	-	65	-	65
Jandaíra	17	-	-	1	-	1	-	-	16	-	16
Mata de São João	35	-	-	22	7	29	-	-	5	1	6
Olindina	45	-	-	6	2	8	-	-	37	-	37
Ouriçangas	10	-	-	2	-	2	-	-	8	-	8
Pedrao	16	-	-	1	-	1	-	-	15	-	15
Pojuca	15	-	-	6	4	10	-	-	5	-	5
Rio Real	39	-	-	9	3	12	-	-	27	-	27
Sátiro Dias	39	-	-	1	-	1	-	-	38	-	38
Portal do Sertão	694	-	2	131	180	313	-	-	379	2	381
Água Fria	22	-	-	3	-	3	-	-	19	-	19
Amélia Rodrigues	27	-	-	8	4	12	-	-	15	-	15
Anguera	19	-	-	1	1	2	-	-	17	-	17
Antônio Cardoso	18	-	-	1	-	1	-	-	17	-	17
Conceição da Feira	21	-	-	4	5	9	-	-	12	-	12
Conceição do Jacuípe	25	-	-	9	8	17	-	-	7	1	8
Coração de Maria	38	-	-	2	3	5	-	-	33	-	33
Feira de Santana	277	-	2	67	129	198	-	-	78	1	79
Ipecaetá	48	-	-	2	1	3	-	-	45	-	45
Irará	32	-	-	6	4	10	-	-	22	-	22
Santa Bárbara	41	-	-	2	3	5	-	-	36	-	36
Santanópolis	21	-	-	1	1	2	-	-	19	-	19
Santo Estêvão	41	-	-	7	12	19	-	-	22	-	22
São Gonçalo dos Campos	38	-	-	5	6	11	-	-	27	-	27

2.6.1.1 Estabelecimentos com educação infantil, por localização e dependência administrativa, segundo o território de identidade e municípios – Bahia – 2011

(continuação)

Território de identidade e municípios	Estabelecimentos										
	Total geral	Urbana					Rural				
		Federal	Estadual	Municipal	Privada	Total	Federal	Estadual	Municipal	Privada	Total
Tanquinho	7	-	-	3	-	3	-	-	4	-	4
Teodoro Sampaio	7	-	-	3	1	4	-	-	3	-	3
Terra Nova	12	-	-	7	2	9	-	-	3	-	3
Vitória da Conquista	778	-	-	117	62	179	-	-	599	-	599
Anagé	58	-	-	3	-	3	-	-	55	-	55
Aracatu	51	-	-	4	-	4	-	-	47	-	47
Barra do Choça	41	-	-	5	1	6	-	-	35	-	35
Belo Campo	34	-	-	3	2	5	-	-	29	-	29
Bom Jesus da Serra	8	-	-	1	-	1	-	-	7	-	7
Caetanos	48	-	-	1	-	1	-	-	47	-	47
Cândido Sales	47	-	-	9	1	10	-	-	37	-	37
Caraíbas	6	-	-	1	-	1	-	-	5	-	5
Condeúba	29	-	-	3	1	4	-	-	25	-	25
Cordeiros	16	-	-	1	-	1	-	-	15	-	15
Encruzilhada	41	-	-	3	3	6	-	-	35	-	35
Guajeru	6	-	-	1	-	1	-	-	5	-	5
Jacaraci	13	-	-	3	-	3	-	-	10	-	10
Licínio de Almeida	26	-	-	5	3	8	-	-	18	-	18
Maetinga	9	-	-	1	-	1	-	-	8	-	8
Mirante	19	-	-	1	-	1	-	-	18	-	18
Mortugaba	27	-	-	3	1	4	-	-	23	-	23
Piripá	24	-	-	1	-	1	-	-	23	-	23
Planalto	22	-	-	4	1	5	-	-	17	-	17
Poçoões	31	-	-	17	4	21	-	-	10	-	10
Presidente Jânio Quadros	52	-	-	1	1	2	-	-	50	-	50
Ribeirão do Largo	9	-	-	2	-	2	-	-	7	-	7
Tremedal	47	-	-	2	-	2	-	-	45	-	45
Vitória da Conquista	114	-	-	42	44	86	-	-	28	-	28
Recôncavo	591	-	-	133	105	238	-	-	350	3	353
Cabaceiras do Paraguaçu	22	-	-	2	2	4	-	-	18	-	18
Cachoeira	43	-	-	4	5	9	-	-	33	1	34
Castro Alves	41	-	-	6	4	10	-	-	31	-	31
Conceição do Almeida	24	-	-	4	3	7	-	-	17	-	17
Cruz das Almas	42	-	-	13	9	22	-	-	20	-	20
Dom Macêdo Costa	5	-	-	2	-	2	-	-	3	-	3
Governador Mangabeira	23	-	-	3	1	4	-	-	19	-	19
Maragogipe	48	-	-	7	4	11	-	-	37	-	37
Muniz Ferreira	14	-	-	3	-	3	-	-	11	-	11
Muritiba	19	-	-	4	4	8	-	-	11	-	11
Nazaré	40	-	-	20	6	26	-	-	14	-	14
Santo Amaro	56	-	-	16	9	25	-	-	31	-	31

2.6.1.1 Estabelecimentos com educação infantil, por localização e dependência administrativa, segundo o território de identidade e municípios – Bahia – 2011

(continuação)

Território de identidade e municípios	Estabelecimentos										
	Total geral	Urbana					Rural				
		Federal	Estadual	Municipal	Privada	Total	Federal	Estadual	Municipal	Privada	Total
Santo Antônio de Jesus	73	-	-	14	35	49	-	-	22	2	24
São Felipe	11	-	-	4	1	5	-	-	6	-	6
São Félix	20	-	-	6	3	9	-	-	11	-	11
São Francisco do Conde	31	-	-	10	2	12	-	-	19	-	19
São Sebastião do Passé	27	-	-	4	8	12	-	-	15	-	15
Sapeaçu	26	-	-	3	3	6	-	-	20	-	20
Saubara	12	-	-	6	5	11	-	-	1	-	1
Varzedo	14	-	-	2	1	3	-	-	11	-	11
Médio Rio de Contas	391	-	-	86	73	159	-	-	231	1	232
Aiquara	6	-	-	2	1	3	-	-	3	-	3
Apuarema	13	-	-	2	-	2	-	-	11	-	11
Barra do Rocha	12	-	-	2	-	2	-	-	10	-	10
Boa Nova	28	-	-	2	-	2	-	-	26	-	26
Dário Meira	17	-	-	3	2	5	-	-	12	-	12
Gongogi	5	-	-	4	-	4	-	-	1	-	1
Ibirataia	40	-	-	7	3	10	-	-	30	-	30
Ipiaú	30	-	-	10	7	17	-	-	12	1	13
Itagi	3	-	-	2	1	3	-	-	-	-	-
Itagibá	9	-	-	2	2	4	-	-	5	-	5
Itamari	12	-	-	5	-	5	-	-	7	-	7
Jequié	93	-	-	21	51	72	-	-	21	-	21
Jitaúna	46	-	-	6	2	8	-	-	38	-	38
Manoel Vitorino	24	-	-	1	-	1	-	-	23	-	23
Nova Ibiá	23	-	-	3	-	3	-	-	20	-	20
Ubatã	30	-	-	14	4	18	-	-	12	-	12
Bacia do Rio Corrente	306	-	-	42	12	54	-	-	252	-	252
Brejolândia	13	-	-	4	-	4	-	-	9	-	9
Canápolis	23	-	-	2	-	2	-	-	21	-	21
Côcos	39	-	-	3	-	3	-	-	36	-	36
Coribe	14	-	-	2	1	3	-	-	11	-	11
Correntina	34	-	-	5	2	7	-	-	27	-	27
Jaborandi	4	-	-	1	-	1	-	-	3	-	3
Santa Maria da Vitória	61	-	-	13	4	17	-	-	44	-	44
Santana	36	-	-	7	3	10	-	-	26	-	26
São Félix do Coribe	9	-	-	1	1	2	-	-	7	-	7
Serra Dourada	37	-	-	2	1	3	-	-	34	-	34
Tabocas do Brejo Velho	36	-	-	2	-	2	-	-	34	-	34
Itaparica	167	-	-	25	14	39	-	1	127	-	128
Abaré	15	-	-	1	-	1	-	-	14	-	14
Chorrochó	30	-	-	3	-	3	-	-	27	-	27

2.6.1.1 Estabelecimentos com educação infantil, por localização e dependência administrativa, segundo o território de identidade e municípios – Bahia – 2011

(conclusão)

Território de identidade e municípios	Estabelecimentos										
	Total geral	Urbana					Rural				
		Federal	Estadual	Municipal	Privada	Total	Federal	Estadual	Municipal	Privada	Total
Glória	34	-	-	1	-	1	-	1	32	-	33
Macururé	12	-	-	2	-	2	-	-	10	-	10
Paulo Afonso	68	-	-	15	14	29	-	-	39	-	39
Rodelas	8	-	-	3	-	3	-	-	5	-	5
Piemonte Norte do Itapicuru	315	-	-	40	45	85	-	-	227	3	230
Andorinha	9	-	-	2	2	4	-	-	5	-	5
Antônio Gonçalves	17	-	-	3	1	4	-	-	13	-	13
Caldeirão Grande	18	-	-	4	2	6	-	-	12	-	12
Campo Formoso	97	-	-	7	5	12	-	-	84	1	85
Filadélfia	15	-	-	2	3	5	-	-	10	-	10
Jaguarari	22	-	-	1	4	5	-	-	17	-	17
Pindobaçu	32	-	-	4	2	6	-	-	25	1	26
Ponto Novo	28	-	-	2	2	4	-	-	24	-	24
Senhor do Bonfim	77	-	-	15	24	39	-	-	37	1	38
Metropolitano de Salvador	953	-	-	431	411	842	-	-	101	10	111
Camaçari	93	-	-	30	47	77	-	-	13	3	16
Candeias	45	-	-	17	4	21	-	-	22	2	24
Dias D'Ávila	29	-	-	12	12	24	-	-	5	-	5
Itaparica	11	-	-	10	-	10	-	-	1	-	1
Lauro de Freitas	60	-	-	49	11	60	-	-	-	-	-
Madre de Deus	6	-	-	4	2	6	-	-	-	-	-
Salinas da Margarida	14	-	-	9	2	11	-	-	3	-	3
Salvador	602	-	-	266	325	591	-	-	9	2	11
Simões Filho	57	-	-	28	7	35	-	-	22	-	22
Vera Cruz	36	-	-	6	1	7	-	-	26	3	29
Costa do Descobrimento	264	-	-	81	39	120	-	-	141	3	144
Belmonte	28	-	-	6	1	7	-	-	21	-	21
Eunápolis	42	-	-	15	15	30	-	-	12	-	12
Guaratinga	46	-	-	12	2	14	-	-	32	-	32
Itabela	25	-	-	9	4	13	-	-	12	-	12
Itagimirim	5	-	-	4	1	5	-	-	-	-	-
Itapebi	8	-	-	4	2	6	-	-	2	-	2
Porto Seguro	86	-	-	24	11	35	-	-	48	3	51
Santa Cruz Cabrália	24	-	-	7	3	10	-	-	14	-	14

Fonte: Inep.

2.6.1.2 Matrícula inicial na educação infantil , por localização e dependência administrativa, segundo o território de identidade e municípios – Bahia – 2011

(continua)

Território de identidade e municípios	Matrícula inicial										
	Total geral	Urbana					Rural				
		Federal	Estadual	Municipal	Privada	Total	Federal	Estadual	Municipal	Privada	Total
Estado da Bahia	457.000	-	206	216.749	102.034	318.989	-	475	134.400	2.136	138.011
Irecê	16.457	-	-	7.390	2.166	9.556	-	-	6.709	192	6.901
América Dourada	823	-	-	243	-	243	-	-	580	-	580
Barra do Mendes	506	-	-	206	74	280	-	-	226	-	226
Barro Alto	535	-	-	312	-	312	-	-	223	-	223
Cafarnaum	807	-	-	321	98	419	-	-	388	-	388
Canarana	1.122	-	-	449	136	585	-	-	537	-	537
Central	720	-	-	295	64	359	-	-	357	4	361
Gentio do Ouro	366	-	-	95	-	95	-	-	271	-	271
Ibipeba	486	-	-	99	44	143	-	-	343	-	343
Ibititá	478	-	-	236	-	236	-	-	242	-	242
Ipupiara	401	-	-	300	-	300	-	-	101	-	101
Irecê	2.745	-	-	1.169	1.142	2.311	-	-	246	188	434
Itaguaçu da Bahia	431	-	-	77	-	77	-	-	354	-	354
João Dourado	923	-	-	527	117	644	-	-	279	-	279
Jussara	415	-	-	170	39	209	-	-	206	-	206
Lapão	1.145	-	-	421	99	520	-	-	625	-	625
Mulungu do Morro	521	-	-	233	27	260	-	-	261	-	261
Presidente Dutra	551	-	-	306	28	334	-	-	217	-	217
São Gabriel	653	-	-	220	100	320	-	-	333	-	333
Uibaí	411	-	-	117	65	182	-	-	229	-	229
Xique-Xique	2.418	-	-	1.594	133	1.727	-	-	691	-	691
Velho Chico	15.098	-	-	7.166	1.203	8.369	-	23	6.706	-	6.729
Barra	2.391	-	-	966	238	1.204	-	-	1.187	-	1.187
Bom Jesus da Lapa	2.749	-	-	1.437	420	1.857	-	-	892	-	892
Brotas de Macaúbas	426	-	-	161	-	161	-	-	265	-	265
Carinhanha	861	-	-	330	120	450	-	-	411	-	411
Feira da Mata	182	-	-	110	-	110	-	-	72	-	72
Ibotirama	1.218	-	-	792	116	908	-	23	287	-	310
Igaporã	504	-	-	239	59	298	-	-	206	-	206
Malhada	570	-	-	111	-	111	-	-	459	-	459
Matina	554	-	-	318	44	362	-	-	192	-	192
Morpará	218	-	-	152	-	152	-	-	66	-	66
Muquém do São Francisco	532	-	-	151	-	151	-	-	381	-	381
Oliveira dos Brejinhos	577	-	-	230	13	243	-	-	334	-	334
Paratinga	1.217	-	-	550	62	612	-	-	605	-	605
Riacho de Santana	1.086	-	-	994	92	1.086	-	-	-	-	-
Serra do Ramalho	1.510	-	-	340	10	350	-	-	1.160	-	1.160
Sítio do Mato	503	-	-	285	29	314	-	-	189	-	189
Chapada Diamantina	13.529	-	-	6.152	1.270	7.422	-	-	6.091	16	6.107
Abaíra	228	-	-	115	-	115	-	-	113	-	113
Andaraí	401	-	-	231	36	267	-	-	134	-	134

2.6.1.2 Matrícula inicial na educação infantil , por localização e dependência administrativa, segundo o território de identidade e municípios – Bahia – 2011

(continuação)

Território de identidade e municípios	Matrícula inicial										
	Total geral	Urbana					Rural				
		Federal	Estadual	Municipal	Privada	Total	Federal	Estadual	Municipal	Privada	Total
Barra da Estiva	758	-	-	414	43	457	-	-	301	-	301
Boninal	307	-	-	109	-	109	-	-	198	-	198
Bonito	541	-	-	223	44	267	-	-	274	-	274
Ibicoara	868	-	-	622	119	741	-	-	127	-	127
Ibitiara	548	-	-	31	-	31	-	-	517	-	517
Iramaia	366	-	-	160	-	160	-	-	206	-	206
Iraquara	823	-	-	273	44	317	-	-	506	-	506
Itaeté	649	-	-	405	-	405	-	-	244	-	244
Jussiape	345	-	-	215	19	234	-	-	111	-	111
Lençóis	387	-	-	162	52	214	-	-	173	-	173
Marcionílio Souza	396	-	-	228	-	228	-	-	168	-	168
Morro do Chapéu	1.338	-	-	495	292	787	-	-	551	-	551
Mucugê	395	-	-	182	-	182	-	-	213	-	213
Nova Redenção	268	-	-	94	79	173	-	-	95	-	95
Novo Horizonte	346	-	-	94	-	94	-	-	252	-	252
Palmeiras	398	-	-	212	28	240	-	-	142	16	158
Piatã	620	-	-	250	-	250	-	-	370	-	370
Rio de Contas	379	-	-	96	52	148	-	-	231	-	231
Seabra	1.713	-	-	679	275	954	-	-	759	-	759
Souto Soares	463	-	-	222	20	242	-	-	221	-	221
Utinga	654	-	-	401	144	545	-	-	109	-	109
Wagner	338	-	-	239	23	262	-	-	76	-	76
Sisal	25.699	-	-	6.890	3.810	10.700	-	-	14.944	55	14.999
Araci	1.993	-	-	621	222	843	-	-	1.150	-	1.150
Barrocas	569	-	-	89	49	138	-	-	431	-	431
Biritinga	501	-	-	184	35	219	-	-	282	-	282
Candeal	238	-	-	94	25	119	-	-	115	4	119
Cansanção	1.283	-	-	382	134	516	-	-	767	-	767
Conceição do Coité	3.131	-	-	578	892	1.470	-	-	1.610	51	1.661
Ichu	338	-	-	181	28	209	-	-	129	-	129
Itiúba	1.657	-	-	477	105	582	-	-	1.075	-	1.075
Lamarão	289	-	-	75	-	75	-	-	214	-	214
Monte Santo	1.980	-	-	368	95	463	-	-	1.517	-	1.517
Nordestina	509	-	-	273	-	273	-	-	236	-	236
Queimadas	918	-	-	341	159	500	-	-	418	-	418
Quijingue	1.186	-	-	289	-	289	-	-	897	-	897
Retirolândia	762	-	-	-	159	159	-	-	603	-	603
Santaluz	1.269	-	-	345	286	631	-	-	638	-	638
São Domingos	342	-	-	132	38	170	-	-	172	-	172
Serrinha	3.516	-	-	843	967	1.810	-	-	1.706	-	1.706
Teofilândia	1.272	-	-	308	196	504	-	-	768	-	768
Tucano	2.780	-	-	697	301	998	-	-	1.782	-	1.782
Valente	1.166	-	-	613	119	732	-	-	434	-	434

2.6.1.2 Matrícula inicial na educação infantil , por localização e dependência administrativa, segundo o território de identidade e municípios – Bahia – 2011

(continuação)

Território de identidade e municípios	Matrícula inicial										
	Total geral	Urbana					Rural				
		Federal	Estadual	Municipal	Privada	Total	Federal	Estadual	Municipal	Privada	Total
Litoral Sul	25.396	-	-	15.644	5.686	21.330	-	211	3.835	20	4.066
Almadina	202	-	-	179	23	202	-	-	-	-	-
Arataca	356	-	-	256	-	256	-	-	100	-	100
Aurelino Leal	528	-	-	488	-	488	-	-	40	-	40
Barro Preto	359	-	-	301	-	301	-	-	58	-	58
Buerarema	567	-	-	317	164	481	-	28	58	-	86
Camacan	885	-	-	662	185	847	-	-	38	-	38
Canavieiras	1.259	-	-	672	336	1.008	-	-	251	-	251
Coaraci	911	-	-	499	288	787	-	-	124	-	124
Floresta Azul	409	-	-	272	101	373	-	-	36	-	36
Ibicaraí	865	-	-	673	170	843	-	-	22	-	22
Ilhéus	4.926	-	-	1.859	2.097	3.956	-	148	822	-	970
Itabuna	5.931	-	-	3.977	1.734	5.711	-	-	220	-	220
Itacaré	1.203	-	-	753	75	828	-	-	371	4	375
Itaju do Colônia	314	-	-	280	-	280	-	-	34	-	34
Itajuípe	658	-	-	495	94	589	-	-	69	-	69
Itapé	499	-	-	392	66	458	-	-	41	-	41
Itapitanga	418	-	-	308	26	334	-	-	84	-	84
Jussari	366	-	-	346	-	346	-	-	20	-	20
Maraú	664	-	-	129	-	129	-	-	535	-	535
Mascote	673	-	-	632	-	632	-	-	41	-	41
Pau Brasil	285	-	-	196	33	229	-	35	21	-	56
Santa Luzia	386	-	-	305	-	305	-	-	81	-	81
São José da Vitória	157	-	-	157	-	157	-	-	-	-	-
Ubaitaba	849	-	-	474	139	613	-	-	236	-	236
Una	963	-	-	576	90	666	-	-	297	-	297
Uruçuca	763	-	-	446	65	511	-	-	236	16	252
Baixo Sul	14.429	-	-	6.097	1.705	7.802	-	-	6.586	41	6.627
Aratuípe	453	-	-	262	77	339	-	-	114	-	114
Cairu	972	-	-	288	-	288	-	-	684	-	684
Camamu	1.378	-	-	502	223	725	-	-	612	41	653
Gandu	1.073	-	-	639	300	939	-	-	134	-	134
Ibirapitanga	1.247	-	-	314	-	314	-	-	933	-	933
Igrapiúna	594	-	-	233	-	233	-	-	361	-	361
Ituberá	1.203	-	-	763	269	1.032	-	-	171	-	171
Jaguaripe	603	-	-	76	65	141	-	-	462	-	462
Nilo Peçanha	583	-	-	138	-	138	-	-	445	-	445
Piraí do Norte	367	-	-	206	-	206	-	-	161	-	161
Presidente Tancredo Neves	664	-	-	376	46	422	-	-	242	-	242
Taperoá	694	-	-	343	-	343	-	-	351	-	351
Teolândia	700	-	-	311	32	343	-	-	357	-	357
Valença	2.885	-	-	1.296	605	1.901	-	-	984	-	984
Wenceslau Guimarães	1.013	-	-	350	88	438	-	-	575	-	575

2.6.1.2 Matrícula inicial na educação infantil , por localização e dependência administrativa, segundo o território de identidade e municípios – Bahia – 2011

(continuação)

Território de identidade e municípios	Matrícula inicial										
	Total geral	Urbana					Rural				
		Federal	Estadual	Municipal	Privada	Total	Federal	Estadual	Municipal	Privada	Total
Extremo Sul	14.159	-	14	9.868	2.121	12.003	-	112	2.044	-	2.156
Alcobaça	872	-	-	302	110	412	-	-	460	-	460
Caravelas	1.035	-	-	920	76	996	-	-	39	-	39
Ibirapôã	359	-	-	288	-	288	-	-	71	-	71
Itamaraju	2.094	-	-	1.264	236	1.500	-	-	594	-	594
Itanhém	493	-	-	437	-	437	-	-	56	-	56
Jucuruçu	271	-	-	211	-	211	-	-	60	-	60
Lajedão	214	-	-	202	-	202	-	-	12	-	12
Medeiros Neto	814	-	-	548	66	614	-	-	200	-	200
Mucuri	1.708	-	-	1.370	282	1.652	-	-	56	-	56
Nova Viçosa	1.488	-	-	1.231	154	1.385	-	-	103	-	103
Prado	1.269	-	14	840	97	951	-	112	206	-	318
Teixeira de Freitas	3.307	-	-	2.198	1.100	3.298	-	-	9	-	9
Vereda	235	-	-	57	-	57	-	-	178	-	178
Médio Sudoeste da Bahia	9.656	-	-	7.457	1.156	8.613	-	-	1.043	-	1.043
Caatiba	311	-	-	311	-	311	-	-	-	-	-
Firmino Alves	225	-	-	178	-	178	-	-	47	-	47
Ibicuí	594	-	-	489	59	548	-	-	46	-	46
Iguaí	973	-	-	543	106	649	-	-	324	-	324
Itambé	955	-	-	815	94	909	-	-	46	-	46
Itapetinga	2.521	-	-	1.804	672	2.476	-	-	45	-	45
Itarantim	762	-	-	684	48	732	-	-	30	-	30
Itororó	885	-	-	712	118	830	-	-	55	-	55
Macarani	843	-	-	843	-	843	-	-	-	-	-
Maiquinique	248	-	-	224	-	224	-	-	24	-	24
Nova Canaã	640	-	-	337	42	379	-	-	261	-	261
Potiraguá	397	-	-	215	17	232	-	-	165	-	165
Santa Cruz da Vitória	302	-	-	302	-	302	-	-	-	-	-
Vale do Jequiçá	12.115	-	-	7.113	1.409	8.522	-	-	3.593	-	3.593
Amargosa	1.441	-	-	864	292	1.156	-	-	285	-	285
Brejões	704	-	-	391	-	391	-	-	313	-	313
Cravolândia	208	-	-	140	-	140	-	-	68	-	68
Elísio Medrado	336	-	-	114	129	243	-	-	93	-	93
Irajuba	277	-	-	132	-	132	-	-	145	-	145
Itaquara	228	-	-	128	24	152	-	-	76	-	76
Itiruçu	385	-	-	298	33	331	-	-	54	-	54
Jaguaquara	1.878	-	-	1.225	424	1.649	-	-	229	-	229
Jiquiriçá	359	-	-	155	27	182	-	-	177	-	177
Lafayette Coutinho	230	-	-	164	20	184	-	-	46	-	46
Lagedo do Tabocal	356	-	-	266	26	292	-	-	64	-	64
Laje	1.020	-	-	281	65	346	-	-	674	-	674
Maracás	1.251	-	-	905	120	1.025	-	-	226	-	226
Milagres	446	-	-	353	-	353	-	-	93	-	93

2.6.1.2 Matrícula inicial na educação infantil , por localização e dependência administrativa, segundo o território de identidade e municípios – Bahia – 2011

(continuação)

Território de identidade e municípios	Matrícula inicial										
	Total geral	Urbana					Rural				
		Federal	Estadual	Municipal	Privada	Total	Federal	Estadual	Municipal	Privada	Total
Mutuípe	852	-	-	474	60	534	-	-	318	-	318
Nova Itarana	255	-	-	232	-	232	-	-	23	-	23
Planaltino	396	-	-	249	-	249	-	-	147	-	147
Santa Inês	367	-	-	267	77	344	-	-	23	-	23
São Miguel das Matas	340	-	-	156	23	179	-	-	161	-	161
Ubaíra	786	-	-	319	89	408	-	-	378	-	378
Sertão do São Francisco	18.966	-	-	8.621	3.432	12.053	-	-	6.752	161	6.913
Campo Alegre de Lourdes	943	-	-	279	92	371	-	-	572	-	572
Canudos	630	-	-	284	153	437	-	-	193	-	193
Casa Nova	1.692	-	-	859	215	1.074	-	-	618	-	618
Curaçá	1.615	-	-	547	220	767	-	-	848	-	848
Juazeiro	7.196	-	-	3.701	1.598	5.299	-	-	1.854	43	1.897
Pilão Arcado	1.456	-	-	303	313	616	-	-	819	21	840
Remanso	1.824	-	-	987	276	1.263	-	-	561	-	561
Sento Sé	1.425	-	-	638	-	638	-	-	787	-	787
Sobradinho	1.024	-	-	659	314	973	-	-	51	-	51
Uauá	1.161	-	-	364	251	615	-	-	449	97	546
Bacia do Rio Grande	14.013	-	-	7.351	2.217	9.568	-	-	4.365	80	4.445
Angical	683	-	-	251	-	251	-	-	432	-	432
Baianópolis	381	-	-	169	-	169	-	-	212	-	212
Barreiras	3.887	-	-	2.414	986	3.400	-	-	487	-	487
Buritirama	868	-	-	389	43	432	-	-	436	-	436
Catolândia	151	-	-	77	-	77	-	-	74	-	74
Cotegipe	626	-	-	358	30	388	-	-	238	-	238
Cristópolis	467	-	-	157	-	157	-	-	310	-	310
Formosa do Rio Preto	831	-	-	366	204	570	-	-	261	-	261
Luís Eduardo Magalhães	2.327	-	-	1.564	579	2.143	-	-	130	54	184
Mansidão	574	-	-	193	-	193	-	-	381	-	381
Riachão das Neves	733	-	-	238	-	238	-	-	495	-	495
Santa Rita de Cássia	1.040	-	-	639	220	859	-	-	181	-	181
São Desidério	993	-	-	303	120	423	-	-	544	26	570
Wanderley	452	-	-	233	35	268	-	-	184	-	184
Bacia do Paramirim	4.972	-	-	1.892	400	2.292	-	-	2.680	-	2.680
Boquira	592	-	-	162	78	240	-	-	352	-	352
Botuporã	329	-	-	151	-	151	-	-	178	-	178
Caturama	344	-	-	164	-	164	-	-	180	-	180
Érico Cardoso	296	-	-	77	-	77	-	-	219	-	219
Ibipitanga	421	-	-	211	21	232	-	-	189	-	189
Macaúbas	1.573	-	-	450	126	576	-	-	997	-	997

2.6.1.2 Matrícula inicial na educação infantil , por localização e dependência administrativa, segundo o território de identidade e municípios – Bahia – 2011

(continuação)

Território de identidade e municípios	Matrícula inicial										
	Total geral	Urbana					Rural				
		Federal	Estadual	Municipal	Privada	Total	Federal	Estadual	Municipal	Privada	Total
Paramirim	506	-	-	152	157	309	-	-	197	-	197
Rio do Pires	313	-	-	188	18	206	-	-	107	-	107
Tanque Novo	598	-	-	337	-	337	-	-	261	-	261
Sertão Produtivo	15.005	-	-	8.109	2.390	10.499	-	-	4.464	42	4.506
Brumado	2.129	-	-	1.022	694	1.716	-	-	413	-	413
Caculé	634	-	-	441	39	480	-	-	154	-	154
Caetité	1.888	-	-	862	369	1.231	-	-	657	-	657
Candiba	343	-	-	293	-	293	-	-	50	-	50
Contendas do Sincorá	241	-	-	189	-	189	-	-	52	-	52
Dom Basílio	407	-	-	145	-	145	-	-	262	-	262
Guanambi	2.705	-	-	1.755	950	2.705	-	-	-	-	-
Ibiassucê	201	-	-	140	-	140	-	-	61	-	61
Ituaçu	584	-	-	262	6	268	-	-	316	-	316
Iuiu	608	-	-	358	25	383	-	-	225	-	225
Lagoa Real	238	-	-	74	-	74	-	-	164	-	164
Livramento de Nossa Senhora	1.025	-	-	559	64	623	-	-	402	-	402
Malhada de Pedras	358	-	-	252	-	252	-	-	106	-	106
Palmas de Monte Alto	845	-	-	444	81	525	-	-	320	-	320
Pindaí	605	-	-	312	50	362	-	-	201	42	243
Rio do Antônio	471	-	-	350	-	350	-	-	121	-	121
Sebastião Laranjeiras	344	-	-	126	-	126	-	-	218	-	218
Tanhaçu	840	-	-	254	112	366	-	-	474	-	474
Urandi	539	-	-	271	-	271	-	-	268	-	268
Piemonte do Paraguaçu	10.303	-	-	5.318	1.304	6.622	-	-	3.681	-	3.681
Boa Vista do Tupim	749	-	-	287	51	338	-	-	411	-	411
laçu	1.169	-	-	818	68	886	-	-	283	-	283
Ibiquera	123	-	-	123	-	123	-	-	-	-	-
Itaberaba	2.207	-	-	1.369	590	1.959	-	-	248	-	248
Itatim	840	-	-	623	95	718	-	-	122	-	122
Lajedinho	153	-	-	81	-	81	-	-	72	-	72
Macajuba	573	-	-	340	15	355	-	-	218	-	218
Mundo Novo	742	-	-	228	77	305	-	-	437	-	437
Piritiba	714	-	-	211	157	368	-	-	346	-	346
Rafael Jambeiro	921	-	-	147	-	147	-	-	774	-	774
Ruy Barbosa	1.086	-	-	637	167	804	-	-	282	-	282
Santa Terezinha	337	-	-	86	31	117	-	-	220	-	220
Tapiramutá	689	-	-	368	53	421	-	-	268	-	268
Bacia do Jacuípe	7.925	-	-	3.582	1.601	5.183	-	-	2.742	-	2.742
Baixa Grande	800	-	-	383	79	462	-	-	338	-	338
Capela do Alto Alegre	308	-	-	136	31	167	-	-	141	-	141
Gavião	109	-	-	60	21	81	-	-	28	-	28

2.6.1.2 Matrícula inicial na educação infantil , por localização e dependência administrativa, segundo o território de identidade e municípios – Bahia – 2011

(continuação)

Território de identidade e municípios	Matrícula inicial										
	Total geral	Urbana					Rural				
		Federal	Estadual	Municipal	Privada	Total	Federal	Estadual	Municipal	Privada	Total
Ipirá	1.557	-	-	710	478	1.188	-	-	369	-	369
Mairi	667	-	-	188	213	401	-	-	266	-	266
Nova Fátima	324	-	-	179	88	267	-	-	57	-	57
Pé de Serra	542	-	-	124	66	190	-	-	352	-	352
Pintadas	279	-	-	186	-	186	-	-	93	-	93
Quixabeira	405	-	-	255	4	259	-	-	146	-	146
Riachão do Jacuípe	1.073	-	-	315	433	748	-	-	325	-	325
São José do Jacuípe	533	-	-	396	63	459	-	-	74	-	74
Serra Preta	498	-	-	205	52	257	-	-	241	-	241
Várzea da Roça	487	-	-	246	40	286	-	-	201	-	201
Várzea do Poço	343	-	-	199	33	232	-	-	111	-	111
Piemonte da Diamantina	8.412	-	-	3.036	2.043	5.079	-	-	3.313	20	3.333
Caém	602	-	-	179	70	249	-	-	353	-	353
Capim Grosso	993	-	-	295	489	784	-	-	189	20	209
Jacobina	2.362	-	-	810	832	1.642	-	-	720	-	720
Miguel Calmon	1.182	-	-	468	236	704	-	-	478	-	478
Mirangaba	680	-	-	163	-	163	-	-	517	-	517
Ourolândia	710	-	-	286	103	389	-	-	321	-	321
Saúde	530	-	-	217	76	293	-	-	237	-	237
Serrolândia	476	-	-	213	82	295	-	-	181	-	181
Umburanas	515	-	-	265	49	314	-	-	201	-	201
Várzea Nova	362	-	-	140	106	246	-	-	116	-	116
Semiárido Nordeste II	16.208	-	88	6.334	2.047	8.469	-	95	7.532	112	7.739
Ajustina	486	-	-	189	59	248	-	-	238	-	238
Antas	673	-	-	164	42	206	-	-	467	-	467
Banzaê	728	-	88	275	-	363	-	18	347	-	365
Cícero Dantas	1.203	-	-	274	417	691	-	-	421	91	512
Cipó	801	-	-	427	67	494	-	-	307	-	307
Coronel João Sá	796	-	-	438	-	438	-	-	358	-	358
Euclides da Cunha	2.365	-	-	949	432	1.381	-	77	907	-	984
Fátima	610	-	-	164	54	218	-	-	392	-	392
Heliópolis	474	-	-	167	100	267	-	-	207	-	207
Jeremoabo	1.396	-	-	682	154	836	-	-	560	-	560
Nova Soure	1.087	-	-	449	107	556	-	-	531	-	531
Novo Triunfo	359	-	-	253	-	253	-	-	106	-	106
Paripiranga	937	-	-	269	190	459	-	-	478	-	478
Pedro Alexandre	623	-	-	173	-	173	-	-	450	-	450
Ribeira do Amparo	601	-	-	146	-	146	-	-	455	-	455
Ribeira do Pombal	1.967	-	-	807	373	1.180	-	-	766	21	787
Santa Brígida	595	-	-	277	-	277	-	-	318	-	318
Sítio do Quinto	507	-	-	231	52	283	-	-	224	-	224

2.6.1.2 Matrícula inicial na educação infantil , por localização e dependência administrativa, segundo o território de identidade e municípios – Bahia – 2011

(continuação)

Território de identidade e municípios	Matrícula inicial										
	Total geral	Urbana					Rural				
		Federal	Estadual	Municipal	Privada	Total	Federal	Estadual	Municipal	Privada	Total
Litoral Norte e Agreste Baiano	22.758	-	-	10.586	4.167	14.753	-	-	7.775	230	8.005
Acajutiba	661	-	-	273	142	415	-	-	246	-	246
Alagoinhas	3.554	-	-	1.502	1.462	2.964	-	-	590	-	590
Aporá	718	-	-	310	58	368	-	-	350	-	350
Araçás	651	-	-	441	57	498	-	-	153	-	153
Aramari	317	-	-	63	98	161	-	-	156	-	156
Cardeal da Silva	363	-	-	309	42	351	-	-	12	-	12
Catu	1.765	-	-	704	594	1.298	-	-	467	-	467
Conde	1.319	-	-	843	-	843	-	-	476	-	476
Crisópolis	815	-	-	279	16	295	-	-	520	-	520
Entre Rios	1.943	-	-	924	373	1.297	-	-	491	155	646
Esplanada	1.235	-	-	453	239	692	-	-	529	14	543
Inhambupe	1.207	-	-	430	121	551	-	-	656	-	656
Itanagra	259	-	-	204	-	204	-	-	55	-	55
Itapicuru	987	-	-	217	-	217	-	-	770	-	770
Jandaíra	538	-	-	216	-	216	-	-	322	-	322
Mata de São João	2.007	-	-	1.381	387	1.768	-	-	178	61	239
Olindina	884	-	-	356	116	472	-	-	412	-	412
Ouriçangas	310	-	-	189	-	189	-	-	121	-	121
Pedrao	162	-	-	49	-	49	-	-	113	-	113
Pojuca	921	-	-	548	215	763	-	-	158	-	158
Rio Real	1.561	-	-	776	247	1.023	-	-	538	-	538
Sátiro Dias	581	-	-	119	-	119	-	-	462	-	462
Portal do Sertão	27.792	-	104	10.378	10.624	21.106	-	-	6.646	40	6.686
Água Fria	402	-	-	137	-	137	-	-	265	-	265
Amélia Rodrigues	1.366	-	-	566	401	967	-	-	399	-	399
Anguera	278	-	-	106	51	157	-	-	121	-	121
Antônio Cardoso	366	-	-	33	-	33	-	-	333	-	333
Conceição da Feira	989	-	-	402	340	742	-	-	247	-	247
Conceição do Jacuípe	1.471	-	-	728	606	1.334	-	-	114	23	137
Coração de Maria	888	-	-	328	183	511	-	-	377	-	377
Feira de Santana	15.576	-	104	5.780	7.395	13.279	-	-	2.280	17	2.297
Ipecaetá	677	-	-	220	18	238	-	-	439	-	439
Irará	1.034	-	-	409	175	584	-	-	450	-	450
Santa Bárbara	772	-	-	268	152	420	-	-	352	-	352
Santanópolis	389	-	-	96	23	119	-	-	270	-	270
Santo Estêvão	1.502	-	-	243	737	980	-	-	522	-	522
São Gonçalo dos Campos	1.052	-	-	327	365	692	-	-	360	-	360
Tanquinho	265	-	-	217	-	217	-	-	48	-	48
Teodoro Sampaio	277	-	-	186	38	224	-	-	53	-	53
Terra Nova	488	-	-	332	140	472	-	-	16	-	16

2.6.1.2 Matrícula inicial na educação infantil , por localização e dependência administrativa, segundo o território de identidade e municípios – Bahia – 2011

(continuação)

Território de identidade e municípios	Matrícula inicial										
	Total geral	Urbana					Rural				
		Federal	Estadual	Municipal	Privada	Total	Federal	Estadual	Municipal	Privada	Total
Vitória da Conquista	21.754	-	-	12.154	3.590	15.744	-	-	6.010	-	6.010
Anagé	663	-	-	288	-	288	-	-	375	-	375
Aracatu	529	-	-	228	-	228	-	-	301	-	301
Barra do Choça	1.488	-	-	789	25	814	-	-	674	-	674
Belo Campo	591	-	-	306	37	343	-	-	248	-	248
Bom Jesus da Serra	269	-	-	187	-	187	-	-	82	-	82
Caetanos	357	-	-	162	-	162	-	-	195	-	195
Cândido Sales	1.138	-	-	613	34	647	-	-	491	-	491
Caraíbas	331	-	-	162	-	162	-	-	169	-	169
Condeúba	763	-	-	416	36	452	-	-	311	-	311
Cordeiros	332	-	-	298	-	298	-	-	34	-	34
Encruzilhada	749	-	-	137	78	215	-	-	534	-	534
Guajeru	231	-	-	134	-	134	-	-	97	-	97
Jacaraci	486	-	-	363	-	363	-	-	123	-	123
Licínio de Almeida	543	-	-	379	75	454	-	-	89	-	89
Maetinga	246	-	-	165	-	165	-	-	81	-	81
Mirante	307	-	-	164	-	164	-	-	143	-	143
Mortugaba	420	-	-	271	18	289	-	-	131	-	131
Piripá	373	-	-	249	-	249	-	-	124	-	124
Planalto	768	-	-	363	84	447	-	-	321	-	321
Poções	1.487	-	-	1.050	198	1.248	-	-	239	-	239
Presidente Jânio Quadros	417	-	-	208	8	216	-	-	201	-	201
Ribeirão do Largo	314	-	-	271	-	271	-	-	43	-	43
Tremedal	354	-	-	160	-	160	-	-	194	-	194
Vitória da Conquista	8.598	-	-	4.791	2.997	7.788	-	-	810	-	810
Recôncavo	23.661	-	-	8.832	6.615	15.447	-	-	7.958	256	8.214
Cabaceiras do Paraguaçu	872	-	-	319	89	408	-	-	464	-	464
Cachoeira	1.314	-	-	303	359	662	-	-	622	30	652
Castro Alves	1.128	-	-	538	247	785	-	-	343	-	343
Conceição do Almeida	541	-	-	157	107	264	-	-	277	-	277
Cruz das Almas	1.950	-	-	930	611	1.541	-	-	409	-	409
Dom Macêdo Costa	165	-	-	115	-	115	-	-	50	-	50
Governador Mangabeira	896	-	-	283	52	335	-	-	561	-	561
Maragogipe	1.617	-	-	651	272	923	-	-	694	-	694
Muniz Ferreira	211	-	-	131	-	131	-	-	80	-	80
Muritiba	991	-	-	254	259	513	-	-	478	-	478
Nazaré	1.185	-	-	874	205	1.079	-	-	106	-	106
Santo Amaro	2.562	-	-	817	586	1.403	-	-	1.159	-	1.159
Santo Antônio de Jesus	3.968	-	-	725	2.466	3.191	-	-	551	226	777
São Felipe	555	-	-	321	25	346	-	-	209	-	209
São Félix	514	-	-	224	141	365	-	-	149	-	149

2.6.1.2 Matrícula inicial na educação infantil , por localização e dependência administrativa, segundo o território de identidade e municípios – Bahia – 2011

(continuação)

Território de identidade e municípios	Matrícula inicial										
	Total geral	Urbana					Rural				
		Federal	Estadual	Municipal	Privada	Total	Federal	Estadual	Municipal	Privada	Total
São Francisco do Conde	1.874	-	-	945	58	1.003	-	-	871	-	871
São Sebastião do Passé	1.637	-	-	467	659	1.126	-	-	511	-	511
Sapeaçu	788	-	-	319	173	492	-	-	296	-	296
Saubara	638	-	-	345	262	607	-	-	31	-	31
Varzedo	255	-	-	114	44	158	-	-	97	-	97
Médio Rio de Contas	14.785	-	-	8.672	3.937	12.609	-	-	2.108	68	2.176
Aiquara	234	-	-	182	9	191	-	-	43	-	43
Apuarema	266	-	-	211	-	211	-	-	55	-	55
Barra do Rocha	299	-	-	249	-	249	-	-	50	-	50
Boa Nova	500	-	-	244	-	244	-	-	256	-	256
Dário Meira	463	-	-	234	87	321	-	-	142	-	142
Gongogi	242	-	-	230	-	230	-	-	12	-	12
Ibirataia	910	-	-	672	124	796	-	-	114	-	114
Ipiaú	2.246	-	-	1.409	665	2.074	-	-	104	68	172
Itagi	459	-	-	450	9	459	-	-	-	-	-
Itagibá	676	-	-	316	77	393	-	-	283	-	283
Itamari	480	-	-	410	-	410	-	-	70	-	70
Jequié	5.481	-	-	2.369	2.716	5.085	-	-	396	-	396
Jitaúna	731	-	-	430	87	517	-	-	214	-	214
Manoel Vitorino	471	-	-	295	-	295	-	-	176	-	176
Nova Ibiá	392	-	-	254	-	254	-	-	138	-	138
Ubatã	935	-	-	717	163	880	-	-	55	-	55
Bacia do Rio Corrente	7.059	-	-	3.431	615	4.046	-	-	3.013	-	3.013
Brejolândia	298	-	-	141	-	141	-	-	157	-	157
Canápolis	495	-	-	260	-	260	-	-	235	-	235
Côcos	660	-	-	372	-	372	-	-	288	-	288
Coribe	495	-	-	205	13	218	-	-	277	-	277
Correntina	984	-	-	317	141	458	-	-	526	-	526
Jaborandi	204	-	-	142	-	142	-	-	62	-	62
Santa Maria da Vitória	1.365	-	-	723	195	918	-	-	447	-	447
Santana	978	-	-	467	165	632	-	-	346	-	346
São Félix do Coribe	521	-	-	365	53	418	-	-	103	-	103
Serra Dourada	727	-	-	339	48	387	-	-	340	-	340
Tabocas do Brejo Velho	332	-	-	100	-	100	-	-	232	-	232
Itaparica	5.959	-	-	3.016	1.001	4.017	-	34	1.908	-	1.942
Abaré	660	-	-	297	-	297	-	-	363	-	363
Chorrochó	628	-	-	211	-	211	-	-	417	-	417
Glória	679	-	-	134	-	134	-	34	511	-	545
Macururé	278	-	-	128	-	128	-	-	150	-	150
Paulo Afonso	3.312	-	-	1.893	1.001	2.894	-	-	418	-	418
Rodelas	402	-	-	353	-	353	-	-	49	-	49

2.6.1.2 Matrícula inicial na educação infantil , por localização e dependência administrativa, segundo o território de identidade e municípios – Bahia – 2011

(conclusão)

Território de identidade e municípios	Matrícula inicial										
	Total geral	Urbana					Rural				
		Federal	Estadual	Municipal	Privada	Total	Federal	Estadual	Municipal	Privada	Total
Piemonte Norte do Itapicuru	13.368	-	-	4.024	3.250	7.274	-	-	6.023	71	6.094
Andorinha	693	-	-	444	183	627	-	-	66	-	66
Antônio Gonçalves	602	-	-	303	39	342	-	-	260	-	260
Caldeirão Grande	797	-	-	222	80	302	-	-	495	-	495
Campo Formoso	3.175	-	-	642	423	1.065	-	-	2.100	10	2.110
Filadélfia	717	-	-	174	325	499	-	-	218	-	218
Jaguarari	1.325	-	-	219	329	548	-	-	777	-	777
Pindobaçu	1.408	-	-	492	87	579	-	-	774	55	829
Ponto Novo	870	-	-	383	100	483	-	-	387	-	387
Senhor do Bonfim	3.781	-	-	1.145	1.684	2.829	-	-	946	6	952
Metropolitano de Salvador	64.837	-	-	29.981	29.963	59.944	-	-	4.385	508	4.893
Camaçari	5.776	-	-	2.743	2.524	5.267	-	-	336	173	509
Candeias	2.628	-	-	1.370	186	1.556	-	-	983	89	1.072
Dias D'Ávila	2.446	-	-	1.772	572	2.344	-	-	102	-	102
Itaparica	522	-	-	504	-	504	-	-	18	-	18
Lauro de Freitas	4.403	-	-	3.371	1.032	4.403	-	-	-	-	-
Madre de Deus	551	-	-	416	135	551	-	-	-	-	-
Salinas da Margarida	971	-	-	634	30	664	-	-	307	-	307
Salvador	41.453	-	-	16.087	24.868	40.955	-	-	345	153	498
Simões Filho	4.390	-	-	2.714	601	3.315	-	-	1.075	-	1.075
Vera Cruz	1.697	-	-	370	15	385	-	-	1.219	93	1.312
Costa do Descobrimento	12.685	-	-	7.655	2.312	9.967	-	-	2.494	224	2.718
Belmonte	937	-	-	805	71	876	-	-	61	-	61
Eunápolis	3.034	-	-	1.695	1.112	2.807	-	-	227	-	227
Guaratinga	964	-	-	718	60	778	-	-	186	-	186
Itabela	876	-	-	683	169	852	-	-	24	-	24
Itagimirim	292	-	-	265	27	292	-	-	-	-	-
Itapebi	519	-	-	341	129	470	-	-	49	-	49
Porto Seguro	4.839	-	-	2.330	694	3.024	-	-	1.591	224	1.815
Santa Cruz Cabrália	1.224	-	-	818	50	868	-	-	356	-	356

Fonte: Inep.

2.6.1.3 Funções docentes na educação infantil, por localização e dependência administrativa, segundo o território de identidade e municípios – Bahia – 2011

(continua)

Território de identidade e municípios	Funções docentes										
	Total geral	Urbana					Rural				
		Federal	Estadual	Municipal	Privada	Total	Federal	Estadual	Municipal	Privada	Total
Estado da Bahia	24.671	-	14	11.773	6.071	17.858	-	38	6.627	148	6.813
Irecê	857	-	-	391	130	521	-	-	325	11	336
América Dourada	39	-	-	11	-	11	-	-	28	-	28
Barra do Mendes	30	-	-	11	9	20	-	-	10	-	10
Barro Alto	30	-	-	21	-	21	-	-	9	-	9
Cafarnaum	38	-	-	13	5	18	-	-	20	-	20
Canarana	55	-	-	15	9	24	-	-	31	-	31
Central	47	-	-	17	4	21	-	-	25	1	26
Gentio do Ouro	21	-	-	10	-	10	-	-	11	-	11
Ibipeba	19	-	-	5	3	8	-	-	11	-	11
Ibititá	23	-	-	7	-	7	-	-	16	-	16
Ipupiara	21	-	-	18	-	18	-	-	3	-	3
Irecê	130	-	-	46	61	107	-	-	13	10	23
Itaguaçu da Bahia	24	-	-	6	-	6	-	-	18	-	18
João Dourado	62	-	-	33	9	42	-	-	20	-	20
Jussara	17	-	-	7	3	10	-	-	7	-	7
Lapão	60	-	-	28	4	32	-	-	28	-	28
Mulungu do Morro	18	-	-	9	1	10	-	-	8	-	8
Presidente Dutra	38	-	-	20	2	22	-	-	16	-	16
São Gabriel	29	-	-	11	7	18	-	-	11	-	11
Uibaí	30	-	-	6	6	12	-	-	18	-	18
Xique-Xique	126	-	-	97	7	104	-	-	22	-	22
Velho Chico	868	-	-	441	80	521	-	3	344	-	347
Barra	90	-	-	42	14	56	-	-	34	-	34
Bom Jesus da Lapa	132	-	-	67	23	90	-	-	42	-	42
Brotas de Macaúbas	16	-	-	7	-	7	-	-	9	-	9
Carinhanha	58	-	-	24	7	31	-	-	27	-	27
Feira da Mata	17	-	-	12	-	12	-	-	5	-	5
Ibotirama	61	-	-	33	13	46	-	3	12	-	15
Igaporã	33	-	-	12	6	18	-	-	15	-	15
Malhada	29	-	-	5	-	5	-	-	24	-	24
Matina	44	-	-	30	4	34	-	-	10	-	10
Morpará	9	-	-	8	-	8	-	-	1	-	1
Muquém do São Francisco	28	-	-	10	-	10	-	-	18	-	18
Oliveira dos Brejinhos	33	-	-	9	1	10	-	-	23	-	23
Paratinga	104	-	-	64	4	68	-	-	36	-	36
Riacho de Santana	80	-	-	77	3	80	-	-	-	-	-
Serra do Ramalho	102	-	-	27	2	29	-	-	73	-	73
Sítio do Mato	32	-	-	14	3	17	-	-	15	-	15
Chapada Diamantina	737	-	-	323	96	419	-	-	316	2	318
Abaira	23	-	-	8	-	8	-	-	15	-	15
Andaraí	25	-	-	14	3	17	-	-	8	-	8

2.6.1.3 Funções docentes na educação infantil, por localização e dependência administrativa, segundo o território de identidade e municípios – Bahia – 2011

(continuação)

Território de identidade e municípios	Funções docentes										
	Total geral	Urbana					Rural				
		Federal	Estadual	Municipal	Privada	Total	Federal	Estadual	Municipal	Privada	Total
Barra da Estiva	65	-	-	18	3	21	-	-	44	-	44
Boninal	13	-	-	4	-	4	-	-	9	-	9
Bonito	26	-	-	17	3	20	-	-	6	-	6
Ibicoara	48	-	-	33	8	41	-	-	7	-	7
Ibitiara	25	-	-	2	-	2	-	-	23	-	23
Iramaia	19	-	-	9	-	9	-	-	10	-	10
Iraquara	43	-	-	18	4	22	-	-	21	-	21
Itaeté	28	-	-	19	-	19	-	-	9	-	9
Jussiape	25	-	-	12	2	14	-	-	11	-	11
Lençóis	16	-	-	5	6	11	-	-	5	-	5
Marcionílio Souza	15	-	-	9	-	9	-	-	6	-	6
Morro do Chapéu	80	-	-	27	14	41	-	-	39	-	39
Mucugê	19	-	-	12	-	12	-	-	7	-	7
Nova Redenção	13	-	-	5	6	11	-	-	2	-	2
Novo Horizonte	33	-	-	6	-	6	-	-	27	-	27
Palmeiras	21	-	-	8	4	12	-	-	7	2	9
Piatã	18	-	-	12	-	12	-	-	6	-	6
Rio de Contas	27	-	-	11	4	15	-	-	12	-	12
Seabra	76	-	-	30	21	51	-	-	25	-	25
Souto Soares	23	-	-	10	3	13	-	-	10	-	10
Utinga	33	-	-	17	11	28	-	-	5	-	5
Wagner	23	-	-	17	4	21	-	-	2	-	2
Sisal	1.298	-	-	397	232	629	-	-	663	6	669
Araci	71	-	-	29	13	42	-	-	29	-	29
Barrocas	32	-	-	5	5	10	-	-	22	-	22
Biritinga	14	-	-	10	4	14	-	-	-	-	-
Candeal	27	-	-	3	3	6	-	-	20	1	21
Cansanção	53	-	-	25	8	33	-	-	20	-	20
Conceição do Coité	147	-	-	36	45	81	-	-	61	5	66
Ichu	20	-	-	14	2	16	-	-	4	-	4
Itiúba	96	-	-	32	10	42	-	-	54	-	54
Lamarão	11	-	-	4	-	4	-	-	7	-	7
Monte Santo	88	-	-	17	8	25	-	-	63	-	63
Nordestina	27	-	-	14	-	14	-	-	13	-	13
Queimadas	45	-	-	18	8	26	-	-	19	-	19
Quijingue	35	-	-	11	-	11	-	-	24	-	24
Retirolândia	48	-	-	-	8	8	-	-	40	-	40
Santaluz	52	-	-	14	17	31	-	-	21	-	21
São Domingos	16	-	-	6	3	9	-	-	7	-	7
Serrinha	194	-	-	44	58	102	-	-	92	-	92
Teofilândia	126	-	-	47	15	62	-	-	64	-	64
Tucano	136	-	-	36	19	55	-	-	81	-	81
Valente	60	-	-	32	6	38	-	-	22	-	22

2.6.1.3 Funções docentes na educação infantil, por localização e dependência administrativa, segundo o território de identidade e municípios – Bahia – 2011

(continuação)

Território de identidade e municípios	Funções docentes										
	Total geral	Urbana					Rural				
		Federal	Estadual	Municipal	Privada	Total	Federal	Estadual	Municipal	Privada	Total
Litoral Sul	1.557	-	-	889	394	1.283	-	19	253	2	274
Almadina	15	-	-	13	2	15	-	-	-	-	-
Arataca	14	-	-	12	-	12	-	-	2	-	2
Aurelino Leal	23	-	-	23	-	23	-	-	-	-	-
Barro Preto	16	-	-	14	-	14	-	-	2	-	2
Buerarema	59	-	-	19	15	34	-	4	21	-	25
Camacan	52	-	-	33	16	49	-	-	3	-	3
Canavieiras	81	-	-	50	27	77	-	-	4	-	4
Coaraci	60	-	-	35	20	55	-	-	5	-	5
Floresta Azul	26	-	-	21	5	26	-	-	-	-	-
Ibicaraí	72	-	-	59	13	72	-	-	-	-	-
Ilhéus	304	-	-	116	136	252	-	12	40	-	52
Itabuna	294	-	-	159	122	281	-	-	13	-	13
Itacaré	57	-	-	35	7	42	-	-	15	-	15
Itaju do Colônia	29	-	-	29	-	29	-	-	-	-	-
Itajuípe	33	-	-	27	6	33	-	-	-	-	-
Itapé	38	-	-	31	3	34	-	-	4	-	4
Itapitanga	40	-	-	34	2	36	-	-	4	-	4
Jussari	12	-	-	12	-	12	-	-	-	-	-
Maraú	29	-	-	12	-	12	-	-	17	-	17
Mascote	32	-	-	32	-	32	-	-	-	-	-
Pau Brasil	13	-	-	9	1	10	-	3	-	-	3
Santa Luzia	17	-	-	16	-	16	-	-	1	-	1
São José da Vitória	10	-	-	10	-	10	-	-	-	-	-
Ubaítaba	46	-	-	27	9	36	-	-	10	-	10
Una	76	-	-	31	6	37	-	-	39	-	39
Uruçuca	109	-	-	30	4	34	-	-	73	2	75
Baixo Sul	691	-	-	343	107	450	-	-	239	2	241
Aratuípe	30	-	-	23	7	30	-	-	-	-	-
Cairu	65	-	-	20	-	20	-	-	45	-	45
Camamu	72	-	-	22	11	33	-	-	37	2	39
Gandu	56	-	-	26	18	44	-	-	12	-	12
Ibirapitanga	40	-	-	15	-	15	-	-	25	-	25
Igrapiúna	17	-	-	15	-	15	-	-	2	-	2
Ituberá	59	-	-	33	19	52	-	-	7	-	7
Jaguaripe	31	-	-	3	5	8	-	-	23	-	23
Nilo Peçanha	18	-	-	9	-	9	-	-	9	-	9
Piraí do Norte	8	-	-	8	-	8	-	-	-	-	-
Presidente Tancredo Neves	25	-	-	16	2	18	-	-	7	-	7
Taperoá	36	-	-	26	-	26	-	-	10	-	10
Teolândia	30	-	-	16	3	19	-	-	11	-	11
Valença	172	-	-	95	39	134	-	-	38	-	38
Wenceslau Guimarães	32	-	-	16	3	19	-	-	13	-	13

2.6.1.3 Funções docentes na educação infantil, por localização e dependência administrativa, segundo o território de identidade e municípios – Bahia – 2011

(continuação)

Território de identidade e municípios	Funções docentes										
	Total geral	Urbana					Rural				
		Federal	Estadual	Municipal	Privada	Total	Federal	Estadual	Municipal	Privada	Total
Extremo Sul	851	-	2	600	146	748	-	4	99	-	103
Alcobaça	48	-	-	18	8	26	-	-	22	-	22
Caravelas	69	-	-	61	5	66	-	-	3	-	3
Ibirapoã	20	-	-	15	-	15	-	-	5	-	5
Itamaraju	96	-	-	54	15	69	-	-	27	-	27
Itanhém	32	-	-	28	-	28	-	-	4	-	4
Jucuruçu	19	-	-	15	-	15	-	-	4	-	4
Lajedão	9	-	-	6	-	6	-	-	3	-	3
Medeiros Neto	43	-	-	30	5	35	-	-	8	-	8
Mucuri	107	-	-	78	22	100	-	-	7	-	7
Nova Viçosa	104	-	-	90	10	100	-	-	4	-	4
Prado	74	-	2	56	8	66	-	4	4	-	8
Teixeira de Freitas	221	-	-	147	73	220	-	-	1	-	1
Vereda	9	-	-	2	-	2	-	-	7	-	7
Médio Sudoeste da Bahia	548	-	-	405	67	472	-	-	76	-	76
Caatiba	29	-	-	29	-	29	-	-	-	-	-
Firmino Alves	12	-	-	9	-	9	-	-	3	-	3
Ibicuí	35	-	-	31	4	35	-	-	-	-	-
Iguaí	77	-	-	54	9	63	-	-	14	-	14
Itambé	42	-	-	36	4	40	-	-	2	-	2
Itapetinga	96	-	-	63	33	96	-	-	-	-	-
Itarantim	34	-	-	29	5	34	-	-	-	-	-
Itororó	35	-	-	28	6	34	-	-	1	-	1
Macarani	46	-	-	46	-	46	-	-	-	-	-
Maiquinique	15	-	-	14	-	14	-	-	1	-	1
Nova Canaã	84	-	-	32	4	36	-	-	48	-	48
Potiraguá	24	-	-	15	2	17	-	-	7	-	7
Santa Cruz da Vitória	19	-	-	19	-	19	-	-	-	-	-
Vale do Jequiçá	664	-	-	387	98	485	-	-	179	-	179
Amargosa	75	-	-	47	19	66	-	-	9	-	9
Brejões	50	-	-	30	-	30	-	-	20	-	20
Cravolândia	14	-	-	7	-	7	-	-	7	-	7
Elísio Medrado	24	-	-	14	6	20	-	-	4	-	4
Irajuba	21	-	-	8	-	8	-	-	13	-	13
Itaquara	17	-	-	14	1	15	-	-	2	-	2
Itiruçu	18	-	-	14	2	16	-	-	2	-	2
Jaguaquara	126	-	-	56	27	83	-	-	43	-	43
Jiquiriçá	13	-	-	8	3	11	-	-	2	-	2
Lafayette Coutinho	9	-	-	6	2	8	-	-	1	-	1
Lagedo do Tabocal	18	-	-	13	2	15	-	-	3	-	3
Laje	34	-	-	8	5	13	-	-	21	-	21
Maracás	57	-	-	40	12	52	-	-	5	-	5

2.6.1.3 Funções docentes na educação infantil, por localização e dependência administrativa, segundo o território de identidade e municípios – Bahia – 2011

(continuação)

Território de identidade e municípios	Funções docentes										
	Total geral	Urbana					Rural				
		Federal	Estadual	Municipal	Privada	Total	Federal	Estadual	Municipal	Privada	Total
Milagres	21	-	-	14	-	14	-	-	7	-	7
Mutuípe	35	-	-	21	4	25	-	-	10	-	10
Nova Itarana	10	-	-	10	-	10	-	-	-	-	-
Planaltino	47	-	-	37	-	37	-	-	10	-	10
Santa Inês	21	-	-	14	5	19	-	-	2	-	2
São Miguel das Matas	23	-	-	12	3	15	-	-	8	-	8
Ubaíra	31	-	-	14	7	21	-	-	10	-	10
Sertão do São Francisco	987	-	-	483	182	665	-	-	308	14	322
Campo Alegre de Lourdes	42	-	-	29	6	35	-	-	7	-	7
Canudos	59	-	-	24	5	29	-	-	30	-	30
Casa Nova	120	-	-	69	16	85	-	-	35	-	35
Curaçá	78	-	-	27	12	39	-	-	39	-	39
Juazeiro	308	-	-	141	73	214	-	-	89	5	94
Pilão Arcado	78	-	-	30	21	51	-	-	25	2	27
Remanso	108	-	-	72	16	88	-	-	20	-	20
Sento Sé	69	-	-	36	-	36	-	-	33	-	33
Sobradinho	58	-	-	27	22	49	-	-	9	-	9
Uauá	67	-	-	28	11	39	-	-	21	7	28
Bacia do Rio Grande	808	-	-	442	151	593	-	-	205	10	215
Angical	38	-	-	18	-	18	-	-	20	-	20
Baianópolis	14	-	-	7	-	7	-	-	7	-	7
Barreiras	221	-	-	130	62	192	-	-	29	-	29
Buritirama	44	-	-	27	6	33	-	-	11	-	11
Catolândia	8	-	-	5	-	5	-	-	3	-	3
Cotegipe	39	-	-	20	5	25	-	-	14	-	14
Cristópolis	23	-	-	10	-	10	-	-	13	-	13
Formosa do Rio Preto	34	-	-	21	9	30	-	-	4	-	4
Luís Eduardo Magalhães	170	-	-	102	47	149	-	-	14	7	21
Mansidão	29	-	-	8	-	8	-	-	21	-	21
Riachão das Neves	45	-	-	19	-	19	-	-	26	-	26
Santa Rita de Cássia	63	-	-	42	10	52	-	-	11	-	11
São Desidério	48	-	-	14	10	24	-	-	21	3	24
Wanderley	32	-	-	19	2	21	-	-	11	-	11
Bacia do Paramirim	284	-	-	117	37	154	-	-	130	-	130
Boquira	37	-	-	10	14	24	-	-	13	-	13
Botuporã	14	-	-	8	-	8	-	-	6	-	6
Caturama	23	-	-	10	-	10	-	-	13	-	13
Érico Cardoso	14	-	-	6	-	6	-	-	8	-	8
Ibipitanga	27	-	-	18	3	21	-	-	6	-	6
Macaúbas	69	-	-	32	6	38	-	-	31	-	31

2.6.1.3 Funções docentes na educação infantil, por localização e dependência administrativa, segundo o território de identidade e municípios – Bahia – 2011

(continuação)

Território de identidade e municípios	Funções docentes										
	Total geral	Urbana					Rural				
		Federal	Estadual	Municipal	Privada	Total	Federal	Estadual	Municipal	Privada	Total
Paramirim	51	-	-	10	13	23	-	-	28	-	28
Rio do Pires	27	-	-	9	1	10	-	-	17	-	17
Tanque Novo	22	-	-	14	-	14	-	-	8	-	8
Sertão Produtivo	830	-	-	508	132	640	-	-	187	3	190
Brumado	116	-	-	61	34	95	-	-	21	-	21
Caculé	39	-	-	28	3	31	-	-	8	-	8
Caetité	86	-	-	34	23	57	-	-	29	-	29
Candiba	18	-	-	16	-	16	-	-	2	-	2
Contendas do Sincorá	21	-	-	21	-	21	-	-	-	-	-
Dom Basílio	22	-	-	12	-	12	-	-	10	-	10
Guanambi	130	-	-	80	50	130	-	-	-	-	-
Ibiassucê	10	-	-	7	-	7	-	-	3	-	3
Ituaçu	46	-	-	39	1	40	-	-	6	-	6
Iuiu	47	-	-	29	2	31	-	-	16	-	16
Lagoa Real	4	-	-	2	-	2	-	-	2	-	2
Livramento de Nossa Senhora	80	-	-	64	4	68	-	-	12	-	12
Malhada de Pedras	26	-	-	16	-	16	-	-	10	-	10
Palmas de Monte Alto	43	-	-	29	5	34	-	-	9	-	9
Pindaí	29	-	-	14	3	17	-	-	9	3	12
Rio do Antônio	30	-	-	22	-	22	-	-	8	-	8
Sebastião Laranjeiras	17	-	-	6	-	6	-	-	11	-	11
Tanhaçu	38	-	-	14	7	21	-	-	17	-	17
Urandi	28	-	-	14	-	14	-	-	14	-	14
Piemonte do Paraguaçu	494	-	-	251	86	337	-	-	157	-	157
Boa Vista do Tupim	42	-	-	18	3	21	-	-	21	-	21
Iaçu	42	-	-	32	5	37	-	-	5	-	5
Ibiquera	6	-	-	6	-	6	-	-	-	-	-
Itaberaba	111	-	-	62	37	99	-	-	12	-	12
Itatim	31	-	-	28	3	31	-	-	-	-	-
Lajedinho	7	-	-	4	-	4	-	-	3	-	3
Macajuba	31	-	-	19	2	21	-	-	10	-	10
Mundo Novo	47	-	-	16	8	24	-	-	23	-	23
Piritiba	45	-	-	13	10	23	-	-	22	-	22
Rafael Jambeiro	40	-	-	5	-	5	-	-	35	-	35
Ruy Barbosa	51	-	-	27	13	40	-	-	11	-	11
Santa Terezinha	16	-	-	7	3	10	-	-	6	-	6
Tapiramutá	25	-	-	14	2	16	-	-	9	-	9
Bacia do Jacuípe	431	-	-	209	98	307	-	-	124	-	124
Baixa Grande	40	-	-	22	4	26	-	-	14	-	14
Capela do Alto Alegre	19	-	-	9	2	11	-	-	8	-	8
Gavião	6	-	-	4	2	6	-	-	-	-	-

2.6.1.3 Funções docentes na educação infantil, por localização e dependência administrativa, segundo o território de identidade e municípios – Bahia – 2011

(continuação)

Território de identidade e municípios	Funções docentes										
	Total geral	Urbana					Rural				
		Federal	Estadual	Municipal	Privada	Total	Federal	Estadual	Municipal	Privada	Total
Ipirá	78	-	-	39	26	65	-	-	13	-	13
Mairi	43	-	-	14	13	27	-	-	16	-	16
Nova Fátima	19	-	-	10	8	18	-	-	1	-	1
Pé de Serra	31	-	-	8	6	14	-	-	17	-	17
Pintadas	10	-	-	8	-	8	-	-	2	-	2
Quixabeira	32	-	-	15	2	17	-	-	15	-	15
Riachão do Jacuípe	48	-	-	15	22	37	-	-	11	-	11
São José do Jacuípe	34	-	-	25	2	27	-	-	7	-	7
Serra Preta	19	-	-	8	5	13	-	-	6	-	6
Várzea da Roça	33	-	-	21	3	24	-	-	9	-	9
Várzea do Poço	19	-	-	11	3	14	-	-	5	-	5
Piemonte da Diamantina	461	-	-	189	124	313	-	-	147	1	148
Caém	31	-	-	9	5	14	-	-	17	-	17
Capim Grosso	44	-	-	15	24	39	-	-	4	1	5
Jacobina	138	-	-	49	56	105	-	-	33	-	33
Miguel Calmon	59	-	-	24	15	39	-	-	20	-	20
Mirangaba	40	-	-	13	-	13	-	-	27	-	27
Ourolândia	44	-	-	25	4	29	-	-	15	-	15
Saúde	26	-	-	15	5	20	-	-	6	-	6
Serrolândia	22	-	-	8	6	14	-	-	8	-	8
Umburanas	39	-	-	24	3	27	-	-	12	-	12
Várzea Nova	18	-	-	7	6	13	-	-	5	-	5
Semiárido Nordeste II	968	-	6	391	133	530	-	8	423	7	438
Ajustina	17	-	-	6	3	9	-	-	8	-	8
Antas	52	-	-	15	3	18	-	-	34	-	34
Banzaê	36	-	6	13	-	19	-	1	16	-	17
Cícero Dantas	86	-	-	28	19	47	-	-	35	4	39
Cipó	56	-	-	27	6	33	-	-	23	-	23
Coronel João Sá	86	-	-	29	-	29	-	-	57	-	57
Euclides da Cunha	148	-	-	43	32	75	-	7	66	-	73
Fátima	33	-	-	16	5	21	-	-	12	-	12
Heliópolis	32	-	-	14	6	20	-	-	12	-	12
Jeremoabo	53	-	-	33	10	43	-	-	10	-	10
Nova Soure	64	-	-	38	7	45	-	-	19	-	19
Novo Triunfo	33	-	-	17	-	17	-	-	16	-	16
Paripiranga	54	-	-	24	11	35	-	-	19	-	19
Pedro Alexandre	29	-	-	11	-	11	-	-	18	-	18
Ribeira do Amparo	31	-	-	10	-	10	-	-	21	-	21
Ribeira do Pombal	101	-	-	29	28	57	-	-	41	3	44
Santa Brígida	28	-	-	21	-	21	-	-	7	-	7
Sítio do Quinto	29	-	-	17	3	20	-	-	9	-	9

2.6.1.3 Funções docentes na educação infantil, por localização e dependência administrativa, segundo o território de identidade e municípios – Bahia – 2011

(continuação)

Território de identidade e municípios	Funções docentes										
	Total geral	Urbana					Rural				
		Federal	Estadual	Municipal	Privada	Total	Federal	Estadual	Municipal	Privada	Total
Litoral Norte e Agreste Baiano	1.153	-	-	575	250	825	-	-	309	19	328
Acajutiba	40	-	-	15	7	22	-	-	18	-	18
Alagoinhas	163	-	-	55	86	141	-	-	22	-	22
Aporá	38	-	-	22	5	27	-	-	11	-	11
Araçás	31	-	-	23	4	27	-	-	4	-	4
Aramari	20	-	-	5	6	11	-	-	9	-	9
Cardeal da Silva	18	-	-	13	4	17	-	-	1	-	1
Catu	87	-	-	30	32	62	-	-	25	-	25
Conde	64	-	-	47	-	47	-	-	17	-	17
Crisópolis	29	-	-	11	2	13	-	-	16	-	16
Entre Rios	125	-	-	52	30	82	-	-	31	12	43
Esplanada	58	-	-	23	13	36	-	-	21	1	22
Inhambupe	43	-	-	20	7	27	-	-	16	-	16
Itanagra	15	-	-	6	-	6	-	-	9	-	9
Itapicuru	38	-	-	20	-	20	-	-	18	-	18
Jandaíra	32	-	-	17	-	17	-	-	15	-	15
Mata de São João	89	-	-	53	23	76	-	-	7	6	13
Olindina	32	-	-	19	6	25	-	-	7	-	7
Ouriçangas	15	-	-	10	-	10	-	-	5	-	5
Pedrao	16	-	-	3	-	3	-	-	13	-	13
Pojuca	49	-	-	29	11	40	-	-	9	-	9
Rio Real	128	-	-	96	14	110	-	-	18	-	18
Sátiro Dias	23	-	-	6	-	6	-	-	17	-	17
Portal do Sertão	1.539	-	6	549	603	1.158	-	-	377	4	381
Água Fria	12	-	-	7	-	7	-	-	5	-	5
Amélia Rodrigues	92	-	-	41	17	58	-	-	34	-	34
Anguera	18	-	-	5	3	8	-	-	10	-	10
Antônio Cardoso	25	-	-	2	-	2	-	-	23	-	23
Conceição da Feira	44	-	-	16	16	32	-	-	12	-	12
Conceição do Jacuípe	66	-	-	25	36	61	-	-	3	2	5
Coração de Maria	31	-	-	8	11	19	-	-	12	-	12
Feira de Santana	883	-	6	319	429	754	-	-	127	2	129
Ipecaetá	69	-	-	20	1	21	-	-	48	-	48
Irará	47	-	-	18	9	27	-	-	20	-	20
Santa Bárbara	29	-	-	12	9	21	-	-	8	-	8
Santanópolis	19	-	-	6	3	9	-	-	10	-	10
Santo Estêvão	72	-	-	9	35	44	-	-	28	-	28
São Gonçalo dos Campos	70	-	-	17	22	39	-	-	31	-	31
Tanquinho	12	-	-	10	-	10	-	-	2	-	2
Teodoro Sampaio	13	-	-	9	2	11	-	-	2	-	2
Terra Nova	37	-	-	25	10	35	-	-	2	-	2

2.6.1.3 Funções docentes na educação infantil, por localização e dependência administrativa, segundo o território de identidade e municípios – Bahia – 2011

(continuação)

Território de identidade e municípios	Funções docentes										
	Total geral	Urbana					Rural				
		Federal	Estadual	Municipal	Privada	Total	Federal	Estadual	Municipal	Privada	Total
Vitória da Conquista	989	-	-	506	199	705	-	-	284	-	284
Anagé	89	-	-	20	-	20	-	-	69	-	69
Aracatu	36	-	-	21	-	21	-	-	15	-	15
Barra do Choça	56	-	-	27	3	30	-	-	26	-	26
Belo Campo	26	-	-	10	3	13	-	-	13	-	13
Bom Jesus da Serra	11	-	-	10	-	10	-	-	1	-	1
Caetanos	9	-	-	7	-	7	-	-	2	-	2
Cândido Sales	41	-	-	23	3	26	-	-	15	-	15
Caraíbas	12	-	-	5	-	5	-	-	7	-	7
Condeúba	47	-	-	26	4	30	-	-	17	-	17
Cordeiros	18	-	-	18	-	18	-	-	-	-	-
Encruzilhada	31	-	-	8	6	14	-	-	17	-	17
Guajeru	10	-	-	7	-	7	-	-	3	-	3
Jacaraci	29	-	-	21	-	21	-	-	8	-	8
Licínio de Almeida	59	-	-	35	5	40	-	-	19	-	19
Maetinga	12	-	-	12	-	12	-	-	-	-	-
Mirante	7	-	-	5	-	5	-	-	2	-	2
Mortugaba	21	-	-	16	3	19	-	-	2	-	2
Piripá	22	-	-	18	-	18	-	-	4	-	4
Planalto	36	-	-	18	4	22	-	-	14	-	14
Poções	65	-	-	46	11	57	-	-	8	-	8
Presidente Jânio Quadros	9	-	-	5	2	7	-	-	2	-	2
Ribeirão do Largo	41	-	-	35	-	35	-	-	6	-	6
Tremedal	21	-	-	15	-	15	-	-	6	-	6
Vitória da Conquista	281	-	-	98	155	253	-	-	28	-	28
Recôncavo	1.424	-	-	556	390	946	-	-	462	16	478
Cabaceiras do Paraguaçu	54	-	-	19	7	26	-	-	28	-	28
Cachoeira	91	-	-	22	25	47	-	-	40	4	44
Castro Alves	61	-	-	37	12	49	-	-	12	-	12
Conceição do Almeida	35	-	-	18	8	26	-	-	9	-	9
Cruz das Almas	110	-	-	46	36	82	-	-	28	-	28
Dom Macêdo Costa	13	-	-	11	-	11	-	-	2	-	2
Governador Mangabeira	46	-	-	16	4	20	-	-	26	-	26
Maragogipe	103	-	-	38	11	49	-	-	54	-	54
Muniz Ferreira	10	-	-	9	-	9	-	-	1	-	1
Muritiba	52	-	-	13	11	24	-	-	28	-	28
Nazaré	79	-	-	66	11	77	-	-	2	-	2
Santo Amaro	151	-	-	40	34	74	-	-	77	-	77
Santo Antônio de Jesus	232	-	-	50	138	188	-	-	32	12	44
São Felipe	33	-	-	22	7	29	-	-	4	-	4
São Félix	31	-	-	14	10	24	-	-	7	-	7

2.6.1.3 Funções docentes na educação infantil, por localização e dependência administrativa, segundo o território de identidade e municípios – Bahia – 2011

(continuação)

Território de identidade e municípios	Funções docentes										
	Total geral	Urbana					Rural				
		Federal	Estadual	Municipal	Privada	Total	Federal	Estadual	Municipal	Privada	Total
São Francisco do Conde	109	-	-	48	7	55	-	-	54	-	54
São Sebastião do Passé	77	-	-	17	37	54	-	-	23	-	23
Sapeaçu	74	-	-	35	10	45	-	-	29	-	29
Saubara	49	-	-	28	18	46	-	-	3	-	3
Varzedo	14	-	-	7	4	11	-	-	3	-	3
Médio Rio de Contas	743	-	-	392	240	632	-	-	109	2	111
Aiquara	11	-	-	7	2	9	-	-	2	-	2
Apuarema	18	-	-	17	-	17	-	-	1	-	1
Barra do Rocha	12	-	-	12	-	12	-	-	-	-	-
Boa Nova	18	-	-	11	-	11	-	-	7	-	7
Dário Meira	32	-	-	11	5	16	-	-	16	-	16
Gongogi	11	-	-	10	-	10	-	-	1	-	1
Ibirataia	35	-	-	25	10	35	-	-	-	-	-
Ipiaú	79	-	-	42	32	74	-	-	3	2	5
Itagi	19	-	-	18	1	19	-	-	-	-	-
Itagibá	33	-	-	12	8	20	-	-	13	-	13
Itamari	24	-	-	19	-	19	-	-	5	-	5
Jequié	299	-	-	107	163	270	-	-	29	-	29
Jitaúna	42	-	-	30	6	36	-	-	6	-	6
Manoel Vitorino	20	-	-	15	-	15	-	-	5	-	5
Nova Ibiá	31	-	-	11	-	11	-	-	20	-	20
Ubatã	59	-	-	45	13	58	-	-	1	-	1
Bacia do Rio Corrente	493	-	-	238	47	285	-	-	208	-	208
Brejolândia	23	-	-	9	-	9	-	-	14	-	14
Canápolis	39	-	-	14	-	14	-	-	25	-	25
Côcos	63	-	-	25	-	25	-	-	38	-	38
Coribe	46	-	-	15	2	17	-	-	29	-	29
Correntina	72	-	-	28	7	35	-	-	37	-	37
Jaborandi	17	-	-	13	-	13	-	-	4	-	4
Santa Maria da Vitória	75	-	-	45	16	61	-	-	14	-	14
Santana	62	-	-	30	16	46	-	-	16	-	16
São Félix do Coribe	33	-	-	21	3	24	-	-	9	-	9
Serra Dourada	45	-	-	30	3	33	-	-	12	-	12
Tabocas do Brejo Velho	18	-	-	8	-	8	-	-	10	-	10
Itaparica	293	-	-	143	64	207	-	4	82	-	86
Abaré	30	-	-	9	-	9	-	-	21	-	21
Chorrochó	25	-	-	9	-	9	-	-	16	-	16
Glória	29	-	-	8	-	8	-	4	17	-	21
Macururé	19	-	-	7	-	7	-	-	12	-	12
Paulo Afonso	172	-	-	95	64	159	-	-	13	-	13
Rodelas	18	-	-	15	-	15	-	-	3	-	3

2.6.1.3 Funções docentes na educação infantil, por localização e dependência administrativa, segundo o território de identidade e municípios – Bahia – 2011

(conclusão)

Território de identidade e municípios	Funções docentes										
	Total geral	Urbana					Rural				
		Federal	Estadual	Municipal	Privada	Total	Federal	Estadual	Municipal	Privada	Total
Piemonte Norte do Itapicuru	685	-	-	212	191	403	-	-	276	6	282
Andorinha	30	-	-	20	8	28	-	-	2	-	2
Antônio Gonçalves	54	-	-	30	4	34	-	-	20	-	20
Caldeirão Grande	49	-	-	14	6	20	-	-	29	-	29
Campo Formoso	116	-	-	24	24	48	-	-	66	2	68
Filadélfia	49	-	-	13	17	30	-	-	19	-	19
Jaguarari	79	-	-	12	20	32	-	-	47	-	47
Pindobaçu	79	-	-	28	6	34	-	-	42	3	45
Ponto Novo	48	-	-	22	4	26	-	-	22	-	22
Senhor do Bonfim	181	-	-	49	102	151	-	-	29	1	30
Metropolitano de Salvador	3.342	-	-	1.431	1.643	3.074	-	-	236	32	268
Camaçari	251	-	-	99	128	227	-	-	16	8	24
Candeias	145	-	-	71	11	82	-	-	58	5	63
Dias D'Ávila	92	-	-	49	37	86	-	-	6	-	6
Itaparica	22	-	-	21	-	21	-	-	1	-	1
Lauro de Freitas	213	-	-	148	65	213	-	-	-	-	-
Madre de Deus	29	-	-	21	8	29	-	-	-	-	-
Salinas da Margarida	86	-	-	60	4	64	-	-	22	-	22
Salvador	2.218	-	-	826	1.364	2.190	-	-	19	9	28
Simões Filho	194	-	-	116	25	141	-	-	53	-	53
Vera Cruz	92	-	-	20	1	21	-	-	61	10	71
Costa do Descobrimento	676	-	-	405	151	556	-	-	109	11	120
Belmonte	42	-	-	37	3	40	-	-	2	-	2
Eunápolis	198	-	-	114	67	181	-	-	17	-	17
Guaratinga	63	-	-	54	4	58	-	-	5	-	5
Itabela	40	-	-	29	11	40	-	-	-	-	-
Itagimirim	13	-	-	11	2	13	-	-	-	-	-
Itapebi	34	-	-	25	6	31	-	-	3	-	3
Porto Seguro	235	-	-	105	52	157	-	-	67	11	78
Santa Cruz Cabrália	51	-	-	30	6	36	-	-	15	-	15

Fonte: Inep.

2.6.2 Ensino Fundamental

2.6.2.1 Estabelecimentos com ensino fundamental, por localização e dependência administrativa, segundo o território de identidade e municípios – Bahia – 2011

(continua)

Território de identidade e municípios	Estabelecimentos										
	Total geral	Urbana					Rural				
		Federal	Estadual	Municipal	Privada	Total	Federal	Estadual	Municipal	Privada	Total
Estado da Bahia	17.903	1	874	3.684	1.609	6.168	-	75	11.634	26	11.735
Irecê	718	-	9	120	45	174	-	1	541	2	544
América Dourada	28	-	-	3	-	3	-	-	25	-	25
Barra do Mendes	13	-	-	3	2	5	-	-	8	-	8
Barro Alto	26	-	-	5	-	5	-	-	21	-	21
Cafarnaum	18	-	-	6	2	8	-	-	10	-	10
Canarana	21	-	2	5	3	10	-	-	11	-	11
Central	35	-	1	6	2	9	-	-	25	1	26
Gentio do Ouro	57	-	1	3	-	4	-	-	53	-	53
Ibipeba	26	-	-	1	1	2	-	1	23	-	24
Ibititá	23	-	-	4	1	5	-	-	18	-	18
Ipupiara	30	-	2	3	-	5	-	-	25	-	25
Irecê	48	-	1	14	19	34	-	-	13	1	14
Itaguaçu da Bahia	69	-	-	2	-	2	-	-	67	-	67
João Dourado	18	-	-	7	2	9	-	-	9	-	9
Jussara	33	-	-	5	1	6	-	-	27	-	27
Lapão	25	-	1	5	1	7	-	-	18	-	18
Mulungu do Morro	14	-	-	3	1	4	-	-	10	-	10
Presidente Dutra	27	-	-	5	2	7	-	-	20	-	20
São Gabriel	28	-	-	8	2	10	-	-	18	-	18
Uibaí	29	-	-	5	3	8	-	-	21	-	21
Xique-Xique	150	-	1	27	3	31	-	-	119	-	119
Velho Chico	616	-	19	88	25	132	-	2	482	-	484
Barra	89	-	2	11	2	15	-	-	74	-	74
Bom Jesus da Lapa	87	-	5	15	8	28	-	-	59	-	59
Brotas de Macaúbas	41	-	1	2	-	3	-	-	38	-	38
Carinhanha	30	-	-	9	3	12	-	-	18	-	18
Feira da Mata	19	-	-	3	-	3	-	-	16	-	16
Ibotirama	26	-	4	9	3	16	-	1	9	-	10
Igaporã	18	-	1	5	2	8	-	-	10	-	10
Malhada	35	-	-	3	-	3	-	-	32	-	32
Matina	12	-	-	2	1	3	-	-	9	-	9
Morpará	26	-	1	4	-	5	-	-	21	-	21
Muquém do São Francisco	17	-	-	1	-	1	-	-	16	-	16
Oliveira dos Brejinhos	55	-	1	2	1	4	-	-	51	-	51
Paratinga	64	-	1	9	1	11	-	-	53	-	53
Riacho de Santana	28	-	2	5	1	8	-	-	20	-	20
Serra do Ramalho	43	-	-	3	1	4	-	-	39	-	39
Sítio do Mato	26	-	1	5	2	8	-	1	17	-	18
Chapada Diamantina	661	-	22	100	26	148	-	6	506	1	513
Abaíra	16	-	1	2	-	3	-	-	13	-	13
Andaraí	27	-	-	9	-	9	-	-	18	-	18

2.6.2.1 Estabelecimentos com ensino fundamental, por localização e dependência administrativa, segundo o território de identidade e municípios – Bahia – 2011

(continuação)

Território de identidade e municípios	Estabelecimentos										
	Total geral	Urbana					Rural				
		Federal	Estadual	Municipal	Privada	Total	Federal	Estadual	Municipal	Privada	Total
Barra da Estiva	48	-	2	5	1	8	-	-	40	-	40
Boninal	22	-	-	3	-	3	-	-	19	-	19
Bonito	28	-	-	4	1	5	-	-	23	-	23
Ibicoara	10	-	-	4	3	7	-	-	3	-	3
Ibitiara	44	-	-	2	-	2	-	1	41	-	42
Iramaia	25	-	1	2	-	3	-	-	22	-	22
Iraquara	35	-	1	4	1	6	-	-	29	-	29
Itaeté	26	-	1	6	-	7	-	-	19	-	19
Jussiape	8	-	-	2	1	3	-	1	4	-	5
Lençóis	17	-	-	3	2	5	-	-	12	-	12
Marcionílio Souza	21	-	-	6	-	6	-	-	15	-	15
Morro do Chapéu	63	-	3	11	5	19	-	2	42	-	44
Mucugê	34	-	1	4	-	5	-	-	29	-	29
Nova Redenção	20	-	-	3	1	4	-	-	16	-	16
Novo Horizonte	28	-	-	1	-	1	-	-	27	-	27
Palmeiras	19	-	2	1	1	4	-	-	14	1	15
Piatã	16	-	-	4	-	4	-	-	12	-	12
Rio de Contas	27	-	2	2	1	5	-	2	20	-	22
Seabra	65	-	5	8	4	17	-	-	48	-	48
Souto Soares	29	-	1	1	1	3	-	-	26	-	26
Utinga	20	-	1	9	3	13	-	-	7	-	7
Wagner	13	-	1	4	1	6	-	-	7	-	7
Sisal	1.151	-	31	136	79	246	-	12	890	3	905
Araci	120	-	1	16	5	22	-	-	98	-	98
Barrocas	26	-	-	4	1	5	-	-	21	-	21
Biritinga	41	-	-	4	1	5	-	-	36	-	36
Candeal	29	-	2	2	1	5	-	-	23	1	24
Cansanção	82	-	1	9	3	13	-	-	69	-	69
Conceição do Coité	127	-	5	9	16	30	-	6	89	2	97
Ichu	10	-	1	2	1	4	-	-	6	-	6
Itiúba	73	-	2	7	3	12	-	1	60	-	61
Lamarão	22	-	-	3	-	3	-	-	19	-	19
Monte Santo	132	-	-	10	3	13	-	1	118	-	119
Nordestina	19	-	-	4	-	4	-	-	15	-	15
Queimadas	38	-	1	9	3	13	-	-	25	-	25
Quijingue	68	-	-	6	-	6	-	-	62	-	62
Retirolândia	21	-	2	3	2	7	-	-	14	-	14
Santaluz	52	-	3	4	8	15	-	-	37	-	37
São Domingos	11	-	1	2	1	4	-	-	7	-	7
Serrinha	123	-	7	21	19	47	-	3	73	-	76
Teofilândia	36	-	-	5	5	10	-	-	26	-	26
Tucano	83	-	3	6	5	14	-	-	69	-	69
Valente	38	-	2	10	2	14	-	1	23	-	24

2.6.2.1 Estabelecimentos com ensino fundamental, por localização e dependência administrativa, segundo o território de identidade e municípios – Bahia – 2011

(continuação)

Território de identidade e municípios	Estabelecimentos										
	Total geral	Urbana					Rural				
		Federal	Estadual	Municipal	Privada	Total	Federal	Estadual	Municipal	Privada	Total
Litoral Sul	959	-	61	265	99	425	-	7	525	2	534
Almadina	15	-	-	4	1	5	-	-	10	-	10
Arataca	30	-	1	7	-	8	-	-	22	-	22
Aurelino Leal	21	-	1	10	-	11	-	-	10	-	10
Barro Preto	8	-	1	4	-	5	-	-	3	-	3
Buerarema	40	-	1	11	3	15	-	1	24	-	25
Camacan	34	-	3	10	5	18	-	-	16	-	16
Canavieiras	59	-	3	11	8	22	-	-	37	-	37
Coaraci	34	-	2	10	3	15	-	-	19	-	19
Floresta Azul	20	-	1	7	1	9	-	-	11	-	11
Ibicaraí	32	-	5	15	5	25	-	1	6	-	7
Ilhéus	83	-	16	29	22	67	-	3	13	-	16
Itabuna	146	-	16	59	38	113	-	-	33	-	33
Itacaré	51	-	-	6	2	8	-	-	42	1	43
Itaju do Colônia	17	-	-	6	-	6	-	-	11	-	11
Itajuípe	40	-	2	14	2	18	-	-	22	-	22
Itapé	13	-	1	6	1	8	-	-	5	-	5
Itapitanga	23	-	1	6	1	8	-	-	15	-	15
Jussari	18	-	-	5	-	5	-	-	13	-	13
Maraú	69	-	-	2	-	2	-	1	66	-	67
Mascote	23	-	-	9	-	9	-	-	14	-	14
Pau Brasil	17	-	1	4	1	6	-	1	10	-	11
Santa Luzia	28	-	1	5	-	6	-	-	22	-	22
São José da Vitória	7	-	1	2	-	3	-	-	4	-	4
Ubaitaba	24	-	1	10	3	14	-	-	10	-	10
Una	58	-	2	8	2	12	-	-	46	-	46
Uruçuca	49	-	1	5	1	7	-	-	41	1	42
Baixo Sul	830	-	10	134	29	173	-	1	656	-	657
Aratuípe	31	-	1	8	2	11	-	-	20	-	20
Cairu	20	-	-	2	-	2	-	-	18	-	18
Camamu	89	-	1	12	3	16	-	-	73	-	73
Gandu	43	-	2	14	5	21	-	-	22	-	22
Ibirapitanga	53	-	-	5	-	5	-	-	48	-	48
Igrapiúna	57	-	-	6	-	6	-	1	50	-	51
Ituberá	53	-	1	17	4	22	-	-	31	-	31
Jaguaripe	38	-	1	3	-	4	-	-	34	-	34
Nilo Peçanha	44	-	-	4	-	4	-	-	40	-	40
Piraí do Norte	38	-	-	3	-	3	-	-	35	-	35
Presidente Tancredo Neves	58	-	-	10	1	11	-	-	47	-	47
Taperoá	59	-	2	7	-	9	-	-	50	-	50
Teolândia	36	-	-	5	1	6	-	-	30	-	30
Valença	146	-	2	29	12	43	-	-	103	-	103
Wenceslau Guimarães	65	-	-	9	1	10	-	-	55	-	55

2.6.2.1 Estabelecimentos com ensino fundamental, por localização e dependência administrativa, segundo o território de identidade e municípios – Bahia – 2011

(continuação)

Território de identidade e municípios	Estabelecimentos										
	Total geral	Urbana					Rural				
		Federal	Estadual	Municipal	Privada	Total	Federal	Estadual	Municipal	Privada	Total
Extremo Sul	473	-	18	173	45	236	-	4	233	-	237
Alcobaça	38	-	-	6	2	8	-	-	30	-	30
Caravelas	24	-	1	16	1	18	-	-	6	-	6
Ibirapoã	9	-	-	4	-	4	-	-	5	-	5
Itamaraju	84	-	5	21	7	33	-	-	51	-	51
Itanhém	29	-	1	16	-	17	-	-	12	-	12
Jucuruçu	45	-	-	8	-	8	-	-	37	-	37
Lajedão	8	-	-	4	-	4	-	-	4	-	4
Medeiros Neto	33	-	2	16	3	21	-	-	12	-	12
Mucuri	36	-	-	17	5	22	-	1	13	-	14
Nova Viçosa	32	-	-	16	3	19	-	-	13	-	13
Prado	43	-	2	10	2	14	-	3	26	-	29
Teixeira de Freitas	76	-	7	37	22	66	-	-	10	-	10
Vereda	16	-	-	2	-	2	-	-	14	-	14
Médio Sudoeste da Bahia	383	-	14	137	27	178	-	1	204	-	205
Caatiba	20	-	-	6	-	6	-	-	14	-	14
Firmino Alves	7	-	1	4	-	5	-	-	2	-	2
Ibicuí	29	-	-	11	1	12	-	-	17	-	17
Iguaí	55	-	1	10	4	15	-	-	40	-	40
Itambé	46	-	3	22	1	26	-	-	20	-	20
Itapetinga	53	-	4	24	14	42	-	-	11	-	11
Itarantim	30	-	1	11	2	14	-	-	16	-	16
Itororó	29	-	1	15	2	18	-	-	11	-	11
Macarani	18	-	1	11	-	12	-	-	6	-	6
Maiquinique	13	-	-	6	1	7	-	-	6	-	6
Nova Canaã	57	-	1	8	1	10	-	-	47	-	47
Potiraguá	17	-	1	6	1	8	-	1	8	-	9
Santa Cruz da Vitória	9	-	-	3	-	3	-	-	6	-	6
Vale do Jequiçá	508	-	21	106	30	157	-	2	349	-	351
Amargosa	41	-	2	9	3	14	-	-	27	-	27
Brejões	10	-	1	4	-	5	-	1	4	-	5
Cravolândia	15	-	1	3	-	4	-	-	11	-	11
Elísio Medrado	24	-	1	4	2	7	-	-	17	-	17
Irajuba	22	-	1	6	-	7	-	-	15	-	15
Itaquara	17	-	1	2	1	4	-	-	13	-	13
Itiruçu	17	-	1	7	2	10	-	1	6	-	7
Jaguaquara	74	-	5	19	7	31	-	-	43	-	43
Jiquiriçá	27	-	1	3	1	5	-	-	22	-	22
Lafayette Coutinho	8	-	1	1	1	3	-	-	5	-	5
Lagedo do Tabocal	16	-	-	6	1	7	-	-	9	-	9
Laje	30	-	1	4	1	6	-	-	24	-	24
Maracás	46	-	1	7	3	11	-	-	35	-	35
Milagres	9	-	-	6	-	6	-	-	3	-	3

2.6.2.1 Estabelecimentos com ensino fundamental, por localização e dependência administrativa, segundo o território de identidade e municípios – Bahia – 2011

(continuação)

Território de identidade e municípios	Estabelecimentos										
	Total geral	Urbana					Rural				
		Federal	Estadual	Municipal	Privada	Total	Federal	Estadual	Municipal	Privada	Total
Mutuípe	42	-	1	5	2	8	-	-	34	-	34
Nova Itarana	10	-	1	2	-	3	-	-	7	-	7
Planaltino	15	-	-	4	-	4	-	-	11	-	11
Santa Inês	14	-	1	6	3	10	-	-	4	-	4
São Miguel das Matas	21	-	1	4	1	6	-	-	15	-	15
Ubaíra	50	-	-	4	2	6	-	-	44	-	44
Sertão do São Francisco	1.040	-	40	96	48	184	-	2	853	1	856
Campo Alegre de Lourdes	139	-	2	5	3	10	-	-	129	-	129
Canudos	29	-	1	5	2	8	-	-	21	-	21
Casa Nova	215	-	4	9	3	16	-	-	199	-	199
Curaçá	64	-	3	5	2	10	-	-	54	-	54
Juazeiro	139	-	16	34	26	76	-	-	62	1	63
Pilão Arcado	183	-	2	3	3	8	-	-	175	-	175
Remanso	123	-	2	17	4	23	-	-	100	-	100
Sento Sé	73	-	3	7	-	10	-	-	63	-	63
Sobradinho	21	-	3	7	3	13	-	1	7	-	8
Uauá	54	-	4	4	2	10	-	1	43	-	44
Bacia do Rio Grande	648	-	18	118	43	179	-	-	468	1	469
Angical	32	-	1	5	-	6	-	-	26	-	26
Baianópolis	41	-	-	5	-	5	-	-	36	-	36
Barreiras	109	-	10	37	20	67	-	-	42	-	42
Buritirama	59	-	1	6	-	7	-	-	52	-	52
Catolândia	11	-	-	3	-	3	-	-	8	-	8
Cotegipe	34	-	1	5	2	8	-	-	26	-	26
Cristópolis	35	-	-	3	-	3	-	-	32	-	32
Formosa do Rio Preto	66	-	-	9	2	11	-	-	55	-	55
Luís Eduardo Magalhães	34	-	-	17	12	29	-	-	5	-	5
Mansidão	30	-	-	3	-	3	-	-	27	-	27
Riachão das Neves	56	-	1	6	-	7	-	-	49	-	49
Santa Rita de Cássia	59	-	2	7	3	12	-	-	47	-	47
São Desidério	43	-	1	7	3	11	-	-	31	1	32
Wanderley	39	-	1	5	1	7	-	-	32	-	32
Bacia do Paramirim	443	-	10	39	8	57	-	-	386	-	386
Boquira	48	-	3	3	1	7	-	-	41	-	41
Botuporã	44	-	1	6	-	7	-	-	37	-	37
Caturama	19	-	-	2	-	2	-	-	17	-	17
Érico Cardoso	52	-	1	4	-	5	-	-	47	-	47
Ibipitanga	32	-	1	3	-	4	-	-	28	-	28
Macaúbas	134	-	1	5	3	9	-	-	125	-	125

2.6.2.1 Estabelecimentos com ensino fundamental, por localização e dependência administrativa, segundo o território de identidade e municípios – Bahia – 2011

(continuação)

Território de identidade e municípios	Estabelecimentos										
	Total geral	Urbana					Rural				
		Federal	Estadual	Municipal	Privada	Total	Federal	Estadual	Municipal	Privada	Total
Paramirim	41	-	1	6	3	10	-	-	31	-	31
Rio do Pires	23	-	1	4	1	6	-	-	17	-	17
Tanque Novo	50	-	1	6	-	7	-	-	43	-	43
Sertão Produtivo	670	-	20	131	37	188	-	-	481	1	482
Brumado	37	-	-	16	11	27	-	-	10	-	10
Caculé	17	-	2	6	1	9	-	-	8	-	8
Caetité	53	-	4	9	8	21	-	-	32	-	32
Candiba	10	-	1	4	-	5	-	-	5	-	5
Contendas do Sincorá	13	-	-	3	-	3	-	-	10	-	10
Dom Basílio	26	-	-	2	-	2	-	-	24	-	24
Guanambi	41	-	5	27	9	41	-	-	-	-	-
Ibiassucê	11	-	-	4	-	4	-	-	7	-	7
Ituaçu	81	-	-	2	1	3	-	-	78	-	78
Iuiu	19	-	-	3	1	4	-	-	15	-	15
Lagoa Real	37	-	-	4	-	4	-	-	33	-	33
Livramento de Nossa Senhora	92	-	3	11	1	15	-	-	77	-	77
Malhada de Pedras	14	-	-	3	-	3	-	-	11	-	11
Palmas de Monte Alto	48	-	-	8	2	10	-	-	38	-	38
Pindaí	25	-	1	9	1	11	-	-	13	1	14
Rio do Antônio	24	-	2	5	-	7	-	-	17	-	17
Sebastião Laranjeiras	25	-	-	3	-	3	-	-	22	-	22
Tanhaçu	77	-	-	8	2	10	-	-	67	-	67
Urandi	20	-	2	4	-	6	-	-	14	-	14
Piemonte do Paraguaçu	465	-	16	97	26	139	-	-	326	-	326
Boa Vista do Tupim	42	-	1	6	-	7	-	-	35	-	35
laçu	58	-	1	12	2	15	-	-	43	-	43
Ibiquera	10	-	1	2	-	3	-	-	7	-	7
Itaberaba	88	-	4	27	10	41	-	-	47	-	47
Itatim	29	-	-	9	2	11	-	-	18	-	18
Lajedinho	14	-	-	3	-	3	-	-	11	-	11
Macajuba	11	-	-	2	1	3	-	-	8	-	8
Mundo Novo	30	-	2	5	2	9	-	-	21	-	21
Piritiba	34	-	2	4	3	9	-	-	25	-	25
Rafael Jambeiro	42	-	-	4	-	4	-	-	38	-	38
Ruy Barbosa	49	-	3	12	4	19	-	-	30	-	30
Santa Terezinha	36	-	1	4	1	6	-	-	30	-	30
Tapiramutá	22	-	1	7	1	9	-	-	13	-	13
Bacia do Jacuípe	408	-	17	72	30	119	-	4	285	-	289
Baixa Grande	36	-	4	4	2	10	-	-	26	-	26
Capela do Alto Alegre	12	-	-	2	1	3	-	-	9	-	9
Gavião	18	-	-	2	-	2	-	-	16	-	16

2.6.2.1 Estabelecimentos com ensino fundamental, por localização e dependência administrativa, segundo o território de identidade e municípios – Bahia – 2011

(continuação)

Território de identidade e municípios	Estabelecimentos										
	Total geral	Urbana					Rural				
		Federal	Estadual	Municipal	Privada	Total	Federal	Estadual	Municipal	Privada	Total
Ipirá	89	-	2	15	7	24	-	-	65	-	65
Mairi	37	-	2	5	2	9	-	-	28	-	28
Nova Fátima	16	-	1	4	2	7	-	-	9	-	9
Pé de Serra	32	-	1	3	2	6	-	-	26	-	26
Pintadas	10	-	-	3	-	3	-	-	7	-	7
Quixabeira	19	-	-	3	2	5	-	1	13	-	14
Riachão do Jacuípe	51	-	3	9	7	19	-	3	29	-	32
São José do Jacuípe	25	-	-	12	1	13	-	-	12	-	12
Serra Preta	34	-	3	4	2	9	-	-	25	-	25
Várzea da Roça	21	-	1	2	1	4	-	-	17	-	17
Várzea do Poço	8	-	-	4	1	5	-	-	3	-	3
Piemonte da Diamantina	305	-	12	64	47	123	-	-	181	1	182
Caém	23	-	1	4	2	7	-	-	16	-	16
Capim Grosso	44	-	1	12	9	22	-	-	21	1	22
Jacobina	74	-	7	15	23	45	-	-	29	-	29
Miguel Calmon	51	-	1	8	4	13	-	-	38	-	38
Mirangaba	26	-	-	3	-	3	-	-	23	-	23
Ourolândia	24	-	-	5	2	7	-	-	17	-	17
Saúde	30	-	1	3	2	6	-	-	24	-	24
Serrolândia	12	-	1	6	3	10	-	-	2	-	2
Umburanas	10	-	-	3	1	4	-	-	6	-	6
Várzea Nova	11	-	-	5	1	6	-	-	5	-	5
Semiárido Nordeste II	724	-	17	106	40	163	-	4	556	1	561
Adustina	8	-	-	3	1	4	-	-	4	-	4
Antas	15	-	-	5	1	6	-	-	9	-	9
Banzaê	26	-	1	3	-	4	-	1	21	-	22
Cícero Dantas	22	-	1	6	3	10	-	-	12	-	12
Cipó	31	-	2	7	2	11	-	-	20	-	20
Coronel João Sá	55	-	-	7	-	7	-	-	48	-	48
Euclides da Cunha	147	-	3	16	13	32	-	3	112	-	115
Fátima	11	-	1	2	1	4	-	-	7	-	7
Heliópolis	13	-	-	4	2	6	-	-	7	-	7
Jeremoabo	97	-	2	11	3	16	-	-	81	-	81
Nova Soure	45	-	4	7	2	13	-	-	32	-	32
Novo Triunfo	28	-	-	4	-	4	-	-	24	-	24
Paripiranga	19	-	-	6	2	8	-	-	11	-	11
Pedro Alexandre	53	-	-	3	-	3	-	-	50	-	50
Ribeira do Amparo	42	-	1	2	-	3	-	-	39	-	39
Ribeira do Pombal	39	-	2	13	9	24	-	-	14	1	15
Santa Brígida	43	-	-	5	-	5	-	-	38	-	38
Sítio do Quinto	30	-	-	2	1	3	-	-	27	-	27

2.6.2.1 Estabelecimentos com ensino fundamental, por localização e dependência administrativa, segundo o território de identidade e municípios – Bahia – 2011

(continuação)

Território de identidade e municípios	Estabelecimentos										
	Total geral	Urbana					Rural				
		Federal	Estadual	Municipal	Privada	Total	Federal	Estadual	Municipal	Privada	Total
Litoral Norte e Agreste Baiano	938	-	42	200	84	326	-	2	610	-	612
Acajutiba	24	-	2	8	3	13	-	-	11	-	11
Alagoinhas	127	-	13	37	30	80	-	1	46	-	47
Aporá	39	-	2	5	2	9	-	-	30	-	30
Araçás	23	-	-	2	1	3	-	-	20	-	20
Aramari	17	-	1	2	2	5	-	-	12	-	12
Cardeal da Silva	10	-	1	7	1	9	-	-	1	-	1
Catu	54	-	5	18	12	35	-	1	18	-	19
Conde	52	-	2	11	-	13	-	-	39	-	39
Crisópolis	39	-	-	5	1	6	-	-	33	-	33
Entre Rios	74	-	2	11	10	23	-	-	51	-	51
Esplanada	65	-	1	14	5	20	-	-	45	-	45
Inhambupe	71	-	2	7	2	11	-	-	60	-	60
Itanagra	16	-	1	5	-	6	-	-	10	-	10
Itapicuru	75	-	1	3	-	4	-	-	71	-	71
Jandaíra	19	-	-	2	-	2	-	-	17	-	17
Mata de São João	33	-	1	22	5	28	-	-	5	-	5
Olindina	52	-	-	11	2	13	-	-	39	-	39
Ouriçangas	13	-	-	5	-	5	-	-	8	-	8
Pedrao	21	-	-	2	-	2	-	-	19	-	19
Pojuca	20	-	3	7	4	14	-	-	6	-	6
Rio Real	50	-	4	13	3	20	-	-	30	-	30
Sátiro Dias	44	-	1	3	1	5	-	-	39	-	39
Portal do Sertão	928	-	110	170	188	468	-	6	453	1	460
Água Fria	24	-	-	5	-	5	-	-	19	-	19
Amélia Rodrigues	29	-	4	9	4	17	-	-	12	-	12
Anguera	24	-	1	2	-	3	-	-	21	-	21
Antônio Cardoso	30	-	1	1	-	2	-	-	28	-	28
Conceição da Feira	33	-	4	8	4	16	-	-	17	-	17
Conceição do Jacuípe	39	-	4	18	10	32	-	-	7	-	7
Coração de Maria	45	-	3	2	4	9	-	1	35	-	36
Feira de Santana	390	-	74	76	140	290	-	5	94	1	100
Ipecaetá	60	-	2	3	1	6	-	-	54	-	54
Irará	41	-	-	10	4	14	-	-	27	-	27
Santa Bárbara	49	-	2	2	3	7	-	-	42	-	42
Santanópolis	26	-	1	3	1	5	-	-	21	-	21
Santo Estêvão	53	-	4	11	9	24	-	-	29	-	29
São Gonçalo dos Campos	48	-	8	3	5	16	-	-	32	-	32
Tanquinho	9	-	1	2	-	3	-	-	6	-	6
Teodoro Sampaio	8	-	1	4	1	6	-	-	2	-	2
Terra Nova	20	-	-	11	2	13	-	-	7	-	7

2.6.2.1 Estabelecimentos com ensino fundamental, por localização e dependência administrativa, segundo o território de identidade e municípios – Bahia – 2011

(continuação)

Território de identidade e municípios	Estabelecimentos										
	Total geral	Urbana					Rural				
		Federal	Estadual	Municipal	Privada	Total	Federal	Estadual	Municipal	Privada	Total
Vitória da Conquista	1.106	-	39	145	67	251	-	-	855	-	855
Anagé	63	-	1	3	-	4	-	-	59	-	59
Aracatu	54	-	1	7	-	8	-	-	46	-	46
Barra do Choça	42	-	-	6	1	7	-	-	35	-	35
Belo Campo	41	-	1	3	2	6	-	-	35	-	35
Bom Jesus da Serra	10	-	-	2	-	2	-	-	8	-	8
Caetanos	55	-	-	2	-	2	-	-	53	-	53
Cândido Sales	54	-	1	10	1	12	-	-	42	-	42
Caraíbas	8	-	-	2	-	2	-	-	6	-	6
Condeúba	49	-	1	3	1	5	-	-	44	-	44
Cordeiros	26	-	-	3	-	3	-	-	23	-	23
Encruzilhada	55	-	1	4	3	8	-	-	47	-	47
Guajeru	8	-	-	3	-	3	-	-	5	-	5
Jacaraci	14	-	-	4	-	4	-	-	10	-	10
Licínio de Almeida	27	-	2	4	1	7	-	-	20	-	20
Maetinga	9	-	-	1	-	1	-	-	8	-	8
Mirante	20	-	-	2	-	2	-	-	18	-	18
Mortugaba	31	-	-	5	1	6	-	-	25	-	25
Piripá	29	-	-	4	-	4	-	-	25	-	25
Planalto	30	-	2	9	1	12	-	-	18	-	18
Poções	37	-	5	17	5	27	-	-	10	-	10
Presidente Jânio Quadros	60	-	-	3	1	4	-	-	56	-	56
Ribeirão do Largo	55	-	1	4	-	5	-	-	50	-	50
Tremedal	75	-	-	4	-	4	-	-	71	-	71
Vitória da Conquista	254	-	23	40	50	113	-	-	141	-	141
Recôncavo	758	-	40	181	100	321	-	4	429	4	437
Cabaceiras do Paraguaçu	30	-	-	6	2	8	-	-	22	-	22
Cachoeira	57	-	4	6	7	17	-	3	36	1	40
Castro Alves	48	-	-	9	4	13	-	-	35	-	35
Conceição do Almeida	32	-	2	5	4	11	-	-	21	-	21
Cruz das Almas	52	-	5	14	9	28	-	-	23	1	24
Dom Macêdo Costa	5	-	1	1	-	2	-	-	3	-	3
Governador Mangabeira	32	-	2	6	1	9	-	-	23	-	23
Maragogipe	68	-	1	12	5	18	-	1	49	-	50
Muniz Ferreira	19	-	1	5	-	6	-	-	13	-	13
Muritiba	30	-	1	6	5	12	-	-	18	-	18
Nazaré	43	-	3	20	6	29	-	-	14	-	14
Santo Amaro	68	-	3	16	9	28	-	-	39	1	40
Santo Antônio de Jesus	78	-	11	16	28	55	-	-	22	1	23
São Felipe	17	-	2	7	2	11	-	-	6	-	6
São Félix	22	-	1	4	3	8	-	-	14	-	14

2.6.2.1 Estabelecimentos com ensino fundamental, por localização e dependência administrativa, segundo o território de identidade e municípios – Bahia – 2011

(continuação)

Território de identidade e municípios	Estabelecimentos										
	Total geral	Urbana					Rural				
		Federal	Estadual	Municipal	Privada	Total	Federal	Estadual	Municipal	Privada	Total
São Francisco do Conde	49	-	-	17	1	18	-	-	31	-	31
São Sebastião do Passé	45	-	1	10	8	19	-	-	26	-	26
Sapeaçu	34	-	2	9	3	14	-	-	20	-	20
Saubara	12	-	-	9	2	11	-	-	1	-	1
Varzedo	17	-	-	3	1	4	-	-	13	-	13
Médio Rio de Contas	576	-	28	137	69	234	-	-	342	-	342
Aiquara	8	-	-	4	1	5	-	-	3	-	3
Apuarema	18	-	1	3	-	4	-	-	14	-	14
Barra do Rocha	17	-	1	3	-	4	-	-	13	-	13
Boa Nova	34	-	1	5	-	6	-	-	28	-	28
Dário Meira	26	-	1	6	2	9	-	-	17	-	17
Gongogi	13	-	1	8	-	9	-	-	4	-	4
Ibirataia	52	-	1	13	3	17	-	-	35	-	35
Ipiaú	37	-	2	16	6	24	-	-	13	-	13
Itagi	30	-	2	6	1	9	-	-	21	-	21
Itagibá	25	-	-	5	1	6	-	-	19	-	19
Itamari	18	-	-	9	-	9	-	-	9	-	9
Jequié	146	-	13	28	50	91	-	-	55	-	55
Jitaúna	51	-	1	8	2	11	-	-	40	-	40
Manoel Vitorino	35	-	1	4	-	5	-	-	30	-	30
Nova Ibiá	25	-	-	3	-	3	-	-	22	-	22
Ubatã	41	-	3	16	3	22	-	-	19	-	19
Bacia do Rio Corrente	355	-	5	58	11	74	-	2	279	-	281
Brejolândia	15	-	-	5	-	5	-	1	9	-	10
Canápolis	28	-	1	3	-	4	-	-	24	-	24
Côcos	45	-	-	7	-	7	-	-	38	-	38
Coribe	20	-	-	3	1	4	-	-	16	-	16
Correntina	35	-	-	5	2	7	-	1	27	-	28
Jaborandi	6	-	-	3	-	3	-	-	3	-	3
Santa Maria da Vitória	70	-	2	13	4	19	-	-	51	-	51
Santana	36	-	1	7	2	10	-	-	26	-	26
São Félix do Coribe	12	-	-	4	1	5	-	-	7	-	7
Serra Dourada	41	-	1	4	1	6	-	-	35	-	35
Tabocas do Brejo Velho	47	-	-	4	-	4	-	-	43	-	43
Itaparica	231	-	11	36	13	60	-	9	162	-	171
Abaré	47	-	1	4	-	5	-	1	41	-	42
Chorrochó	35	-	1	3	-	4	-	3	28	-	31
Glória	39	-	-	3	-	3	-	1	35	-	36
Macururé	17	-	1	2	-	3	-	-	14	-	14
Paulo Afonso	79	-	5	21	13	39	-	-	40	-	40
Rodelas	14	-	3	3	-	6	-	4	4	-	8

2.6.2.1 Estabelecimentos com ensino fundamental, por localização e dependência administrativa, segundo o território de identidade e municípios – Bahia – 2011

(conclusão)

Território de identidade e municípios	Estabelecimentos										
	Total geral	Urbana					Rural				
		Federal	Estadual	Municipal	Privada	Total	Federal	Estadual	Municipal	Privada	Total
Piemonte Norte do Itapicuru	404	-	14	66	44	124	-	5	273	2	280
Andorinha	17	-	-	4	2	6	-	1	10	-	11
Antônio Gonçalves	21	-	1	4	-	5	-	1	15	-	16
Caldeirão Grande	22	-	1	6	2	9	-	-	13	-	13
Campo Formoso	133	-	3	15	5	23	-	-	109	1	110
Filadélfia	18	-	-	5	3	8	-	-	10	-	10
Jaguarari	34	-	1	2	4	7	-	1	26	-	27
Pindobaçu	31	-	2	6	2	10	-	1	20	-	21
Ponto Novo	37	-	-	6	2	8	-	-	29	-	29
Senhor do Bonfim	91	-	6	18	24	48	-	1	41	1	43
Metropolitano de Salvador	1.259	1	220	596	310	1.127	-	1	128	3	132
Camaçari	119	-	-	63	41	104	-	-	15	-	15
Candeias	65	-	3	30	7	40	-	-	24	1	25
Dias D'Ávila	36	-	-	19	12	31	-	-	5	-	5
Itaparica	19	-	2	16	-	18	-	-	1	-	1
Lauro de Freitas	82	-	5	67	10	82	-	-	-	-	-
Madre de Deus	8	-	1	5	2	8	-	-	-	-	-
Salinas da Margarida	16	-	-	6	2	8	-	-	8	-	8
Salvador	777	1	198	341	226	766	-	1	9	1	11
Simões Filho	80	-	8	38	7	53	-	-	27	-	27
Vera Cruz	57	-	3	11	3	17	-	-	39	1	40
Costa do Descobrimento	346	-	10	113	39	162	-	-	181	3	184
Belmonte	40	-	-	12	-	12	-	-	28	-	28
Eunápolis	61	-	7	24	14	45	-	-	15	1	16
Guaratinga	51	-	-	10	3	13	-	-	38	-	38
Itabela	30	-	1	12	4	17	-	-	13	-	13
Itagimirim	8	-	-	5	1	6	-	-	2	-	2
Itapebi	17	-	-	7	2	9	-	-	8	-	8
Porto Seguro	111	-	2	33	12	47	-	-	62	2	64
Santa Cruz Cabrália	28	-	-	10	3	13	-	-	15	-	15

Fonte: Inep.

2.6.2.2 Matrícula inicial no ensino fundamental, por localização e dependência administrativa, segundo território de identidade e municípios – Bahia – 2011

(continua)

Território de identidade e municípios	Matrícula inicial										
	Total geral	Urbana					Rural				
		Federal	Estadual	Municipal	Privada	Total	Federal	Estadual	Municipal	Privada	Total
Estado da Bahia	2.371.131	467	344.130	1.070.293	243.635	1.658.525	-	11.204	699.138	2.264	712.606
Irecê	75.586	-	2.111	36.093	6.188	44.392	-	108	30.744	342	31.194
América Dourada	3.063	-	-	884	-	884	-	-	2.179	-	2.179
Barra do Mendes	2.554	-	-	841	195	1.036	-	-	1.518	-	1.518
Barro Alto	2.385	-	-	1.617	-	1.617	-	-	768	-	768
Cafarnaum	3.493	-	-	2.106	251	2.357	-	-	1.136	-	1.136
Canarana	4.899	-	282	2.236	455	2.973	-	-	1.926	-	1.926
Central	3.037	-	66	1.403	264	1.733	-	-	1.274	30	1.304
Gentio do Ouro	2.147	-	51	781	-	832	-	-	1.315	-	1.315
Ibipeba	2.608	-	-	748	99	847	-	108	1.653	-	1.761
Ibititá	2.632	-	-	1.222	77	1.299	-	-	1.333	-	1.333
Ipupiara	1.520	-	200	860	-	1.060	-	-	460	-	460
Irecê	11.328	-	753	6.093	3.334	10.180	-	-	836	312	1.148
Itaguaçu da Bahia	2.682	-	-	618	-	618	-	-	2.064	-	2.064
João Dourado	4.525	-	-	2.462	237	2.699	-	-	1.826	-	1.826
Jussara	3.015	-	-	1.653	106	1.759	-	-	1.256	-	1.256
Lapão	4.568	-	305	1.810	125	2.240	-	-	2.328	-	2.328
Mulungu do Morro	2.656	-	-	1.331	77	1.408	-	-	1.248	-	1.248
Presidente Dutra	2.250	-	-	1.087	186	1.273	-	-	977	-	977
São Gabriel	3.683	-	-	1.597	178	1.775	-	-	1.908	-	1.908
Uibaí	2.101	-	-	902	154	1.056	-	-	1.045	-	1.045
Xique-Xique	10.440	-	454	5.842	450	6.746	-	-	3.694	-	3.694
Velho Chico	77.204	-	4.362	24.998	3.016	32.376	-	132	44.696	-	44.828
Barra	13.424	-	428	4.000	576	5.004	-	-	8.420	-	8.420
Bom Jesus da Lapa	12.567	-	1.771	3.858	1.437	7.066	-	-	5.501	-	5.501
Brotas de Macaúbas	2.340	-	106	474	-	580	-	-	1.760	-	1.760
Carinhanha	5.876	-	-	2.285	233	2.518	-	-	3.358	-	3.358
Feira da Mata	897	-	-	590	-	590	-	-	307	-	307
Ibotirama	4.629	-	991	2.143	280	3.414	-	71	1.144	-	1.215
Igaporã	2.486	-	216	890	146	1.252	-	-	1.234	-	1.234
Malhada	3.990	-	-	982	-	982	-	-	3.008	-	3.008
Matina	2.148	-	-	1.242	41	1.283	-	-	865	-	865
Morpará	1.455	-	291	684	-	975	-	-	480	-	480
Muquém do São Francisco	2.530	-	-	335	-	335	-	-	2.195	-	2.195
Oliveira dos Brejinhos	4.390	-	94	1.327	20	1.441	-	-	2.949	-	2.949
Paratinga	5.976	-	205	1.956	15	2.176	-	-	3.800	-	3.800
Riacho de Santana	5.156	-	73	1.951	173	2.197	-	-	2.959	-	2.959
Serra do Ramalho	6.461	-	-	1.198	18	1.216	-	-	5.245	-	5.245
Sítio do Mato	2.879	-	187	1.083	77	1.347	-	61	1.471	-	1.532
Chapada Diamantina	72.417	-	5.215	28.171	2.781	36.167	-	658	35.539	53	36.250
Abaíra	1.149	-	118	440	-	558	-	-	591	-	591
Andaraí	2.996	-	-	1.949	-	1.949	-	-	1.047	-	1.047

2.6.2.2 Matrícula inicial no ensino fundamental, por localização e dependência administrativa, segundo território de identidade e municípios – Bahia – 2011

(continuação)

Território de identidade e municípios	Matrícula inicial										
	Total geral	Urbana					Rural				
		Federal	Estadual	Municipal	Privada	Total	Federal	Estadual	Municipal	Privada	Total
Barra da Estiva	4.305	-	562	1.699	133	2.394	-	-	1.911	-	1.911
Boninal	2.455	-	-	1.338	-	1.338	-	-	1.117	-	1.117
Bonito	3.653	-	-	1.558	148	1.706	-	-	1.947	-	1.947
Ibicoara	3.577	-	-	2.496	101	2.597	-	-	980	-	980
Ibitiara	2.540	-	-	649	-	649	-	54	1.837	-	1.891
Iramaia	2.668	-	14	1.022	-	1.036	-	-	1.632	-	1.632
Iraquara	4.585	-	199	912	206	1.317	-	-	3.268	-	3.268
Itaeté	2.972	-	70	1.429	-	1.499	-	-	1.473	-	1.473
Jussiape	769	-	-	236	25	261	-	111	397	-	508
Lençóis	2.107	-	-	850	144	994	-	-	1.113	-	1.113
Marcionílio Souza	2.117	-	-	1.216	-	1.216	-	-	901	-	901
Morro do Chapéu	6.823	-	910	2.078	537	3.525	-	165	3.133	-	3.298
Mucugê	1.940	-	72	1.060	-	1.132	-	-	808	-	808
Nova Redenção	1.628	-	-	1.034	95	1.129	-	-	499	-	499
Novo Horizonte	1.688	-	-	738	-	738	-	-	950	-	950
Palmeiras	1.659	-	383	427	10	820	-	-	786	53	839
Piatã	3.598	-	-	1.310	-	1.310	-	-	2.288	-	2.288
Rio de Contas	1.910	-	378	266	64	708	-	328	874	-	1.202
Seabra	8.454	-	1.467	1.890	845	4.202	-	-	4.252	-	4.252
Souto Soares	3.197	-	54	715	44	813	-	-	2.384	-	2.384
Utinga	3.791	-	159	2.303	331	2.793	-	-	998	-	998
Wagner	1.836	-	829	556	98	1.483	-	-	353	-	353
Sisal	121.943	-	8.902	38.363	8.186	55.451	-	1.734	64.683	75	66.492
Araci	13.205	-	157	4.189	579	4.925	-	-	8.280	-	8.280
Barrocas	3.155	-	-	1.415	49	1.464	-	-	1.691	-	1.691
Biritinga	3.711	-	-	1.783	89	1.872	-	-	1.839	-	1.839
Candeal	1.682	-	363	487	63	913	-	-	765	4	769
Cansanção	7.462	-	386	2.552	273	3.211	-	-	4.251	-	4.251
Conceição do Coité	12.504	-	1.882	2.070	1.834	5.786	-	862	5.785	71	6.718
Ichu	1.036	-	203	421	64	688	-	-	348	-	348
Itiúba	7.607	-	586	1.709	312	2.607	-	45	4.955	-	5.000
Lamarão	1.527	-	-	831	-	831	-	-	696	-	696
Monte Santo	11.865	-	-	2.992	114	3.106	-	60	8.699	-	8.759
Nordestina	2.888	-	-	1.576	-	1.576	-	-	1.312	-	1.312
Queimadas	4.853	-	263	2.093	220	2.576	-	-	2.277	-	2.277
Quijingue	5.948	-	-	2.508	-	2.508	-	-	3.440	-	3.440
Retirolândia	2.158	-	296	920	223	1.439	-	-	719	-	719
Santaluz	6.713	-	723	2.471	678	3.872	-	-	2.841	-	2.841
São Domingos	1.225	-	91	600	91	782	-	-	443	-	443
Serrinha	14.745	-	2.711	3.300	2.105	8.116	-	697	5.932	-	6.629
Teofilândia	5.553	-	-	1.754	501	2.255	-	-	3.298	-	3.298
Tucano	10.171	-	888	2.879	589	4.356	-	-	5.815	-	5.815
Valente	3.935	-	353	1.813	402	2.568	-	70	1.297	-	1.367

2.6.2.2 Matrícula inicial no ensino fundamental, por localização e dependência administrativa, segundo território de identidade e municípios – Bahia – 2011

(continuação)

Território de identidade e municípios	Matrícula inicial										
	Total geral	Urbana					Rural				
		Federal	Estadual	Municipal	Privada	Total	Federal	Estadual	Municipal	Privada	Total
Litoral Sul	131.943	-	23.240	73.669	14.646	111.555	-	1.793	18.487	108	20.388
Almadina	1.097	-	-	993	4	997	-	-	100	-	100
Arataca	2.412	-	40	2.012	-	2.052	-	-	360	-	360
Aurelino Leal	2.230	-	81	1.993	-	2.074	-	-	156	-	156
Barro Preto	1.225	-	42	983	-	1.025	-	-	200	-	200
Buerarema	3.582	-	452	2.208	284	2.944	-	296	342	-	638
Camacan	5.675	-	768	4.001	472	5.241	-	-	434	-	434
Canavieiras	6.233	-	1.473	3.012	674	5.159	-	-	1.074	-	1.074
Coaraci	3.952	-	582	2.290	548	3.420	-	-	532	-	532
Floresta Azul	1.810	-	322	1.093	200	1.615	-	-	195	-	195
Ibicaraí	4.570	-	1.501	2.234	611	4.346	-	147	77	-	224
Ilhéus	28.942	-	5.818	13.418	4.437	23.673	-	730	4.539	-	5.269
Itabuna	29.638	-	9.422	13.547	6.054	29.023	-	-	615	-	615
Itacaré	4.636	-	-	3.199	181	3.380	-	-	1.216	40	1.256
Itaju do Colônia	1.449	-	-	1.321	-	1.321	-	-	128	-	128
Itajuípe	3.886	-	827	2.407	310	3.544	-	-	342	-	342
Itapé	1.607	-	128	1.256	95	1.479	-	-	128	-	128
Itapitanga	1.676	-	46	1.371	56	1.473	-	-	203	-	203
Jussari	1.199	-	-	1.089	-	1.089	-	-	110	-	110
Maraú	4.244	-	-	777	-	777	-	93	3.374	-	3.467
Mascote	2.919	-	-	2.794	-	2.794	-	-	125	-	125
Pau Brasil	2.360	-	180	1.499	51	1.730	-	527	103	-	630
Santa Luzia	2.580	-	369	1.778	-	2.147	-	-	433	-	433
São José da Vitória	1.358	-	263	1.009	-	1.272	-	-	86	-	86
Ubaitaba	3.742	-	265	2.248	362	2.875	-	-	867	-	867
Una	4.564	-	557	2.055	188	2.800	-	-	1.764	-	1.764
Uruçuca	4.357	-	104	3.082	119	3.305	-	-	984	68	1.052
Baixo Sul	76.931	-	4.183	33.049	4.393	41.625	-	208	35.098	-	35.306
Aratuípe	1.928	-	266	1.202	84	1.552	-	-	376	-	376
Cairu	2.844	-	-	451	-	451	-	-	2.393	-	2.393
Camamu	8.414	-	430	4.190	429	5.049	-	-	3.365	-	3.365
Gandu	5.356	-	1.117	3.137	722	4.976	-	-	380	-	380
Ibirapitanga	6.027	-	-	1.765	-	1.765	-	-	4.262	-	4.262
Igrapiúna	3.613	-	-	1.665	-	1.665	-	208	1.740	-	1.948
Ituberá	5.719	-	126	3.736	638	4.500	-	-	1.219	-	1.219
Jaguaripe	3.886	-	217	497	-	714	-	-	3.172	-	3.172
Nilo Peçanha	3.433	-	-	666	-	666	-	-	2.767	-	2.767
Piraí do Norte	1.667	-	-	970	-	970	-	-	697	-	697
Presidente Tancredo Neves	5.660	-	-	3.036	39	3.075	-	-	2.585	-	2.585
Taperoá	3.859	-	809	984	-	1.793	-	-	2.066	-	2.066
Teolândia	2.986	-	-	1.375	48	1.423	-	-	1.563	-	1.563
Valença	16.851	-	1.218	7.301	2.332	10.851	-	-	6.000	-	6.000
Wenceslau Guimarães	4.688	-	-	2.074	101	2.175	-	-	2.513	-	2.513

2.6.2.2 Matrícula inicial no ensino fundamental, por localização e dependência administrativa, segundo território de identidade e municípios – Bahia – 2011

(continuação)

Território de identidade e municípios	Matrícula inicial										
	Total geral	Urbana					Rural				
		Federal	Estadual	Municipal	Privada	Total	Federal	Estadual	Municipal	Privada	Total
Extremo Sul	77.126	-	5.506	55.079	6.374	66.959	-	373	9.794	-	10.167
Alcobaça	4.670	-	-	1.903	101	2.004	-	-	2.666	-	2.666
Caravelas	4.065	-	205	3.551	137	3.893	-	-	172	-	172
Ibirapoã	1.350	-	-	1.025	-	1.025	-	-	325	-	325
Itamaraju	12.063	-	2.123	6.283	1.222	9.628	-	-	2.435	-	2.435
Itanhém	3.207	-	299	2.579	-	2.878	-	-	329	-	329
Jucuruçu	1.878	-	-	1.369	-	1.369	-	-	509	-	509
Lajedão	772	-	-	695	-	695	-	-	77	-	77
Medeiros Neto	4.252	-	256	3.544	118	3.918	-	-	334	-	334
Mucuri	7.194	-	-	5.700	952	6.652	-	137	405	-	542
Nova Viçosa	7.518	-	-	6.688	437	7.125	-	-	393	-	393
Prado	5.681	-	434	3.742	184	4.360	-	236	1.085	-	1.321
Teixeira de Freitas	23.165	-	2.189	17.528	3.223	22.940	-	-	225	-	225
Vereda	1.311	-	-	472	-	472	-	-	839	-	839
Médio Sudoeste da Bahia	45.132	-	4.403	32.489	2.821	39.713	-	282	5.137	-	5.419
Caatiba	1.647	-	-	1.445	-	1.445	-	-	202	-	202
Firmino Alves	1.108	-	313	672	-	985	-	-	123	-	123
Ibicuí	3.132	-	-	2.763	16	2.779	-	-	353	-	353
Iguaí	4.711	-	170	2.660	312	3.142	-	-	1.569	-	1.569
Itambé	5.196	-	1.234	3.224	288	4.746	-	-	450	-	450
Itapetinga	11.439	-	1.513	8.007	1.688	11.208	-	-	231	-	231
Itarantim	3.587	-	133	3.141	181	3.455	-	-	132	-	132
Itororó	3.573	-	426	2.836	158	3.420	-	-	153	-	153
Macarani	2.987	-	227	2.696	-	2.923	-	-	64	-	64
Maiquinique	1.850	-	-	1.501	55	1.556	-	-	294	-	294
Nova Canaã	2.932	-	111	1.757	44	1.912	-	-	1.020	-	1.020
Potiraguá	1.935	-	276	839	79	1.194	-	282	459	-	741
Santa Cruz da Vitória	1.035	-	-	948	-	948	-	-	87	-	87
Vale do Jequiriçá	56.819	-	8.326	29.133	3.293	40.752	-	228	15.839	-	16.067
Amargosa	6.459	-	2.025	2.477	587	5.089	-	-	1.370	-	1.370
Brejões	2.836	-	31	1.513	-	1.544	-	144	1.148	-	1.292
Cravolândia	1.122	-	25	619	-	644	-	-	478	-	478
Elísio Medrado	1.256	-	177	666	201	1.044	-	-	212	-	212
Irajuba	1.340	-	132	818	-	950	-	-	390	-	390
Itaquara	1.373	-	96	711	21	828	-	-	545	-	545
Itiruçu	2.223	-	315	1.218	380	1.913	-	84	226	-	310
Jaguaquara	10.662	-	2.515	5.439	856	8.810	-	-	1.852	-	1.852
Jiquiriçá	2.442	-	559	1.043	79	1.681	-	-	761	-	761
Lafayette Coutinho	633	-	160	148	20	328	-	-	305	-	305
Lagedo do Tabocal	1.611	-	-	1.141	43	1.184	-	-	427	-	427
Laje	3.954	-	332	1.241	45	1.618	-	-	2.336	-	2.336
Maracás	4.381	-	355	2.661	389	3.405	-	-	976	-	976

2.6.2.2 Matrícula inicial no ensino fundamental, por localização e dependência administrativa, segundo território de identidade e municípios – Bahia – 2011

(continuação)

Território de identidade e municípios	Matrícula inicial										
	Total geral	Urbana					Rural				
		Federal	Estadual	Municipal	Privada	Total	Federal	Estadual	Municipal	Privada	Total
Milagres	2.181	-	-	1.967	-	1.967	-	-	214	-	214
Mutuípe	3.783	-	483	2.069	127	2.679	-	-	1.104	-	1.104
Nova Itarana	1.587	-	489	1.036	-	1.525	-	-	62	-	62
Planaltino	1.504	-	-	754	-	754	-	-	750	-	750
Santa Inês	1.960	-	570	1.037	272	1.879	-	-	81	-	81
São Miguel das Matas	2.028	-	62	921	47	1.030	-	-	998	-	998
Ubaíra	3.484	-	-	1.654	226	1.880	-	-	1.604	-	1.604
Sertão do São Francisco	97.426	-	13.345	34.433	6.958	54.736	-	105	42.542	43	42.690
Campo Alegre de Lourdes	6.114	-	648	955	119	1.722	-	-	4.392	-	4.392
Canudos	2.996	-	192	1.743	283	2.218	-	-	778	-	778
Casa Nova	14.423	-	1.368	4.208	469	6.045	-	-	8.378	-	8.378
Curaçá	6.377	-	632	1.709	162	2.503	-	-	3.874	-	3.874
Juazeiro	35.640	-	7.082	14.791	4.387	26.260	-	-	9.337	43	9.380
Pilão Arcado	8.422	-	379	2.085	226	2.690	-	-	5.732	-	5.732
Remanso	7.673	-	533	3.147	835	4.515	-	-	3.158	-	3.158
Sento Sé	7.078	-	661	2.174	-	2.835	-	-	4.243	-	4.243
Sobradinho	4.084	-	921	2.610	322	3.853	-	27	204	-	231
Uauá	4.619	-	929	1.011	155	2.095	-	78	2.446	-	2.524
Bacia do Rio Grande	72.954	-	3.107	38.659	5.603	47.369	-	-	25.477	108	25.585
Angical	2.791	-	152	1.108	-	1.260	-	-	1.531	-	1.531
Baianópolis	2.338	-	-	631	-	631	-	-	1.707	-	1.707
Barreiras	21.254	-	1.516	13.782	3.239	18.537	-	-	2.717	-	2.717
Buritirama	4.844	-	232	1.950	-	2.182	-	-	2.662	-	2.662
Catolândia	547	-	-	322	-	322	-	-	225	-	225
Cotegipe	2.675	-	170	811	70	1.051	-	-	1.624	-	1.624
Cristópolis	2.496	-	-	759	-	759	-	-	1.737	-	1.737
Formosa do Rio Preto	4.460	-	-	2.927	391	3.318	-	-	1.142	-	1.142
Luis Eduardo Magalhães	11.526	-	-	9.620	1.284	10.904	-	-	622	-	622
Mansidão	2.866	-	-	884	-	884	-	-	1.982	-	1.982
Riachão das Neves	3.845	-	37	1.413	-	1.450	-	-	2.395	-	2.395
Santa Rita de Cássia	5.135	-	407	2.197	349	2.953	-	-	2.182	-	2.182
São Desidério	5.813	-	276	1.240	166	1.682	-	-	4.023	108	4.131
Wanderley	2.364	-	317	1.015	104	1.436	-	-	928	-	928
Bacia do Paramirim	26.903	-	1.652	9.657	870	12.179	-	-	14.724	-	14.724
Boquira	3.991	-	426	911	54	1.391	-	-	2.600	-	2.600
Botuporã	1.890	-	36	1.238	-	1.274	-	-	616	-	616
Caturama	1.235	-	-	490	-	490	-	-	745	-	745
Érico Cardoso	1.846	-	33	659	-	692	-	-	1.154	-	1.154

2.6.2.2 Matrícula inicial no ensino fundamental, por localização e dependência administrativa, segundo território de identidade e municípios – Bahia – 2011

(continuação)

Território de identidade e municípios	Matrícula inicial										
	Total geral	Urbana					Rural				
		Federal	Estadual	Municipal	Privada	Total	Federal	Estadual	Municipal	Privada	Total
Ibipitanga	2.387	-	504	477	-	981	-	-	1.406	-	1.406
Macaúbas	7.538	-	87	1.923	444	2.454	-	-	5.084	-	5.084
Paramirim	3.091	-	332	1.253	334	1.919	-	-	1.172	-	1.172
Rio do Pires	1.846	-	172	756	38	966	-	-	880	-	880
Tanque Novo	3.079	-	62	1.950	-	2.012	-	-	1.067	-	1.067
Sertão Produtivo	73.692	-	5.638	38.261	4.945	48.844	-	-	24.833	15	24.848
Brumado	10.411	-	-	5.467	1.494	6.961	-	-	3.450	-	3.450
Caculé	3.504	-	439	2.078	99	2.616	-	-	888	-	888
Caetité	8.803	-	1.614	2.132	772	4.518	-	-	4.285	-	4.285
Candiba	2.100	-	177	1.809	-	1.986	-	-	114	-	114
Contendas do Sincorá	888	-	-	692	-	692	-	-	196	-	196
Dom Basílio	1.821	-	-	623	-	623	-	-	1.198	-	1.198
Guanambi	12.090	-	1.479	8.500	2.111	12.090	-	-	-	-	-
Ibiassucê	1.635	-	-	1.257	-	1.257	-	-	378	-	378
Ituaçu	3.933	-	-	1.639	22	1.661	-	-	2.272	-	2.272
Iuiu	2.063	-	-	1.238	85	1.323	-	-	740	-	740
Lagoa Real	2.332	-	-	1.144	-	1.144	-	-	1.188	-	1.188
Livramento de Nossa Senhora	6.204	-	1.174	1.591	39	2.804	-	-	3.400	-	3.400
Malhada de Pedras	1.308	-	-	990	-	990	-	-	318	-	318
Palmas de Monte Alto	3.809	-	-	1.929	125	2.054	-	-	1.755	-	1.755
Pindaí	2.529	-	197	1.727	27	1.951	-	-	563	15	578
Rio do Antônio	2.376	-	222	1.661	-	1.883	-	-	493	-	493
Sebastião Laranjeiras	1.575	-	-	564	-	564	-	-	1.011	-	1.011
Tanhaçu	3.580	-	-	1.983	171	2.154	-	-	1.426	-	1.426
Urandi	2.731	-	336	1.237	-	1.573	-	-	1.158	-	1.158
Piemonte do Paraguaçu	52.279	-	5.019	24.936	3.009	32.964	-	-	19.315	-	19.315
Boa Vista do Tupim	4.297	-	335	1.444	-	1.779	-	-	2.518	-	2.518
Iaçu	5.444	-	172	3.329	296	3.797	-	-	1.647	-	1.647
Ibiquera	773	-	178	443	-	621	-	-	152	-	152
Itaberaba	11.621	-	1.688	6.334	1.225	9.247	-	-	2.374	-	2.374
Itatim	3.301	-	-	2.654	324	2.978	-	-	323	-	323
Lajedinho	782	-	-	450	-	450	-	-	332	-	332
Macajuba	2.676	-	-	1.839	7	1.846	-	-	830	-	830
Mundo Novo	4.267	-	876	733	224	1.833	-	-	2.434	-	2.434
Piritiba	3.984	-	577	1.077	310	1.964	-	-	2.020	-	2.020
Rafael Jambeiro	4.687	-	-	1.266	-	1.266	-	-	3.421	-	3.421
Ruy Barbosa	5.707	-	912	2.501	469	3.882	-	-	1.825	-	1.825
Santa Terezinha	1.781	-	129	862	80	1.071	-	-	710	-	710
Tapiramutá	2.959	-	152	2.004	74	2.230	-	-	729	-	729

2.6.2.2 Matrícula inicial no ensino fundamental, por localização e dependência administrativa, segundo território de identidade e municípios – Bahia – 2011

(continuação)

Território de identidade e municípios	Matrícula inicial										
	Total geral	Urbana					Rural				
		Federal	Estadual	Municipal	Privada	Total	Federal	Estadual	Municipal	Privada	Total
Bacia do Jacuípe	43.589	-	3.404	19.502	2.728	25.634	-	431	17.524	-	17.955
Baixa Grande	4.074	-	544	1.493	137	2.174	-	-	1.900	-	1.900
Capela do Alto Alegre	1.885	-	-	1.022	51	1.073	-	-	812	-	812
Gavião	657	-	-	514	-	514	-	-	143	-	143
Ipirá	11.295	-	885	3.511	876	5.272	-	-	6.023	-	6.023
Mairi	3.858	-	267	1.691	124	2.082	-	-	1.776	-	1.776
Nova Fátima	1.346	-	155	827	98	1.080	-	-	266	-	266
Pé de Serra	2.410	-	62	977	143	1.182	-	-	1.228	-	1.228
Pintadas	1.715	-	-	1.161	-	1.161	-	-	554	-	554
Quixabeira	1.403	-	-	670	94	764	-	87	552	-	639
Riachão do Jacuípe	5.261	-	801	1.671	936	3.408	-	344	1.509	-	1.853
São José do Jacuípe	2.037	-	-	1.781	54	1.835	-	-	202	-	202
Serra Preta	3.455	-	482	1.732	97	2.311	-	-	1.144	-	1.144
Várzea da Roça	3.004	-	208	1.595	65	1.868	-	-	1.136	-	1.136
Várzea do Poço	1.189	-	-	857	53	910	-	-	279	-	279
Piemonte da Diamantina	41.757	-	3.374	18.493	4.300	26.167	-	-	15.581	9	15.590
Caém	2.214	-	199	636	93	928	-	-	1.286	-	1.286
Capim Grosso	5.273	-	254	3.011	1.011	4.276	-	-	988	9	997
Jacobina	13.281	-	2.030	5.174	2.311	9.515	-	-	3.766	-	3.766
Miguel Calmon	4.720	-	511	1.762	435	2.708	-	-	2.012	-	2.012
Mirangaba	3.762	-	-	1.209	-	1.209	-	-	2.553	-	2.553
Ourolândia	3.340	-	-	1.519	107	1.626	-	-	1.714	-	1.714
Saúde	2.019	-	215	791	145	1.151	-	-	868	-	868
Serrolândia	1.917	-	165	1.268	130	1.563	-	-	354	-	354
Umburanas	2.681	-	-	1.242	37	1.279	-	-	1.402	-	1.402
Várzea Nova	2.550	-	-	1.881	31	1.912	-	-	638	-	638
Semiárido Nordeste II	81.673	-	3.865	34.089	3.589	41.543	-	388	39.708	34	40.130
Ajustina	2.954	-	-	1.358	125	1.483	-	-	1.471	-	1.471
Antas	1.913	-	-	1.062	101	1.163	-	-	750	-	750
Banzaê	3.121	-	342	782	-	1.124	-	199	1.798	-	1.997
Cícero Dantas	5.425	-	305	2.734	314	3.353	-	-	2.072	-	2.072
Cipó	3.428	-	571	1.079	155	1.805	-	-	1.623	-	1.623
Coronel João Sá	3.851	-	-	2.382	-	2.382	-	-	1.469	-	1.469
Euclides da Cunha	12.095	-	613	4.851	890	6.354	-	189	5.552	-	5.741
Fátima	3.357	-	63	1.157	133	1.353	-	-	2.004	-	2.004
Heliópolis	2.801	-	-	1.099	105	1.204	-	-	1.597	-	1.597
Jeremoabo	7.764	-	462	3.220	328	4.010	-	-	3.754	-	3.754
Nova Soure	5.659	-	485	2.309	196	2.990	-	-	2.669	-	2.669
Novo Triunfo	1.804	-	-	1.319	-	1.319	-	-	485	-	485
Paripiranga	5.128	-	-	1.779	414	2.193	-	-	2.935	-	2.935
Pedro Alexandre	3.031	-	-	1.063	-	1.063	-	-	1.968	-	1.968

2.6.2.2 Matrícula inicial no ensino fundamental, por localização e dependência administrativa, segundo território de identidade e municípios – Bahia – 2011

(continuação)

Território de identidade e municípios	Matrícula inicial										
	Total geral	Urbana					Rural				
		Federal	Estadual	Municipal	Privada	Total	Federal	Estadual	Municipal	Privada	Total
Ribeira do Amparo	3.190	-	148	926	-	1.074	-	-	2.116	-	2.116
Ribeira do Pombal	10.522	-	876	4.268	812	5.956	-	-	4.532	34	4.566
Santa Brígida	3.193	-	-	1.293	-	1.293	-	-	1.900	-	1.900
Sítio do Quinto	2.437	-	-	1.408	16	1.424	-	-	1.013	-	1.013
Litoral Norte e Agreste Baiano	117.398	-	14.737	52.445	12.005	79.187	-	342	37.869	-	38.211
Acajutiba	3.124	-	756	1.246	429	2.431	-	-	693	-	693
Alagoinhas	21.746	-	6.533	7.401	4.409	18.343	-	149	3.254	-	3.403
Aporá	3.438	-	347	1.343	113	1.803	-	-	1.635	-	1.635
Araçás	2.227	-	-	1.524	65	1.589	-	-	638	-	638
Aramari	1.662	-	273	740	172	1.185	-	-	477	-	477
Cardeal da Silva	2.012	-	112	1.816	29	1.957	-	-	55	-	55
Catu	8.131	-	1.193	3.576	2.001	6.770	-	193	1.168	-	1.361
Conde	5.323	-	297	3.025	-	3.322	-	-	2.001	-	2.001
Crisópolis	4.240	-	-	2.284	20	2.304	-	-	1.936	-	1.936
Entre Rios	8.277	-	554	3.651	1.162	5.367	-	-	2.910	-	2.910
Esplanada	6.928	-	354	3.063	613	4.030	-	-	2.898	-	2.898
Inhambupe	7.661	-	992	1.917	119	3.028	-	-	4.633	-	4.633
Itanagra	1.432	-	53	1.061	-	1.114	-	-	318	-	318
Itapicuru	6.629	-	224	1.280	-	1.504	-	-	5.125	-	5.125
Jandaíra	2.424	-	-	825	-	825	-	-	1.599	-	1.599
Mata de São João	8.841	-	259	6.573	1.005	7.837	-	-	1.004	-	1.004
Olindina	4.968	-	-	2.846	236	3.082	-	-	1.886	-	1.886
Ouriçangas	1.531	-	-	1.196	-	1.196	-	-	335	-	335
Pedrao	1.206	-	-	732	-	732	-	-	474	-	474
Pojuca	5.679	-	987	2.917	900	4.804	-	-	875	-	875
Rio Real	6.751	-	1.585	2.736	707	5.028	-	-	1.723	-	1.723
Sátiro Dias	3.168	-	218	693	25	936	-	-	2.232	-	2.232
Portal do Sertão	146.979	-	42.702	43.924	26.848	113.474	-	1.687	31.788	30	33.505
Água Fria	3.263	-	-	1.684	-	1.684	-	-	1.579	-	1.579
Amélia Rodrigues	4.373	-	1.189	1.733	694	3.616	-	-	757	-	757
Anguera	1.507	-	205	757	-	962	-	-	545	-	545
Antônio Cardoso	2.352	-	178	141	-	319	-	-	2.033	-	2.033
Conceição da Feira	3.749	-	824	1.559	553	2.936	-	-	813	-	813
Conceição do Jacuípe	5.366	-	1.208	2.448	1.415	5.071	-	-	295	-	295
Coração de Maria	4.244	-	807	722	432	1.961	-	374	1.909	-	2.283
Feira de Santana	87.217	-	33.146	21.396	20.977	75.519	-	1.313	10.355	30	11.698
Ipecaetá	3.270	-	247	878	61	1.186	-	-	2.084	-	2.084
Irará	5.509	-	-	2.382	422	2.804	-	-	2.705	-	2.705
Santa Bárbara	4.328	-	1.246	759	268	2.273	-	-	2.055	-	2.055
Santanópolis	1.683	-	182	557	55	794	-	-	889	-	889
Santo Estêvão	9.431	-	1.326	3.568	1.127	6.021	-	-	3.410	-	3.410
São Gonçalo dos Campos	5.432	-	1.323	1.599	547	3.469	-	-	1.963	-	1.963

2.6.2.2 Matrícula inicial no ensino fundamental, por localização e dependência administrativa, segundo território de identidade e municípios – Bahia – 2011

(continuação)

Território de identidade e municípios	Matrícula inicial										
	Total geral	Urbana					Rural				
		Federal	Estadual	Municipal	Privada	Total	Federal	Estadual	Municipal	Privada	Total
Tanquinho	1.529	-	622	672	-	1.294	-	-	235	-	235
Teodoro Sampaio	1.391	-	199	1.100	35	1.334	-	-	57	-	57
Terra Nova	2.335	-	-	1.969	262	2.231	-	-	104	-	104
Vitória da Conquista	122.702	-	15.210	53.526	10.847	79.583	-	-	43.119	-	43.119
Anagé	4.112	-	248	1.478	-	1.726	-	-	2.386	-	2.386
Aracatu	2.398	-	93	884	-	977	-	-	1.421	-	1.421
Barra do Choça	7.515	-	-	3.986	120	4.106	-	-	3.409	-	3.409
Belo Campo	3.372	-	251	1.717	216	2.184	-	-	1.188	-	1.188
Bom Jesus da Serra	2.166	-	-	1.280	-	1.280	-	-	886	-	886
Caetanos	2.025	-	-	1.134	-	1.134	-	-	891	-	891
Cândido Sales	6.410	-	124	3.419	123	3.666	-	-	2.744	-	2.744
Caraíbas	1.930	-	-	776	-	776	-	-	1.154	-	1.154
Condeúba	3.296	-	104	1.821	86	2.011	-	-	1.285	-	1.285
Cordeiros	1.468	-	-	998	-	998	-	-	470	-	470
Encruzilhada	3.991	-	43	810	131	984	-	-	3.007	-	3.007
Guajeru	1.452	-	-	919	-	919	-	-	533	-	533
Jacaraci	2.093	-	-	1.257	-	1.257	-	-	836	-	836
Licínio de Almeida	1.978	-	223	842	26	1.091	-	-	887	-	887
Maetinga	1.388	-	-	954	-	954	-	-	434	-	434
Mirante	1.733	-	-	760	-	760	-	-	973	-	973
Mortugaba	1.842	-	-	1.264	14	1.278	-	-	564	-	564
Piripá	1.690	-	-	1.208	-	1.208	-	-	482	-	482
Planalto	4.562	-	547	2.170	241	2.958	-	-	1.604	-	1.604
Poçoões	8.776	-	1.773	4.688	565	7.026	-	-	1.750	-	1.750
Presidente Jânio Quadros	2.282	-	-	1.101	25	1.126	-	-	1.156	-	1.156
Ribeirão do Largo	2.463	-	20	1.543	-	1.563	-	-	900	-	900
Tremedal	3.259	-	-	1.110	-	1.110	-	-	2.149	-	2.149
Vitória da Conquista	50.501	-	11.784	17.407	9.300	38.491	-	-	12.010	-	12.010
Recôncavo	99.723	-	13.762	41.169	12.788	67.719	-	702	30.507	795	32.004
Cabaceiras do Paraguaçu	3.744	-	-	2.265	121	2.386	-	-	1.358	-	1.358
Cachoeira	6.364	-	1.337	1.044	775	3.156	-	308	2.495	405	3.208
Castro Alves	5.154	-	-	2.692	573	3.265	-	-	1.889	-	1.889
Conceição do Almeida	2.375	-	719	726	246	1.691	-	-	684	-	684
Cruz das Almas	9.608	-	1.530	4.292	1.712	7.534	-	-	1.812	262	2.074
Dom Macêdo Costa	729	-	349	207	-	556	-	-	173	-	173
Governador Mangabeira	3.745	-	415	1.443	233	2.091	-	-	1.654	-	1.654
Maragogipe	7.371	-	575	3.431	550	4.556	-	394	2.421	-	2.815
Muniz Ferreira	1.046	-	169	618	-	787	-	-	259	-	259
Muritiba	4.612	-	393	1.354	799	2.546	-	-	2.066	-	2.066
Nazaré	4.477	-	1.511	2.178	418	4.107	-	-	370	-	370
Santo Amaro	9.568	-	964	3.392	1.375	5.731	-	-	3.754	83	3.837

2.6.2.2 Matrícula inicial no ensino fundamental, por localização e dependência administrativa, segundo território de identidade e municípios – Bahia – 2011

(continuação)

Território de identidade e municípios	Matrícula inicial										
	Total geral	Urbana					Rural				
		Federal	Estadual	Municipal	Privada	Total	Federal	Estadual	Municipal	Privada	Total
Santo Antônio de Jesus	14.678	-	3.925	4.669	4.150	12.744	-	-	1.889	45	1.934
São Felipe	3.594	-	719	1.917	150	2.786	-	-	808	-	808
São Félix	2.179	-	232	803	224	1.259	-	-	920	-	920
São Francisco do Conde	6.514	-	-	2.551	89	2.640	-	-	3.874	-	3.874
São Sebastião do Passé	7.036	-	126	3.403	976	4.505	-	-	2.531	-	2.531
Sapeaçu	3.406	-	798	1.813	230	2.841	-	-	565	-	565
Saubara	1.809	-	-	1.456	128	1.584	-	-	225	-	225
Varzedo	1.714	-	-	915	39	954	-	-	760	-	760
Médio Rio de Contas	67.326	-	9.821	37.218	7.831	54.870	-	-	12.456	-	12.456
Aiquara	815	-	-	677	4	681	-	-	134	-	134
Apuarema	1.962	-	109	1.525	-	1.634	-	-	328	-	328
Barra do Rocha	1.227	-	94	794	-	888	-	-	339	-	339
Boa Nova	2.956	-	24	1.315	-	1.339	-	-	1.617	-	1.617
Dário Meira	1.990	-	33	1.062	157	1.252	-	-	738	-	738
Gongogi	1.212	-	152	986	-	1.138	-	-	74	-	74
Ibirataia	4.462	-	293	3.187	232	3.712	-	-	750	-	750
Ipiaú	8.513	-	669	6.219	1.084	7.972	-	-	541	-	541
Itagi	2.918	-	788	1.631	161	2.580	-	-	338	-	338
Itagibá	2.617	-	-	1.186	43	1.229	-	-	1.388	-	1.388
Itamari	2.089	-	-	1.777	-	1.777	-	-	312	-	312
Jequié	24.572	-	6.230	9.909	5.576	21.715	-	-	2.857	-	2.857
Jitaúna	3.735	-	229	2.607	213	3.049	-	-	686	-	686
Manoel Vitorino	2.803	-	212	1.167	-	1.379	-	-	1.424	-	1.424
Nova Ibiá	1.228	-	-	916	-	916	-	-	312	-	312
Ubatã	4.227	-	988	2.260	361	3.609	-	-	618	-	618
Bacia do Rio Corrente	38.001	-	1.323	15.793	1.561	18.677	-	112	19.212	-	19.324
Brejoândia	1.462	-	-	544	-	544	-	90	828	-	918
Canápolis	1.905	-	11	786	-	797	-	-	1.108	-	1.108
Côcos	3.575	-	-	2.103	-	2.103	-	-	1.472	-	1.472
Coribe	2.705	-	-	1.109	13	1.122	-	-	1.583	-	1.583
Correntina	6.558	-	-	2.315	293	2.608	-	22	3.928	-	3.950
Jaborandi	1.488	-	-	888	-	888	-	-	600	-	600
Santa Maria da Vitória	7.737	-	613	2.827	663	4.103	-	-	3.634	-	3.634
Santana	4.941	-	548	1.466	378	2.392	-	-	2.549	-	2.549
São Félix do Coribe	2.553	-	-	1.731	54	1.785	-	-	768	-	768
Serra Dourada	2.875	-	151	1.197	160	1.508	-	-	1.367	-	1.367
Tabocas do Brejo Velho	2.202	-	-	827	-	827	-	-	1.375	-	1.375

2.6.2.2 Matrícula inicial no ensino fundamental, por localização e dependência administrativa, segundo território de identidade e municípios – Bahia – 2011

(conclusão)

Território de identidade e municípios	Matrícula inicial										
	Total geral	Urbana					Rural				
		Federal	Estadual	Municipal	Privada	Total	Federal	Estadual	Municipal	Privada	Total
Itaparica	29.074	-	3.503	13.273	2.417	19.193	-	796	9.085	-	9.881
Abaré	3.702	-	268	1.028	-	1.296	-	106	2.300	-	2.406
Chorrochó	2.261	-	61	796	-	857	-	343	1.061	-	1.404
Glória	2.670	-	-	770	-	770	-	108	1.792	-	1.900
Macururé	1.469	-	105	486	-	591	-	-	878	-	878
Paulo Afonso	17.429	-	2.551	9.496	2.417	14.464	-	-	2.965	-	2.965
Rodelas	1.543	-	518	697	-	1.215	-	239	89	-	328
Piemonte Norte do Itapicuru	50.266	-	4.011	15.125	6.432	25.568	-	826	23.832	40	24.698
Andorinha	2.955	-	-	1.373	251	1.624	-	258	1.073	-	1.331
Antônio Gonçalves	1.865	-	192	936	-	1.128	-	48	689	-	737
Caldeirão Grande	2.524	-	29	705	164	898	-	-	1.626	-	1.626
Campo Formoso	14.053	-	795	2.794	1.098	4.687	-	-	9.347	19	9.366
Filadélfia	3.311	-	-	1.613	303	1.916	-	-	1.395	-	1.395
Jaguarari	5.576	-	495	1.085	873	2.453	-	243	2.880	-	3.123
Pindobaçu	3.747	-	185	1.523	119	1.827	-	18	1.902	-	1.920
Ponto Novo	3.266	-	-	1.678	194	1.872	-	-	1.394	-	1.394
Senhor do Bonfim	12.969	-	2.315	3.418	3.430	9.163	-	259	3.526	21	3.806
Metropolitano de Salvador	407.831	467	130.915	185.896	72.536	389.814	-	299	17.474	244	18.017
Camaçari	35.725	-	-	28.853	4.112	32.965	-	-	2.760	-	2.760
Candeias	12.383	-	573	6.402	2.198	9.173	-	-	3.135	75	3.210
Dias D'Ávila	11.783	-	-	9.493	1.678	11.171	-	-	612	-	612
Itaparica	3.066	-	826	2.201	-	3.027	-	-	39	-	39
Lauro de Freitas	26.469	-	2.116	20.262	4.091	26.469	-	-	-	-	-
Madre de Deus	3.123	-	109	2.603	411	3.123	-	-	-	-	-
Salinas da Margarida	2.454	-	-	1.022	66	1.088	-	-	1.366	-	1.366
Salvador	286.241	467	123.168	103.547	58.021	285.203	-	299	721	18	1.038
Simões Filho	19.146	-	3.166	10.595	1.623	15.384	-	-	3.762	-	3.762
Vera Cruz	7.441	-	957	918	336	2.211	-	-	5.079	151	5.230
Costa do Descobrimento	66.457	-	2.494	42.850	6.670	52.014	-	-	14.075	368	14.443
Belmonte	4.352	-	-	3.999	-	3.999	-	-	353	-	353
Eunápolis	18.410	-	1.866	11.857	2.942	16.665	-	-	1.672	73	1.745
Guaratinga	3.930	-	-	3.018	173	3.191	-	-	739	-	739
Itabela	5.992	-	228	5.325	257	5.810	-	-	182	-	182
Itagimirim	1.404	-	-	1.315	55	1.370	-	-	34	-	34
Itapebi	2.281	-	-	1.622	167	1.789	-	-	492	-	492
Porto Seguro	24.960	-	400	12.262	2.906	15.568	-	-	9.097	295	9.392
Santa Cruz Cabrália	5.128	-	-	3.452	170	3.622	-	-	1.506	-	1.506

Fonte: Inep.

2.6.2.3 Funções docentes do ensino fundamental, por localização e dependência administrativa, segundo o território de identidade e municípios – Bahia – 2011

(continua)

Funções docentes											
Território de identidade e municípios	Total geral	Urbana					Rural				
		Federal	Estadual	Municipal	Privada	Total	Federal	Estadual	Municipal	Privada	Total
Estado da Bahia	118.704	41	16.976	45.527	15.665	78.209	-	824	39.474	197	40.495
Irecê	4.156	-	120	1.621	386	2.127	-	7	1.994	28	2.029
América Dourada	147	-	-	37	-	37	-	-	110	-	110
Barra do Mendes	200	-	-	48	22	70	-	-	130	-	130
Barro Alto	125	-	-	85	-	85	-	-	40	-	40
Cafarnaum	162	-	-	88	15	103	-	-	59	-	59
Canarana	211	-	14	76	29	119	-	-	92	-	92
Central	215	-	8	72	22	102	-	-	105	8	113
Gentio do Ouro	179	-	7	43	-	50	-	-	129	-	129
Ibipeba	160	-	-	40	9	49	-	7	104	-	111
Ibititá	134	-	-	54	2	56	-	-	78	-	78
Ipupiara	129	-	15	64	-	79	-	-	50	-	50
Irecê	492	-	28	222	168	418	-	-	54	20	74
Itaguaçu da Bahia	207	-	-	39	-	39	-	-	168	-	168
João Dourado	238	-	-	114	24	138	-	-	100	-	100
Jussara	161	-	-	73	13	86	-	-	75	-	75
Lapão	199	-	22	73	5	100	-	-	99	-	99
Mulungu do Morro	140	-	-	65	5	70	-	-	70	-	70
Presidente Dutra	126	-	-	43	11	54	-	-	72	-	72
São Gabriel	218	-	-	80	10	90	-	-	128	-	128
Uibaí	148	-	-	54	21	75	-	-	73	-	73
Xique-Xique	565	-	26	251	30	307	-	-	258	-	258
Velho Chico	4.159	-	207	1.210	221	1.638	-	18	2.503	-	2.521
Barra	490	-	18	140	36	194	-	-	296	-	296
Bom Jesus da Lapa	558	-	66	142	82	290	-	-	268	-	268
Brotas de Macaúbas	136	-	8	33	-	41	-	-	95	-	95
Carinhanha	322	-	-	125	17	142	-	-	180	-	180
Feira da Mata	67	-	-	41	-	41	-	-	26	-	26
Ibotirama	233	-	40	87	31	158	-	12	63	-	75
Igaporã	190	-	22	52	18	92	-	-	98	-	98
Malhada	238	-	-	52	-	52	-	-	186	-	186
Matina	108	-	-	55	3	58	-	-	50	-	50
Morpará	100	-	15	38	-	53	-	-	47	-	47
Muquém do São Francisco	154	-	-	18	-	18	-	-	136	-	136
Oliveira dos Brejinhos	266	-	7	71	3	81	-	-	185	-	185
Paratinga	386	-	8	127	2	137	-	-	249	-	249
Riacho de Santana	289	-	15	89	13	117	-	-	172	-	172
Serra do Ramalho	445	-	-	66	7	73	-	-	372	-	372
Sítio do Mato	177	-	8	74	9	91	-	6	80	-	86
Chapada Diamantina	4.000	-	292	1.321	236	1.849	-	62	2.084	5	2.151
Abaíra	93	-	11	31	-	42	-	-	51	-	51
Andaraí	159	-	-	96	-	96	-	-	63	-	63

2.6.2.3 Funções docentes do ensino fundamental, por localização e dependência administrativa, segundo o território de identidade e municípios – Bahia – 2011

(continuação)

Funções docentes											
Território de identidade e municípios	Total geral	Urbana					Rural				
		Federal	Estadual	Municipal	Privada	Total	Federal	Estadual	Municipal	Privada	Total
Barra da Estiva	255	-	36	80	11	127	-	-	128	-	128
Boninal	132	-	-	69	-	69	-	-	63	-	63
Bonito	222	-	-	77	13	90	-	-	132	-	132
Ibicoara	188	-	-	113	11	124	-	-	64	-	64
Ibitiara	130	-	-	31	-	31	-	9	90	-	99
Iramaia	181	-	6	53	-	59	-	-	122	-	122
Iraquara	205	-	13	31	17	61	-	-	144	-	144
Itaeté	165	-	8	65	-	73	-	-	92	-	92
Jussiape	73	-	-	18	4	22	-	13	38	-	51
Lençóis	101	-	-	35	14	49	-	-	52	-	52
Marcionílio Souza	93	-	-	48	-	48	-	-	45	-	45
Morro do Chapéu	361	-	45	91	37	173	-	19	169	-	188
Mucugê	134	-	11	69	-	80	-	-	54	-	54
Nova Redenção	102	-	-	53	10	63	-	-	39	-	39
Novo Horizonte	121	-	-	39	-	39	-	-	82	-	82
Palmeiras	94	-	20	15	2	37	-	-	52	5	57
Piatã	238	-	-	68	-	68	-	-	170	-	170
Rio de Contas	131	-	28	17	5	50	-	21	60	-	81
Seabra	365	-	70	57	63	190	-	-	175	-	175
Souto Soares	131	-	5	25	4	34	-	-	97	-	97
Utinga	228	-	12	109	33	154	-	-	74	-	74
Wagner	98	-	27	31	12	70	-	-	28	-	28
Sisal	6.389	-	495	1.785	612	2.892	-	143	3.343	11	3.497
Araci	506	-	16	161	44	221	-	-	285	-	285
Barrocas	181	-	-	78	5	83	-	-	98	-	98
Biritinga	220	-	-	98	14	112	-	-	108	-	108
Candeal	107	-	23	26	6	55	-	-	51	1	52
Cansanção	457	-	21	149	30	200	-	-	257	-	257
Conceição do Coité	686	-	103	118	102	323	-	69	284	10	363
Ichu	73	-	17	24	4	45	-	-	28	-	28
Itiúba	395	-	25	68	34	127	-	7	261	-	268
Lamarão	75	-	-	41	-	41	-	-	34	-	34
Monte Santo	613	-	-	152	12	164	-	10	439	-	449
Nordestina	126	-	-	62	-	62	-	-	64	-	64
Queimadas	226	-	8	75	13	96	-	-	130	-	130
Quijingue	236	-	-	83	-	83	-	-	153	-	153
Retirolândia	143	-	19	53	26	98	-	-	45	-	45
Santaluz	303	-	45	83	48	176	-	-	127	-	127
São Domingos	68	-	9	31	6	46	-	-	22	-	22
Serrinha	886	-	145	158	148	451	-	50	385	-	435
Teofilândia	310	-	-	90	34	124	-	-	186	-	186
Tucano	511	-	39	121	53	213	-	-	298	-	298
Valente	267	-	25	114	33	172	-	7	88	-	95

2.6.2.3 Funções docentes do ensino fundamental, por localização e dependência administrativa, segundo o território de identidade e municípios – Bahia – 2011

(continuação)

Território de identidade e municípios	Total geral	Funções docentes									
		Urbana					Rural				
		Federal	Estadual	Municipal	Privada	Total	Federal	Estadual	Municipal	Privada	Total
Litoral Sul	6.745	-	1.300	3.104	1.067	5.471	-	116	1.149	9	1.274
Almadina	61	-	-	47	1	48	-	-	13	-	13
Arataca	139	-	11	97	-	108	-	-	31	-	31
Aurelino Leal	114	-	7	94	-	101	-	-	13	-	13
Barro Preto	72	-	13	45	-	58	-	-	14	-	14
Buerarema	229	-	18	138	27	183	-	21	25	-	46
Camacan	279	-	65	151	41	257	-	-	22	-	22
Canavieiras	306	-	59	121	65	245	-	-	61	-	61
Coaraci	233	-	26	127	44	197	-	-	36	-	36
Floresta Azul	82	-	18	47	6	71	-	-	11	-	11
Ibicaraí	230	-	61	104	51	216	-	7	7	-	14
Ilhéus	1.310	-	322	429	295	1.046	-	47	217	-	264
Itabuna	1.426	-	516	466	400	1.382	-	-	44	-	44
Itacaré	258	-	-	139	30	169	-	-	86	3	89
Itaju do Colônia	94	-	-	81	-	81	-	-	13	-	13
Itajuípe	190	-	45	102	23	170	-	-	20	-	20
Itapé	98	-	12	71	5	88	-	-	10	-	10
Itapitanga	100	-	9	64	7	80	-	-	20	-	20
Jussari	75	-	-	62	-	62	-	-	13	-	13
Maraú	274	-	-	51	-	51	-	6	217	-	223
Mascote	156	-	-	141	-	141	-	-	15	-	15
Pau Brasil	139	-	13	76	4	93	-	35	11	-	46
Santa Luzia	123	-	14	78	-	92	-	-	31	-	31
São José da Vitória	88	-	23	58	-	81	-	-	7	-	7
Ubaitaba	205	-	19	105	29	153	-	-	52	-	52
Una	220	-	39	70	25	134	-	-	86	-	86
Uruçuca	244	-	10	140	14	164	-	-	74	6	80
Baixo Sul	3.410	-	217	1.211	324	1.752	-	14	1.644	-	1.658
Aratuípe	112	-	18	57	13	88	-	-	24	-	24
Cairu	173	-	-	26	-	26	-	-	147	-	147
Camamu	331	-	19	134	38	191	-	-	140	-	140
Gandu	229	-	53	104	46	203	-	-	26	-	26
Ibirapitanga	260	-	-	72	-	72	-	-	188	-	188
Igrapiúna	142	-	-	55	-	55	-	14	73	-	87
Ituberá	239	-	14	131	46	191	-	-	48	-	48
Jaguaripe	152	-	11	13	-	24	-	-	128	-	128
Nilo Peçanha	163	-	-	31	-	31	-	-	132	-	132
Piraí do Norte	108	-	-	54	-	54	-	-	54	-	54
Presidente Tancredo Neves	211	-	-	110	4	114	-	-	97	-	97
Taperoá	204	-	36	51	-	87	-	-	117	-	117
Teolândia	145	-	-	58	5	63	-	-	82	-	82
Valença	719	-	66	232	165	463	-	-	256	-	256
Wenceslau Guimarães	222	-	-	83	7	90	-	-	132	-	132

2.6.2.3 Funções docentes do ensino fundamental, por localização e dependência administrativa, segundo o território de identidade e municípios – Bahia – 2011

(continuação)

Funções docentes											
Território de identidade e municípios	Total geral	Urbana					Rural				
		Federal	Estadual	Municipal	Privada	Total	Federal	Estadual	Municipal	Privada	Total
Extremo Sul	3.806	-	293	2.388	431	3.112	-	43	651	-	694
Alcobaça	235	-	-	88	9	97	-	-	138	-	138
Caravelas	237	-	10	201	13	224	-	-	13	-	13
Ibirapôã	66	-	-	43	-	43	-	-	23	-	23
Itamaraju	568	-	101	233	69	403	-	-	165	-	165
Itanhém	214	-	14	158	-	172	-	-	42	-	42
Jucuruçu	137	-	-	96	-	96	-	-	41	-	41
Lajedão	54	-	-	42	-	42	-	-	12	-	12
Medeiros Neto	207	-	21	149	11	181	-	-	26	-	26
Mucuri	391	-	-	290	62	352	-	12	27	-	39
Nova Viçosa	366	-	-	304	37	341	-	-	25	-	25
Prado	282	-	30	138	18	186	-	31	65	-	96
Teixeira de Freitas	958	-	117	617	212	946	-	-	12	-	12
Vereda	91	-	-	29	-	29	-	-	62	-	62
Médio Sudoeste da Bahia	2.256	-	223	1.484	232	1.939	-	10	307	-	317
Caatiba	99	-	-	84	-	84	-	-	15	-	15
Firmino Alves	61	-	18	38	-	56	-	-	5	-	5
Ibicuí	170	-	-	147	1	148	-	-	22	-	22
Iguaí	292	-	13	164	37	214	-	-	78	-	78
Itambé	237	-	56	133	18	207	-	-	30	-	30
Itapetinga	438	-	72	244	110	426	-	-	12	-	12
Itarantim	181	-	10	133	21	164	-	-	17	-	17
Itororó	170	-	18	125	16	159	-	-	11	-	11
Macarani	164	-	13	145	-	158	-	-	6	-	6
Maiquinique	98	-	-	72	11	83	-	-	15	-	15
Nova Canaã	186	-	8	106	6	120	-	-	66	-	66
Potiraguá	107	-	15	46	12	73	-	10	24	-	34
Santa Cruz da Vitória	53	-	-	47	-	47	-	-	6	-	6
Vale do Jequiçá	2.885	-	371	1.336	260	1.967	-	20	898	-	918
Amargosa	286	-	84	98	38	220	-	-	66	-	66
Brejões	142	-	7	72	-	79	-	12	51	-	63
Cravolândia	66	-	7	34	-	41	-	-	25	-	25
Elísio Medrado	87	-	16	39	10	65	-	-	22	-	22
Irajuba	113	-	10	68	-	78	-	-	35	-	35
Itaquara	85	-	6	40	1	47	-	-	38	-	38
Itiruçu	139	-	11	81	22	114	-	8	17	-	25
Jaguaquara	488	-	111	204	69	384	-	-	104	-	104
Jiquiriçá	134	-	19	59	6	84	-	-	50	-	50
Lafayette Coutinho	48	-	8	10	4	22	-	-	26	-	26
Lagedo do Tabocal	105	-	-	70	5	75	-	-	30	-	30
Laje	140	-	13	42	2	57	-	-	83	-	83
Maracás	231	-	10	110	36	156	-	-	75	-	75
Milagres	85	-	-	78	-	78	-	-	7	-	7

2.6.2.3 Funções docentes do ensino fundamental, por localização e dependência administrativa, segundo o território de identidade e municípios – Bahia – 2011

(continuação)

Funções docentes											
Território de identidade e municípios	Total geral	Urbana					Rural				
		Federal	Estadual	Municipal	Privada	Total	Federal	Estadual	Municipal	Privada	Total
Mutuípe	159	-	23	79	9	111	-	-	48	-	48
Nova Itarana	69	-	17	45	-	62	-	-	7	-	7
Planaltino	73	-	-	27	-	27	-	-	46	-	46
Santa Inês	110	-	20	54	29	103	-	-	7	-	7
São Miguel das Matas	129	-	9	50	4	63	-	-	66	-	66
Ubaíra	196	-	-	76	25	101	-	-	95	-	95
Sertão do São Francisco	5.124	-	770	1.421	447	2.638	-	14	2.468	4	2.486
Campo Alegre de Lourdes	365	-	24	41	10	75	-	-	290	-	290
Canudos	171	-	20	88	15	123	-	-	48	-	48
Casa Nova	699	-	76	197	31	304	-	-	395	-	395
Curaçá	362	-	35	68	10	113	-	-	249	-	249
Juazeiro	1.583	-	391	478	266	1.135	-	-	444	4	448
Pilão Arcado	477	-	20	84	17	121	-	-	356	-	356
Remanso	501	-	38	167	60	265	-	-	236	-	236
Sento Sé	402	-	52	101	-	153	-	-	249	-	249
Sobradinho	239	-	51	135	31	217	-	3	19	-	22
Uauá	325	-	63	62	7	132	-	11	182	-	193
Bacia do Rio Grande	4.049	-	169	1.833	408	2.410	-	-	1.628	11	1.639
Angical	156	-	11	56	-	67	-	-	89	-	89
Baianópolis	122	-	-	24	-	24	-	-	98	-	98
Barreiras	1.096	-	95	611	197	903	-	-	193	-	193
Buritirama	278	-	11	84	-	95	-	-	183	-	183
Catolândia	42	-	-	19	-	19	-	-	23	-	23
Cotegipe	186	-	8	35	13	56	-	-	130	-	130
Cristópolis	134	-	-	47	-	47	-	-	87	-	87
Formosa do Rio Preto	327	-	-	219	23	242	-	-	85	-	85
Luís Eduardo Magalhães	554	-	-	391	113	504	-	-	50	-	50
Mansidão	155	-	-	41	-	41	-	-	114	-	114
Riachão das Neves	251	-	6	78	-	84	-	-	167	-	167
Santa Rita de Cássia	323	-	14	117	26	157	-	-	166	-	166
São Desidério	263	-	8	49	23	80	-	-	172	11	183
Wanderley	162	-	16	62	13	91	-	-	71	-	71
Bacia do Paramirim	1.951	-	124	529	85	738	-	-	1.213	-	1.213
Boquira	287	-	30	43	10	83	-	-	204	-	204
Botuporã	142	-	9	69	-	78	-	-	64	-	64
Caturama	132	-	-	47	-	47	-	-	85	-	85
Érico Cardoso	151	-	7	37	-	44	-	-	107	-	107
Ibipitanga	159	-	20	27	-	47	-	-	112	-	112
Macaúbas	558	-	10	110	32	152	-	-	406	-	406

2.6.2.3 Funções docentes do ensino fundamental, por localização e dependência administrativa, segundo o território de identidade e municípios – Bahia – 2011

(continuação)

Funções docentes											
Território de identidade e municípios	Total geral	Urbana					Rural				
		Federal	Estadual	Municipal	Privada	Total	Federal	Estadual	Municipal	Privada	Total
Paramirim	221	-	24	71	40	135	-	-	86	-	86
Rio do Pires	122	-	17	40	3	60	-	-	62	-	62
Tanque Novo	179	-	7	85	-	92	-	-	87	-	87
Sertão Produtivo	4.110	-	347	1.796	326	2.469	-	-	1.640	1	1.641
Brumado	543	-	-	270	94	364	-	-	179	-	179
Caculé	210	-	39	104	13	156	-	-	54	-	54
Caetité	466	-	90	87	64	241	-	-	225	-	225
Candiba	107	-	8	90	-	98	-	-	9	-	9
Contendas do Sincorá	47	-	-	34	-	34	-	-	13	-	13
Dom Basílio	144	-	-	42	-	42	-	-	102	-	102
Guanambi	492	-	98	276	118	492	-	-	-	-	-
Ibiassucê	83	-	-	62	-	62	-	-	21	-	21
Ituaçu	237	-	-	70	4	74	-	-	163	-	163
Iuiu	98	-	-	51	4	55	-	-	43	-	43
Lagoa Real	176	-	-	84	-	84	-	-	92	-	92
Livramento de Nossa Senhora	424	-	51	88	3	142	-	-	282	-	282
Malhada de Pedras	69	-	-	53	-	53	-	-	16	-	16
Palmas de Monte Alto	204	-	-	87	10	97	-	-	107	-	107
Pindaí	127	-	12	76	3	91	-	-	35	1	36
Rio do Antônio	177	-	25	112	-	137	-	-	40	-	40
Sebastião Laranjeiras	114	-	-	45	-	45	-	-	69	-	69
Tanhaçu	259	-	-	119	13	132	-	-	127	-	127
Urandi	133	-	24	46	-	70	-	-	63	-	63
Piemonte do Paraguaçu	2.578	-	235	1.066	253	1.554	-	-	1.024	-	1.024
Boa Vista do Tupim	227	-	20	66	-	86	-	-	141	-	141
laçu	305	-	11	163	22	196	-	-	109	-	109
Ibiquera	48	-	14	25	-	39	-	-	9	-	9
Itaberaba	531	-	67	256	98	421	-	-	110	-	110
Itatim	142	-	-	95	19	114	-	-	28	-	28
Lajedinho	48	-	-	27	-	27	-	-	21	-	21
Macajuba	84	-	-	55	1	56	-	-	28	-	28
Mundo Novo	194	-	39	28	21	88	-	-	106	-	106
Piritiba	236	-	30	61	41	132	-	-	104	-	104
Rafael Jambeiro	250	-	-	69	-	69	-	-	181	-	181
Ruy Barbosa	270	-	37	96	41	174	-	-	96	-	96
Santa Terezinha	109	-	9	42	5	56	-	-	53	-	53
Tapiramutá	134	-	8	83	5	96	-	-	38	-	38
Bacia do Jacuípe	2.513	-	218	987	214	1.419	-	46	1.048	-	1.094
Baixa Grande	210	-	35	74	13	122	-	-	88	-	88
Capela do Alto Alegre	128	-	-	52	4	56	-	-	72	-	72
Gavião	67	-	-	48	-	48	-	-	19	-	19

2.6.2.3 Funções docentes do ensino fundamental, por localização e dependência administrativa, segundo o território de identidade e municípios – Bahia – 2011

(continuação)

Funções docentes											
Território de identidade e municípios	Total geral	Urbana					Rural				
		Federal	Estadual	Municipal	Privada	Total	Federal	Estadual	Municipal	Privada	Total
Ipirá	547	-	40	151	62	253	-	-	294	-	294
Mairi	230	-	19	84	11	114	-	-	116	-	116
Nova Fátima	100	-	17	52	9	78	-	-	22	-	22
Pé de Serra	182	-	8	61	25	94	-	-	88	-	88
Pintadas	71	-	-	43	-	43	-	-	28	-	28
Quixabeira	120	-	-	51	6	57	-	8	55	-	63
Riachão do Jacuípe	319	-	49	76	60	185	-	38	96	-	134
São José do Jacuípe	120	-	-	102	3	105	-	-	15	-	15
Serra Preta	182	-	36	65	10	111	-	-	71	-	71
Várzea da Roça	161	-	14	79	6	99	-	-	62	-	62
Várzea do Poço	76	-	-	49	5	54	-	-	22	-	22
Piemonte da Diamantina	2.156	-	174	829	323	1.326	-	-	829	1	830
Caém	118	-	15	29	13	57	-	-	61	-	61
Capim Grosso	260	-	19	129	54	202	-	-	57	1	58
Jacobina	638	-	87	214	177	478	-	-	160	-	160
Miguel Calmon	244	-	28	75	40	143	-	-	101	-	101
Mirangaba	144	-	-	46	-	46	-	-	98	-	98
Ourolândia	222	-	-	79	15	94	-	-	128	-	128
Saúde	131	-	11	47	8	66	-	-	65	-	65
Serrolândia	101	-	14	63	8	85	-	-	16	-	16
Umburanas	183	-	-	72	6	78	-	-	105	-	105
Várzea Nova	115	-	-	75	2	77	-	-	38	-	38
Semiárido Nordeste II	4.309	-	218	1.555	309	2.082	-	28	2.195	4	2.227
Ajustina	190	-	-	77	11	88	-	-	102	-	102
Antas	121	-	-	61	5	66	-	-	55	-	55
Banzaê	159	-	23	37	-	60	-	14	85	-	99
Cícero Dantas	298	-	12	121	17	150	-	-	148	-	148
Cipó	199	-	28	55	23	106	-	-	93	-	93
Coronel João Sá	231	-	-	118	-	118	-	-	113	-	113
Euclides da Cunha	461	-	31	148	69	248	-	14	199	-	213
Fátima	223	-	8	60	21	89	-	-	134	-	134
Heliópolis	172	-	-	58	17	75	-	-	97	-	97
Jeremoabo	358	-	26	112	37	175	-	-	183	-	183
Nova Soure	288	-	37	101	18	156	-	-	132	-	132
Novo Triunfo	135	-	-	86	-	86	-	-	49	-	49
Paripiranga	303	-	-	97	33	130	-	-	173	-	173
Pedro Alexandre	129	-	-	38	-	38	-	-	91	-	91
Ribeira do Amparo	167	-	9	37	-	46	-	-	121	-	121
Ribeira do Pombal	547	-	44	213	57	314	-	-	229	4	233
Santa Brígida	191	-	-	66	-	66	-	-	125	-	125
Sítio do Quinto	137	-	-	70	1	71	-	-	66	-	66

2.6.2.3 Funções docentes do ensino fundamental, por localização e dependência administrativa, segundo o território de identidade e municípios – Bahia – 2011

(continuação)

Funções docentes											
Território de identidade e municípios	Total geral	Urbana					Rural				
		Federal	Estadual	Municipal	Privada	Total	Federal	Estadual	Municipal	Privada	Total
Litoral Norte e Agreste Baiano	5.793	-	714	2.325	723	3.762	-	18	2.013	-	2.031
Acajutiba	161	-	34	64	26	124	-	-	37	-	37
Alagoinhas	935	-	294	243	266	803	-	6	126	-	132
Aporá	220	-	23	85	8	116	-	-	104	-	104
Araçás	126	-	-	79	4	83	-	-	43	-	43
Aramari	101	-	14	41	10	65	-	-	36	-	36
Cardeal da Silva	99	-	10	82	3	95	-	-	4	-	4
Catu	489	-	90	203	118	411	-	12	66	-	78
Conde	227	-	18	118	-	136	-	-	91	-	91
Crisópolis	177	-	-	79	3	82	-	-	95	-	95
Entre Rios	481	-	24	196	69	289	-	-	192	-	192
Esplanada	360	-	13	135	43	191	-	-	169	-	169
Inhambupe	400	-	52	81	9	142	-	-	258	-	258
Itanagra	67	-	10	41	-	51	-	-	16	-	16
Itapicuru	307	-	11	69	-	80	-	-	227	-	227
Jandaíra	150	-	-	51	-	51	-	-	99	-	99
Mata de São João	337	-	7	239	46	292	-	-	45	-	45
Olindina	232	-	-	117	19	136	-	-	96	-	96
Ouriçangas	85	-	-	65	-	65	-	-	20	-	20
Pedrao	57	-	-	31	-	31	-	-	26	-	26
Pojuca	268	-	39	136	49	224	-	-	44	-	44
Rio Real	323	-	57	135	48	240	-	-	83	-	83
Sátiro Dias	191	-	18	35	2	55	-	-	136	-	136
Portal do Sertão	7.323	-	2.066	1.909	1.595	5.570	-	78	1.673	2	1.753
Água Fria	169	-	-	78	-	78	-	-	91	-	91
Amélia Rodrigues	264	-	64	111	28	203	-	-	61	-	61
Anguera	113	-	18	43	-	61	-	-	52	-	52
Antônio Cardoso	136	-	16	8	-	24	-	-	112	-	112
Conceição da Feira	201	-	39	82	33	154	-	-	47	-	47
Conceição do Jacuípe	253	-	55	95	88	238	-	-	15	-	15
Coração de Maria	203	-	38	22	28	88	-	23	92	-	115
Feira de Santana	4.067	-	1.563	824	1.215	3.602	-	55	408	2	465
Ipecaetá	228	-	13	59	4	76	-	-	152	-	152
Irará	272	-	-	103	44	147	-	-	125	-	125
Santa Bárbara	249	-	53	47	26	126	-	-	123	-	123
Santanópolis	118	-	15	36	4	55	-	-	63	-	63
Santo Estêvão	446	-	81	120	79	280	-	-	166	-	166
São Gonçalo dos Campos	331	-	74	88	31	193	-	-	138	-	138
Tanquinho	70	-	27	27	-	54	-	-	16	-	16
Teodoro Sampaio	78	-	10	62	3	75	-	-	3	-	3
Terra Nova	125	-	-	104	12	116	-	-	9	-	9

2.6.2.3 Funções docentes do ensino fundamental, por localização e dependência administrativa, segundo o território de identidade e municípios – Bahia – 2011

(continuação)

Funções docentes											
Território de identidade e municípios	Total geral	Urbana					Rural				
		Federal	Estadual	Municipal	Privada	Total	Federal	Estadual	Municipal	Privada	Total
Vitória da Conquista	6.070	-	748	2.201	674	3.623	-	-	2.447	-	2.447
Anagé	213	-	10	81	-	91	-	-	122	-	122
Aracatu	224	-	14	72	-	86	-	-	138	-	138
Barra do Choça	311	-	-	131	18	149	-	-	162	-	162
Belo Campo	172	-	13	81	16	110	-	-	62	-	62
Bom Jesus da Serra	109	-	-	60	-	60	-	-	49	-	49
Caetanos	103	-	-	40	-	40	-	-	63	-	63
Cândido Sales	280	-	15	116	11	142	-	-	138	-	138
Caraíbas	118	-	-	45	-	45	-	-	73	-	73
Condeúba	203	-	11	87	11	109	-	-	94	-	94
Cordeiros	98	-	-	60	-	60	-	-	38	-	38
Encruzilhada	235	-	10	48	11	69	-	-	166	-	166
Guajeru	77	-	-	40	-	40	-	-	37	-	37
Jacaraci	116	-	-	58	-	58	-	-	58	-	58
Licínio de Almeida	136	-	17	42	4	63	-	-	73	-	73
Maetinga	90	-	-	43	-	43	-	-	47	-	47
Mirante	79	-	-	26	-	26	-	-	53	-	53
Mortugaba	125	-	-	73	4	77	-	-	48	-	48
Piripá	111	-	-	60	-	60	-	-	51	-	51
Planalto	274	-	24	121	15	160	-	-	114	-	114
Poções	346	-	78	154	38	270	-	-	76	-	76
Presidente Jânio Quadros	114	-	-	42	3	45	-	-	69	-	69
Ribeirão do Largo	216	-	8	108	-	116	-	-	100	-	100
Tremedal	219	-	-	59	-	59	-	-	160	-	160
Vitória da Conquista	2.101	-	548	554	543	1.645	-	-	456	-	456
Recôncavo	5.227	-	713	1.800	891	3.404	-	47	1.721	55	1.823
Cabaceiras do Paraguaçu	161	-	-	76	9	85	-	-	76	-	76
Cachoeira	358	-	64	56	59	179	-	25	132	22	179
Castro Alves	255	-	-	97	39	136	-	-	119	-	119
Conceição do Almeida	183	-	43	46	33	122	-	-	61	-	61
Cruz das Almas	498	-	84	165	112	361	-	-	112	25	137
Dom Macêdo Costa	43	-	19	11	-	30	-	-	13	-	13
Governador Mangabeira	210	-	37	63	20	120	-	-	90	-	90
Maragogipe	316	-	32	109	39	180	-	22	114	-	136
Muniz Ferreira	65	-	7	37	-	44	-	-	21	-	21
Muritiba	272	-	21	84	43	148	-	-	124	-	124
Nazaré	255	-	80	111	42	233	-	-	22	-	22
Santo Amaro	498	-	56	136	97	289	-	-	203	6	209
Santo Antônio de Jesus	712	-	150	201	253	604	-	-	106	2	108
São Felipe	232	-	33	88	29	150	-	-	82	-	82
São Félix	132	-	22	44	12	78	-	-	54	-	54

2.6.2.3 Funções docentes do ensino fundamental, por localização e dependência administrativa, segundo o território de identidade e municípios – Bahia – 2011

(continuação)

Funções docentes											
Território de identidade e municípios	Total geral	Urbana					Rural				
		Federal	Estadual	Municipal	Privada	Total	Federal	Estadual	Municipal	Privada	Total
São Francisco do Conde	281	-	-	110	12	122	-	-	159	-	159
São Sebastião do Passé	338	-	13	141	61	215	-	-	123	-	123
Sapeaçu	227	-	52	109	17	178	-	-	49	-	49
Saubara	99	-	-	77	10	87	-	-	12	-	12
Varzedo	92	-	-	39	4	43	-	-	49	-	49
Médio Rio de Contas	3.278	-	521	1.489	540	2.550	-	-	728	-	728
Aiquara	62	-	-	45	2	47	-	-	15	-	15
Apuarema	99	-	9	62	-	71	-	-	28	-	28
Barra do Rocha	59	-	5	33	-	38	-	-	21	-	21
Boa Nova	132	-	6	49	-	55	-	-	77	-	77
Dário Meira	122	-	4	60	23	87	-	-	35	-	35
Gongogi	71	-	8	58	-	66	-	-	5	-	5
Ibirataia	219	-	21	134	24	179	-	-	40	-	40
Ipiaú	301	-	40	161	75	276	-	-	25	-	25
Itagi	136	-	31	64	16	111	-	-	25	-	25
Itagibá	109	-	-	42	5	47	-	-	62	-	62
Itamari	80	-	-	65	-	65	-	-	15	-	15
Jequié	1.216	-	315	382	351	1.048	-	-	168	-	168
Jitaúna	221	-	18	116	22	156	-	-	65	-	65
Manoel Vitorino	147	-	13	49	-	62	-	-	85	-	85
Nova Ibiá	69	-	-	45	-	45	-	-	24	-	24
Ubatã	235	-	51	124	22	197	-	-	38	-	38
Bacia do Rio Corrente	2.269	-	67	884	123	1.074	-	12	1.183	-	1.195
Brejolândia	101	-	-	33	-	33	-	5	63	-	68
Canápolis	178	-	6	58	-	64	-	-	114	-	114
Côcos	216	-	-	107	-	107	-	-	109	-	109
Coribe	166	-	-	62	2	64	-	-	102	-	102
Correntina	307	-	-	98	22	120	-	7	180	-	187
Jaborandi	84	-	-	54	-	54	-	-	30	-	30
Santa Maria da Vitória	402	-	26	163	45	234	-	-	168	-	168
Santana	250	-	22	57	38	117	-	-	133	-	133
São Félix do Coribe	198	-	-	106	5	111	-	-	87	-	87
Serra Dourada	203	-	13	78	11	102	-	-	101	-	101
Tabocas do Brejo Velho	164	-	-	68	-	68	-	-	96	-	96
Itaparica	1.416	-	193	501	137	831	-	72	513	-	585
Abaré	182	-	20	37	-	57	-	11	114	-	125
Chorrochó	152	-	12	40	-	52	-	31	69	-	100
Glória	140	-	-	40	-	40	-	11	89	-	100
Macururé	130	-	8	31	-	39	-	-	91	-	91
Paulo Afonso	721	-	127	320	137	584	-	-	137	-	137
Rodelas	91	-	26	33	-	59	-	19	13	-	32

2.6.2.3 Funções docentes do ensino fundamental, por localização e dependência administrativa, segundo o território de identidade e municípios – Bahia – 2011

(conclusão)

Funções docentes											
Território de identidade e municípios	Total geral	Urbana					Rural				
		Federal	Estadual	Municipal	Privada	Total	Federal	Estadual	Municipal	Privada	Total
Piemonte Norte do Itapicuru	2.537	-	184	701	410	1.295	-	60	1.177	5	1.242
Andorinha	143	-	-	63	12	75	-	8	60	-	68
Antônio Gonçalves	117	-	10	48	-	58	-	8	51	-	59
Caldeirão Grande	160	-	6	40	18	64	-	-	96	-	96
Campo Formoso	601	-	30	137	67	234	-	-	364	3	367
Filadélfia	203	-	-	76	27	103	-	-	100	-	100
Jaguarari	308	-	18	53	61	132	-	21	155	-	176
Pindobaçu	215	-	16	75	8	99	-	7	109	-	116
Ponto Novo	179	-	-	74	16	90	-	-	89	-	89
Senhor do Bonfim	611	-	104	135	201	440	-	16	153	2	171
Metropolitano de Salvador	17.326	41	5.857	6.605	4.019	16.522	-	16	768	20	804
Camaçari	1.424	-	-	1.083	248	1.331	-	-	93	-	93
Candeias	583	-	43	278	106	427	-	-	152	4	156
Dias D'Ávila	413	-	-	284	112	396	-	-	17	-	17
Itaparica	128	-	32	95	-	127	-	-	1	-	1
Lauro de Freitas	1.067	-	114	722	231	1.067	-	-	-	-	-
Madre de Deus	169	-	3	140	26	169	-	-	-	-	-
Salinas da Margarida	147	-	-	57	16	73	-	-	74	-	74
Salvador	12.237	41	5.467	3.508	3.172	12.188	-	16	30	3	49
Simões Filho	829	-	155	397	92	644	-	-	185	-	185
Vera Cruz	329	-	43	41	16	100	-	-	216	13	229
Costa do Descobrimento	2.869	-	140	1.636	419	2.195	-	-	633	41	674
Belmonte	198	-	-	169	-	169	-	-	29	-	29
Eunápolis	822	-	111	446	164	721	-	-	84	17	101
Guaratinga	238	-	-	175	11	186	-	-	52	-	52
Itabela	248	-	13	198	22	233	-	-	15	-	15
Itagimirim	71	-	-	63	6	69	-	-	2	-	2
Itapebi	106	-	-	70	9	79	-	-	27	-	27
Porto Seguro	958	-	16	380	185	581	-	-	353	24	377
Santa Cruz Cabrália	228	-	-	135	22	157	-	-	71	-	71

Fonte: Inep.

2.6.3 Ensino médio

2.6.3.1 Estabelecimentos com ensino médio, por localização e dependência administrativa, segundo território de identidade e municípios – Bahia – 2011

(continua)

Território de identidade e municípios	Estabelecimentos										
	Total	Urbana					Rural				
		Federal	Estadual	Municipal	Privada	Total	Federal	Estadual	Municipal	Privada	Total
Estado da Bahia	1.480	15	937	34	347	1.333	4	91	46	6	147
Irecê	42	-	23	2	11	36	-	4	1	1	6
América Dourada	1	-	-	-	-	-	-	1	-	-	1
Barra do Mendes	2	-	1	-	1	2	-	-	-	-	-
Barro Alto	1	-	1	-	-	1	-	-	-	-	-
Cafarnaum	1	-	1	-	-	1	-	-	-	-	-
Canarana	2	-	2	-	-	2	-	-	-	-	-
Central	3	-	1	-	1	2	-	-	-	1	1
Gentio do Ouro	2	-	1	1	-	2	-	-	-	-	-
Ibipeba	2	-	1	-	-	1	-	1	-	-	1
Ibititá	1	-	1	-	-	1	-	-	-	-	-
Ipupiara	2	-	2	-	-	2	-	-	-	-	-
Irecê	9	-	3	-	6	9	-	-	-	-	-
Itaguaçu da Bahia	1	-	-	-	-	-	-	1	-	-	1
João Dourado	2	-	1	-	1	2	-	-	-	-	-
Jussara	1	-	1	-	-	1	-	-	-	-	-
Lapão	2	-	1	-	-	1	-	1	-	-	1
Mulungu do Morro	1	-	1	-	-	1	-	-	-	-	-
Presidente Dutra	1	-	1	-	-	1	-	-	-	-	-
São Gabriel	1	-	1	-	-	1	-	-	-	-	-
Uibaí	2	-	1	-	1	2	-	-	-	-	-
Xique-Xique	5	-	2	1	1	4	-	-	1	-	1
Velho Chico	43	-	27	-	7	34	-	4	5	-	9
Barra	7	-	5	-	2	7	-	-	-	-	-
Bom Jesus da Lapa	7	-	3	-	3	6	-	1	-	-	1
Brotas de Macaúbas	1	-	1	-	-	1	-	-	-	-	-
Carinhanha	1	-	1	-	-	1	-	-	-	-	-
Feira da Mata	1	-	1	-	-	1	-	-	-	-	-
Ibotirama	3	-	2	-	-	2	-	1	-	-	1
Igaporã	1	-	1	-	-	1	-	-	-	-	-
Malhada	1	-	1	-	-	1	-	-	-	-	-
Matina	1	-	1	-	-	1	-	-	-	-	-
Morpará	2	-	2	-	-	2	-	-	-	-	-
Muquém do São Francisco	2	-	1	-	-	1	-	1	-	-	1
Oliveira dos Brejinhos	2	-	1	-	1	2	-	-	-	-	-
Paratinga	7	-	2	-	-	2	-	-	5	-	5
Riacho de Santana	4	-	3	-	1	4	-	-	-	-	-
Serra do Ramalho	1	-	1	-	-	1	-	-	-	-	-
Sítio do Mato	2	-	1	-	-	1	-	1	-	-	1

2.6.3.1 Estabelecimentos com ensino médio, por localização e dependência administrativa, segundo território de identidade e municípios – Bahia – 2011

(continuação)

Território de identidade e municípios	Estabelecimentos										
	Total	Urbana					Rural				
		Federal	Estadual	Municipal	Privada	Total	Federal	Estadual	Municipal	Privada	Total
Chapada Diamantina	50	1	32	2	3	38	-	5	7	-	12
Abaíra	1	-	1	-	-	1	-	-	-	-	-
Andaraí	2	-	1	-	-	1	-	-	1	-	1
Barra da Estiva	2	-	2	-	-	2	-	-	-	-	-
Boninal	2	-	1	1	-	2	-	-	-	-	-
Bonito	5	-	1	1	-	2	-	-	3	-	3
Ibicoara	2	-	2	-	-	2	-	-	-	-	-
Ibitiara	2	-	1	-	-	1	-	1	-	-	1
Iramaia	1	-	1	-	-	1	-	-	-	-	-
Iraquara	2	-	1	-	-	1	-	-	1	-	1
Itaeté	2	-	2	-	-	2	-	-	-	-	-
Jussiape	2	-	1	-	-	1	-	1	-	-	1
Lençóis	1	-	1	-	-	1	-	-	-	-	-
Marcionílio Souza	1	-	1	-	-	1	-	-	-	-	-
Morro do Chapéu	4	-	2	-	-	2	-	2	-	-	2
Mucugê	1	-	1	-	-	1	-	-	-	-	-
Nova Redenção	1	-	1	-	-	1	-	-	-	-	-
Novo Horizonte	1	-	1	-	-	1	-	-	-	-	-
Palmeiras	1	-	1	-	-	1	-	-	-	-	-
Piatã	1	-	1	-	-	1	-	-	-	-	-
Rio de Contas	3	-	1	-	-	1	-	1	1	-	2
Seabra	8	-	5	-	2	7	-	-	1	-	1
Souto Soares	1	-	1	-	-	1	-	-	-	-	-
Utinga	2	-	1	-	1	2	-	-	-	-	-
Wagner	2	-	2	-	-	2	-	-	-	-	-
Sisal	74	-	37	3	13	53	-	14	7	-	21
Araci	5	-	3	-	2	5	-	-	-	-	-
Barrocas	1	-	1	-	-	1	-	-	-	-	-
Biritinga	1	-	1	-	-	1	-	-	-	-	-
Candeal	1	-	1	-	-	1	-	-	-	-	-
Cansanção	3	-	2	-	-	2	-	1	-	-	1
Conceição do Coité	12	-	4	-	2	6	-	6	-	-	6
Ichu	2	-	2	-	-	2	-	-	-	-	-
Itiúba	3	-	2	-	-	2	-	1	-	-	1
Lamarão	2	-	1	1	-	2	-	-	-	-	-
Monte Santo	5	-	1	2	-	3	-	1	1	-	2
Nordestina	1	-	1	-	-	1	-	-	-	-	-
Queimadas	1	-	1	-	-	1	-	-	-	-	-
Quijingue	2	-	2	-	-	2	-	-	-	-	-
Retirolândia	2	-	1	-	1	2	-	-	-	-	-
Santaluz	3	-	1	-	1	2	-	1	-	-	1
São Domingos	2	-	2	-	-	2	-	-	-	-	-
Serrinha	16	-	5	-	3	8	-	3	5	-	8

2.6.3.1 Estabelecimentos com ensino médio, por localização e dependência administrativa, segundo território de identidade e municípios – Bahia – 2011

(continuação)

Território de identidade e municípios	Estabelecimentos										
	Total	Urbana					Rural				
		Federal	Estadual	Municipal	Privada	Total	Federal	Estadual	Municipal	Privada	Total
Teofilândia	3	-	1	-	1	2	-	-	1	-	1
Tucano	5	-	3	-	2	5	-	-	-	-	-
Valente	4	-	2	-	1	3	-	1	-	-	1
Litoral Sul	86	1	59	2	19	81	-	5	-	-	5
Almadina	1	-	1	-	-	1	-	-	-	-	-
Arataca	2	-	1	-	-	1	-	1	-	-	1
Aurelino Leal	1	-	1	-	-	1	-	-	-	-	-
Barro Preto	1	-	1	-	-	1	-	-	-	-	-
Buerarema	1	-	1	-	-	1	-	-	-	-	-
Camacan	3	-	2	-	1	3	-	-	-	-	-
Canavieiras	2	-	2	-	-	2	-	-	-	-	-
Coaraci	3	-	1	-	2	3	-	-	-	-	-
Floresta Azul	2	-	1	1	-	2	-	-	-	-	-
Ibicaraí	2	-	1	-	1	2	-	-	-	-	-
Ilhéus	24	-	14	-	8	22	-	2	-	-	2
Itabuna	22	-	15	-	7	22	-	-	-	-	-
Itacaré	2	-	2	-	-	2	-	-	-	-	-
Itaju do Colônia	1	-	1	-	-	1	-	-	-	-	-
Itajuípe	1	-	1	-	-	1	-	-	-	-	-
Itapé	1	-	1	-	-	1	-	-	-	-	-
Itapitanga	1	-	1	-	-	1	-	-	-	-	-
Jussari	1	-	1	-	-	1	-	-	-	-	-
Maraú	2	-	1	-	-	1	-	1	-	-	1
Mascote	2	-	2	-	-	2	-	-	-	-	-
Pau Brasil	2	-	1	-	-	1	-	1	-	-	1
Santa Luzia	2	-	1	1	-	2	-	-	-	-	-
São José da Vitória	1	-	1	-	-	1	-	-	-	-	-
Ubatuba	1	-	1	-	-	1	-	-	-	-	-
Una	2	-	2	-	-	2	-	-	-	-	-
Uruçuca	3	1	2	-	-	3	-	-	-	-	-
Baixo Sul	39	2	17	-	12	31	-	1	5	2	8
Aratuípe	1	-	1	-	-	1	-	-	-	-	-
Cairu	1	-	1	-	-	1	-	-	-	-	-
Camamu	2	-	1	-	1	2	-	-	-	-	-
Gandu	4	-	2	-	2	4	-	-	-	-	-
Ibirapitanga	1	-	1	-	-	1	-	-	-	-	-
Igrapiúna	3	-	1	-	-	1	-	1	-	1	2
Ituberá	3	-	1	-	2	3	-	-	-	-	-
Jaguaripe	6	-	1	-	-	1	-	-	5	-	5
Nilo Peçanha	2	-	1	-	1	2	-	-	-	-	-
Piraí do Norte	1	-	1	-	-	1	-	-	-	-	-
Presidente Tancredo Neves	2	-	1	-	-	1	-	-	-	1	1

2.6.3.1 Estabelecimentos com ensino médio, por localização e dependência administrativa, segundo território de identidade e municípios – Bahia – 2011

(continuação)

Território de identidade e municípios	Estabelecimentos										
	Total	Urbana					Rural				
		Federal	Estadual	Municipal	Privada	Total	Federal	Estadual	Municipal	Privada	Total
Taperoá	1	-	1	-	-	1	-	-	-	-	-
Teolândia	1	-	1	-	-	1	-	-	-	-	-
Valença	10	2	2	-	6	10	-	-	-	-	-
Wenceslau Guimarães	1	-	1	-	-	1	-	-	-	-	-
Extremo Sul	44	-	26	3	10	39	1	4	-	-	5
Alcobaça	1	-	1	-	-	1	-	-	-	-	-
Caravelas	1	-	1	-	-	1	-	-	-	-	-
Ibirapoã	1	-	1	-	-	1	-	-	-	-	-
Itamaraju	7	-	5	-	2	7	-	-	-	-	-
Itanhém	2	-	1	1	-	2	-	-	-	-	-
Jucuruçu	1	-	1	-	-	1	-	-	-	-	-
Lajedão	1	-	1	-	-	1	-	-	-	-	-
Medeiros Neto	3	-	3	-	-	3	-	-	-	-	-
Mucuri	6	-	1	-	3	4	-	2	-	-	2
Nova Viçosa	3	-	3	-	-	3	-	-	-	-	-
Prado	4	-	1	2	-	3	-	1	-	-	1
Teixeira de Freitas	12	-	6	-	5	11	1	-	-	-	1
Vereda	2	-	1	-	-	1	-	1	-	-	1
Médio Sudoeste da Bahia	27	1	18	-	7	26	-	1	-	-	1
Caatiba	1	-	1	-	-	1	-	-	-	-	-
Firmino Alves	1	-	1	-	-	1	-	-	-	-	-
Ibicuí	1	-	1	-	-	1	-	-	-	-	-
Iguaí	3	-	1	-	2	3	-	-	-	-	-
Itambé	2	-	2	-	-	2	-	-	-	-	-
Itapetinga	8	1	3	-	4	8	-	-	-	-	-
Itarantim	2	-	1	-	1	2	-	-	-	-	-
Itororó	3	-	3	-	-	3	-	-	-	-	-
Macarani	1	-	1	-	-	1	-	-	-	-	-
Maiquinique	1	-	1	-	-	1	-	-	-	-	-
Nova Canaã	1	-	1	-	-	1	-	-	-	-	-
Potiraguá	2	-	1	-	-	1	-	1	-	-	1
Santa Cruz da Vitória	1	-	1	-	-	1	-	-	-	-	-
Vale do Jequiriçá	36	-	23	3	5	31	1	3	1	-	5
Amargosa	4	-	1	-	2	3	-	1	-	-	1
Brejões	3	-	1	1	-	2	-	1	-	-	1
Cravolândia	1	-	1	-	-	1	-	-	-	-	-
Elísio Medrado	1	-	1	-	-	1	-	-	-	-	-
Irajuba	1	-	1	-	-	1	-	-	-	-	-
Itaquara	1	-	1	-	-	1	-	-	-	-	-
Itiruçu	3	-	1	-	1	2	-	1	-	-	1
Jaguaquara	4	-	2	-	2	4	-	-	-	-	-

2.6.3.1 Estabelecimentos com ensino médio, por localização e dependência administrativa, segundo território de identidade e municípios – Bahia – 2011

(continuação)

Território de identidade e municípios	Estabelecimentos										
	Total	Urbana				Rural					
		Federal	Estadual	Municipal	Privada	Total	Federal	Estadual	Municipal	Privada	Total
Jiquiriçá	1	-	1	-	-	1	-	-	-	-	-
Lafayette Coutinho	1	-	1	-	-	1	-	-	-	-	-
Lagedo do Tabocal	1	-	1	-	-	1	-	-	-	-	-
Laje	2	-	2	-	-	2	-	-	-	-	-
Maracás	3	-	2	-	-	2	-	-	1	-	1
Milagres	2	-	-	2	-	2	-	-	-	-	-
Mutuípe	1	-	1	-	-	1	-	-	-	-	-
Nova Itarana	1	-	1	-	-	1	-	-	-	-	-
Planaltino	1	-	1	-	-	1	-	-	-	-	-
Santa Inês	2	-	1	-	-	1	1	-	-	-	1
São Miguel das Matas	1	-	1	-	-	1	-	-	-	-	-
Ubaíra	2	-	2	-	-	2	-	-	-	-	-
Sertão do São Francisco	64	-	47	2	10	59	-	5	-	-	5
Campo Alegre de Lourdes	3	-	3	-	-	3	-	-	-	-	-
Canudos	2	-	1	1	-	2	-	-	-	-	-
Casa Nova	4	-	4	-	-	4	-	-	-	-	-
Curaçá	6	-	5	-	-	5	-	1	-	-	1
Juazeiro	30	-	21	-	8	29	-	1	-	-	1
Pilão Arcado	3	-	2	1	-	3	-	-	-	-	-
Remanso	4	-	2	-	2	4	-	-	-	-	-
Sento Sé	3	-	3	-	-	3	-	-	-	-	-
Sobradinho	2	-	2	-	-	2	-	-	-	-	-
Uauá	7	-	4	-	-	4	-	3	-	-	3
Bacia do Rio Grande	49	1	32	2	8	43	-	1	5	-	6
Angical	2	-	1	-	-	1	-	1	-	-	1
Baianópolis	2	-	1	1	-	2	-	-	-	-	-
Barreiras	18	1	12	-	5	18	-	-	-	-	-
Buritirama	1	-	1	-	-	1	-	-	-	-	-
Catolândia	1	-	1	-	-	1	-	-	-	-	-
Cotegipe	1	-	1	-	-	1	-	-	-	-	-
Cristópolis	1	-	1	-	-	1	-	-	-	-	-
Formosa do Rio Preto	3	-	2	1	-	3	-	-	-	-	-
Luís Eduardo Magalhães	5	-	2	-	3	5	-	-	-	-	-
Mansidão	1	-	1	-	-	1	-	-	-	-	-
Riachão das Neves	2	-	2	-	-	2	-	-	-	-	-
Santa Rita de Cássia	4	-	4	-	-	4	-	-	-	-	-
São Desidério	7	-	2	-	-	2	-	-	5	-	5
Wanderley	1	-	1	-	-	1	-	-	-	-	-
Bacia do Paramirim	19	-	15	-	3	18	-	1	-	-	1
Boquira	3	-	3	-	-	3	-	-	-	-	-
Botuporã	1	-	1	-	-	1	-	-	-	-	-

2.6.3.1 Estabelecimentos com ensino médio, por localização e dependência administrativa, segundo território de identidade e municípios – Bahia – 2011

(continuação)

Território de identidade e municípios	Estabelecimentos										
	Total	Urbana					Rural				
		Federal	Estadual	Municipal	Privada	Total	Federal	Estadual	Municipal	Privada	Total
Caturama	1	-	1	-	-	1	-	-	-	-	-
Érico Cardoso	1	-	1	-	-	1	-	-	-	-	-
Ibipitanga	1	-	1	-	-	1	-	-	-	-	-
Macaúbas	6	-	3	-	2	5	-	1	-	-	1
Paramirim	3	-	2	-	1	3	-	-	-	-	-
Rio do Pires	2	-	2	-	-	2	-	-	-	-	-
Tanque Novo	1	-	1	-	-	1	-	-	-	-	-
Sertão Produtivo	45	-	31	2	8	41	1	3	-	-	4
Brumado	7	-	3	-	4	7	-	-	-	-	-
Caculé	3	-	2	-	-	2	-	1	-	-	1
Caetité	6	-	4	-	2	6	-	-	-	-	-
Candiba	1	-	1	-	-	1	-	-	-	-	-
Contendas do Sincorá	1	-	-	-	-	-	-	1	-	-	1
Dom Basílio	1	-	1	-	-	1	-	-	-	-	-
Guanambi	9	-	5	-	2	7	1	1	-	-	2
Ibiassucê	1	-	1	-	-	1	-	-	-	-	-
Ituaçu	1	-	1	-	-	1	-	-	-	-	-
Iuiu	1	-	1	-	-	1	-	-	-	-	-
Lagoa Real	1	-	1	-	-	1	-	-	-	-	-
Livramento de Nossa Senhora	2	-	2	-	-	2	-	-	-	-	-
Malhada de Pedras	1	-	1	-	-	1	-	-	-	-	-
Palmas de Monte Alto	1	-	1	-	-	1	-	-	-	-	-
Pindaí	2	-	1	1	-	2	-	-	-	-	-
Rio do Antônio	3	-	2	1	-	3	-	-	-	-	-
Sebastião Laranjeiras	1	-	1	-	-	1	-	-	-	-	-
Tanhaçu	2	-	2	-	-	2	-	-	-	-	-
Urandi	1	-	1	-	-	1	-	-	-	-	-
Piemonte do Paraguaçu	27	-	19	-	5	24	-	3	-	-	3
Boa Vista do Tupim	3	-	1	-	-	1	-	2	-	-	2
Iaçu	1	-	1	-	-	1	-	-	-	-	-
Ibiquera	1	-	1	-	-	1	-	-	-	-	-
Itaberaba	5	-	3	-	2	5	-	-	-	-	-
Itatim	1	-	1	-	-	1	-	-	-	-	-
Lajedinho	1	-	1	-	-	1	-	-	-	-	-
Macajuba	1	-	1	-	-	1	-	-	-	-	-
Mundo Novo	3	-	2	-	1	3	-	-	-	-	-
Piritiba	3	-	2	-	1	3	-	-	-	-	-
Rafael Jambeiro	2	-	1	-	-	1	-	1	-	-	1
Ruy Barbosa	3	-	2	-	1	3	-	-	-	-	-
Santa Terezinha	1	-	1	-	-	1	-	-	-	-	-
Tapiramutá	2	-	2	-	-	2	-	-	-	-	-

2.6.3.1 Estabelecimentos com ensino médio, por localização e dependência administrativa, segundo território de identidade e municípios – Bahia – 2011

(continuação)

Território de identidade e municípios	Estabelecimentos										
	Total	Urbana					Rural				
		Federal	Estadual	Municipal	Privada	Total	Federal	Estadual	Municipal	Privada	Total
Bacia do Jacuípe	27	-	20	-	3	23	-	4	-	-	4
Baixa Grande	2	-	2	-	-	2	-	-	-	-	-
Capela do Alto Alegre	1	-	1	-	-	1	-	-	-	-	-
Gavião	1	-	1	-	-	1	-	-	-	-	-
Ipirá	4	-	3	-	1	4	-	-	-	-	-
Mairi	1	-	1	-	-	1	-	-	-	-	-
Nova Fátima	1	-	1	-	-	1	-	-	-	-	-
Pé de Serra	1	-	1	-	-	1	-	-	-	-	-
Pintadas	1	-	1	-	-	1	-	-	-	-	-
Quixabeira	2	-	1	-	-	1	-	1	-	-	1
Riachão do Jacuípe	8	-	3	-	2	5	-	3	-	-	3
São José do Jacuípe	1	-	1	-	-	1	-	-	-	-	-
Serra Preta	2	-	2	-	-	2	-	-	-	-	-
Várzea da Roça	1	-	1	-	-	1	-	-	-	-	-
Várzea do Poço	1	-	1	-	-	1	-	-	-	-	-
Piemonte da Diamantina	25	-	15	1	8	24	-	-	1	-	1
Caém	1	-	1	-	-	1	-	-	-	-	-
Capim Grosso	4	-	2	-	2	4	-	-	-	-	-
Jacobina	12	-	4	1	6	11	-	-	1	-	1
Miguel Calmon	2	-	2	-	-	2	-	-	-	-	-
Mirangaba	1	-	1	-	-	1	-	-	-	-	-
Ouroândia	1	-	1	-	-	1	-	-	-	-	-
Saúde	1	-	1	-	-	1	-	-	-	-	-
Serrolândia	1	-	1	-	-	1	-	-	-	-	-
Umburanas	1	-	1	-	-	1	-	-	-	-	-
Várzea Nova	1	-	1	-	-	1	-	-	-	-	-
Semiárido Nordeste II	42	-	28	4	9	41	-	1	-	-	1
Adustina	2	-	1	1	-	2	-	-	-	-	-
Antas	2	-	1	1	-	2	-	-	-	-	-
Banzaê	2	-	2	-	-	2	-	-	-	-	-
Cícero Dantas	3	-	2	-	1	3	-	-	-	-	-
Cipó	2	-	2	-	-	2	-	-	-	-	-
Coronel João Sá	1	-	1	-	-	1	-	-	-	-	-
Euclides da Cunha	4	-	2	-	2	4	-	-	-	-	-
Fátima	2	-	2	-	-	2	-	-	-	-	-
Heliópolis	1	-	1	-	-	1	-	-	-	-	-
Jeremoabo	5	-	2	-	2	4	-	1	-	-	1
Nova Soure	4	-	2	1	1	4	-	-	-	-	-
Novo Triunfo	2	-	1	1	-	2	-	-	-	-	-
Paripiranga	2	-	1	-	1	2	-	-	-	-	-
Pedro Alexandre	1	-	1	-	-	1	-	-	-	-	-
Ribeira do Amparo	1	-	1	-	-	1	-	-	-	-	-

2.6.3.1 Estabelecimentos com ensino médio, por localização e dependência administrativa, segundo território de identidade e municípios – Bahia – 2011

(continuação)

Território de identidade e municípios	Estabelecimentos										
	Total	Urbana					Rural				
		Federal	Estadual	Municipal	Privada	Total	Federal	Estadual	Municipal	Privada	Total
Ribeira do Pombal	6	-	4	-	2	6	-	-	-	-	-
Santa Brígida	1	-	1	-	-	1	-	-	-	-	-
Sítio do Quinto	1	-	1	-	-	1	-	-	-	-	-
Litoral Norte e Agreste Baiano	65	1	39	3	15	58	-	4	3	-	7
Acajutiba	1	-	1	-	-	1	-	-	-	-	-
Alagoinhas	16	-	6	-	8	14	-	2	-	-	2
Aporá	2	-	2	-	-	2	-	-	-	-	-
Araçás	1	-	-	1	-	1	-	-	-	-	-
Aramari	1	-	1	-	-	1	-	-	-	-	-
Cardeal da Silva	1	-	1	-	-	1	-	-	-	-	-
Catu	7	1	4	-	1	6	-	1	-	-	1
Conde	2	-	2	-	-	2	-	-	-	-	-
Crisópolis	1	-	1	-	-	1	-	-	-	-	-
Entre Rios	3	-	2	-	1	3	-	-	-	-	-
Esplanada	5	-	2	-	1	3	-	-	2	-	2
Inhambupe	3	-	3	-	-	3	-	-	-	-	-
Itanagra	1	-	1	-	-	1	-	-	-	-	-
Itapicuru	3	-	1	1	-	2	-	-	1	-	1
Jandaíra	1	-	1	-	-	1	-	-	-	-	-
Mata de São João	4	-	2	-	1	3	-	1	-	-	1
Olindina	3	-	2	1	-	3	-	-	-	-	-
Ouriçangas	1	-	1	-	-	1	-	-	-	-	-
Pedrao	1	-	1	-	-	1	-	-	-	-	-
Pojuca	2	-	1	-	1	2	-	-	-	-	-
Rio Real	5	-	3	-	2	5	-	-	-	-	-
Sátiro Dias	1	-	1	-	-	1	-	-	-	-	-
Portal do Sertão	102	-	66	1	28	95	-	5	2	-	7
Água Fria	1	-	1	-	-	1	-	-	-	-	-
Amélia Rodrigues	3	-	3	-	-	3	-	-	-	-	-
Anguera	1	-	1	-	-	1	-	-	-	-	-
Antônio Cardoso	1	-	1	-	-	1	-	-	-	-	-
Conceição da Feira	1	-	1	-	-	1	-	-	-	-	-
Conceição do Jacuípe	3	-	1	-	2	3	-	-	-	-	-
Coração de Maria	3	-	2	-	-	2	-	1	-	-	1
Feira de Santana	70	-	45	-	22	67	-	3	-	-	3
Ipecaetá	1	-	1	-	-	1	-	-	-	-	-
Irará	3	-	1	-	1	2	-	1	-	-	1
Santa Bárbara	2	-	1	-	1	2	-	-	-	-	-
Santanópolis	1	-	1	-	-	1	-	-	-	-	-
Santo Estêvão	5	-	3	-	2	5	-	-	-	-	-
São Gonçalo dos Campos	4	-	1	1	-	2	-	-	2	-	2

2.6.3.1 Estabelecimentos com ensino médio, por localização e dependência administrativa, segundo território de identidade e municípios – Bahia – 2011

(continuação)

Território de identidade e municípios	Estabelecimentos										
	Total	Urbana				Rural					
		Federal	Estadual	Municipal	Privada	Total	Federal	Estadual	Municipal	Privada	Total
Tanquinho	1	-	1	-	-	1	-	-	-	-	-
Teodoro Sampaio	1	-	1	-	-	1	-	-	-	-	-
Terra Nova	1	-	1	-	-	1	-	-	-	-	-
Vitória da Conquista	56	-	44	-	9	53	-	3	-	-	3
Anagé	2	-	1	-	-	1	-	1	-	-	1
Aracatu	1	-	1	-	-	1	-	-	-	-	-
Barra do Choça	2	-	1	-	-	1	-	1	-	-	1
Belo Campo	1	-	1	-	-	1	-	-	-	-	-
Bom Jesus da Serra	1	-	1	-	-	1	-	-	-	-	-
Caetanos	1	-	1	-	-	1	-	-	-	-	-
Cândido Sales	2	-	2	-	-	2	-	-	-	-	-
Caraíbas	1	-	1	-	-	1	-	-	-	-	-
Condeúba	1	-	1	-	-	1	-	-	-	-	-
Cordeiros	1	-	1	-	-	1	-	-	-	-	-
Encruzilhada	1	-	1	-	-	1	-	-	-	-	-
Guajeru	1	-	1	-	-	1	-	-	-	-	-
Jacaraci	1	-	1	-	-	1	-	-	-	-	-
Licínio de Almeida	2	-	2	-	-	2	-	-	-	-	-
Maetinga	1	-	1	-	-	1	-	-	-	-	-
Mirante	1	-	1	-	-	1	-	-	-	-	-
Mortugaba	1	-	1	-	-	1	-	-	-	-	-
Piripá	1	-	1	-	-	1	-	-	-	-	-
Planalto	1	-	1	-	-	1	-	-	-	-	-
Poções	7	-	5	-	2	7	-	-	-	-	-
Presidente Jânio Quadros	1	-	1	-	-	1	-	-	-	-	-
Ribeirão do Largo	1	-	1	-	-	1	-	-	-	-	-
Tremedal	1	-	1	-	-	1	-	-	-	-	-
Vitória da Conquista	23	-	15	-	7	22	-	1	-	-	1
Recôncavo	72	1	36	1	21	59	-	8	3	2	13
Cabaceiras do Paraguaçu	1	-	1	-	-	1	-	-	-	-	-
Cachoeira	8	-	2	-	2	4	-	3	-	1	4
Castro Alves	2	-	1	-	-	1	-	-	1	-	1
Conceição do Almeida	3	-	2	-	1	3	-	-	-	-	-
Cruz das Almas	10	-	4	1	4	9	-	-	-	1	1
Dom Macêdo Costa	1	-	1	-	-	1	-	-	-	-	-
Governador Mangabeira	3	-	2	-	1	3	-	-	-	-	-
Maragogipe	5	-	2	-	1	3	-	2	-	-	2
Muniz Ferreira	1	-	1	-	-	1	-	-	-	-	-
Muritiba	3	-	1	-	1	2	-	1	-	-	1
Nazaré	3	-	2	-	1	3	-	-	-	-	-
Santo Amaro	11	1	5	-	3	9	-	-	2	-	2
Santo Antônio de Jesus	7	-	3	-	4	7	-	-	-	-	-

2.6.3.1 Estabelecimentos com ensino médio, por localização e dependência administrativa, segundo território de identidade e municípios – Bahia – 2011

(continuação)

Território de identidade e municípios	Estabelecimentos										
	Total	Urbana					Rural				
		Federal	Estadual	Municipal	Privada	Total	Federal	Estadual	Municipal	Privada	Total
São Felipe	2	-	1	-	1	2	-	-	-	-	-
São Félix	1	-	1	-	-	1	-	-	-	-	-
São Francisco do Conde	2	-	1	-	-	1	-	1	-	-	1
São Sebastião do Passé	4	-	2	-	2	4	-	-	-	-	-
Sapeaçu	3	-	2	-	-	2	-	1	-	-	1
Saubara	1	-	1	-	-	1	-	-	-	-	-
Varzedo	1	-	1	-	-	1	-	-	-	-	-
Médio Rio de Contas	42	-	31	-	8	39	-	1	2	-	3
Aiquara	1	-	1	-	-	1	-	-	-	-	-
Apuarema	1	-	1	-	-	1	-	-	-	-	-
Barra do Rocha	1	-	1	-	-	1	-	-	-	-	-
Boa Nova	1	-	1	-	-	1	-	-	-	-	-
Dário Meira	1	-	1	-	-	1	-	-	-	-	-
Gongogi	1	-	1	-	-	1	-	-	-	-	-
Ibirataia	2	-	2	-	-	2	-	-	-	-	-
Ipiaú	5	-	2	-	2	4	-	1	-	-	1
Itagi	2	-	1	-	1	2	-	-	-	-	-
Itagibá	1	-	1	-	-	1	-	-	-	-	-
Itamari	1	-	1	-	-	1	-	-	-	-	-
Jequié	17	-	13	-	4	17	-	-	-	-	-
Jitaúna	3	-	2	-	1	3	-	-	-	-	-
Manoel Vitorino	3	-	1	-	-	1	-	-	2	-	2
Nova Ibiá	1	-	1	-	-	1	-	-	-	-	-
Ubatã	1	-	1	-	-	1	-	-	-	-	-
Bacia do Rio Corrente	21	-	15	-	4	19	-	2	-	-	2
Brejoândia	1	-	1	-	-	1	-	-	-	-	-
Canápolis	1	-	1	-	-	1	-	-	-	-	-
Côcos	1	-	1	-	-	1	-	-	-	-	-
Coribe	1	-	1	-	-	1	-	-	-	-	-
Correntina	4	-	2	-	1	3	-	1	-	-	1
Jaborandi	1	-	1	-	-	1	-	-	-	-	-
Santa Maria da Vitória	4	-	2	-	2	4	-	-	-	-	-
Santana	4	-	2	-	1	3	-	1	-	-	1
São Félix do Coribe	1	-	1	-	-	1	-	-	-	-	-
Serra Dourada	2	-	2	-	-	2	-	-	-	-	-
Tabocas do Brejo Velho	1	-	1	-	-	1	-	-	-	-	-
Itaparica	21	1	12	1	3	17	-	4	-	-	4
Abaré	2	-	1	-	-	1	-	1	-	-	1
Chorrochó	5	-	1	1	-	2	-	3	-	-	3
Glória	1	-	1	-	-	1	-	-	-	-	-

2.6.3.1 Estabelecimentos com ensino médio, por localização e dependência administrativa, segundo território de identidade e municípios – Bahia – 2011

(conclusão)

Território de identidade e municípios	Estabelecimentos										
	Total	Urbana					Rural				
		Federal	Estadual	Municipal	Privada	Total	Federal	Estadual	Municipal	Privada	Total
Macururé	1	-	1	-	-	1	-	-	-	-	-
Paulo Afonso	10	1	6	-	3	10	-	-	-	-	-
Rodelas	2	-	2	-	-	2	-	-	-	-	-
Piemonte Norte do Itapicuru	30	-	17	-	6	23	1	5	1	-	7
Andorinha	1	-	1	-	-	1	-	-	-	-	-
Antônio Gonçalves	2	-	2	-	-	2	-	-	-	-	-
Caldeirão Grande	2	-	1	-	-	1	-	-	1	-	1
Campo Formoso	5	-	3	-	2	5	-	-	-	-	-
Filadélfia	1	-	1	-	-	1	-	-	-	-	-
Jaguarari	4	-	2	-	1	3	-	1	-	-	1
Pindobaçu	2	-	1	-	-	1	-	1	-	-	1
Ponto Novo	1	-	1	-	-	1	-	-	-	-	-
Senhor do Bonfim	12	-	5	-	3	8	1	3	-	-	4
Metropolitano de Salvador	293	4	185	-	103	292	-	-	1	-	1
Camaçari	14	1	10	-	3	14	-	-	-	-	-
Candeias	9	-	6	-	3	9	-	-	-	-	-
Dias D'Ávila	5	-	2	-	3	5	-	-	-	-	-
Itaparica	2	-	2	-	-	2	-	-	-	-	-
Lauro de Freitas	14	-	6	-	8	14	-	-	-	-	-
Madre de Deus	1	-	1	-	-	1	-	-	-	-	-
Salinas da Margarida	2	-	1	-	-	1	-	-	1	-	1
Salvador	234	2	147	-	85	234	-	-	-	-	-
Simões Filho	10	1	8	-	1	10	-	-	-	-	-
Vera Cruz	2	-	2	-	-	2	-	-	-	-	-
Costa do Descobrimento	39	2	23	2	9	36	-	-	2	1	3
Belmonte	3	-	1	2	-	3	-	-	-	-	-
Eunápolis	14	1	8	-	4	13	-	-	-	1	1
Guaratinga	1	-	1	-	-	1	-	-	-	-	-
Itabela	1	-	1	-	-	1	-	-	-	-	-
Itagimirim	1	-	1	-	-	1	-	-	-	-	-
Itapebi	1	-	1	-	-	1	-	-	-	-	-
Porto Seguro	15	1	7	-	5	13	-	-	2	-	2
Santa Cruz Cabrália	3	-	3	-	-	3	-	-	-	-	-

Fonte: Inep.

2.6.3.2 Matrícula inicial no ensino médio , por localização e dependência administrativa, segundo o território de identidade e municípios – Bahia – 2011

(continua)

Território de identidade e municípios	Matrícula inicial										
	Total geral	Urbana					Rural				
		Federal	Estadual	Municipal	Privada	Total	Federal	Estadual	Municipal	Privada	Total
Estado da Bahia	598.509	6.001	517.442	5.390	43.014	571.847	1.306	18.652	5.829	875	26.662
Irecê	19.852	-	16.117	548	1.242	17.907	-	1.805	107	33	1.945
América Dourada	817	-	-	-	-	-	-	817	-	-	817
Barra do Mendes	784	-	742	-	42	784	-	-	-	-	-
Barro Alto	702	-	702	-	-	702	-	-	-	-	-
Cafarnaum	913	-	913	-	-	913	-	-	-	-	-
Canarana	1.086	-	1.086	-	-	1.086	-	-	-	-	-
Central	651	-	550	-	68	618	-	-	-	33	33
Gentio do Ouro	480	-	218	262	-	480	-	-	-	-	-
Ibipeba	582	-	423	-	-	423	-	159	-	-	159
Ibititá	843	-	843	-	-	843	-	-	-	-	-
Ipupiara	475	-	475	-	-	475	-	-	-	-	-
Irecê	3.700	-	2.718	-	982	3.700	-	-	-	-	-
Itaguaçu da Bahia	545	-	-	-	-	-	-	545	-	-	545
João Dourado	1.064	-	1.020	-	44	1.064	-	-	-	-	-
Jussara	701	-	701	-	-	701	-	-	-	-	-
Lapão	1.334	-	1.050	-	-	1.050	-	284	-	-	284
Mulungu do Morro	554	-	554	-	-	554	-	-	-	-	-
Presidente Dutra	704	-	704	-	-	704	-	-	-	-	-
São Gabriel	782	-	782	-	-	782	-	-	-	-	-
Uibaí	636	-	612	-	24	636	-	-	-	-	-
Xique-Xique	2.499	-	2.024	286	82	2.392	-	-	107	-	107
Velho Chico	18.851	-	16.828	-	426	17.254	-	689	908	-	1.597
Barra	2.746	-	2.628	-	118	2.746	-	-	-	-	-
Bom Jesus da Lapa	2.790	-	2.331	-	244	2.575	-	215	-	-	215
Brotas de Macaúbas	485	-	485	-	-	485	-	-	-	-	-
Carinhanha	1.342	-	1.342	-	-	1.342	-	-	-	-	-
Feira da Mata	321	-	321	-	-	321	-	-	-	-	-
Ibotirama	1.213	-	1.200	-	-	1.200	-	13	-	-	13
Igaporã	498	-	498	-	-	498	-	-	-	-	-
Malhada	991	-	991	-	-	991	-	-	-	-	-
Matina	488	-	488	-	-	488	-	-	-	-	-
Morpará	385	-	385	-	-	385	-	-	-	-	-
Muquém do São Francisco	627	-	326	-	-	326	-	301	-	-	301
Oliveira dos Brejinhos	1.072	-	1.028	-	44	1.072	-	-	-	-	-
Paratinga	1.816	-	908	-	-	908	-	-	908	-	908
Riacho de Santana	1.509	-	1.489	-	20	1.509	-	-	-	-	-
Serra do Ramalho	1.894	-	1.894	-	-	1.894	-	-	-	-	-
Sítio do Mato	674	-	514	-	-	514	-	160	-	-	160
Chapada Diamantina	17.929	-	16.068	214	124	16.406	-	925	598	-	1.523
Abaíra	425	-	425	-	-	425	-	-	-	-	-
Andaraí	661	-	608	-	-	608	-	-	53	-	53

2.6.3.2 Matrícula inicial no ensino médio , por localização e dependência administrativa, segundo o território de identidade e municípios – Bahia – 2011

(continuação)

Território de identidade e municípios	Matrícula inicial										
	Total geral	Urbana					Rural				
		Federal	Estadual	Municipal	Privada	Total	Federal	Estadual	Municipal	Privada	Total
Barra da Estiva	1.124	-	1.124	-	-	1.124	-	-	-	-	-
Boninal	842	-	654	188	-	842	-	-	-	-	-
Bonito	659	-	386	26	-	412	-	-	247	-	247
Ibicoara	793	-	793	-	-	793	-	-	-	-	-
Ibitiara	863	-	576	-	-	576	-	287	-	-	287
Iramaia	592	-	592	-	-	592	-	-	-	-	-
Iraquara	1.144	-	948	-	-	948	-	-	196	-	196
Itaeté	1.010	-	1.010	-	-	1.010	-	-	-	-	-
Jussiape	323	-	244	-	-	244	-	79	-	-	79
Lençóis	400	-	400	-	-	400	-	-	-	-	-
Marcionílio Souza	514	-	514	-	-	514	-	-	-	-	-
Morro do Chapéu	1.445	-	1.068	-	-	1.068	-	377	-	-	377
Mucugê	284	-	284	-	-	284	-	-	-	-	-
Nova Redenção	321	-	321	-	-	321	-	-	-	-	-
Novo Horizonte	463	-	463	-	-	463	-	-	-	-	-
Palmeiras	335	-	335	-	-	335	-	-	-	-	-
Piatã	843	-	843	-	-	843	-	-	-	-	-
Rio de Contas	543	-	278	-	-	278	-	182	83	-	265
Seabra	2.068	-	1.963	-	86	2.049	-	-	19	-	19
Souto Soares	977	-	977	-	-	977	-	-	-	-	-
Utinga	938	-	900	-	38	938	-	-	-	-	-
Wagner	362	-	362	-	-	362	-	-	-	-	-
Sisal	23.191	-	18.790	666	728	20.184	-	2.049	958	-	3.007
Araci	1.772	-	1.692	-	80	1.772	-	-	-	-	-
Barrocas	626	-	626	-	-	626	-	-	-	-	-
Biritinga	507	-	507	-	-	507	-	-	-	-	-
Candeal	274	-	274	-	-	274	-	-	-	-	-
Cansanção	1.303	-	1.094	-	-	1.094	-	209	-	-	209
Conceição do Coité	2.217	-	1.471	-	105	1.576	-	641	-	-	641
Ichu	291	-	291	-	-	291	-	-	-	-	-
Itiúba	1.325	-	1.140	-	-	1.140	-	185	-	-	185
Lamarão	289	-	252	37	-	289	-	-	-	-	-
Monte Santo	2.305	-	921	629	-	1.550	-	191	564	-	755
Nordestina	772	-	772	-	-	772	-	-	-	-	-
Queimadas	1.039	-	1.039	-	-	1.039	-	-	-	-	-
Quijingue	1.025	-	1.025	-	-	1.025	-	-	-	-	-
Retirolândia	531	-	513	-	18	531	-	-	-	-	-
Santaluz	1.733	-	1.426	-	80	1.506	-	227	-	-	227
São Domingos	327	-	327	-	-	327	-	-	-	-	-
Serrinha	3.264	-	2.229	-	170	2.399	-	515	350	-	865
Teofilândia	928	-	769	-	115	884	-	-	44	-	44
Tucano	1.701	-	1.601	-	100	1.701	-	-	-	-	-
Valente	962	-	821	-	60	881	-	81	-	-	81

2.6.3.2 Matrícula inicial no ensino médio , por localização e dependência administrativa, segundo o território de identidade e municípios – Bahia – 2011

(continuação)

Território de identidade e municípios	Matrícula inicial										
	Total geral	Urbana					Rural				
		Federal	Estadual	Municipal	Privada	Total	Federal	Estadual	Municipal	Privada	Total
Litoral Sul	30.605	60	26.585	237	2.864	29.746	-	859	-	-	859
Almadina	168	-	168	-	-	168	-	-	-	-	-
Arataca	518	-	289	-	-	289	-	229	-	-	229
Aurelino Leal	403	-	403	-	-	403	-	-	-	-	-
Barro Preto	436	-	436	-	-	436	-	-	-	-	-
Buerarema	629	-	629	-	-	629	-	-	-	-	-
Camacan	783	-	744	-	39	783	-	-	-	-	-
Canavieiras	931	-	931	-	-	931	-	-	-	-	-
Coaraci	842	-	727	-	115	842	-	-	-	-	-
Floresta Azul	235	-	189	46	-	235	-	-	-	-	-
Ibicaraí	889	-	806	-	83	889	-	-	-	-	-
Ilhéus	7.491	-	6.123	-	1.156	7.279	-	212	-	-	212
Itabuna	8.716	-	7.245	-	1.471	8.716	-	-	-	-	-
Itacaré	636	-	636	-	-	636	-	-	-	-	-
Itaju do Colônia	272	-	272	-	-	272	-	-	-	-	-
Itajuípe	648	-	648	-	-	648	-	-	-	-	-
Itapé	442	-	442	-	-	442	-	-	-	-	-
Itapitanga	337	-	337	-	-	337	-	-	-	-	-
Jussari	412	-	412	-	-	412	-	-	-	-	-
Maraú	530	-	267	-	-	267	-	263	-	-	263
Mascote	793	-	793	-	-	793	-	-	-	-	-
Pau Brasil	685	-	530	-	-	530	-	155	-	-	155
Santa Luzia	525	-	334	191	-	525	-	-	-	-	-
São José da Vitória	309	-	309	-	-	309	-	-	-	-	-
Ubaitaba	755	-	755	-	-	755	-	-	-	-	-
Una	1.001	-	1.001	-	-	1.001	-	-	-	-	-
Uruçuca	1.219	60	1.159	-	-	1.219	-	-	-	-	-
Baixo Sul	14.246	639	12.192	-	584	13.415	-	86	613	132	831
Aratuípe	306	-	306	-	-	306	-	-	-	-	-
Cairu	415	-	415	-	-	415	-	-	-	-	-
Camamu	1.643	-	1.624	-	19	1.643	-	-	-	-	-
Gandu	1.212	-	1.121	-	91	1.212	-	-	-	-	-
Ibirapitanga	1.004	-	1.004	-	-	1.004	-	-	-	-	-
Igrapiúna	562	-	446	-	-	446	-	86	-	30	116
Ituberá	1.175	-	1.059	-	116	1.175	-	-	-	-	-
Jaguaripe	744	-	131	-	-	131	-	-	613	-	613
Nilo Peçanha	487	-	456	-	31	487	-	-	-	-	-
Piraí do Norte	370	-	370	-	-	370	-	-	-	-	-
Presidente Tancredo Neves	1.146	-	1.044	-	-	1.044	-	-	-	102	102
Taperoá	630	-	630	-	-	630	-	-	-	-	-
Teolândia	571	-	571	-	-	571	-	-	-	-	-
Valença	3.357	639	2.391	-	327	3.357	-	-	-	-	-
Wenceslau Guimarães	624	-	624	-	-	624	-	-	-	-	-

2.6.3.2 Matrícula inicial no ensino médio , por localização e dependência administrativa, segundo o território de identidade e municípios – Bahia – 2011

(continuação)

Território de identidade e municípios	Matrícula inicial										
	Total geral	Urbana					Rural				
		Federal	Estadual	Municipal	Privada	Total	Federal	Estadual	Municipal	Privada	Total
Extremo Sul	17.725	-	14.852	378	917	16.147	136	1.442	-	-	1.578
Alcobaça	696	-	696	-	-	696	-	-	-	-	-
Caravelas	983	-	983	-	-	983	-	-	-	-	-
Ibirapoã	376	-	376	-	-	376	-	-	-	-	-
Itamaraju	2.951	-	2.782	-	169	2.951	-	-	-	-	-
Itanhém	910	-	896	14	-	910	-	-	-	-	-
Jucuruçu	445	-	445	-	-	445	-	-	-	-	-
Lajedão	186	-	186	-	-	186	-	-	-	-	-
Medeiros Neto	922	-	922	-	-	922	-	-	-	-	-
Mucuri	1.918	-	442	-	231	673	-	1.245	-	-	1.245
Nova Viçosa	1.796	-	1.796	-	-	1.796	-	-	-	-	-
Prado	1.232	-	781	364	-	1.145	-	87	-	-	87
Teixeira de Freitas	4.999	-	4.346	-	517	4.863	136	-	-	-	136
Vereda	311	-	201	-	-	201	-	110	-	-	110
Médio Sudoeste da Bahia	9.890	189	9.202	-	354	9.745	-	145	-	-	145
Caatiba	355	-	355	-	-	355	-	-	-	-	-
Firmino Alves	171	-	171	-	-	171	-	-	-	-	-
Ibicuí	624	-	624	-	-	624	-	-	-	-	-
Iguaí	779	-	728	-	51	779	-	-	-	-	-
Itambé	1.006	-	1.006	-	-	1.006	-	-	-	-	-
Itapetinga	2.533	189	2.064	-	280	2.533	-	-	-	-	-
Itarantim	668	-	645	-	23	668	-	-	-	-	-
Itororó	932	-	932	-	-	932	-	-	-	-	-
Macarani	1.190	-	1.190	-	-	1.190	-	-	-	-	-
Maiquinique	392	-	392	-	-	392	-	-	-	-	-
Nova Canaã	548	-	548	-	-	548	-	-	-	-	-
Potiraguá	475	-	330	-	-	330	-	145	-	-	145
Santa Cruz da Vitória	217	-	217	-	-	217	-	-	-	-	-
Vale do Jequiçá	12.225	-	10.401	372	375	11.148	482	520	75	-	1.077
Amargosa	1.056	-	839	-	86	925	-	131	-	-	131
Brejões	732	-	370	15	-	385	-	347	-	-	347
Cravolândia	476	-	476	-	-	476	-	-	-	-	-
Elísio Medrado	331	-	331	-	-	331	-	-	-	-	-
Irajuba	370	-	370	-	-	370	-	-	-	-	-
Itaquara	442	-	442	-	-	442	-	-	-	-	-
Itiruçu	520	-	384	-	94	478	-	42	-	-	42
Jaguaquara	2.206	-	2.011	-	195	2.206	-	-	-	-	-
Jiquiriçá	322	-	322	-	-	322	-	-	-	-	-
Lafayette Coutinho	82	-	82	-	-	82	-	-	-	-	-
Lagedo do Tabocal	393	-	393	-	-	393	-	-	-	-	-
Laje	911	-	911	-	-	911	-	-	-	-	-
Maracás	1.020	-	945	-	-	945	-	-	75	-	75
Milagres	357	-	-	357	-	357	-	-	-	-	-

2.6.3.2 Matrícula inicial no ensino médio , por localização e dependência administrativa, segundo o território de identidade e municípios – Bahia – 2011

(continuação)

Território de identidade e municípios	Matrícula inicial										
	Total geral	Urbana					Rural				
		Federal	Estadual	Municipal	Privada	Total	Federal	Estadual	Municipal	Privada	Total
Mutuípe	591	-	591	-	-	591	-	-	-	-	-
Nova Itarana	291	-	291	-	-	291	-	-	-	-	-
Planaltino	292	-	292	-	-	292	-	-	-	-	-
Santa Inês	980	-	498	-	-	498	482	-	-	-	482
São Miguel das Matas	348	-	348	-	-	348	-	-	-	-	-
Ubaíra	505	-	505	-	-	505	-	-	-	-	-
Sertão do São Francisco	22.857	-	20.445	163	853	21.461	-	1.396	-	-	1.396
Campo Alegre de Lourdes	1.323	-	1.323	-	-	1.323	-	-	-	-	-
Canudos	776	-	693	83	-	776	-	-	-	-	-
Casa Nova	2.189	-	2.189	-	-	2.189	-	-	-	-	-
Curaçá	1.566	-	1.151	-	-	1.151	-	415	-	-	415
Juazeiro	9.831	-	8.520	-	717	9.237	-	594	-	-	594
Pilão Arcado	1.169	-	1.089	80	-	1.169	-	-	-	-	-
Remanso	1.522	-	1.386	-	136	1.522	-	-	-	-	-
Sento Sé	2.020	-	2.020	-	-	2.020	-	-	-	-	-
Sobradinho	920	-	920	-	-	920	-	-	-	-	-
Uauá	1.541	-	1.154	-	-	1.154	-	387	-	-	387
Bacia do Rio Grande	21.374	636	19.227	74	907	20.844	-	111	419	-	530
Angical	879	-	768	-	-	768	-	111	-	-	111
Baianópolis	789	-	772	17	-	789	-	-	-	-	-
Barreiras	7.419	636	6.212	-	571	7.419	-	-	-	-	-
Buritirama	1.342	-	1.342	-	-	1.342	-	-	-	-	-
Catolândia	113	-	113	-	-	113	-	-	-	-	-
Cotegipe	684	-	684	-	-	684	-	-	-	-	-
Cristópolis	904	-	904	-	-	904	-	-	-	-	-
Formosa do Rio Preto	1.313	-	1.256	57	-	1.313	-	-	-	-	-
Luís Eduardo Magalhães	2.896	-	2.560	-	336	2.896	-	-	-	-	-
Mansidão	538	-	538	-	-	538	-	-	-	-	-
Riachão das Neves	1.134	-	1.134	-	-	1.134	-	-	-	-	-
Santa Rita de Cássia	1.544	-	1.544	-	-	1.544	-	-	-	-	-
São Desidério	1.385	-	966	-	-	966	-	-	419	-	419
Wanderley	434	-	434	-	-	434	-	-	-	-	-
Bacia do Paramirim	7.600	-	7.394	-	154	7.548	-	52	-	-	52
Boquira	1.052	-	1.052	-	-	1.052	-	-	-	-	-
Botuporã	602	-	602	-	-	602	-	-	-	-	-
Caturama	316	-	316	-	-	316	-	-	-	-	-
Érico Cardoso	522	-	522	-	-	522	-	-	-	-	-
Ibipitanga	586	-	586	-	-	586	-	-	-	-	-
Macaúbas	2.321	-	2.138	-	131	2.269	-	52	-	-	52

2.6.3.2 Matrícula inicial no ensino médio , por localização e dependência administrativa, segundo o território de identidade e municípios – Bahia – 2011

(continuação)

Território de identidade e municípios	Matrícula inicial										
	Total geral	Urbana					Rural				
		Federal	Estadual	Municipal	Privada	Total	Federal	Estadual	Municipal	Privada	Total
Paramirim	826	-	803	-	23	826	-	-	-	-	-
Rio do Pires	629	-	629	-	-	629	-	-	-	-	-
Tanque Novo	746	-	746	-	-	746	-	-	-	-	-
Sertão Produtivo	20.026	-	18.258	53	654	18.965	345	716	-	-	1.061
Brumado	3.318	-	2.983	-	335	3.318	-	-	-	-	-
Caculé	948	-	813	-	-	813	-	135	-	-	135
Caetité	2.211	-	1.997	-	214	2.211	-	-	-	-	-
Candiba	511	-	511	-	-	511	-	-	-	-	-
Contendas do Sincorá	234	-	-	-	-	-	-	234	-	-	234
Dom Basílio	466	-	466	-	-	466	-	-	-	-	-
Guanambi	3.852	-	3.055	-	105	3.160	345	347	-	-	692
Ibiassucê	387	-	387	-	-	387	-	-	-	-	-
Ituaçu	792	-	792	-	-	792	-	-	-	-	-
Iuiu	590	-	590	-	-	590	-	-	-	-	-
Lagoa Real	487	-	487	-	-	487	-	-	-	-	-
Livramento de Nossa Senhora	1.741	-	1.741	-	-	1.741	-	-	-	-	-
Malhada de Pedras	377	-	377	-	-	377	-	-	-	-	-
Palmas de Monte Alto	951	-	951	-	-	951	-	-	-	-	-
Pindaí	702	-	655	47	-	702	-	-	-	-	-
Rio do Antônio	524	-	518	6	-	524	-	-	-	-	-
Sebastião Laranjeiras	416	-	416	-	-	416	-	-	-	-	-
Tanhaçu	949	-	949	-	-	949	-	-	-	-	-
Urandi	570	-	570	-	-	570	-	-	-	-	-
Piemonte do Paraguaçu	10.533	-	9.865	-	225	10.090	-	443	-	-	443
Boa Vista do Tupim	1.090	-	867	-	-	867	-	223	-	-	223
laçu	959	-	959	-	-	959	-	-	-	-	-
Ibiquera	147	-	147	-	-	147	-	-	-	-	-
Itaberaba	2.289	-	2.155	-	134	2.289	-	-	-	-	-
Itatim	566	-	566	-	-	566	-	-	-	-	-
Lajedinho	143	-	143	-	-	143	-	-	-	-	-
Macajuba	498	-	498	-	-	498	-	-	-	-	-
Mundo Novo	850	-	825	-	25	850	-	-	-	-	-
Piritiba	906	-	889	-	17	906	-	-	-	-	-
Rafael Jambeiro	680	-	460	-	-	460	-	220	-	-	220
Ruy Barbosa	1.295	-	1.246	-	49	1.295	-	-	-	-	-
Santa Terezinha	357	-	357	-	-	357	-	-	-	-	-
Tapiramutá	753	-	753	-	-	753	-	-	-	-	-
Bacia do Jacuípe	9.369	-	8.743	-	216	8.959	-	410	-	-	410
Baixa Grande	898	-	898	-	-	898	-	-	-	-	-
Capela do Alto Alegre	361	-	361	-	-	361	-	-	-	-	-
Gavião	122	-	122	-	-	122	-	-	-	-	-
Ipirá	2.082	-	2.012	-	70	2.082	-	-	-	-	-

2.6.3.2 Matrícula inicial no ensino médio , por localização e dependência administrativa, segundo o território de identidade e municípios – Bahia – 2011

(continuação)

Território de identidade e municípios	Matrícula inicial										
	Total geral	Urbana					Rural				
		Federal	Estadual	Municipal	Privada	Total	Federal	Estadual	Municipal	Privada	Total
Mairi	728	-	728	-	-	728	-	-	-	-	-
Nova Fátima	285	-	285	-	-	285	-	-	-	-	-
Pé de Serra	550	-	550	-	-	550	-	-	-	-	-
Pintadas	573	-	573	-	-	573	-	-	-	-	-
Quixabeira	410	-	308	-	-	308	-	102	-	-	102
Riachão do Jacuípe	1.551	-	1.097	-	146	1.243	-	308	-	-	308
São José do Jacuípe	355	-	355	-	-	355	-	-	-	-	-
Serra Preta	746	-	746	-	-	746	-	-	-	-	-
Várzea da Roça	406	-	406	-	-	406	-	-	-	-	-
Várzea do Poço	302	-	302	-	-	302	-	-	-	-	-
Piemonte da Diamantina	9.495	-	8.459	235	521	9.215	-	-	280	-	280
Caém	457	-	457	-	-	457	-	-	-	-	-
Capim Grosso	1.093	-	994	-	99	1.093	-	-	-	-	-
Jacobina	3.408	-	2.471	235	422	3.128	-	-	280	-	280
Miguel Calmon	947	-	947	-	-	947	-	-	-	-	-
Mirangaba	684	-	684	-	-	684	-	-	-	-	-
Ourolândia	765	-	765	-	-	765	-	-	-	-	-
Saúde	489	-	489	-	-	489	-	-	-	-	-
Serrolândia	425	-	425	-	-	425	-	-	-	-	-
Umburanas	598	-	598	-	-	598	-	-	-	-	-
Várzea Nova	629	-	629	-	-	629	-	-	-	-	-
Semiárido Nordeste II	16.471	-	15.124	621	573	16.318	-	153	-	-	153
Adustina	713	-	321	392	-	713	-	-	-	-	-
Antas	574	-	518	56	-	574	-	-	-	-	-
Banzaê	643	-	643	-	-	643	-	-	-	-	-
Cícero Dantas	1.425	-	1.404	-	21	1.425	-	-	-	-	-
Cipó	550	-	550	-	-	550	-	-	-	-	-
Coronel João Sá	491	-	491	-	-	491	-	-	-	-	-
Euclides da Cunha	2.754	-	2.647	-	107	2.754	-	-	-	-	-
Fátima	699	-	699	-	-	699	-	-	-	-	-
Heliópolis	544	-	544	-	-	544	-	-	-	-	-
Jeremoabo	1.501	-	1.248	-	100	1.348	-	153	-	-	153
Nova Soure	1.007	-	918	31	58	1.007	-	-	-	-	-
Novo Triunfo	345	-	203	142	-	345	-	-	-	-	-
Paripiranga	1.036	-	940	-	96	1.036	-	-	-	-	-
Pedro Alexandre	440	-	440	-	-	440	-	-	-	-	-
Ribeira do Amparo	503	-	503	-	-	503	-	-	-	-	-
Ribeira do Pombal	2.099	-	1.908	-	191	2.099	-	-	-	-	-
Santa Brígida	648	-	648	-	-	648	-	-	-	-	-
Sítio do Quinto	499	-	499	-	-	499	-	-	-	-	-
Litoral Norte e Agreste Baiano	25.820	390	21.720	719	1.617	24.446	-	877	497	-	1.374
Acajutiba	422	-	422	-	-	422	-	-	-	-	-
Alagoinhas	5.342	-	4.220	-	822	5.042	-	300	-	-	300

2.6.3.2 Matrícula inicial no ensino médio , por localização e dependência administrativa, segundo o território de identidade e municípios – Bahia – 2011

(continuação)

Território de identidade e municípios	Matrícula inicial										
	Total geral	Urbana					Rural				
		Federal	Estadual	Municipal	Privada	Total	Federal	Estadual	Municipal	Privada	Total
Aporá	668	-	668	-	-	668	-	-	-	-	-
Araçás	614	-	-	614	-	614	-	-	-	-	-
Aramari	439	-	439	-	-	439	-	-	-	-	-
Cardeal da Silva	518	-	518	-	-	518	-	-	-	-	-
Catu	2.067	390	1.536	-	84	2.010	-	57	-	-	57
Conde	1.155	-	1.155	-	-	1.155	-	-	-	-	-
Crisópolis	888	-	888	-	-	888	-	-	-	-	-
Entre Rios	1.851	-	1.776	-	75	1.851	-	-	-	-	-
Esplanada	1.746	-	1.370	-	34	1.404	-	-	342	-	342
Inhambupe	1.519	-	1.519	-	-	1.519	-	-	-	-	-
Itanagra	203	-	203	-	-	203	-	-	-	-	-
Itapicuru	578	-	339	84	-	423	-	-	155	-	155
Jandaíra	287	-	287	-	-	287	-	-	-	-	-
Mata de São João	1.715	-	1.026	-	169	1.195	-	520	-	-	520
Olindina	767	-	746	21	-	767	-	-	-	-	-
Ouriçangas	464	-	464	-	-	464	-	-	-	-	-
Pedrao	331	-	331	-	-	331	-	-	-	-	-
Pojuca	1.759	-	1.461	-	298	1.759	-	-	-	-	-
Rio Real	1.829	-	1.694	-	135	1.829	-	-	-	-	-
Sátiro Dias	658	-	658	-	-	658	-	-	-	-	-
Portal do Sertão	34.102	-	28.926	226	3.419	32.571	-	1.272	259	-	1.531
Água Fria	769	-	769	-	-	769	-	-	-	-	-
Amélia Rodrigues	874	-	874	-	-	874	-	-	-	-	-
Anguera	271	-	271	-	-	271	-	-	-	-	-
Antônio Cardoso	277	-	277	-	-	277	-	-	-	-	-
Conceição da Feira	747	-	747	-	-	747	-	-	-	-	-
Conceição do Jacuípe	1.434	-	1.250	-	184	1.434	-	-	-	-	-
Coração de Maria	1.091	-	769	-	-	769	-	322	-	-	322
Feira de Santana	21.849	-	17.821	-	3.104	20.925	-	924	-	-	924
Ipecaetá	601	-	601	-	-	601	-	-	-	-	-
Irará	1.155	-	1.099	-	30	1.129	-	26	-	-	26
Santa Bárbara	722	-	702	-	20	722	-	-	-	-	-
Santanópolis	309	-	309	-	-	309	-	-	-	-	-
Santo Estêvão	2.039	-	1.958	-	81	2.039	-	-	-	-	-
São Gonçalo dos Campos	814	-	329	226	-	555	-	-	259	-	259
Tanquinho	257	-	257	-	-	257	-	-	-	-	-
Teodoro Sampaio	280	-	280	-	-	280	-	-	-	-	-
Terra Nova	613	-	613	-	-	613	-	-	-	-	-
Vitória da Conquista	27.643	-	25.185	-	1.353	26.538	-	1.105	-	-	1.105
Anagé	843	-	660	-	-	660	-	183	-	-	183
Aracatu	640	-	640	-	-	640	-	-	-	-	-
Barra do Choça	1.397	-	1.084	-	-	1.084	-	313	-	-	313

2.6.3.2 Matrícula inicial no ensino médio , por localização e dependência administrativa, segundo o território de identidade e municípios – Bahia – 2011

(continuação)

Território de identidade e municípios	Matrícula inicial										
	Total geral	Urbana					Rural				
		Federal	Estadual	Municipal	Privada	Total	Federal	Estadual	Municipal	Privada	Total
Belo Campo	715	-	715	-	-	715	-	-	-	-	-
Bom Jesus da Serra	500	-	500	-	-	500	-	-	-	-	-
Caetanos	670	-	670	-	-	670	-	-	-	-	-
Cândido Sales	1.097	-	1.097	-	-	1.097	-	-	-	-	-
Caraíbas	406	-	406	-	-	406	-	-	-	-	-
Condeúba	788	-	788	-	-	788	-	-	-	-	-
Cordeiros	372	-	372	-	-	372	-	-	-	-	-
Encruzilhada	791	-	791	-	-	791	-	-	-	-	-
Guajeru	309	-	309	-	-	309	-	-	-	-	-
Jacaraci	549	-	549	-	-	549	-	-	-	-	-
Licínio de Almeida	447	-	447	-	-	447	-	-	-	-	-
Maetinga	355	-	355	-	-	355	-	-	-	-	-
Mirante	333	-	333	-	-	333	-	-	-	-	-
Mortugaba	444	-	444	-	-	444	-	-	-	-	-
Piripá	553	-	553	-	-	553	-	-	-	-	-
Planalto	775	-	775	-	-	775	-	-	-	-	-
Poções	1.985	-	1.892	-	93	1.985	-	-	-	-	-
Presidente Jânio Quadros	465	-	465	-	-	465	-	-	-	-	-
Ribeirão do Largo	408	-	408	-	-	408	-	-	-	-	-
Tremedal	730	-	730	-	-	730	-	-	-	-	-
Vitória da Conquista	12.071	-	10.202	-	1.260	11.462	-	609	-	-	609
Recôncavo	26.311	257	21.093	372	1.790	23.512	-	1.809	375	615	2.799
Cabaceiras do Paraguaçu	697	-	697	-	-	697	-	-	-	-	-
Cachoeira	1.723	-	871	-	110	981	-	287	-	455	742
Castro Alves	1.198	-	1.066	-	-	1.066	-	-	132	-	132
Conceição do Almeida	588	-	576	-	12	588	-	-	-	-	-
Cruz das Almas	2.911	-	2.006	372	373	2.751	-	-	-	160	160
Dom Macêdo Costa	112	-	112	-	-	112	-	-	-	-	-
Governador Mangabeira	885	-	834	-	51	885	-	-	-	-	-
Maragogipe	1.799	-	1.375	-	50	1.425	-	374	-	-	374
Muniz Ferreira	246	-	246	-	-	246	-	-	-	-	-
Muritiba	1.246	-	539	-	215	754	-	492	-	-	492
Nazaré	1.344	-	1.255	-	89	1.344	-	-	-	-	-
Santo Amaro	3.178	257	2.455	-	223	2.935	-	-	243	-	243
Santo Antônio de Jesus	3.456	-	2.882	-	574	3.456	-	-	-	-	-
São Felipe	1.355	-	1.315	-	40	1.355	-	-	-	-	-
São Félix	752	-	752	-	-	752	-	-	-	-	-
São Francisco do Conde	1.282	-	827	-	-	827	-	455	-	-	455
São Sebastião do Passé	1.731	-	1.678	-	53	1.731	-	-	-	-	-
Sapeaçu	962	-	761	-	-	761	-	201	-	-	201
Saubara	559	-	559	-	-	559	-	-	-	-	-
Varzedo	287	-	287	-	-	287	-	-	-	-	-

2.6.3.2 Matrícula inicial no ensino médio , por localização e dependência administrativa, segundo o território de identidade e municípios – Bahia – 2011

(continuação)

Território de identidade e municípios	Matrícula inicial										
	Total geral	Urbana					Rural				
		Federal	Estadual	Municipal	Privada	Total	Federal	Estadual	Municipal	Privada	Total
Médio Rio de Contas	15.283	-	14.199	-	775	14.974	-	34	275	-	309
Aiquara	186	-	186	-	-	186	-	-	-	-	-
Apuarema	321	-	321	-	-	321	-	-	-	-	-
Barra do Rocha	293	-	293	-	-	293	-	-	-	-	-
Boa Nova	728	-	728	-	-	728	-	-	-	-	-
Dário Meira	490	-	490	-	-	490	-	-	-	-	-
Gongogi	264	-	264	-	-	264	-	-	-	-	-
Ibirataia	822	-	822	-	-	822	-	-	-	-	-
Ipiaú	2.196	-	1.931	-	231	2.162	-	34	-	-	34
Itagi	671	-	656	-	15	671	-	-	-	-	-
Itagibá	638	-	638	-	-	638	-	-	-	-	-
Itamari	274	-	274	-	-	274	-	-	-	-	-
Jequié	6.076	-	5.608	-	468	6.076	-	-	-	-	-
Jitaúna	807	-	746	-	61	807	-	-	-	-	-
Manoel Vitorino	616	-	341	-	-	341	-	-	275	-	275
Nova Ibiá	261	-	261	-	-	261	-	-	-	-	-
Ubatã	640	-	640	-	-	640	-	-	-	-	-
Bacia do Rio Corrente	9.865	-	9.377	-	273	9.650	-	215	-	-	215
Brejolândia	358	-	358	-	-	358	-	-	-	-	-
Canápolis	451	-	451	-	-	451	-	-	-	-	-
Côcos	692	-	692	-	-	692	-	-	-	-	-
Coribe	679	-	679	-	-	679	-	-	-	-	-
Correntina	1.441	-	1.288	-	48	1.336	-	105	-	-	105
Jaborandi	576	-	576	-	-	576	-	-	-	-	-
Santa Maria da Vitória	1.794	-	1.611	-	183	1.794	-	-	-	-	-
Santana	1.508	-	1.356	-	42	1.398	-	110	-	-	110
São Félix do Coribe	795	-	795	-	-	795	-	-	-	-	-
Serra Dourada	1.009	-	1.009	-	-	1.009	-	-	-	-	-
Tabocas do Brejo Velho	562	-	562	-	-	562	-	-	-	-	-
Itaparica	7.407	103	6.218	19	474	6.814	-	593	-	-	593
Abaré	889	-	610	-	-	610	-	279	-	-	279
Chorrochó	558	-	225	19	-	244	-	314	-	-	314
Glória	588	-	588	-	-	588	-	-	-	-	-
Macururé	446	-	446	-	-	446	-	-	-	-	-
Paulo Afonso	4.617	103	4.040	-	474	4.617	-	-	-	-	-
Rodelas	309	-	309	-	-	309	-	-	-	-	-
Piemonte Norte do Itapicuru	12.479	-	10.304	-	797	11.101	343	946	89	-	1.378
Andorinha	583	-	583	-	-	583	-	-	-	-	-
Antônio Gonçalves	419	-	419	-	-	419	-	-	-	-	-
Caldeirão Grande	577	-	488	-	-	488	-	-	89	-	89
Campo Formoso	2.980	-	2.780	-	200	2.980	-	-	-	-	-

2.6.3.2 Matrícula inicial no ensino médio , por localização e dependência administrativa, segundo o território de identidade e municípios – Bahia – 2011

(conclusão)

Território de identidade e municípios	Matrícula inicial										
	Total geral	Urbana					Rural				
		Federal	Estadual	Municipal	Privada	Total	Federal	Estadual	Municipal	Privada	Total
Filadélfia	685	-	685	-	-	685	-	-	-	-	-
Jaguarari	1.413	-	929	-	103	1.032	-	381	-	-	381
Pindobaçu	606	-	443	-	-	443	-	163	-	-	163
Ponto Novo	656	-	656	-	-	656	-	-	-	-	-
Senhor do Bonfim	4.560	-	3.321	-	494	3.815	343	402	-	-	745
Metropolitano de Salvador	142.779	2.983	119.400	-	20.175	142.558	-	-	221	-	221
Camaçari	11.486	296	10.763	-	427	11.486	-	-	-	-	-
Candeias	3.153	-	2.809	-	344	3.153	-	-	-	-	-
Dias D'Ávila	2.725	-	2.510	-	215	2.725	-	-	-	-	-
Itaparica	750	-	750	-	-	750	-	-	-	-	-
Lauro de Freitas	5.785	-	4.723	-	1.062	5.785	-	-	-	-	-
Madre de Deus	660	-	660	-	-	660	-	-	-	-	-
Salinas da Margarida	908	-	687	-	-	687	-	-	221	-	221
Salvador	110.757	2.242	90.451	-	18.064	110.757	-	-	-	-	-
Simões Filho	5.459	445	4.951	-	63	5.459	-	-	-	-	-
Vera Cruz	1.096	-	1.096	-	-	1.096	-	-	-	-	-
Costa do Descobrimento	14.581	744	12.470	493	624	14.331	-	-	155	95	250
Belmonte	962	-	469	493	-	962	-	-	-	-	-
Eunápolis	3.944	410	3.095	-	344	3.849	-	-	-	95	95
Guaratinga	653	-	653	-	-	653	-	-	-	-	-
Itabela	1.415	-	1.415	-	-	1.415	-	-	-	-	-
Itagimirim	282	-	282	-	-	282	-	-	-	-	-
Itapebi	326	-	326	-	-	326	-	-	-	-	-
Porto Seguro	5.817	334	5.048	-	280	5.662	-	-	155	-	155
Santa Cruz Cabrália	1.182	-	1.182	-	-	1.182	-	-	-	-	-

Fonte: Inep.

2.6.3.3 Funções docentes no ensino médio, por localização e dependência administrativa, segundo o território de identidade e municípios – Bahia – 2011

(continua)

Funções docentes											
Território de identidade e municípios	Total geral	Urbana					Rural				
		Federal	Estadual	Municipal	Privada	Total	Federal	Estadual	Municipal	Privada	Total
Estado da Bahia	31.365	549	23.773	527	4.539	29.388	150	1.185	561	81	1.977
Irecê	819	-	591	38	110	739	-	61	11	8	80
América Dourada	23	-	-	-	-	-	-	23	-	-	23
Barra do Mendes	36	-	26	-	10	36	-	-	-	-	-
Barro Alto	25	-	25	-	-	25	-	-	-	-	-
Cafarnaum	28	-	28	-	-	28	-	-	-	-	-
Canarana	41	-	41	-	-	41	-	-	-	-	-
Central	47	-	28	-	11	39	-	-	-	8	8
Gentio do Ouro	38	-	17	21	-	38	-	-	-	-	-
Ibipeba	26	-	18	-	-	18	-	8	-	-	8
Ibititá	25	-	25	-	-	25	-	-	-	-	-
Ipupiara	23	-	23	-	-	23	-	-	-	-	-
Irecê	163	-	98	-	65	163	-	-	-	-	-
Itaguaçu da Bahia	20	-	-	-	-	-	-	20	-	-	20
João Dourado	39	-	33	-	6	39	-	-	-	-	-
Jussara	19	-	19	-	-	19	-	-	-	-	-
Lapão	47	-	37	-	-	37	-	10	-	-	10
Mulungu do Morro	19	-	19	-	-	19	-	-	-	-	-
Presidente Dutra	22	-	22	-	-	22	-	-	-	-	-
São Gabriel	31	-	31	-	-	31	-	-	-	-	-
Uibaí	29	-	20	-	9	29	-	-	-	-	-
Xique-Xique	118	-	81	17	9	107	-	-	11	-	11
Velho Chico	819	-	650	-	68	718	-	39	62	-	101
Barra	106	-	87	-	19	106	-	-	-	-	-
Bom Jesus da Lapa	131	-	92	-	32	124	-	7	-	-	7
Brotas de Macaúbas	20	-	20	-	-	20	-	-	-	-	-
Carinhanha	51	-	51	-	-	51	-	-	-	-	-
Feira da Mata	7	-	7	-	-	7	-	-	-	-	-
Ibotirama	53	-	50	-	-	50	-	3	-	-	3
Igaporã	34	-	34	-	-	34	-	-	-	-	-
Malhada	32	-	32	-	-	32	-	-	-	-	-
Matina	15	-	15	-	-	15	-	-	-	-	-
Morpará	19	-	19	-	-	19	-	-	-	-	-
Muquém do São Francisco	32	-	13	-	-	13	-	19	-	-	19
Oliveira dos Brejinhos	41	-	36	-	5	41	-	-	-	-	-
Paratinga	99	-	37	-	-	37	-	-	62	-	62
Riacho de Santana	66	-	54	-	12	66	-	-	-	-	-
Serra do Ramalho	89	-	89	-	-	89	-	-	-	-	-
Sítio do Mato	24	-	14	-	-	14	-	10	-	-	10
Chapada Diamantina	940	-	724	29	36	789	-	71	80	-	151
Abaíra	27	-	27	-	-	27	-	-	-	-	-
Andaraí	41	-	32	-	-	32	-	-	9	-	9

2.6.3.3 Funções docentes no ensino médio, por localização e dependência administrativa, segundo o território de identidade e municípios – Bahia – 2011

(continuação)

Território de identidade e municípios	Total geral	Funções docentes									
		Urbana					Rural				
		Federal	Estadual	Municipal	Privada	Total	Federal	Estadual	Municipal	Privada	Total
Barra da Estiva	51	-	51	-	-	51	-	-	-	-	-
Boninal	47	-	26	21	-	47	-	-	-	-	-
Bonito	68	-	20	8	-	28	-	-	40	-	40
Ibicoara	28	-	28	-	-	28	-	-	-	-	-
Ibitiara	37	-	21	-	-	21	-	16	-	-	16
Iramaia	37	-	37	-	-	37	-	-	-	-	-
Iraquara	54	-	38	-	-	38	-	-	16	-	16
Itaeté	35	-	35	-	-	35	-	-	-	-	-
Jussiape	27	-	13	-	-	13	-	14	-	-	14
Lençóis	19	-	19	-	-	19	-	-	-	-	-
Marcionílio Souza	24	-	24	-	-	24	-	-	-	-	-
Morro do Chapéu	57	-	32	-	-	32	-	25	-	-	25
Mucugê	20	-	20	-	-	20	-	-	-	-	-
Nova Redenção	13	-	13	-	-	13	-	-	-	-	-
Novo Horizonte	22	-	22	-	-	22	-	-	-	-	-
Palmeiras	25	-	25	-	-	25	-	-	-	-	-
Piatã	31	-	31	-	-	31	-	-	-	-	-
Rio de Contas	40	-	17	-	-	17	-	16	7	-	23
Seabra	128	-	95	-	25	120	-	-	8	-	8
Souto Soares	34	-	34	-	-	34	-	-	-	-	-
Utinga	47	-	36	-	11	47	-	-	-	-	-
Wagner	28	-	28	-	-	28	-	-	-	-	-
Sisal	1.256	-	796	53	152	1.001	-	172	83	-	255
Araci	90	-	68	-	22	90	-	-	-	-	-
Barrocas	21	-	21	-	-	21	-	-	-	-	-
Biritinga	17	-	17	-	-	17	-	-	-	-	-
Candeal	18	-	18	-	-	18	-	-	-	-	-
Cansanção	53	-	43	-	-	43	-	10	-	-	10
Conceição do Coité	172	-	75	-	25	100	-	72	-	-	72
Ichu	19	-	19	-	-	19	-	-	-	-	-
Itiúba	40	-	27	-	-	27	-	13	-	-	13
Lamarão	24	-	12	12	-	24	-	-	-	-	-
Monte Santo	116	-	31	41	-	72	-	16	28	-	44
Nordestina	21	-	21	-	-	21	-	-	-	-	-
Queimadas	32	-	32	-	-	32	-	-	-	-	-
Quijingue	28	-	28	-	-	28	-	-	-	-	-
Retirolândia	30	-	20	-	10	30	-	-	-	-	-
Santaluz	69	-	48	-	12	60	-	9	-	-	9
São Domingos	31	-	31	-	-	31	-	-	-	-	-
Serrinha	277	-	149	-	34	183	-	47	47	-	94
Teofilândia	40	-	20	-	12	32	-	-	8	-	8
Tucano	96	-	71	-	25	96	-	-	-	-	-
Valente	62	-	45	-	12	57	-	5	-	-	5

2.6.3.3 Funções docentes no ensino médio, por localização e dependência administrativa, segundo o território de identidade e municípios – Bahia – 2011

(continuação)

Funções docentes											
Território de identidade e municípios	Total geral	Urbana					Rural				
		Federal	Estadual	Municipal	Privada	Total	Federal	Estadual	Municipal	Privada	Total
Litoral Sul	1.852	15	1.431	32	302	1.780	-	72	-	-	72
Almadina	11	-	11	-	-	11	-	-	-	-	-
Arataca	34	-	18	-	-	18	-	16	-	-	16
Aurelino Leal	23	-	23	-	-	23	-	-	-	-	-
Barro Preto	22	-	22	-	-	22	-	-	-	-	-
Buerarema	31	-	31	-	-	31	-	-	-	-	-
Camacan	62	-	50	-	12	62	-	-	-	-	-
Canavieiras	42	-	42	-	-	42	-	-	-	-	-
Coaraci	52	-	25	-	27	52	-	-	-	-	-
Floresta Azul	21	-	16	5	-	21	-	-	-	-	-
Ibicarai	39	-	27	-	12	39	-	-	-	-	-
Ilhéus	504	-	348	-	129	477	-	27	-	-	27
Itabuna	577	-	455	-	122	577	-	-	-	-	-
Itacaré	31	-	31	-	-	31	-	-	-	-	-
Itaju do Colônia	19	-	19	-	-	19	-	-	-	-	-
Itajuípe	37	-	37	-	-	37	-	-	-	-	-
Itapé	22	-	22	-	-	22	-	-	-	-	-
Itapitanga	18	-	18	-	-	18	-	-	-	-	-
Jussari	23	-	23	-	-	23	-	-	-	-	-
Maraú	24	-	13	-	-	13	-	11	-	-	11
Mascote	35	-	35	-	-	35	-	-	-	-	-
Pau Brasil	35	-	17	-	-	17	-	18	-	-	18
Santa Luzia	38	-	11	27	-	38	-	-	-	-	-
São José da Vitória	27	-	27	-	-	27	-	-	-	-	-
Ubaítaba	22	-	22	-	-	22	-	-	-	-	-
Una	47	-	47	-	-	47	-	-	-	-	-
Uruçuca	56	15	41	-	-	56	-	-	-	-	-
Baixo Sul	797	70	523	-	126	719	-	14	50	14	78
Aratuípe	17	-	17	-	-	17	-	-	-	-	-
Cairu	30	-	30	-	-	30	-	-	-	-	-
Camamu	68	-	56	-	12	68	-	-	-	-	-
Gandu	87	-	65	-	22	87	-	-	-	-	-
Ibirapitanga	36	-	36	-	-	36	-	-	-	-	-
Igrapiúna	40	-	21	-	-	21	-	14	-	5	19
Ituberá	69	-	45	-	24	69	-	-	-	-	-
Jaguaripe	63	-	13	-	-	13	-	-	50	-	50
Nilo Peçanha	27	-	21	-	6	27	-	-	-	-	-
Pirai do Norte	16	-	16	-	-	16	-	-	-	-	-
Presidente Tancredo Neves	46	-	37	-	-	37	-	-	-	9	9
Taperoá	25	-	25	-	-	25	-	-	-	-	-
Teolândia	22	-	22	-	-	22	-	-	-	-	-
Valença	226	70	94	-	62	226	-	-	-	-	-
Wenceslau Guimarães	25	-	25	-	-	25	-	-	-	-	-

2.6.3.3 Funções docentes no ensino médio, por localização e dependência administrativa, segundo o território de identidade e municípios – Bahia – 2011

(continuação)

Funções docentes											
Território de identidade e municípios	Total geral	Urbana					Rural				
		Federal	Estadual	Municipal	Privada	Total	Federal	Estadual	Municipal	Privada	Total
Extremo Sul	907	-	666	39	108	813	21	73	-	-	94
Alcobaça	29	-	29	-	-	29	-	-	-	-	-
Caravelas	51	-	51	-	-	51	-	-	-	-	-
Ibirapoã	15	-	15	-	-	15	-	-	-	-	-
Itamaraju	146	-	124	-	22	146	-	-	-	-	-
Itanhém	52	-	44	8	-	52	-	-	-	-	-
Jucuruçu	22	-	22	-	-	22	-	-	-	-	-
Lajedão	9	-	9	-	-	9	-	-	-	-	-
Medeiros Neto	53	-	53	-	-	53	-	-	-	-	-
Mucuri	95	-	16	-	20	36	-	59	-	-	59
Nova Viçosa	61	-	61	-	-	61	-	-	-	-	-
Prado	58	-	20	31	-	51	-	7	-	-	7
Teixeira de Freitas	296	-	209	-	66	275	21	-	-	-	21
Vereda	20	-	13	-	-	13	-	7	-	-	7
Médio Sudoeste da Bahia	514	21	396	-	84	501	-	13	-	-	13
Caatiba	12	-	12	-	-	12	-	-	-	-	-
Firmino Alves	15	-	15	-	-	15	-	-	-	-	-
Ibicuí	19	-	19	-	-	19	-	-	-	-	-
Iguaí	51	-	31	-	20	51	-	-	-	-	-
Itambé	59	-	59	-	-	59	-	-	-	-	-
Itapetinga	159	21	85	-	53	159	-	-	-	-	-
Itarantim	40	-	29	-	11	40	-	-	-	-	-
Itororó	63	-	63	-	-	63	-	-	-	-	-
Macarani	25	-	25	-	-	25	-	-	-	-	-
Maiquinique	9	-	9	-	-	9	-	-	-	-	-
Nova Canaã	20	-	20	-	-	20	-	-	-	-	-
Potiraguá	34	-	21	-	-	21	-	13	-	-	13
Santa Cruz da Vitória	8	-	8	-	-	8	-	-	-	-	-
Vale do Jequiriçá	649	-	453	35	57	545	51	38	15	-	104
Amargosa	67	-	33	-	20	53	-	14	-	-	14
Brejões	44	-	21	6	-	27	-	17	-	-	17
Cravolândia	18	-	18	-	-	18	-	-	-	-	-
Elísio Medrado	22	-	22	-	-	22	-	-	-	-	-
Irajuba	16	-	16	-	-	16	-	-	-	-	-
Itaquara	10	-	10	-	-	10	-	-	-	-	-
Itiruçu	30	-	13	-	10	23	-	7	-	-	7
Jaguaquara	120	-	93	-	27	120	-	-	-	-	-
Jiquiriçá	18	-	18	-	-	18	-	-	-	-	-
Lafayette Coutinho	6	-	6	-	-	6	-	-	-	-	-
Lagedo do Tabocal	15	-	15	-	-	15	-	-	-	-	-
Laje	40	-	40	-	-	40	-	-	-	-	-
Maracás	41	-	26	-	-	26	-	-	15	-	15
Milagres	29	-	-	29	-	29	-	-	-	-	-

2.6.3.3 Funções docentes no ensino médio, por localização e dependência administrativa, segundo o território de identidade e municípios – Bahia – 2011

(continuação)

Funções docentes											
Território de identidade e municípios	Total geral	Urbana					Rural				
		Federal	Estadual	Municipal	Privada	Total	Federal	Estadual	Municipal	Privada	Total
Mutuípe	24	-	24	-	-	24	-	-	-	-	-
Nova Itarana	18	-	18	-	-	18	-	-	-	-	-
Planaltino	15	-	15	-	-	15	-	-	-	-	-
Santa Inês	72	-	21	-	-	21	51	-	-	-	51
São Miguel das Matas	18	-	18	-	-	18	-	-	-	-	-
Ubaíra	26	-	26	-	-	26	-	-	-	-	-
Sertão do São Francisco	1.333	-	1.108	28	137	1.273	-	60	-	-	60
Campo Alegre de Lourdes	46	-	46	-	-	46	-	-	-	-	-
Canudos	45	-	25	20	-	45	-	-	-	-	-
Casa Nova	128	-	128	-	-	128	-	-	-	-	-
Curaçá	61	-	45	-	-	45	-	16	-	-	16
Juazeiro	658	-	525	-	116	641	-	17	-	-	17
Pilão Arcado	34	-	26	8	-	34	-	-	-	-	-
Remanso	96	-	75	-	21	96	-	-	-	-	-
Sento Sé	113	-	113	-	-	113	-	-	-	-	-
Sobradinho	48	-	48	-	-	48	-	-	-	-	-
Uauá	104	-	77	-	-	77	-	27	-	-	27
Bacia do Rio Grande	883	53	663	13	106	835	-	12	36	-	48
Angical	38	-	26	-	-	26	-	12	-	-	12
Baianópolis	30	-	28	2	-	30	-	-	-	-	-
Barreiras	356	53	241	-	62	356	-	-	-	-	-
Buritirama	41	-	41	-	-	41	-	-	-	-	-
Catolândia	7	-	7	-	-	7	-	-	-	-	-
Cotegipe	19	-	19	-	-	19	-	-	-	-	-
Cristópolis	14	-	14	-	-	14	-	-	-	-	-
Formosa do Rio Preto	55	-	44	11	-	55	-	-	-	-	-
Luis Eduardo Magalhães	111	-	67	-	44	111	-	-	-	-	-
Mansidão	31	-	31	-	-	31	-	-	-	-	-
Riachão das Neves	53	-	53	-	-	53	-	-	-	-	-
Santa Rita de Cássia	41	-	41	-	-	41	-	-	-	-	-
São Desidério	66	-	30	-	-	30	-	-	36	-	36
Wanderley	21	-	21	-	-	21	-	-	-	-	-
Bacia do Paramirim	410	-	370	-	36	406	-	4	-	-	4
Boquira	57	-	57	-	-	57	-	-	-	-	-
Botuporã	30	-	30	-	-	30	-	-	-	-	-
Caturama	16	-	16	-	-	16	-	-	-	-	-
Érico Cardoso	23	-	23	-	-	23	-	-	-	-	-
Ibipitanga	35	-	35	-	-	35	-	-	-	-	-
Macaúbas	124	-	96	-	24	120	-	4	-	-	4

2.6.3.3 Funções docentes no ensino médio, por localização e dependência administrativa, segundo o território de identidade e municípios – Bahia – 2011

(continuação)

Funções docentes											
Território de identidade e municípios	Total geral	Urbana					Rural				
		Federal	Estadual	Municipal	Privada	Total	Federal	Estadual	Municipal	Privada	Total
Paramirim	61	-	49	-	12	61	-	-	-	-	-
Rio do Pires	37	-	37	-	-	37	-	-	-	-	-
Tanque Novo	27	-	27	-	-	27	-	-	-	-	-
Sertão Produtivo	1.004	-	814	16	104	934	43	27	-	-	70
Brumado	151	-	108	-	43	151	-	-	-	-	-
Caculé	65	-	58	-	-	58	-	7	-	-	7
Caetité	159	-	125	-	34	159	-	-	-	-	-
Candiba	22	-	22	-	-	22	-	-	-	-	-
Contendas do Sincorá	7	-	-	-	-	-	-	7	-	-	7
Dom Basílio	19	-	19	-	-	19	-	-	-	-	-
Guanambi	259	-	176	-	27	203	43	13	-	-	56
Ibiassucê	20	-	20	-	-	20	-	-	-	-	-
Ituaçu	24	-	24	-	-	24	-	-	-	-	-
Iuiu	20	-	20	-	-	20	-	-	-	-	-
Lagoa Real	20	-	20	-	-	20	-	-	-	-	-
Livramento de Nossa Senhora	43	-	43	-	-	43	-	-	-	-	-
Malhada de Pedras	13	-	13	-	-	13	-	-	-	-	-
Palmas de Monte Alto	32	-	32	-	-	32	-	-	-	-	-
Pindaí	30	-	21	9	-	30	-	-	-	-	-
Rio do Antônio	45	-	38	7	-	45	-	-	-	-	-
Sebastião Laranjeiras	18	-	18	-	-	18	-	-	-	-	-
Tanhaçu	27	-	27	-	-	27	-	-	-	-	-
Urandi	30	-	30	-	-	30	-	-	-	-	-
Piemonte do Paraguaçu	487	-	421	-	49	470	-	17	-	-	17
Boa Vista do Tupim	44	-	35	-	-	35	-	9	-	-	9
Iaçu	40	-	40	-	-	40	-	-	-	-	-
Ibiquera	14	-	14	-	-	14	-	-	-	-	-
Itaberaba	116	-	96	-	20	116	-	-	-	-	-
Itatim	14	-	14	-	-	14	-	-	-	-	-
Lajedinho	8	-	8	-	-	8	-	-	-	-	-
Macajuba	18	-	18	-	-	18	-	-	-	-	-
Mundo Novo	50	-	40	-	10	50	-	-	-	-	-
Piritiba	44	-	34	-	10	44	-	-	-	-	-
Rafael Jambeiro	35	-	27	-	-	27	-	8	-	-	8
Ruy Barbosa	61	-	52	-	9	61	-	-	-	-	-
Santa Terezinha	17	-	17	-	-	17	-	-	-	-	-
Tapiramutá	26	-	26	-	-	26	-	-	-	-	-
Bacia do Jacuípe	484	-	398	-	34	432	-	52	-	-	52
Baixa Grande	41	-	41	-	-	41	-	-	-	-	-
Capela do Alto Alegre	2	-	2	-	-	2	-	-	-	-	-
Gavião	6	-	6	-	-	6	-	-	-	-	-

2.6.3.3 Funções docentes no ensino médio, por localização e dependência administrativa, segundo o território de identidade e municípios – Bahia – 2011

(continuação)

Funções docentes											
Território de identidade e municípios	Total geral	Urbana					Rural				
		Federal	Estadual	Municipal	Privada	Total	Federal	Estadual	Municipal	Privada	Total
Ipirá	89	-	79	-	10	89	-	-	-	-	-
Mairi	26	-	26	-	-	26	-	-	-	-	-
Nova Fátima	20	-	20	-	-	20	-	-	-	-	-
Pé de Serra	21	-	21	-	-	21	-	-	-	-	-
Pintadas	20	-	20	-	-	20	-	-	-	-	-
Quixabeira	28	-	17	-	-	17	-	11	-	-	11
Riachão do Jacuípe	150	-	85	-	24	109	-	41	-	-	41
São José do Jacuípe	15	-	15	-	-	15	-	-	-	-	-
Serra Preta	36	-	36	-	-	36	-	-	-	-	-
Várzea da Roça	17	-	17	-	-	17	-	-	-	-	-
Várzea do Poço	13	-	13	-	-	13	-	-	-	-	-
Piemonte da Diamantina	523	-	411	15	76	502	-	-	21	-	21
Caém	22	-	22	-	-	22	-	-	-	-	-
Capim Grosso	78	-	60	-	18	78	-	-	-	-	-
Jacobina	223	-	129	15	58	202	-	-	21	-	21
Miguel Calmon	57	-	57	-	-	57	-	-	-	-	-
Mirangaba	28	-	28	-	-	28	-	-	-	-	-
Ouroândia	32	-	32	-	-	32	-	-	-	-	-
Saúde	22	-	22	-	-	22	-	-	-	-	-
Serrolândia	29	-	29	-	-	29	-	-	-	-	-
Umburanas	17	-	17	-	-	17	-	-	-	-	-
Várzea Nova	15	-	15	-	-	15	-	-	-	-	-
Semiárido Nordeste II	704	-	548	58	94	700	-	4	-	-	4
Ajustina	31	-	7	24	-	31	-	-	-	-	-
Antas	33	-	18	15	-	33	-	-	-	-	-
Banzaê	35	-	35	-	-	35	-	-	-	-	-
Cícero Dantas	50	-	46	-	4	50	-	-	-	-	-
Cipó	30	-	30	-	-	30	-	-	-	-	-
Coronel João Sá	21	-	21	-	-	21	-	-	-	-	-
Euclides da Cunha	93	-	72	-	21	93	-	-	-	-	-
Fátima	28	-	28	-	-	28	-	-	-	-	-
Heliópolis	17	-	17	-	-	17	-	-	-	-	-
Jeremoabo	68	-	48	-	16	64	-	4	-	-	4
Nova Soure	59	-	44	4	11	59	-	-	-	-	-
Novo Triunfo	25	-	10	15	-	25	-	-	-	-	-
Paripiranga	52	-	32	-	20	52	-	-	-	-	-
Pedro Alexandre	16	-	16	-	-	16	-	-	-	-	-
Ribeira do Amparo	21	-	21	-	-	21	-	-	-	-	-
Ribeira do Pombal	96	-	74	-	22	96	-	-	-	-	-
Santa Brígida	16	-	16	-	-	16	-	-	-	-	-
Sítio do Quinto	13	-	13	-	-	13	-	-	-	-	-

2.6.3.3 Funções docentes no ensino médio, por localização e dependência administrativa, segundo o território de identidade e municípios – Bahia – 2011

(continuação)

Funções docentes											
Território de identidade e municípios	Total geral	Urbana					Rural				
		Federal	Estadual	Municipal	Privada	Total	Federal	Estadual	Municipal	Privada	Total
Litoral Norte e Agreste Baiano	1.306	48	913	65	192	1.218	-	51	37	-	88
Acajutiba	6	-	6	-	-	6	-	-	-	-	-
Alagoinhas	355	-	233	-	108	341	-	14	-	-	14
Aporá	27	-	27	-	-	27	-	-	-	-	-
Araçás	40	-	-	40	-	40	-	-	-	-	-
Aramari	19	-	19	-	-	19	-	-	-	-	-
Cardeal da Silva	15	-	15	-	-	15	-	-	-	-	-
Catu	168	48	97	-	10	155	-	13	-	-	13
Conde	42	-	42	-	-	42	-	-	-	-	-
Crisópolis	28	-	28	-	-	28	-	-	-	-	-
Entre Rios	98	-	89	-	9	98	-	-	-	-	-
Esplanada	70	-	39	-	10	49	-	-	21	-	21
Inhambupe	64	-	64	-	-	64	-	-	-	-	-
Itanagra	11	-	11	-	-	11	-	-	-	-	-
Itapicuru	49	-	13	20	-	33	-	-	16	-	16
Jandaíra	2	-	2	-	-	2	-	-	-	-	-
Mata de São João	71	-	35	-	12	47	-	24	-	-	24
Olindina	33	-	28	5	-	33	-	-	-	-	-
Ouriçangas	21	-	21	-	-	21	-	-	-	-	-
Pedrao	14	-	14	-	-	14	-	-	-	-	-
Pojuca	75	-	49	-	26	75	-	-	-	-	-
Rio Real	71	-	54	-	17	71	-	-	-	-	-
Sátiro Dias	27	-	27	-	-	27	-	-	-	-	-
Portal do Sertão	2.255	-	1.730	31	356	2.117	-	90	48	-	138
Água Fria	30	-	30	-	-	30	-	-	-	-	-
Amélia Rodrigues	64	-	64	-	-	64	-	-	-	-	-
Anguera	21	-	21	-	-	21	-	-	-	-	-
Antônio Cardoso	16	-	16	-	-	16	-	-	-	-	-
Conceição da Feira	41	-	41	-	-	41	-	-	-	-	-
Conceição do Jacuípe	76	-	50	-	26	76	-	-	-	-	-
Coração de Maria	51	-	31	-	-	31	-	20	-	-	20
Feira de Santana	1.556	-	1.219	-	282	1.501	-	55	-	-	55
Ipecaetá	11	-	11	-	-	11	-	-	-	-	-
Irará	57	-	30	-	12	42	-	15	-	-	15
Santa Bárbara	45	-	31	-	14	45	-	-	-	-	-
Santanópolis	21	-	21	-	-	21	-	-	-	-	-
Santo Estêvão	122	-	100	-	22	122	-	-	-	-	-
São Gonçalo dos Campos	107	-	28	31	-	59	-	-	48	-	48
Tanquinho	16	-	16	-	-	16	-	-	-	-	-
Teodoro Sampaio	10	-	10	-	-	10	-	-	-	-	-
Terra Nova	11	-	11	-	-	11	-	-	-	-	-

2.6.3.3 Funções docentes no ensino médio, por localização e dependência administrativa, segundo o território de identidade e municípios – Bahia – 2011

(continuação)

Funções docentes											
Território de identidade e municípios	Total geral	Urbana					Rural				
		Federal	Estadual	Municipal	Privada	Total	Federal	Estadual	Municipal	Privada	Total
Vitória da Conquista	1.378	-	1.191	-	124	1.315	-	63	-	-	63
Anagé	30	-	21	-	-	21	-	9	-	-	9
Aracatu	25	-	25	-	-	25	-	-	-	-	-
Barra do Choça	63	-	46	-	-	46	-	17	-	-	17
Belo Campo	24	-	24	-	-	24	-	-	-	-	-
Bom Jesus da Serra	16	-	16	-	-	16	-	-	-	-	-
Caetanos	17	-	17	-	-	17	-	-	-	-	-
Cândido Sales	53	-	53	-	-	53	-	-	-	-	-
Caraíbas	15	-	15	-	-	15	-	-	-	-	-
Condeúba	31	-	31	-	-	31	-	-	-	-	-
Cordeiros	12	-	12	-	-	12	-	-	-	-	-
Encruzilhada	30	-	30	-	-	30	-	-	-	-	-
Guajeru	15	-	15	-	-	15	-	-	-	-	-
Jacaraci	40	-	40	-	-	40	-	-	-	-	-
Licínio de Almeida	27	-	27	-	-	27	-	-	-	-	-
Maetinga	13	-	13	-	-	13	-	-	-	-	-
Mirante	13	-	13	-	-	13	-	-	-	-	-
Mortugaba	18	-	18	-	-	18	-	-	-	-	-
Piripá	18	-	18	-	-	18	-	-	-	-	-
Planalto	26	-	26	-	-	26	-	-	-	-	-
Poções	110	-	89	-	21	110	-	-	-	-	-
Presidente Jânio Quadros	14	-	14	-	-	14	-	-	-	-	-
Ribeirão do Largo	26	-	26	-	-	26	-	-	-	-	-
Tremedal	31	-	31	-	-	31	-	-	-	-	-
Vitória da Conquista	711	-	571	-	103	674	-	37	-	-	37
Recôncavo	1.453	44	966	22	234	1.266	-	108	38	41	187
Cabaceiras do Paraguaçu	18	-	18	-	-	18	-	-	-	-	-
Cachoeira	103	-	49	-	14	63	-	20	-	20	40
Castro Alves	45	-	33	-	-	33	-	-	12	-	12
Conceição do Almeida	56	-	43	-	13	56	-	-	-	-	-
Cruz das Almas	191	-	109	22	39	170	-	-	-	21	21
Dom Macêdo Costa	13	-	13	-	-	13	-	-	-	-	-
Governador Mangabeira	65	-	53	-	12	65	-	-	-	-	-
Maragogipe	97	-	50	-	12	62	-	35	-	-	35
Muniz Ferreira	11	-	11	-	-	11	-	-	-	-	-
Muritiba	55	-	19	-	16	35	-	20	-	-	20
Nazaré	77	-	65	-	12	77	-	-	-	-	-
Santo Amaro	216	44	114	-	32	190	-	-	26	-	26
Santo Antônio de Jesus	173	-	121	-	52	173	-	-	-	-	-
São Felipe	56	-	43	-	13	56	-	-	-	-	-
São Félix	40	-	40	-	-	40	-	-	-	-	-
São Francisco do Conde	61	-	37	-	-	37	-	24	-	-	24

2.6.3.3 Funções docentes no ensino médio, por localização e dependência administrativa, segundo o território de identidade e municípios – Bahia – 2011

(continuação)

Funções docentes											
Território de identidade e municípios	Total geral	Urbana					Rural				
		Federal	Estadual	Municipal	Privada	Total	Federal	Estadual	Municipal	Privada	Total
São Sebastião do Passé	82	-	63	-	19	82	-	-	-	-	-
Sapeaçu	64	-	55	-	-	55	-	9	-	-	9
Saubara	16	-	16	-	-	16	-	-	-	-	-
Varzedo	14	-	14	-	-	14	-	-	-	-	-
Médio Rio de Contas	769	-	640	-	99	739	-	4	26	-	30
Aiquara	11	-	11	-	-	11	-	-	-	-	-
Apuarema	12	-	12	-	-	12	-	-	-	-	-
Barra do Rocha	1	-	1	-	-	1	-	-	-	-	-
Boa Nova	27	-	27	-	-	27	-	-	-	-	-
Dário Meira	19	-	19	-	-	19	-	-	-	-	-
Gongogi	15	-	15	-	-	15	-	-	-	-	-
Ibirataia	41	-	41	-	-	41	-	-	-	-	-
Ipiaú	87	-	59	-	24	83	-	4	-	-	4
Itagi	29	-	21	-	8	29	-	-	-	-	-
Itagibá	17	-	17	-	-	17	-	-	-	-	-
Itamari	12	-	12	-	-	12	-	-	-	-	-
Jequié	377	-	320	-	57	377	-	-	-	-	-
Jitaúna	42	-	32	-	10	42	-	-	-	-	-
Manoel Vitorino	43	-	17	-	-	17	-	-	26	-	26
Nova Ibiá	8	-	8	-	-	8	-	-	-	-	-
Ubatã	28	-	28	-	-	28	-	-	-	-	-
Bacia do Rio Corrente	395	-	345	-	40	385	-	10	-	-	10
Brejolândia	9	-	9	-	-	9	-	-	-	-	-
Canápolis	15	-	15	-	-	15	-	-	-	-	-
Côcos	19	-	19	-	-	19	-	-	-	-	-
Coribe	22	-	22	-	-	22	-	-	-	-	-
Correntina	64	-	50	-	10	60	-	4	-	-	4
Jaborandi	26	-	26	-	-	26	-	-	-	-	-
Santa Maria da Vitória	97	-	77	-	20	97	-	-	-	-	-
Santana	67	-	51	-	10	61	-	6	-	-	6
São Félix do Coribe	24	-	24	-	-	24	-	-	-	-	-
Serra Dourada	38	-	38	-	-	38	-	-	-	-	-
Tabocas do Brejo Velho	14	-	14	-	-	14	-	-	-	-	-
Itaparica	430	20	298	14	49	381	-	49	-	-	49
Abaré	49	-	31	-	-	31	-	18	-	-	18
Chorrochó	60	-	15	14	-	29	-	31	-	-	31
Glória	18	-	18	-	-	18	-	-	-	-	-
Macururé	28	-	28	-	-	28	-	-	-	-	-
Paulo Afonso	257	20	188	-	49	257	-	-	-	-	-
Rodelas	18	-	18	-	-	18	-	-	-	-	-

2.6.3.3 Funções docentes no ensino médio, por localização e dependência administrativa, segundo o território de identidade e municípios – Bahia – 2011

(conclusão)

Funções docentes											
Território de identidade e municípios	Total geral	Urbana					Rural				
		Federal	Estadual	Municipal	Privada	Total	Federal	Estadual	Municipal	Privada	Total
Piemonte Norte do Itapicuru	708	-	499	-	81	580	35	81	12	-	128
Andorinha	28	-	28	-	-	28	-	-	-	-	-
Antônio Gonçalves	33	-	33	-	-	33	-	-	-	-	-
Caldeirão Grande	28	-	16	-	-	16	-	-	12	-	12
Campo Formoso	175	-	148	-	27	175	-	-	-	-	-
Filadélfia	22	-	22	-	-	22	-	-	-	-	-
Jaguarari	105	-	53	-	12	65	-	40	-	-	40
Pindobaçu	30	-	20	-	-	20	-	10	-	-	10
Ponto Novo	29	-	29	-	-	29	-	-	-	-	-
Senhor do Bonfim	258	-	150	-	42	192	35	31	-	-	66
Metropolitano de Salvador	7.502	187	5.713	-	1.589	7.489	-	-	13	-	13
Camaçari	373	8	323	-	42	373	-	-	-	-	-
Candeias	157	-	125	-	32	157	-	-	-	-	-
Dias D'Ávila	105	-	72	-	33	105	-	-	-	-	-
Itaparica	35	-	35	-	-	35	-	-	-	-	-
Lauro de Freitas	319	-	188	-	131	319	-	-	-	-	-
Madre de Deus	28	-	28	-	-	28	-	-	-	-	-
Salinas da Margarida	32	-	19	-	-	19	-	-	13	-	13
Salvador	6.125	127	4.658	-	1.340	6.125	-	-	-	-	-
Simões Filho	282	52	219	-	11	282	-	-	-	-	-
Vera Cruz	46	-	46	-	-	46	-	-	-	-	-
Costa do Descobrimento	788	91	515	39	96	741	-	-	29	18	47
Belmonte	57	-	18	39	-	57	-	-	-	-	-
Eunápolis	271	44	161	-	48	253	-	-	-	18	18
Guaratinga	35	-	35	-	-	35	-	-	-	-	-
Itabela	48	-	48	-	-	48	-	-	-	-	-
Itagimirim	17	-	17	-	-	17	-	-	-	-	-
Itapebi	13	-	13	-	-	13	-	-	-	-	-
Porto Seguro	298	47	174	-	48	269	-	-	29	-	29
Santa Cruz Cabrália	49	-	49	-	-	49	-	-	-	-	-

Fonte: Inep.

2.6.4 Educação de jovens e adultos

2.6.4.1 Estabelecimentos com educação de jovens e adultos, por localização e dependência administrativa, segundo território de identidade e municípios – Bahia – 2011

(continua)

Território de identidade e municípios	Estabelecimentos										
	Total	Urbana					Rural				
		Federal	Esta-dual	Munici-pal	Priva-da	Total	Federal	Esta-dual	Munici-pal	Priva-da	Total
Estado da Bahia	4.994	6	870	1.660	15	2.551	3	56	2.383	1	2.443
Irecê	214	-	14	39	1	54	-	2	158	-	160
América Dourada	8	-	-	1	-	1	-	1	6	-	7
Barra do Mendes	1	-	-	1	-	1	-	-	-	-	-
Barro Alto	3	-	-	3	-	3	-	-	-	-	-
Cafarnaum	3	-	-	1	-	1	-	-	2	-	2
Canarana	5	-	1	2	-	3	-	-	2	-	2
Central	19	-	1	3	-	4	-	-	15	-	15
Gentio do Ouro	1	-	1	-	-	1	-	-	-	-	-
Ibipeba	10	-	1	1	-	2	-	1	7	-	8
Ibititá	2	-	1	1	-	2	-	-	-	-	-
Ipupiara	3	-	2	1	-	3	-	-	-	-	-
Irecê	9	-	1	5	1	7	-	-	2	-	2
Itaguaçu da Bahia	2	-	-	1	-	1	-	-	1	-	1
João Dourado	6	-	1	2	-	3	-	-	3	-	3
Jussara	4	-	1	1	-	2	-	-	2	-	2
Lapão	3	-	-	1	-	1	-	-	2	-	2
Mulungu do Morro	5	-	-	2	-	2	-	-	3	-	3
Presidente Dutra	6	-	1	2	-	3	-	-	3	-	3
São Gabriel	3	-	1	1	-	2	-	-	1	-	1
Uibaí	6	-	1	2	-	3	-	-	3	-	3
Xique-Xique	115	-	1	8	-	9	-	-	106	-	106
Velho Chico	176	-	23	43	-	66	-	1	109	-	110
Barra	22	-	4	6	-	10	-	-	12	-	12
Bom Jesus da Lapa	19	-	6	5	-	11	-	-	8	-	8
Brotas de Macaúbas	9	-	-	1	-	1	-	-	8	-	8
Carinhanha	21	-	1	5	-	6	-	-	15	-	15
Feira da Mata	2	-	1	1	-	2	-	-	-	-	-
Ibotirama	13	-	4	3	-	7	-	-	6	-	6
Igaporã	9	-	1	4	-	5	-	-	4	-	4
Malhada	7	-	-	2	-	2	-	-	5	-	5
Matina	4	-	1	2	-	3	-	-	1	-	1
Morpará	2	-	1	1	-	2	-	-	-	-	-
Muquém do São Francisco	11	-	-	1	-	1	-	1	9	-	10
Oliveira dos Brejinhos	9	-	1	2	-	3	-	-	6	-	6
Paratinga	24	-	1	6	-	7	-	-	17	-	17
Riacho de Santana	3	-	1	1	-	2	-	-	1	-	1
Serra do Ramalho	18	-	1	1	-	2	-	-	16	-	16
Sítio do Mato	3	-	-	2	-	2	-	-	1	-	1

2.6.4.1 Estabelecimentos com educação de jovens e adultos, por localização e dependência administrativa, segundo território de identidade e municípios – Bahia – 2011

(continuação)

Território de identidade e municípios	Estabelecimentos										
	Total	Urbana					Rural				
		Federal	Esta-dual	Munici-pal	Priva-da	Total	Federal	Esta-dual	Munici-pal	Priva-da	Total
Chapada Diamantina	134	-	28	39	-	67	-	2	65	-	67
Abaíra	-	-	-	-	-	-	-	-	-	-	-
Andaraí	8	-	1	3	-	4	-	-	4	-	4
Barra da Estiva	3	-	-	2	-	2	-	-	1	-	1
Boninal	1	-	1	-	-	1	-	-	-	-	-
Bonito	6	-	1	1	-	2	-	-	4	-	4
Ibicoara	3	-	-	2	-	2	-	-	1	-	1
Ibitiara	7	-	1	2	-	3	-	1	3	-	4
Iramaia	12	-	-	2	-	2	-	-	10	-	10
Iraquara	15	-	2	2	-	4	-	-	11	-	11
Itaeté	8	-	1	1	-	2	-	-	6	-	6
Jussiape	-	-	-	-	-	-	-	-	-	-	-
Lençóis	5	-	1	2	-	3	-	-	2	-	2
Marcionílio Souza	7	-	1	3	-	4	-	-	3	-	3
Morro do Chapéu	21	-	3	5	-	8	-	1	12	-	13
Mucugê	3	-	1	2	-	3	-	-	-	-	-
Nova Redenção	4	-	1	2	-	3	-	-	1	-	1
Novo Horizonte	2	-	1	1	-	2	-	-	-	-	-
Palmeiras	2	-	2	-	-	2	-	-	-	-	-
Piatã	3	-	1	2	-	3	-	-	-	-	-
Rio de Contas	-	-	-	-	-	-	-	-	-	-	-
Seabra	13	-	6	3	-	9	-	-	4	-	4
Souto Soares	2	-	2	-	-	2	-	-	-	-	-
Utinga	5	-	1	2	-	3	-	-	2	-	2
Wagner	4	-	1	2	-	3	-	-	1	-	1
Sisal	230	-	41	52	-	93	-	11	125	1	137
Araci	46	-	2	10	-	12	-	-	34	-	34
Barrocas	-	-	-	-	-	-	-	-	-	-	-
Biritinga	4	-	1	2	-	3	-	-	1	-	1
Candeal	6	-	1	1	-	2	-	-	4	-	4
Cansanção	8	-	2	3	-	5	-	-	3	-	3
Conceição do Coité	13	-	6	1	-	7	-	6	-	-	6
Ichu	3	-	1	1	-	2	-	-	1	-	1
Itiúba	13	-	3	1	-	4	-	1	7	1	9
Lamarão	4	-	1	3	-	4	-	-	-	-	-
Monte Santo	-	-	-	-	-	-	-	-	-	-	-
Nordestina	3	-	-	1	-	1	-	-	2	-	2
Queimadas	5	-	1	2	-	3	-	-	2	-	2
Quijingue	4	-	-	3	-	3	-	-	1	-	1
Retirolândia	3	-	2	1	-	3	-	-	-	-	-
Santaluz	13	-	4	2	-	6	-	1	6	-	7
São Domingos	5	-	2	1	-	3	-	-	2	-	2
Serrinha	75	-	9	15	-	24	-	2	49	-	51

2.6.4.1 Estabelecimentos com educação de jovens e adultos, por localização e dependência administrativa, segundo território de identidade e municípios – Bahia – 2011

(continuação)

Território de identidade e municípios	Estabelecimentos										
	Total	Urbana					Rural				
		Federal	Esta-dual	Munici-pal	Priva-da	Total	Federal	Esta-dual	Munici-pal	Priva-da	Total
Teofilândia	11	-	-	2	-	2	-	-	9	-	9
Tucano	7	-	3	2	-	5	-	-	2	-	2
Valente	7	-	3	1	-	4	-	1	2	-	3
Litoral Sul	340	-	59	151	1	211	-	6	123	-	129
Almadina	7	-	1	1	-	2	-	-	5	-	5
Arataca	15	-	1	5	-	6	-	1	8	-	9
Aurelino Leal	16	-	2	6	-	8	-	-	8	-	8
Barro Preto	5	-	-	3	-	3	-	-	2	-	2
Buerarema	15	-	2	8	-	10	-	1	4	-	5
Camacan	10	-	3	7	-	10	-	-	-	-	-
Canavieiras	18	-	2	5	-	7	-	-	11	-	11
Coaraci	16	-	1	8	-	9	-	-	7	-	7
Floresta Azul	5	-	-	4	-	4	-	-	1	-	1
Ibicaraí	14	-	2	9	-	11	-	1	2	-	3
Ilhéus	44	-	14	15	1	30	-	2	12	-	14
Itabuna	46	-	15	24	-	39	-	-	7	-	7
Itacaré	11	-	2	5	-	7	-	-	4	-	4
Itaju do Colônia	7	-	1	4	-	5	-	-	2	-	2
Itajuípe	15	-	2	11	-	13	-	-	2	-	2
Itapé	5	-	1	2	-	3	-	-	2	-	2
Itapitanga	4	-	-	4	-	4	-	-	-	-	-
Jussari	10	-	1	3	-	4	-	-	6	-	6
Maraú	10	-	1	2	-	3	-	-	7	-	7
Mascote	5	-	-	5	-	5	-	-	-	-	-
Pau Brasil	5	-	1	3	-	4	-	1	-	-	1
Santa Luzia	9	-	1	3	-	4	-	-	5	-	5
São José da Vitória	3	-	1	1	-	2	-	-	1	-	1
Ubaitaba	12	-	1	7	-	8	-	-	4	-	4
Una	8	-	2	2	-	4	-	-	4	-	4
Uruçuca	25	-	2	4	-	6	-	-	19	-	19
Baixo Sul	285	1	16	54	-	71	-	1	213	-	214
Aratuípe	1	-	1	-	-	1	-	-	-	-	-
Cairu	13	-	-	2	-	2	-	-	11	-	11
Camamu	14	-	1	5	-	6	-	-	8	-	8
Gandu	9	-	3	4	-	7	-	-	2	-	2
Ibirapitanga	22	-	-	2	-	2	-	-	20	-	20
Igrapiúna	17	-	1	1	-	2	-	1	14	-	15
Ituberá	26	-	1	9	-	10	-	-	16	-	16
Jaguaripe	8	-	1	1	-	2	-	-	6	-	6
Nilo Peçanha	8	-	1	2	-	3	-	-	5	-	5
Piraí do Norte	7	-	1	1	-	2	-	-	5	-	5
Presidente Tancredo Neves	1	-	-	1	-	1	-	-	-	-	-

2.6.4.1 Estabelecimentos com educação de jovens e adultos, por localização e dependência administrativa, segundo território de identidade e municípios – Bahia – 2011

(continuação)

Território de identidade e municípios	Estabelecimentos										
	Total	Urbana				Rural					
		Federal	Esta-dual	Munici-pal	Priva-da	Total	Federal	Esta-dual	Munici-pal	Priva-da	Total
Taperoá	55	-	1	7	-	8	-	-	47	-	47
Teolândia	9	-	-	4	-	4	-	-	5	-	5
Valença	31	1	4	10	-	15	-	-	16	-	16
Wenceslau Guimarães	64	-	1	5	-	6	-	-	58	-	58
Extremo Sul	176	-	18	89	-	107	-	4	65	-	69
Alcobaça	18	-	1	3	-	4	-	-	14	-	14
Caravelas	10	-	1	9	-	10	-	-	-	-	-
Ibirapôa	2	-	-	1	-	1	-	-	1	-	1
Itamaraju	40	-	4	10	-	14	-	-	26	-	26
Itanhém	14	-	1	9	-	10	-	-	4	-	4
Jucuruçu	13	-	1	6	-	7	-	-	6	-	6
Lajedão	1	-	-	1	-	1	-	-	-	-	-
Medeiros Neto	7	-	1	6	-	7	-	-	-	-	-
Mucuri	15	-	-	13	-	13	-	2	-	-	2
Nova Viçosa	11	-	1	9	-	10	-	-	1	-	1
Prado	18	-	1	6	-	7	-	2	9	-	11
Teixeira de Freitas	22	-	7	15	-	22	-	-	-	-	-
Vereda	5	-	-	1	-	1	-	-	4	-	4
Médio Sudoeste da Bahia	78	-	13	42	-	55	-	-	23	-	23
Caatiba	-	-	-	-	-	-	-	-	-	-	-
Firmino Alves	-	-	-	-	-	-	-	-	-	-	-
Ibicuí	2	-	-	1	-	1	-	-	1	-	1
Iguaí	7	-	1	3	-	4	-	-	3	-	3
Itambé	24	-	3	11	-	14	-	-	10	-	10
Itapetinga	16	-	4	9	-	13	-	-	3	-	3
Itarantim	-	-	-	-	-	-	-	-	-	-	-
Itororó	10	-	2	5	-	7	-	-	3	-	3
Macarani	6	-	-	5	-	5	-	-	1	-	1
Maiquinique	6	-	1	4	-	5	-	-	1	-	1
Nova Canaã	3	-	1	2	-	3	-	-	-	-	-
Potiraguá	2	-	1	1	-	2	-	-	-	-	-
Santa Cruz da Vitória	2	-	-	1	-	1	-	-	1	-	1
Vale do Jequiçá	140	-	25	48	-	73	1	2	64	-	67
Amargosa	16	-	3	4	-	7	-	-	9	-	9
Brejões	6	-	1	2	-	3	-	1	2	-	3
Cravolândia	1	-	-	1	-	1	-	-	-	-	-
Elísio Medrado	4	-	1	2	-	3	-	-	1	-	1
Irajuba	13	-	-	5	-	5	-	-	8	-	8
Itaquara	2	-	1	1	-	2	-	-	-	-	-
Itiruçu	3	-	1	1	-	2	-	1	-	-	1
Jaguaquara	10	-	3	6	-	9	-	-	1	-	1

2.6.4.1 Estabelecimentos com educação de jovens e adultos, por localização e dependência administrativa, segundo território de identidade e municípios – Bahia – 2011

(continuação)

Território de identidade e municípios	Estabelecimentos										
	Total	Urbana					Rural				
		Federal	Esta-dual	Munici-pal	Priva-da	Total	Federal	Esta-dual	Munici-pal	Priva-da	Total
Jiquiriçá	4	-	2	2	-	4	-	-	-	-	-
Lafayette Coutinho	3	-	1	1	-	2	-	-	1	-	1
Lagedo do Tabocal	1	-	-	1	-	1	-	-	-	-	-
Laje	20	-	3	2	-	5	-	-	15	-	15
Maracás	6	-	2	2	-	4	-	-	2	-	2
Milagres	3	-	-	3	-	3	-	-	-	-	-
Mutuípe	6	-	2	3	-	5	-	-	1	-	1
Nova Itarana	3	-	1	2	-	3	-	-	-	-	-
Planaltino	4	-	1	1	-	2	-	-	2	-	2
Santa Inês	6	-	1	4	-	5	1	-	-	-	1
São Miguel das Matas	3	-	1	1	-	2	-	-	1	-	1
Ubaíra	26	-	1	4	-	5	-	-	21	-	21
Sertão do São Francisco	181	-	30	34	1	65	-	1	115	-	116
Campo Alegre de Lourdes	4	-	2	1	-	3	-	-	1	-	1
Canudos	2	-	1	1	-	2	-	-	-	-	-
Casa Nova	14	-	4	5	-	9	-	-	5	-	5
Curaçá	33	-	2	2	-	4	-	-	29	-	29
Juazeiro	55	-	13	13	-	26	-	-	29	-	29
Pilão Arcado	2	-	1	-	-	1	-	-	1	-	1
Remanso	37	-	2	5	-	7	-	-	30	-	30
Sento Sé	24	-	3	3	-	6	-	-	18	-	18
Sobradinho	4	-	2	2	-	4	-	-	-	-	-
Uauá	6	-	-	2	1	3	-	1	2	-	3
Bacia do Rio Grande	130	1	14	40	-	55	-	-	75	-	75
Angical	17	-	-	2	-	2	-	-	15	-	15
Baianópolis	1	-	-	1	-	1	-	-	-	-	-
Barreiras	34	1	10	12	-	23	-	-	11	-	11
Buritirama	1	-	-	1	-	1	-	-	-	-	-
Catolândia	4	-	-	1	-	1	-	-	3	-	3
Cotegipe	16	-	1	2	-	3	-	-	13	-	13
Cristópolis	3	-	-	1	-	1	-	-	2	-	2
Formosa do Rio Preto	5	-	-	5	-	5	-	-	-	-	-
Luís Eduardo Magalhães	12	-	1	6	-	7	-	-	5	-	5
Mansidão	-	-	-	-	-	-	-	-	-	-	-
Riachão das Neves	14	-	-	3	-	3	-	-	11	-	11
Santa Rita de Cássia	8	-	-	3	-	3	-	-	5	-	5
São Desidério	7	-	1	1	-	2	-	-	5	-	5
Wanderley	8	-	1	2	-	3	-	-	5	-	5
Bacia do Paramirim	118	-	11	24	-	35	-	-	83	-	83
Boquira	7	-	2	2	-	4	-	-	3	-	3
Botuporã	43	-	1	7	-	8	-	-	35	-	35

2.6.4.1 Estabelecimentos com educação de jovens e adultos, por localização e dependência administrativa, segundo território de identidade e municípios – Bahia – 2011

(continuação)

Território de identidade e municípios	Estabelecimentos										
	Total	Urbana				Rural					
		Federal	Esta-dual	Munici-pal	Priva-da	Total	Federal	Esta-dual	Munici-pal	Priva-da	Total
Caturama	2	-	-	1	-	1	-	-	1	-	1
Érico Cardoso	3	-	1	1	-	2	-	-	1	-	1
Ibipitanga	4	-	2	1	-	3	-	-	1	-	1
Macaúbas	48	-	2	5	-	7	-	-	41	-	41
Paramirim	4	-	1	2	-	3	-	-	1	-	1
Rio do Pires	2	-	1	1	-	2	-	-	-	-	-
Tanque Novo	5	-	1	4	-	5	-	-	-	-	-
Sertão Produtivo	136	-	25	49	-	74	1	-	61	-	62
Brumado	8	-	2	4	-	6	-	-	2	-	2
Caculé	5	-	2	3	-	5	-	-	-	-	-
Caetité	11	-	5	2	-	7	-	-	4	-	4
Candiba	1	-	1	-	-	1	-	-	-	-	-
Contendas do Sincorá	9	-	-	1	-	1	-	-	8	-	8
Dom Basílio	1	-	-	1	-	1	-	-	-	-	-
Guanambi	17	-	5	11	-	16	1	-	-	-	1
Ibiassucê	3	-	1	2	-	3	-	-	-	-	-
Ituaçu	36	-	-	1	-	1	-	-	35	-	35
Iuiu	2	-	-	1	-	1	-	-	1	-	1
Lagoa Real	2	-	-	2	-	2	-	-	-	-	-
Livramento de Nossa Senhora	7	-	2	2	-	4	-	-	3	-	3
Malhada de Pedras	1	-	-	1	-	1	-	-	-	-	-
Palmas de Monte Alto	7	-	1	4	-	5	-	-	2	-	2
Pindaí	8	-	1	5	-	6	-	-	2	-	2
Rio do Antônio	6	-	2	3	-	5	-	-	1	-	1
Sebastião Laranjeiras	4	-	1	2	-	3	-	-	1	-	1
Tanhaçu	3	-	-	3	-	3	-	-	-	-	-
Urandi	5	-	2	1	-	3	-	-	2	-	2
Piemonte do Paraguaçu	126	-	20	45	-	65	-	1	60	-	61
Boa Vista do Tupim	6	-	1	2	-	3	-	-	3	-	3
laçu	15	-	2	9	-	11	-	-	4	-	4
Ibiquera	2	-	1	1	-	2	-	-	-	-	-
Itaberaba	13	-	5	4	-	9	-	-	4	-	4
Itatim	21	-	1	7	-	8	-	-	13	-	13
Lajedinho	1	-	-	1	-	1	-	-	-	-	-
Macajuba	3	-	-	2	-	2	-	-	1	-	1
Mundo Novo	5	-	2	1	-	3	-	-	2	-	2
Piritiba	10	-	2	3	-	5	-	-	5	-	5
Rafael Jambeiro	7	-	1	1	-	2	-	1	4	-	5
Ruy Barbosa	14	-	3	5	-	8	-	-	6	-	6
Santa Terezinha	11	-	1	2	-	3	-	-	8	-	8
Tapiramutá	18	-	1	7	-	8	-	-	10	-	10

2.6.4.1 Estabelecimentos com educação de jovens e adultos, por localização e dependência administrativa, segundo território de identidade e municípios – Bahia – 2011

(continuação)

Território de identidade e municípios	Estabelecimentos										
	Total	Urbana					Rural				
		Federal	Esta-dual	Munici-pal	Priva-da	Total	Federal	Esta-dual	Munici-pal	Priva-da	Total
Bacia do Jacuípe	123	-	16	30	-	46	-	3	74	-	77
Baixa Grande	5	-	2	1	-	3	-	-	2	-	2
Capela do Alto Alegre	10	-	1	2	-	3	-	-	7	-	7
Gavião	9	-	1	1	-	2	-	-	7	-	7
Ipirá	38	-	2	10	-	12	-	-	26	-	26
Mairi	4	-	1	1	-	2	-	-	2	-	2
Nova Fátima	9	-	1	3	-	4	-	-	5	-	5
Pé de Serra	13	-	1	1	-	2	-	-	11	-	11
Pintadas	2	-	-	1	-	1	-	-	1	-	1
Quixabeira	11	-	1	2	-	3	-	-	8	-	8
Riachão do Jacuípe	10	-	3	1	-	4	-	3	3	-	6
São José do Jacuípe	3	-	-	3	-	3	-	-	-	-	-
Serra Preta	4	-	3	1	-	4	-	-	-	-	-
Várzea da Roça	-	-	-	-	-	-	-	-	-	-	-
Várzea do Poço	5	-	-	3	-	3	-	-	2	-	2
Piemonte da Diamantina	110	-	15	31	1	47	-	-	63	-	63
Caém	2	-	-	2	-	2	-	-	-	-	-
Capim Grosso	5	-	2	2	-	4	-	-	1	-	1
Jacobina	22	-	7	9	1	17	-	-	5	-	5
Miguel Calmon	33	-	1	6	-	7	-	-	26	-	26
Mirangaba	17	-	-	1	-	1	-	-	16	-	16
Ourolândia	10	-	1	2	-	3	-	-	7	-	7
Saúde	5	-	2	2	-	4	-	-	1	-	1
Serrolândia	6	-	1	3	-	4	-	-	2	-	2
Umburanas	9	-	1	3	-	4	-	-	5	-	5
Várzea Nova	1	-	-	1	-	1	-	-	-	-	-
Semiárido Nordeste II	134	-	17	39	-	56	-	1	77	-	78
Adustina	1	-	-	1	-	1	-	-	-	-	-
Antas	3	-	-	2	-	2	-	-	1	-	1
Banzaê	5	-	1	1	-	2	-	1	2	-	3
Cícero Dantas	8	-	1	3	-	4	-	-	4	-	4
Cipó	7	-	1	3	-	4	-	-	3	-	3
Coronel João Sá	13	-	-	3	-	3	-	-	10	-	10
Euclides da Cunha	6	-	3	1	-	4	-	-	2	-	2
Fátima	4	-	1	1	-	2	-	-	2	-	2
Heliópolis	5	-	-	2	-	2	-	-	3	-	3
Jeremoabo	23	-	1	5	-	6	-	-	17	-	17
Nova Soure	7	-	3	2	-	5	-	-	2	-	2
Novo Triunfo	2	-	-	2	-	2	-	-	-	-	-
Paripiranga	1	-	-	1	-	1	-	-	-	-	-
Pedro Alexandre	12	-	1	1	-	2	-	-	10	-	10
Ribeira do Amparo	8	-	1	1	-	2	-	-	6	-	6

2.6.4.1 Estabelecimentos com educação de jovens e adultos, por localização e dependência administrativa, segundo território de identidade e municípios – Bahia – 2011

(continuação)

Território de identidade e municípios	Estabelecimentos										
	Total	Urbana				Rural					
		Federal	Esta-dual	Munici-pal	Priva-da	Total	Federal	Esta-dual	Munici-pal	Priva-da	Total
Ribeira do Pombal	21	-	4	7	-	11	-	-	10	-	10
Santa Brígida	1	-	-	1	-	1	-	-	-	-	-
Sítio do Quinto	7	-	-	2	-	2	-	-	5	-	5
Litoral Norte e Agreste Baiano	250	1	33	91	-	125	-	3	122	-	125
Acajutiba	3	-	2	1	-	3	-	-	-	-	-
Alagoinhas	31	-	9	12	-	21	-	1	9	-	10
Aporá	5	-	1	3	-	4	-	-	1	-	1
Araçás	7	-	-	2	-	2	-	-	5	-	5
Aramari	11	-	1	2	-	3	-	-	8	-	8
Cardeal da Silva	4	-	-	3	-	3	-	-	1	-	1
Catu	24	1	3	12	-	16	-	1	7	-	8
Conde	9	-	1	5	-	6	-	-	3	-	3
Crisópolis	3	-	-	2	-	2	-	-	1	-	1
Entre Rios	29	-	2	8	-	10	-	-	19	-	19
Esplanada	9	-	-	3	-	3	-	-	6	-	6
Inhambupe	21	-	2	5	-	7	-	-	14	-	14
Itanagra	4	-	1	3	-	4	-	-	-	-	-
Itapicuru	8	-	-	2	-	2	-	-	6	-	6
Jandaíra	12	-	1	2	-	3	-	-	9	-	9
Mata de São João	13	-	3	7	-	10	-	1	2	-	3
Olindina	8	-	2	4	-	6	-	-	2	-	2
Ouriçangas	5	-	-	2	-	2	-	-	3	-	3
Pedrao	9	-	1	1	-	2	-	-	7	-	7
Pojuca	13	-	2	6	-	8	-	-	5	-	5
Rio Real	8	-	1	5	-	6	-	-	2	-	2
Sátiro Dias	14	-	1	1	-	2	-	-	12	-	12
Portal do Sertão	312	-	86	79	-	165	-	4	143	-	147
Água Fria	10	-	-	4	-	4	-	-	6	-	6
Amélia Rodrigues	14	-	3	5	-	8	-	-	6	-	6
Anguera	7	-	1	2	-	3	-	-	4	-	4
Antônio Cardoso	6	-	-	2	-	2	-	-	4	-	4
Conceição da Feira	9	-	2	4	-	6	-	-	3	-	3
Conceição do Jacuípe	11	-	3	5	-	8	-	-	3	-	3
Coração de Maria	21	-	3	-	-	3	-	1	17	-	18
Feira de Santana	126	-	62	34	-	96	-	3	27	-	30
Ipecaetá	52	-	-	3	-	3	-	-	49	-	49
Irará	13	-	1	5	-	6	-	-	7	-	7
Santa Bárbara	3	-	2	-	-	2	-	-	1	-	1
Santanópolis	3	-	1	1	-	2	-	-	1	-	1
Santo Estêvão	22	-	3	6	-	9	-	-	13	-	13

2.6.4.1 Estabelecimentos com educação de jovens e adultos, por localização e dependência administrativa, segundo território de identidade e municípios – Bahia – 2011

(continuação)

Território de identidade e municípios	Estabelecimentos										
	Total	Urbana					Rural				
		Federal	Esta-dual	Munici-pal	Priva-da	Total	Federal	Esta-dual	Munici-pal	Priva-da	Total
São Gonçalo dos Campos	6	-	4	-	-	4	-	-	2	-	2
Tanquinho	2	-	1	1	-	2	-	-	-	-	-
Teodoro Sampaio	3	-	-	3	-	3	-	-	-	-	-
Terra Nova	4	-	-	4	-	4	-	-	-	-	-
Vitória da Conquista	220	-	30	71	1	102	-	1	117	-	118
Anagé	22	-	1	2	-	3	-	-	19	-	19
Aracatu	10	-	-	2	-	2	-	-	8	-	8
Barra do Choça	6	-	-	3	-	3	-	-	3	-	3
Belo Campo	4	-	1	3	-	4	-	-	-	-	-
Bom Jesus da Serra	2	-	-	2	-	2	-	-	-	-	-
Caetanos	6	-	-	1	-	1	-	-	5	-	5
Cândido Sales	28	-	-	7	-	7	-	-	21	-	21
Caraíbas	2	-	-	2	-	2	-	-	-	-	-
Condeúba	5	-	1	1	-	2	-	-	3	-	3
Cordeiros	3	-	-	1	-	1	-	-	2	-	2
Encruzilhada	14	-	-	3	-	3	-	-	11	-	11
Guajeru	3	-	1	1	-	2	-	-	1	-	1
Jacaraci	3	-	-	3	-	3	-	-	-	-	-
Licínio de Almeida	6	-	1	1	1	3	-	-	3	-	3
Maetinga	1	-	-	1	-	1	-	-	-	-	-
Mirante	3	-	-	2	-	2	-	-	1	-	1
Mortugaba	3	-	1	1	-	2	-	-	1	-	1
Piripá	4	-	-	1	-	1	-	-	3	-	3
Planalto	6	-	2	2	-	4	-	-	2	-	2
Poções	20	-	2	10	-	12	-	-	8	-	8
Presidente Jânio Quadros	5	-	1	2	-	3	-	-	2	-	2
Ribeirão do Largo	-	-	-	-	-	-	-	-	-	-	-
Tremedal	1	-	-	1	-	1	-	-	-	-	-
Vitória da Conquista	63	-	19	19	-	38	-	1	24	-	25
Recôncavo	250	1	41	83	-	125	-	4	121	-	125
Cabaceiras do Paraguaçu	6	-	1	3	-	4	-	-	2	-	2
Cachoeira	4	-	3	-	-	3	-	1	-	-	1
Castro Alves	7	-	1	2	-	3	-	-	4	-	4
Conceição do Almeida	4	-	2	1	-	3	-	-	1	-	1
Cruz das Almas	22	-	4	6	-	10	-	-	12	-	12
Dom Macêdo Costa	5	-	1	1	-	2	-	-	3	-	3
Governador Mangabeira	16	-	2	2	-	4	-	-	12	-	12
Maragogipe	13	-	1	7	-	8	-	2	3	-	5
Muniz Ferreira	5	-	1	2	-	3	-	-	2	-	2
Muritiba	11	-	1	3	-	4	-	-	7	-	7
Nazaré	25	-	3	16	-	19	-	-	6	-	6
Santo Amaro	42	1	4	9	-	14	-	-	28	-	28

2.6.4.1 Estabelecimentos com educação de jovens e adultos, por localização e dependência administrativa, segundo território de identidade e municípios – Bahia – 2011

(continuação)

Território de identidade e municípios	Estabelecimentos										
	Total	Urbana				Rural					
		Federal	Estadual	Municipal	Privada	Total	Federal	Estadual	Municipal	Privada	Total
Santo Antônio de Jesus	34	-	11	10	-	21	-	-	13	-	13
São Felipe	3	-	-	2	-	2	-	-	1	-	1
São Félix	5	-	1	3	-	4	-	-	1	-	1
São Francisco do Conde	22	-	1	6	-	7	-	1	14	-	15
São Sebastião do Passé	16	-	1	6	-	7	-	-	9	-	9
Sapeaçu	3	-	2	1	-	3	-	-	-	-	-
Saubara	4	-	-	2	-	2	-	-	2	-	2
Varzedo	3	-	1	1	-	2	-	-	1	-	1
Médio Rio de Contas	159	-	23	72	-	95	-	-	64	-	64
Aiquara	5	-	-	3	-	3	-	-	2	-	2
Apuarema	1	-	-	1	-	1	-	-	-	-	-
Barra do Rocha	2	-	1	1	-	2	-	-	-	-	-
Boa Nova	6	-	1	2	-	3	-	-	3	-	3
Dário Meira	3	-	1	1	-	2	-	-	1	-	1
Gongogi	12	-	1	9	-	10	-	-	2	-	2
Ibirataia	6	-	-	6	-	6	-	-	-	-	-
Ipiaú	12	-	2	7	-	9	-	-	3	-	3
Itagi	6	-	2	3	-	5	-	-	1	-	1
Itagibá	8	-	-	2	-	2	-	-	6	-	6
Itamari	14	-	-	8	-	8	-	-	6	-	6
Jequié	27	-	10	12	-	22	-	-	5	-	5
Jitaúna	-	-	-	-	-	-	-	-	-	-	-
Manoel Vitorino	33	-	1	3	-	4	-	-	29	-	29
Nova Ibiá	4	-	1	3	-	4	-	-	-	-	-
Ubatã	20	-	3	11	-	14	-	-	6	-	6
Bacia do Rio Corrente	54	-	6	19	-	25	-	-	29	-	29
Brejolândia	-	-	-	-	-	-	-	-	-	-	-
Canápolis	-	-	-	-	-	-	-	-	-	-	-
Côcos	6	-	-	2	-	2	-	-	4	-	4
Coribe	2	-	-	1	-	1	-	-	1	-	1
Correntina	18	-	1	4	-	5	-	-	13	-	13
Jaborandi	1	-	1	-	-	1	-	-	-	-	-
Santa Maria da Vitória	12	-	1	6	-	7	-	-	5	-	5
Santana	3	-	2	1	-	3	-	-	-	-	-
São Félix do Coribe	5	-	1	2	-	3	-	-	2	-	2
Serra Dourada	6	-	-	3	-	3	-	-	3	-	3
Tabocas do Brejo Velho	1	-	-	-	-	-	-	-	1	-	1
Itaparica	53	-	7	15	2	24	-	4	25	-	29
Abaré	8	-	1	2	-	3	-	-	5	-	5
Chorrochó	7	-	-	1	-	1	-	1	5	-	6
Glória	10	-	-	1	-	1	-	1	8	-	9

2.6.4.1 Estabelecimentos com educação de jovens e adultos, por localização e dependência administrativa, segundo território de identidade e municípios – Bahia – 2011

(conclusão)

Território de identidade e municípios	Estabelecimentos										
	Total	Urbana					Rural				
		Federal	Esta-dual	Munici-pal	Priva-da	Total	Federal	Esta-dual	Munici-pal	Priva-da	Total
Macururé	1	-	-	1	-	1	-	-	-	-	-
Paulo Afonso	22	-	5	9	2	16	-	-	6	-	6
Rodelas	5	-	1	1	-	2	-	2	1	-	3
Piemonte Norte do Itapicuru	157	-	15	34	-	49	1	4	103	-	108
Andorinha	10	-	1	2	-	3	-	-	7	-	7
Antônio Gonçalves	7	-	1	1	-	2	-	-	5	-	5
Caldeirão Grande	10	-	-	3	-	3	-	-	7	-	7
Campo Formoso	31	-	3	7	-	10	-	-	21	-	21
Filadélfia	6	-	1	2	-	3	-	-	3	-	3
Jaguarari	24	-	2	2	-	4	-	1	19	-	20
Pindobaçu	11	-	2	3	-	5	-	1	5	-	6
Ponto Novo	23	-	1	5	-	6	-	-	17	-	17
Senhor do Bonfim	35	-	4	9	-	13	1	2	19	-	22
Metropolitano de Salvador	570	1	232	278	8	519	-	1	50	-	51
Camaçari	39	-	4	28	1	33	-	-	6	-	6
Candeias	30	-	5	15	-	20	-	-	10	-	10
Dias D'Ávila	6	-	1	5	-	6	-	-	-	-	-
Itaparica	8	-	3	5	-	8	-	-	-	-	-
Lauro de Freitas	29	-	7	22	-	29	-	-	-	-	-
Madre de Deus	2	-	1	1	-	2	-	-	-	-	-
Salinas da Margarida	11	-	-	5	-	5	-	-	6	-	6
Salvador	396	1	200	183	7	391	-	1	4	-	5
Simões Filho	27	-	8	11	-	19	-	-	8	-	8
Vera Cruz	22	-	3	3	-	6	-	-	16	-	16
Costa do Descobrimento	138	1	12	69	-	82	-	-	56	-	56
Belmonte	13	-	1	9	-	10	-	-	3	-	3
Eunápolis	26	-	4	18	-	22	-	-	4	-	4
Guaratinga	16	-	1	7	-	8	-	-	8	-	8
Itabela	15	-	1	9	-	10	-	-	5	-	5
Itagimirim	6	-	-	4	-	4	-	-	2	-	2
Itapebi	4	-	1	3	-	4	-	-	-	-	-
Porto Seguro	43	1	3	14	-	18	-	-	25	-	25
Santa Cruz Cabrália	15	-	1	5	-	6	-	-	9	-	9

Fonte: Inep.

2.6.4.2 Matrícula inicial na educação de jovens e adultos, por localização e dependência administrativa, segundo o território de identidade e municípios – Bahia – 2011

(continua)

Território de identidade e municípios	Matrícula inicial										
	Total	Urbana				Rural					
		Federal	Estadual	Municipal	Privada	Total	Federal	Estadual	Municipal	Privada	Total
Estado da Bahia	448.506	367	196.698	164.903	3.010	364.978	96	5.948	77.475	9	83.528
Irecê	9.082	-	1.933	3.831	205	5.969	-	108	3.005	-	3.113
América Dourada	452	-	-	160	-	160	-	63	229	-	292
Barra do Mendes	87	-	-	87	-	87	-	-	-	-	-
Barro Alto	132	-	-	132	-	132	-	-	-	-	-
Cafarnaum	127	-	-	88	-	88	-	-	39	-	39
Canarana	533	-	122	335	-	457	-	-	76	-	76
Central	511	-	101	198	-	299	-	-	212	-	212
Gentio do Ouro	41	-	41	-	-	41	-	-	-	-	-
Ibipeba	313	-	135	11	-	146	-	45	122	-	167
Ibititá	276	-	110	166	-	276	-	-	-	-	-
Ipupiara	332	-	149	183	-	332	-	-	-	-	-
Irecê	1.640	-	353	985	205	1.543	-	-	97	-	97
Itaguaçu da Bahia	174	-	-	82	-	82	-	-	92	-	92
João Dourado	627	-	178	399	-	577	-	-	50	-	50
Jussara	294	-	95	162	-	257	-	-	37	-	37
Lapão	248	-	-	147	-	147	-	-	101	-	101
Mulungu do Morro	286	-	-	112	-	112	-	-	174	-	174
Presidente Dutra	312	-	156	103	-	259	-	-	53	-	53
São Gabriel	317	-	133	109	-	242	-	-	75	-	75
Uibaí	167	-	66	21	-	87	-	-	80	-	80
Xique-Xique	2.213	-	294	351	-	645	-	-	1.568	-	1.568
Velho Chico	9.259	-	2.289	2.811	-	5.100	-	38	4.121	-	4.159
Barra	927	-	270	406	-	676	-	-	251	-	251
Bom Jesus da Lapa	1.514	-	701	489	-	1.190	-	-	324	-	324
Brotas de Macaúbas	172	-	-	88	-	88	-	-	84	-	84
Carinhanha	1.648	-	141	417	-	558	-	-	1.090	-	1.090
Feira da Mata	77	-	34	43	-	77	-	-	-	-	-
Ibotirama	864	-	385	300	-	685	-	-	179	-	179
Igaporã	454	-	195	114	-	309	-	-	145	-	145
Malhada	282	-	-	99	-	99	-	-	183	-	183
Matina	135	-	34	83	-	117	-	-	18	-	18
Morpará	127	-	91	36	-	127	-	-	-	-	-
Muquém do São Francisco	579	-	-	64	-	64	-	38	477	-	515
Oliveira dos Brejinhos	469	-	139	115	-	254	-	-	215	-	215
Paratinga	927	-	39	254	-	293	-	-	634	-	634
Riacho de Santana	291	-	176	99	-	275	-	-	16	-	16
Serra do Ramalho	698	-	84	137	-	221	-	-	477	-	477
Sítio do Mato	95	-	-	67	-	67	-	-	28	-	28
Chapada Diamantina	7.707	-	3.574	2.353	-	5.927	-	80	1.700	-	1.780
Abaira	-	-	-	-	-	-	-	-	-	-	-
Andaraí	523	-	65	369	-	434	-	-	89	-	89

2.6.4.2 Matrícula inicial na educação de jovens e adultos, por localização e dependência administrativa, segundo o território de identidade e municípios – Bahia – 2011

(continuação)

Território de identidade e municípios	Matrícula inicial										
	Total	Urbana					Rural				
		Federal	Esta-dual	Munici-pal	Priva-da	Total	Federal	Esta-dual	Munici-pal	Priva-da	Total
Barra da Estiva	186	-	-	163	-	163	-	-	23	-	23
Boninal	38	-	38	-	-	38	-	-	-	-	-
Bonito	637	-	137	227	-	364	-	-	273	-	273
Ibicoara	233	-	-	179	-	179	-	-	54	-	54
Ibitiara	181	-	66	32	-	98	-	10	73	-	83
Iramaia	409	-	-	194	-	194	-	-	215	-	215
Iraquara	659	-	409	31	-	440	-	-	219	-	219
Itaeté	344	-	206	40	-	246	-	-	98	-	98
Jussiape	-	-	-	-	-	-	-	-	-	-	-
Lençóis	258	-	58	160	-	218	-	-	40	-	40
Marcionílio Souza	280	-	78	119	-	197	-	-	83	-	83
Morro do Chapéu	1.185	-	461	336	-	797	-	70	318	-	388
Mucugê	270	-	185	85	-	270	-	-	-	-	-
Nova Redenção	212	-	80	109	-	189	-	-	23	-	23
Novo Horizonte	115	-	54	61	-	115	-	-	-	-	-
Palmeiras	242	-	242	-	-	242	-	-	-	-	-
Piatã	116	-	73	43	-	116	-	-	-	-	-
Rio de Contas	-	-	-	-	-	-	-	-	-	-	-
Seabra	813	-	584	83	-	667	-	-	146	-	146
Souto Soares	127	-	127	-	-	127	-	-	-	-	-
Utinga	467	-	367	83	-	450	-	-	17	-	17
Wagner	412	-	344	39	-	383	-	-	29	-	29
Sisal	16.393	-	5.833	5.066	-	10.899	-	754	4.731	9	5.494
Araci	2.436	-	196	956	-	1.152	-	-	1.284	-	1.284
Barrocas	-	-	-	-	-	-	-	-	-	-	-
Biritinga	355	-	114	203	-	317	-	-	38	-	38
Candeal	320	-	186	60	-	246	-	-	74	-	74
Cansação	532	-	282	189	-	471	-	-	61	-	61
Conceição do Coité	1.656	-	823	315	-	1.138	-	518	-	-	518
Ichu	82	-	57	11	-	68	-	-	14	-	14
Itiúba	859	-	387	121	-	508	-	72	270	9	351
Lamarão	266	-	63	203	-	266	-	-	-	-	-
Monte Santo	-	-	-	-	-	-	-	-	-	-	-
Nordestina	104	-	-	45	-	45	-	-	59	-	59
Queimadas	671	-	150	388	-	538	-	-	133	-	133
Quijingue	236	-	-	212	-	212	-	-	24	-	24
Retirolândia	332	-	280	52	-	332	-	-	-	-	-
Santaluz	1.071	-	504	288	-	792	-	60	219	-	279
São Domingos	306	-	173	102	-	275	-	-	31	-	31
Serrinha	4.561	-	1.575	998	-	2.573	-	87	1.901	-	1.988
Teofilândia	712	-	-	379	-	379	-	-	333	-	333
Tucano	1.260	-	745	323	-	1.068	-	-	192	-	192
Valente	634	-	298	221	-	519	-	17	98	-	115

2.6.4.2 Matrícula inicial na educação de jovens e adultos, por localização e dependência administrativa, segundo o território de identidade e municípios – Bahia – 2011

(continuação)

Território de identidade e municípios	Matrícula inicial										
	Total	Urbana				Rural					
		Federal	Esta-dual	Munici-pal	Priva-da	Total	Federal	Esta-dual	Munici-pal	Priva-da	Total
Litoral Sul	32.545	-	12.984	15.270	25	28.279	-	1.007	3.259	-	4.266
Almadina	281	-	162	61	-	223	-	-	58	-	58
Arataca	885	-	91	309	-	400	-	367	118	-	485
Aurelino Leal	968	-	234	623	-	857	-	-	111	-	111
Barro Preto	228	-	-	205	-	205	-	-	23	-	23
Buerarema	1.186	-	313	794	-	1.107	-	41	38	-	79
Camacan	1.449	-	829	620	-	1.449	-	-	-	-	-
Canavieiras	1.158	-	588	422	-	1.010	-	-	148	-	148
Coaraci	1.117	-	248	713	-	961	-	-	156	-	156
Floresta Azul	413	-	-	402	-	402	-	-	11	-	11
Ibicaí	868	-	494	316	-	810	-	30	28	-	58
Ilhéus	6.960	-	2.795	2.436	25	5.256	-	506	1.198	-	1.704
Itabuna	6.984	-	4.549	2.354	-	6.903	-	-	81	-	81
Itacaré	948	-	239	633	-	872	-	-	76	-	76
Itaju do Colônia	412	-	127	257	-	384	-	-	28	-	28
Itajuípe	1.253	-	467	760	-	1.227	-	-	26	-	26
Itapé	507	-	162	302	-	464	-	-	43	-	43
Itapitanga	401	-	-	401	-	401	-	-	-	-	-
Jussari	775	-	57	623	-	680	-	-	95	-	95
Maraú	373	-	89	157	-	246	-	-	127	-	127
Mascote	603	-	-	603	-	603	-	-	-	-	-
Pau Brasil	446	-	107	276	-	383	-	63	-	-	63
Santa Luzia	211	-	78	64	-	142	-	-	69	-	69
São José da Vitória	226	-	139	70	-	209	-	-	17	-	17
Ubaíta	1.222	-	645	409	-	1.054	-	-	168	-	168
Una	1.010	-	312	484	-	796	-	-	214	-	214
Uruçuca	1.661	-	259	976	-	1.235	-	-	426	-	426
Baixo Sul	16.534	22	3.819	4.721	-	8.562	-	231	7.741	-	7.972
Aratuípe	42	-	42	-	-	42	-	-	-	-	-
Cairu	836	-	-	107	-	107	-	-	729	-	729
Camamu	1.093	-	235	664	-	899	-	-	194	-	194
Gandu	1.041	-	566	439	-	1.005	-	-	36	-	36
Ibirapitanga	1.169	-	-	236	-	236	-	-	933	-	933
Igrapiúna	671	-	101	64	-	165	-	231	275	-	506
Ituberá	678	-	74	358	-	432	-	-	246	-	246
Jaguaripe	153	-	36	27	-	63	-	-	90	-	90
Nilo Peçanha	486	-	114	108	-	222	-	-	264	-	264
Pirai do Norte	613	-	87	437	-	524	-	-	89	-	89
Presidente Tancredo Neves	24	-	-	24	-	24	-	-	-	-	-
Taperoá	2.118	-	287	348	-	635	-	-	1.483	-	1.483
Teolândia	386	-	-	184	-	184	-	-	202	-	202
Valença	4.206	22	2.124	1.088	-	3.234	-	-	972	-	972
Wenceslau Guimarães	3.018	-	153	637	-	790	-	-	2.228	-	2.228

2.6.4.2 Matrícula inicial na educação de jovens e adultos, por localização e dependência administrativa, segundo o território de identidade e municípios – Bahia – 2011

(continuação)

Território de identidade e municípios	Matrícula inicial										
	Total	Urbana					Rural				
		Federal	Esta-dual	Munici-pal	Priva-da	Total	Federal	Esta-dual	Munici-pal	Priva-da	Total
Extremo Sul	12.021	-	2.544	7.471	-	10.015	-	261	1.745	-	2.006
Alcobaça	1.169	-	179	313	-	492	-	-	677	-	677
Caravelas	517	-	37	480	-	517	-	-	-	-	-
Ibirapoã	250	-	-	242	-	242	-	-	8	-	8
Itamaraju	2.133	-	748	716	-	1.464	-	-	669	-	669
Itanhém	632	-	120	432	-	552	-	-	80	-	80
Jucuruçu	469	-	65	319	-	384	-	-	85	-	85
Lajedão	101	-	-	101	-	101	-	-	-	-	-
Medeiros Neto	174	-	32	142	-	174	-	-	-	-	-
Mucuri	1.043	-	-	836	-	836	-	207	-	-	207
Nova Viçosa	1.052	-	195	844	-	1.039	-	-	13	-	13
Prado	909	-	16	700	-	716	-	54	139	-	193
Teixeira de Freitas	3.490	-	1.152	2.338	-	3.490	-	-	-	-	-
Vereda	82	-	-	8	-	8	-	-	74	-	74
Médio Sudoeste da Bahia	5.736	-	2.564	2.857	-	5.421	-	-	315	-	315
Caatiba	-	-	-	-	-	-	-	-	-	-	-
Firmino Alves	-	-	-	-	-	-	-	-	-	-	-
Ibicuí	78	-	-	71	-	71	-	-	7	-	7
Iguaí	589	-	269	276	-	545	-	-	44	-	44
Itambé	661	-	189	337	-	526	-	-	135	-	135
Itapetinga	2.388	-	1.415	925	-	2.340	-	-	48	-	48
Itarantim	-	-	-	-	-	-	-	-	-	-	-
Itororó	584	-	243	307	-	550	-	-	34	-	34
Macarani	439	-	-	433	-	433	-	-	6	-	6
Maiquinique	257	-	36	199	-	235	-	-	22	-	22
Nova Canaã	384	-	251	133	-	384	-	-	-	-	-
Potiraguá	225	-	161	64	-	225	-	-	-	-	-
Santa Cruz da Vitória	131	-	-	112	-	112	-	-	19	-	19
Vale do Jequiriçá	11.613	-	4.356	5.147	-	9.503	13	134	1.963	-	2.110
Amargosa	2.016	-	1.567	276	-	1.843	-	-	173	-	173
Brejões	872	-	211	346	-	557	-	108	207	-	315
Cravolândia	53	-	-	53	-	53	-	-	-	-	-
Elísio Medrado	336	-	123	190	-	313	-	-	23	-	23
Irajuba	489	-	-	341	-	341	-	-	148	-	148
Itaquara	193	-	36	157	-	193	-	-	-	-	-
Itiruçu	115	-	28	61	-	89	-	26	-	-	26
Jaguaquara	1.046	-	423	544	-	967	-	-	79	-	79
Jiquiriçá	672	-	312	360	-	672	-	-	-	-	-
Lafayette Coutinho	118	-	94	13	-	107	-	-	11	-	11
Lagedo do Tabocal	13	-	-	13	-	13	-	-	-	-	-
Laje	1.226	-	289	223	-	512	-	-	714	-	714
Maracás	658	-	206	347	-	553	-	-	105	-	105

2.6.4.2 Matrícula inicial na educação de jovens e adultos, por localização e dependência administrativa, segundo o território de identidade e municípios – Bahia – 2011

(continuação)

Território de identidade e municípios	Matrícula inicial										
	Total	Urbana				Rural					
		Federal	Esta-dual	Munici-pal	Priva-da	Total	Federal	Esta-dual	Munici-pal	Priva-da	Total
Milagres	449	-	-	449	-	449	-	-	-	-	-
Mutuípe	1.001	-	327	661	-	988	-	-	13	-	13
Nova Itarana	218	-	64	154	-	218	-	-	-	-	-
Planaltino	290	-	88	174	-	262	-	-	28	-	28
Santa Inês	386	-	118	255	-	373	13	-	-	-	13
São Miguel das Matas	407	-	213	129	-	342	-	-	65	-	65
Ubaíra	1.055	-	257	401	-	658	-	-	397	-	397
Sertão do São Francisco	13.940	-	5.539	4.020	11	9.570	-	232	4.138	-	4.370
Campo Alegre de Lourdes	457	-	426	15	-	441	-	-	16	-	16
Canudos	133	-	56	77	-	133	-	-	-	-	-
Casa Nova	996	-	473	410	-	883	-	-	113	-	113
Curaçá	1.480	-	273	152	-	425	-	-	1.055	-	1.055
Juazeiro	6.934	-	2.828	2.217	-	5.045	-	-	1.889	-	1.889
Pilão Arcado	80	-	68	-	-	68	-	-	12	-	12
Remanso	1.728	-	619	549	-	1.168	-	-	560	-	560
Sento Sé	1.017	-	390	166	-	556	-	-	461	-	461
Sobradinho	706	-	406	300	-	706	-	-	-	-	-
Uauá	409	-	-	134	11	145	-	232	32	-	264
Bacia do Rio Grande	7.600	95	1.539	4.331	-	5.965	-	-	1.635	-	1.635
Angical	469	-	-	133	-	133	-	-	336	-	336
Baianópolis	26	-	-	26	-	26	-	-	-	-	-
Barreiras	2.998	95	1.076	1.554	-	2.725	-	-	273	-	273
Buritirama	59	-	-	59	-	59	-	-	-	-	-
Catolândia	54	-	-	17	-	17	-	-	37	-	37
Cotegipe	478	-	68	69	-	137	-	-	341	-	341
Cristópolis	147	-	-	71	-	71	-	-	76	-	76
Formosa do Rio Preto	193	-	-	193	-	193	-	-	-	-	-
Luís Eduardo Magalhães	1.827	-	218	1.540	-	1.758	-	-	69	-	69
Mansidão	-	-	-	-	-	-	-	-	-	-	-
Riachão das Neves	450	-	-	204	-	204	-	-	246	-	246
Santa Rita de Cássia	323	-	-	255	-	255	-	-	68	-	68
São Desidério	374	-	105	137	-	242	-	-	132	-	132
Wanderley	202	-	72	73	-	145	-	-	57	-	57
Bacia do Paramirim	3.872	-	866	1.501	-	2.367	-	-	1.505	-	1.505
Boquira	298	-	150	72	-	222	-	-	76	-	76
Botuporã	1.434	-	132	533	-	665	-	-	769	-	769
Caturama	151	-	-	129	-	129	-	-	22	-	22
Érico Cardoso	104	-	44	40	-	84	-	-	20	-	20
Ibipitanga	221	-	153	54	-	207	-	-	14	-	14
Macaúbas	1.051	-	184	289	-	473	-	-	578	-	578

2.6.4.2 Matrícula inicial na educação de jovens e adultos, por localização e dependência administrativa, segundo o território de identidade e municípios – Bahia – 2011

(continuação)

Território de identidade e municípios	Matrícula inicial										
	Total	Urbana					Rural				
		Federal	Esta-dual	Munici-pal	Priva-da	Total	Federal	Esta-dual	Munici-pal	Priva-da	Total
Paramirim	218	-	33	159	-	192	-	-	26	-	26
Rio do Pires	133	-	73	60	-	133	-	-	-	-	-
Tanque Novo	262	-	97	165	-	262	-	-	-	-	-
Sertão Produtivo	10.457	-	4.225	4.034	-	8.259	71	-	2.127	-	2.198
Brumado	906	-	254	515	-	769	-	-	137	-	137
Caculé	513	-	288	225	-	513	-	-	-	-	-
Caetité	1.621	-	859	342	-	1.201	-	-	420	-	420
Candiba	29	-	29	-	-	29	-	-	-	-	-
Contendas do Sincorá	280	-	-	57	-	57	-	-	223	-	223
Dom Basílio	76	-	-	76	-	76	-	-	-	-	-
Guanambi	2.486	-	1.526	889	-	2.415	71	-	-	-	71
Ibiassucê	239	-	140	99	-	239	-	-	-	-	-
Ituaçu	1.153	-	-	200	-	200	-	-	953	-	953
Iuiu	146	-	-	79	-	79	-	-	67	-	67
Lagoa Real	78	-	-	78	-	78	-	-	-	-	-
Livramento de Nossa Senhora	587	-	501	41	-	542	-	-	45	-	45
Malhada de Pedras	106	-	-	106	-	106	-	-	-	-	-
Palmas de Monte Alto	473	-	49	299	-	348	-	-	125	-	125
Pindaí	360	-	109	199	-	308	-	-	52	-	52
Rio do Antônio	340	-	72	242	-	314	-	-	26	-	26
Sebastião Laranjeiras	300	-	118	141	-	259	-	-	41	-	41
Tanhaçu	429	-	-	429	-	429	-	-	-	-	-
Urandi	335	-	280	17	-	297	-	-	38	-	38
Piemonte do Paraguaçu	8.142	-	3.027	3.334	-	6.361	-	51	1.730	-	1.781
Boa Vista do Tupim	277	-	146	73	-	219	-	-	58	-	58
laçu	933	-	300	466	-	766	-	-	167	-	167
Ibiquera	72	-	31	41	-	72	-	-	-	-	-
Itaberaba	2.113	-	1.208	815	-	2.023	-	-	90	-	90
Itatim	1.042	-	149	548	-	697	-	-	345	-	345
Lajedinho	44	-	-	44	-	44	-	-	-	-	-
Macajuba	142	-	-	107	-	107	-	-	35	-	35
Mundo Novo	290	-	169	50	-	219	-	-	71	-	71
Piritiba	435	-	166	108	-	274	-	-	161	-	161
Rafael Jambeiro	711	-	230	178	-	408	-	51	252	-	303
Ruy Barbosa	905	-	375	330	-	705	-	-	200	-	200
Santa Terezinha	365	-	117	121	-	238	-	-	127	-	127
Tapiramutá	813	-	136	453	-	589	-	-	224	-	224
Bacia do Jacuípe	6.873	-	2.702	2.151	-	4.853	-	234	1.786	-	2.020
Baixa Grande	427	-	231	125	-	356	-	-	71	-	71
Capela do Alto Alegre	506	-	199	171	-	370	-	-	136	-	136
Gavião	313	-	39	127	-	166	-	-	147	-	147

2.6.4.2 Matrícula inicial na educação de jovens e adultos, por localização e dependência administrativa, segundo o território de identidade e municípios – Bahia – 2011

(continuação)

Território de identidade e municípios	Matrícula inicial										
	Total	Urbana				Rural					
		Federal	Esta-dual	Munici-pal	Priva-da	Total	Federal	Esta-dual	Munici-pal	Priva-da	Total
Ipirá	1.897	-	720	603	-	1.323	-	-	574	-	574
Mairi	146	-	92	23	-	115	-	-	31	-	31
Nova Fátima	367	-	110	135	-	245	-	-	122	-	122
Pé de Serra	702	-	179	176	-	355	-	-	347	-	347
Pintadas	63	-	-	49	-	49	-	-	14	-	14
Quixabeira	499	-	130	171	-	301	-	-	198	-	198
Riachão do Jacuípe	954	-	537	119	-	656	-	234	64	-	298
São José do Jacuípe	73	-	-	73	-	73	-	-	-	-	-
Serra Preta	581	-	465	116	-	581	-	-	-	-	-
Várzea da Roça	-	-	-	-	-	-	-	-	-	-	-
Várzea do Poço	345	-	-	263	-	263	-	-	82	-	82
Piemonte da Diamantina	7.537	-	2.692	2.640	41	5.373	-	-	2.164	-	2.164
Caém	194	-	-	194	-	194	-	-	-	-	-
Capim Grosso	770	-	248	459	-	707	-	-	63	-	63
Jacobina	2.432	-	1.352	704	41	2.097	-	-	335	-	335
Miguel Calmon	1.558	-	569	422	-	991	-	-	567	-	567
Mirangaba	558	-	-	28	-	28	-	-	530	-	530
Ourolândia	396	-	62	68	-	130	-	-	266	-	266
Saúde	317	-	118	179	-	297	-	-	20	-	20
Serrolândia	717	-	230	322	-	552	-	-	165	-	165
Umburanas	532	-	113	201	-	314	-	-	218	-	218
Várzea Nova	63	-	-	63	-	63	-	-	-	-	-
Semiárido Nordeste II	8.185	-	1.944	3.893	-	5.837	-	17	2.331	-	2.348
Ajustina	118	-	-	118	-	118	-	-	-	-	-
Antas	208	-	-	158	-	158	-	-	50	-	50
Banzaê	279	-	33	188	-	221	-	17	41	-	58
Cícero Dantas	409	-	27	219	-	246	-	-	163	-	163
Cipó	543	-	34	270	-	304	-	-	239	-	239
Coronel João Sá	353	-	-	132	-	132	-	-	221	-	221
Euclides da Cunha	447	-	320	44	-	364	-	-	83	-	83
Fátima	382	-	109	224	-	333	-	-	49	-	49
Heliópolis	141	-	-	93	-	93	-	-	48	-	48
Jeremoabo	1.035	-	206	445	-	651	-	-	384	-	384
Nova Soure	743	-	366	231	-	597	-	-	146	-	146
Novo Triunfo	85	-	-	85	-	85	-	-	-	-	-
Paripiranga	89	-	-	89	-	89	-	-	-	-	-
Pedro Alexandre	399	-	13	120	-	133	-	-	266	-	266
Ribeira do Amparo	304	-	150	22	-	172	-	-	132	-	132
Ribeira do Pombal	2.127	-	686	988	-	1.674	-	-	453	-	453
Santa Brígida	245	-	-	245	-	245	-	-	-	-	-
Sítio do Quinto	278	-	-	222	-	222	-	-	56	-	56

2.6.4.2 Matrícula inicial na educação de jovens e adultos, por localização e dependência administrativa, segundo o território de identidade e municípios – Bahia – 2011

(continuação)

Território de identidade e municípios	Matrícula inicial										
	Total	Urbana					Rural				
		Federal	Esta-dual	Munici-pal	Priva-da	Total	Federal	Esta-dual	Munici-pal	Priva-da	Total
Litoral Norte e Agreste Baiano	22.376	53	7.212	9.832	-	17.097	-	604	4.675	-	5.279
Acajutiba	616	-	441	175	-	616	-	-	-	-	-
Alagoinhas	4.891	-	3.449	848	-	4.297	-	95	499	-	594
Aporá	568	-	133	304	-	437	-	-	131	-	131
Araçás	659	-	-	550	-	550	-	-	109	-	109
Aramari	421	-	88	184	-	272	-	-	149	-	149
Cardeal da Silva	443	-	-	417	-	417	-	-	26	-	26
Catu	2.201	53	520	1.275	-	1.848	-	214	139	-	353
Conde	809	-	157	531	-	688	-	-	121	-	121
Crisópolis	278	-	-	262	-	262	-	-	16	-	16
Entre Rios	2.255	-	524	910	-	1.434	-	-	821	-	821
Esplanada	807	-	-	487	-	487	-	-	320	-	320
Inhambupe	946	-	270	166	-	436	-	-	510	-	510
Itanagra	218	-	87	131	-	218	-	-	-	-	-
Itapicuru	1.173	-	-	524	-	524	-	-	649	-	649
Jandaíra	401	-	85	128	-	213	-	-	188	-	188
Mata de São João	1.946	-	542	1.041	-	1.583	-	295	68	-	363
Olindina	751	-	205	432	-	637	-	-	114	-	114
Ouriçangas	78	-	-	42	-	42	-	-	36	-	36
Pedrao	184	-	29	38	-	67	-	-	117	-	117
Pojuca	1.654	-	528	989	-	1.517	-	-	137	-	137
Rio Real	475	-	132	242	-	374	-	-	101	-	101
Sátiro Dias	602	-	22	156	-	178	-	-	424	-	424
Portal do Sertão	36.843	-	21.878	8.415	-	30.293	-	750	5.800	-	6.550
Água Fria	484	-	-	296	-	296	-	-	188	-	188
Amélia Rodrigues	1.174	-	759	300	-	1.059	-	-	115	-	115
Anguera	551	-	153	253	-	406	-	-	145	-	145
Antônio Cardoso	379	-	-	129	-	129	-	-	250	-	250
Conceição da Feira	802	-	498	258	-	756	-	-	46	-	46
Conceição do Jacuípe	1.153	-	688	390	-	1.078	-	-	75	-	75
Coração de Maria	1.047	-	510	-	-	510	-	220	317	-	537
Feira de Santana	22.593	-	15.772	4.602	-	20.374	-	530	1.689	-	2.219
Ipecaetá	1.932	-	-	225	-	225	-	-	1.707	-	1.707
Irá	1.642	-	473	730	-	1.203	-	-	439	-	439
Santa Bárbara	405	-	390	-	-	390	-	-	15	-	15
Santanópolis	327	-	129	186	-	315	-	-	12	-	12
Santo Estêvão	2.254	-	1.331	487	-	1.818	-	-	436	-	436
São Gonçalo dos Campos	1.371	-	1.005	-	-	1.005	-	-	366	-	366
Tanquinho	238	-	170	68	-	238	-	-	-	-	-
Teodoro Sampaio	144	-	-	144	-	144	-	-	-	-	-
Terra Nova	347	-	-	347	-	347	-	-	-	-	-

2.6.4.2 Matrícula inicial na educação de jovens e adultos, por localização e dependência administrativa, segundo o território de identidade e municípios – Bahia – 2011

(continuação)

Território de identidade e municípios	Matrícula inicial										
	Total	Urbana				Rural					
		Federal	Estadual	Municipal	Privada	Total	Federal	Estadual	Municipal	Privada	Total
Vitória da Conquista	16.540	-	5.820	6.214	15	12.049	-	28	4.463	-	4.491
Anagé	549	-	56	164	-	220	-	-	329	-	329
Aracatu	237	-	-	84	-	84	-	-	153	-	153
Barra do Choça	715	-	-	490	-	490	-	-	225	-	225
Belo Campo	436	-	233	203	-	436	-	-	-	-	-
Bom Jesus da Serra	96	-	-	96	-	96	-	-	-	-	-
Caetanos	199	-	-	54	-	54	-	-	145	-	145
Cândido Sales	786	-	-	402	-	402	-	-	384	-	384
Caraíbas	105	-	-	105	-	105	-	-	-	-	-
Condeúba	312	-	146	125	-	271	-	-	41	-	41
Cordeiros	70	-	-	13	-	13	-	-	57	-	57
Encruzilhada	676	-	-	202	-	202	-	-	474	-	474
Guajeru	178	-	68	102	-	170	-	-	8	-	8
Jacaraci	89	-	-	89	-	89	-	-	-	-	-
Licínio de Almeida	228	-	109	64	15	188	-	-	40	-	40
Maetinga	50	-	-	50	-	50	-	-	-	-	-
Mirante	114	-	-	69	-	69	-	-	45	-	45
Mortugaba	256	-	102	112	-	214	-	-	42	-	42
Piripá	191	-	-	113	-	113	-	-	78	-	78
Planalto	834	-	316	359	-	675	-	-	159	-	159
Poçoões	1.347	-	466	672	-	1.138	-	-	209	-	209
Presidente Jânio Quadros	329	-	135	133	-	268	-	-	61	-	61
Ribeirão do Largo	-	-	-	-	-	-	-	-	-	-	-
Tremedal	88	-	-	88	-	88	-	-	-	-	-
Vitória da Conquista	8.655	-	4.189	2.425	-	6.614	-	28	2.013	-	2.041
Recôncavo	18.160	62	7.735	5.948	-	13.745	-	541	3.874	-	4.415
Cabaceiras do Paraguaçu	602	-	211	344	-	555	-	-	47	-	47
Cachoeira	559	-	471	-	-	471	-	88	-	-	88
Castro Alves	561	-	77	376	-	453	-	-	108	-	108
Conceição do Almeida	254	-	194	43	-	237	-	-	17	-	17
Cruz das Almas	1.933	-	1.277	306	-	1.583	-	-	350	-	350
Dom Macêdo Costa	237	-	167	27	-	194	-	-	43	-	43
Governador Mangabeira	720	-	375	89	-	464	-	-	256	-	256
Maragogipe	868	-	31	534	-	565	-	253	50	-	303
Muniz Ferreira	237	-	101	107	-	208	-	-	29	-	29
Muritiba	769	-	115	353	-	468	-	-	301	-	301
Nazaré	1.007	-	430	489	-	919	-	-	88	-	88
Santo Amaro	2.536	62	850	527	-	1.439	-	-	1.097	-	1.097
Santo Antônio de Jesus	3.823	-	2.359	1.009	-	3.368	-	-	455	-	455
São Felipe	164	-	-	136	-	136	-	-	28	-	28
São Félix	254	-	57	125	-	182	-	-	72	-	72
São Francisco do Conde	1.825	-	388	676	-	1.064	-	200	561	-	761
São Sebastião do Passé	1.234	-	433	508	-	941	-	-	293	-	293

2.6.4.2 Matrícula inicial na educação de jovens e adultos, por localização e dependência administrativa, segundo o território de identidade e municípios – Bahia – 2011

(continuação)

Território de identidade e municípios	Matrícula inicial										
	Total	Urbana					Rural				
		Federal	Esta-dual	Munici-pal	Priva-da	Total	Federal	Esta-dual	Munici-pal	Priva-da	Total
Sapeaçu	168	-	121	47	-	168	-	-	-	-	0
Saubara	307	-	-	241	-	241	-	-	66	-	66
Varzedo	102	-	78	11	-	89	-	-	13	-	13
Médio Rio de Contas	13.756	-	4.652	6.949	-	11.601	-	-	2.155	-	2.155
Aiquara	210	-	-	128	-	128	-	-	82	-	82
Apuarema	82	-	-	82	-	82	-	-	-	-	-
Barra do Rocha	152	-	32	120	-	152	-	-	-	-	-
Boa Nova	404	-	97	180	-	277	-	-	127	-	127
Dário Meira	286	-	63	106	-	169	-	-	117	-	117
Gongogi	1.080	-	74	933	-	1.007	-	-	73	-	73
Ibirataia	869	-	-	869	-	869	-	-	-	-	0
Ipiaú	1.627	-	1.006	516	-	1.522	-	-	105	-	105
Itagi	253	-	113	127	-	240	-	-	13	-	13
Itagibá	430	-	-	175	-	175	-	-	255	-	255
Itamari	847	-	-	679	-	679	-	-	168	-	168
Jequié	5.040	-	2.558	2.111	-	4.669	-	-	371	-	371
Jitaúna	-	-	-	-	-	-	-	-	-	-	-
Manoel Vitorino	1.136	-	136	272	-	408	-	-	728	-	728
Nova Ibiá	239	-	52	187	-	239	-	-	-	-	-
Ubatã	1.101	-	521	464	-	985	-	-	116	-	116
Bacia do Rio Corrente	2.797	-	966	1.165	-	2.131	-	-	666	-	666
Brejolândia	-	-	-	-	-	-	-	-	-	-	-
Canápolis	-	-	-	-	-	-	-	-	-	-	-
Côcos	120	-	-	63	-	63	-	-	57	-	57
Coribe	37	-	-	30	-	30	-	-	7	-	7
Correntina	942	-	398	229	-	627	-	-	315	-	315
Jaborandi	48	-	48	-	-	48	-	-	-	-	0
Santa Maria da Vitória	859	-	157	519	-	676	-	-	183	-	183
Santana	317	-	218	99	-	317	-	-	-	-	0
São Félix do Coribe	272	-	145	116	-	261	-	-	11	-	11
Serra Dourada	187	-	-	109	-	109	-	-	78	-	78
Tabocas do Brejo Velho	15	-	-	-	-	-	-	-	15	-	15
Itaparica	4.351	-	1.122	1.939	353	3.414	-	123	814	-	937
Abaré	416	-	52	72	-	124	-	-	292	-	292
Chorrochó	133	-	-	39	-	39	-	27	67	-	94
Glória	237	-	-	66	-	66	-	43	128	-	171
Macururé	124	-	-	124	-	124	-	-	-	-	-
Paulo Afonso	3.194	-	998	1.530	353	2.881	-	-	313	-	313
Rodelas	247	-	72	108	-	180	-	53	14	-	67

2.6.4.2 Matrícula inicial na educação de jovens e adultos, por localização e dependência administrativa, segundo o território de identidade e municípios – Bahia – 2011

(conclusão)

Território de identidade e municípios	Matrícula inicial										
	Total	Urbana				Rural					
		Federal	Estadual	Municipal	Privada	Total	Federal	Estadual	Municipal	Privada	Total
Piemonte Norte do Itapicuru	10.026	-	2.821	3.189	-	6.010	12	449	3.555	-	4.016
Andorinha	625	-	194	235	-	429	-	-	196	-	196
Antônio Gonçalves	279	-	168	13	-	181	-	-	98	-	98
Caldeirão Grande	884	-	-	432	-	432	-	-	452	-	452
Campo Formoso	2.069	-	554	530	-	1.084	-	-	985	-	985
Filadélfia	366	-	165	157	-	322	-	-	44	-	44
Jaguarari	1.091	-	216	196	-	412	-	142	537	-	679
Pindobaçu	847	-	294	171	-	465	-	150	232	-	382
Ponto Novo	1.287	-	118	709	-	827	-	-	460	-	460
Senhor do Bonfim	2.578	-	1.112	746	-	1.858	12	157	551	-	720
Metropolitano de Salvador	123.921	68	80.034	37.794	2.360	120.256	-	306	3.359	-	3.665
Camaçari	7.330	-	2.065	4.578	16	6.659	-	-	671	-	671
Candeias	3.000	-	842	1.484	-	2.326	-	-	674	-	674
Dias D'Ávila	1.964	-	231	1.733	-	1.964	-	-	-	-	-
Itaparica	668	-	372	296	-	668	-	-	-	-	-
Lauro de Freitas	6.348	-	3.153	3.195	-	6.348	-	-	-	-	-
Madre de Deus	591	-	297	294	-	591	-	-	-	-	-
Salinas da Margarida	839	-	-	317	-	317	-	-	522	-	522
Salvador	96.880	68	70.353	23.723	2.344	96.488	-	306	86	-	392
Simões Filho	4.769	-	1.954	2.106	-	4.060	-	-	709	-	709
Vera Cruz	1.532	-	767	68	-	835	-	-	697	-	697
Costa do Descobrimento	12.240	67	2.028	8.027	-	10.122	-	-	2.118	-	2.118
Belmonte	684	-	72	579	-	651	-	-	33	-	33
Eunápolis	3.697	-	943	2.640	-	3.583	-	-	114	-	114
Guaratinga	721	-	147	445	-	592	-	-	129	-	129
Itabela	1.050	-	162	811	-	973	-	-	77	-	77
Itagimirim	431	-	-	389	-	389	-	-	42	-	42
Itapebi	252	-	26	226	-	252	-	-	-	-	-
Porto Seguro	4.394	67	540	2.388	-	2.995	-	-	1.399	-	1.399
Santa Cruz Cabrália	1.011	-	138	549	-	687	-	-	324	-	324

Fonte: Inep.

2.6.4.2.1 Matrícula inicial no ensino básico e na educação de jovens e adultos – Bahia – 2010-2011

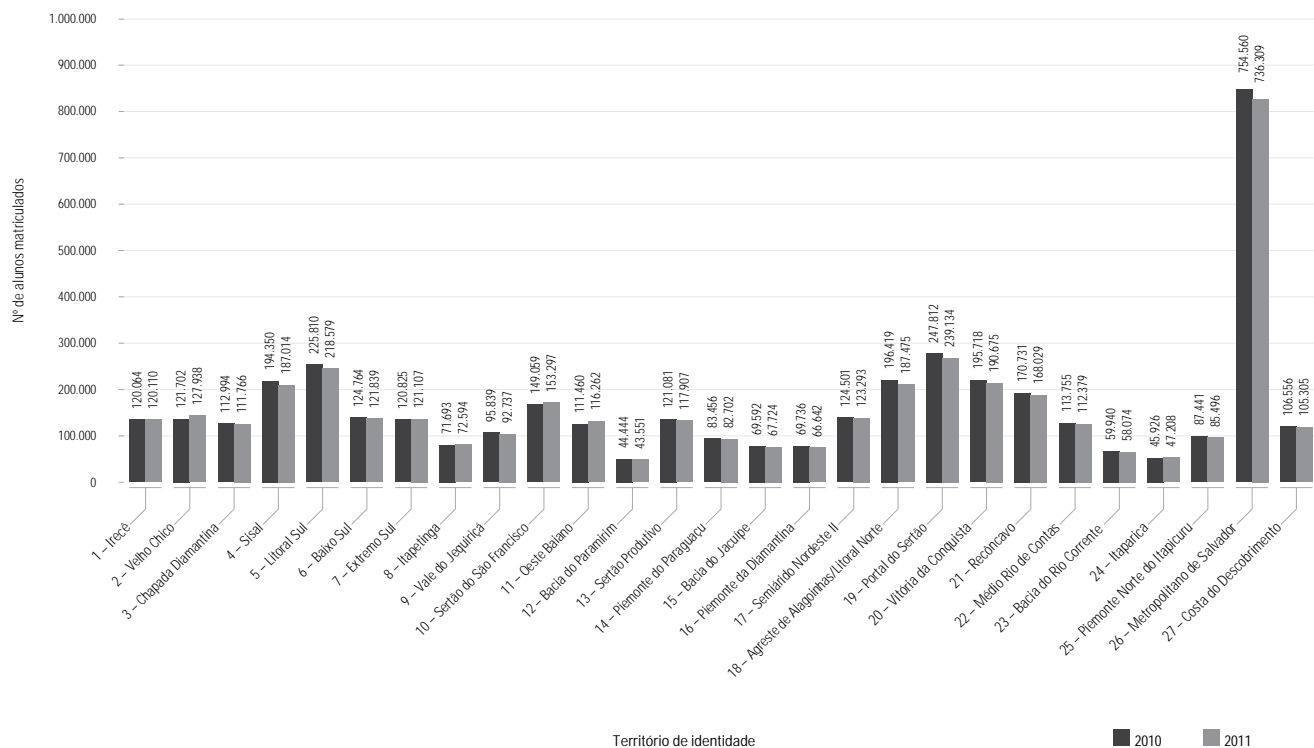

Fontes: SEC/MEC/Inep.

2.6.4.3 Funções docentes na educação de jovens e adultos, por localização e dependência administrativa, segundo o território de identidade e municípios – Bahia – 2011

(continua)

Território de identidade e municípios	Funções docentes										
	Total geral	Urbana					Rural				
		Federal	Esta-dual	Munici-pal	Priva-da	Total	Federal	Esta-dual	Munici-pal	Priva-da	Total
Estados da Bahia	26.615	71	10.172	9.775	206	20.224	34	477	5.879	1	6.391
Irecê	640	-	122	225	2	349	-	16	275	-	291
América Dourada	36	-		10	-	10	-	8	18	-	26
Barra do Mendes	5	-	-	5	-	5	-	-	-	-	-
Barro Alto	14	-	-	14	-	14	-	-	-	-	-
Cafarnaum	8	-	-	5	-	5	-	-	3	-	3
Canarana	33	-	10	12	-	22	-	-	11	-	11
Central	40	-	9	9	-	18	-	-	22	-	22
Gentio do Ouro	9	-	9	-	-	9	-	-	-	-	-
Ibipeba	30	-	8	1	-	9	-	8	13	-	21
Ibititá	11	-	4	7	-	11	-	-	-	-	-
Ipupiara	21	-	10	11	-	21	-	-	-	-	-
Irecê	59	-	17	35	2	54	-	-	5	-	5
Itaguaçu da Bahia	15	-	-	8	-	8	-	-	7	-	7
João Dourado	53	-	9	33	-	42	-	-	11	-	11
Jussara	19	-	7	10	-	17	-	-	2	-	2
Lapão	25	-	-	15	-	15	-	-	10	-	10
Mulungu do Morro	24	-	-	11	-	11	-	-	13	-	13
Presidente Dutra	23	-	10	6	-	16	-	-	7	-	7
São Gabriel	18	-	7	8	-	15	-	-	3	-	3
Uibaí	18	-	5	2	-	7	-	-	11	-	11
Xique-Xique	179	-	17	23	-	40	-	-	139	-	139
Velho Chico	771	-	156	219	-	375	-	4	392	-	396
Barra	68	-	19	29	-	48	-	-	20	-	20
Bom Jesus da Lapa	110	-	46	33	-	79	-	-	31	-	31
Brotas de Macaúbas	19	-	-	9	-	9	-	-	10	-	10
Carinhanha	121	-	10	24	-	34	-	-	87	-	87
Feira da Mata	8	-	3	5	-	8	-	-	-	-	-
Ibotirama	57	-	23	22	-	45	-	-	12	-	12
Igaporã	38	-	15	10	-	25	-	-	13	-	13
Malhada	24	-	-	9	-	9	-	-	15	-	15
Matina	21	-	5	10	-	15	-	-	6	-	6
Morpará	10	-	7	3	-	10	-	-	-	-	-
Muquém do São Francisco	43	-	-	7	-	7	-	4	32	-	36
Oliveira dos Brejinhos	58	-	8	18	-	26	-	-	32	-	32
Paratinga	66	-	2	20	-	22	-	-	44	-	44
Riacho de Santana	17	-	8	8	-	16	-	-	1	-	1
Serra do Ramalho	99	-	10	7	-	17	-	-	82	-	82
Sítio do Mato	12	-	-	5	-	5	-	-	7	-	7
Chapada Diamantina	634	-	232	185	-	417	-	14	201	-	217
Abaira	-	-	-	-	-	-	-	-	-	-	-
Andaraí	40	-	5	24	-	29	-	-	11	-	11

2.6.4.3 Funções docentes na educação de jovens e adultos, por localização e dependência administrativa, segundo o território de identidade e municípios – Bahia – 2011

(continuação)

Território de identidade e municípios	Funções docentes										
	Total geral	Urbana					Rural				
		Federal	Esta-dual	Munici-pal	Priva-da	Total	Federal	Esta-dual	Munici-pal	Priva-da	Total
Barra da Estiva	26	-	-	19	-	19	-	-	7	-	7
Boninal	5	-	5	-	-	5	-	-	-	-	-
Bonito	56	-	11	11	-	22	-	-	34	-	34
Ibicoara	22	-	-	17	-	17	-	-	5	-	5
Ibitiara	37	-	10	5	-	15	-	7	15	-	22
Iramaia	49	-	-	16	-	16	-	-	33	-	33
Iraquara	46	-	21	2	-	23	-	-	23	-	23
Itaeté	18	-	10	2	-	12	-	-	6	-	6
Jussiape	-	-	-	-	-	-	-	-	-	-	-
Lençóis	18	-	8	8	-	16	-	-	2	-	2
Marcionílio Souza	38	-	10	13	-	23	-	-	15	-	15
Morro do Chapéu	86	-	20	23	-	43	-	7	36	-	43
Mucugê	23	-	12	11	-	23	-	-	-	-	-
Nova Redenção	12	-	6	5	-	11	-	-	1	-	1
Novo Horizonte	12	-	6	6	-	12	-	-	-	-	-
Palmeiras	12	-	12	-	-	12	-	-	-	-	-
Piatã	16	-	7	9	-	16	-	-	-	-	-
Rio de Contas	-	-	-	-	-	-	-	-	-	-	-
Seabra	59	-	46	5	-	51	-	-	8	-	8
Souto Soares	13	-	13	-	-	13	-	-	-	-	-
Utinga	23	-	15	6	-	21	-	-	2	-	2
Wagner	23	-	15	3	-	18	-	-	5	-	5
Sisal	1.127	-	396	323	-	719	-	72	335	1	408
Araci	139	-	20	49	-	69	-	-	70	-	70
Barrocas	-	-	-	-	-	-	-	-	-	-	-
Biritinga	18	-	8	9	-	17	-	-	1	-	1
Candeal	18	-	12	2	-	14	-	-	4	-	4
Cansanção	46	-	26	17	-	43	-	-	3	-	3
Conceição do Coité	127	-	54	29	-	83	-	44	-	-	44
Ichu	12	-	10	1	-	11	-	-	1	-	1
Itiúba	78	-	19	10	-	29	-	11	37	1	49
Lamarão	24	-	6	18	-	24	-	-	-	-	-
Monte Santo	-	-	-	-	-	-	-	-	-	-	-
Nordestina	3	-	-	1	-	1	-	-	2	-	2
Queimadas	38	-	8	14	-	22	-	-	16	-	16
Quijingue	26	-	-	25	-	25	-	-	1	-	1
Retirolândia	28	-	22	6	-	28	-	-	-	-	-
Santaluz	71	-	25	21	-	46	-	4	21	-	25
São Domingos	34	-	17	15	-	32	-	-	2	-	2
Serrinha	313	-	115	56	-	171	-	8	134	-	142
Teofilândia	47	-	-	25	-	25	-	-	22	-	22
Tucano	57	-	31	16	-	47	-	-	10	-	10
Valente	48	-	23	9	-	32	-	5	11	-	16

2.6.4.3 Funções docentes na educação de jovens e adultos, por localização e dependência administrativa, segundo o território de identidade e municípios – Bahia – 2011

(continuação)

Território de identidade e municípios	Funções docentes										
	Total geral	Urbana					Rural				
		Federal	Estadual	Municipal	Privada	Total	Federal	Estadual	Municipal	Privada	Total
Litoral Sul	1.994	-	748	931	2	1.681	-	79	234	-	313
Almadina	19	-	8	6	-	14	-	-	5	-	5
Arataca	68	-	10	31	-	41	-	17	10	-	27
Aurelino Leal	60	-	17	35	-	52	-	-	8	-	8
Barro Preto	17	-	-	15	-	15	-	-	2	-	2
Buerarema	72	-	19	41	-	60	-	5	7	-	12
Camacan	101	-	48	53	-	101	-	-	-	-	-
Canavieiras	53	-	22	20	-	42	-	-	11	-	11
Coaraci	67	-	10	43	-	53	-	-	14	-	14
Floresta Azul	24	-	-	23	-	23	-	-	1	-	1
Ibicaraí	44	-	20	20	-	40	-	2	2	-	4
Ilhéus	427	-	173	120	2	295	-	47	85	-	132
Itabuna	389	-	241	142	-	383	-	-	6	-	6
Itacaré	68	-	21	43	-	64	-	-	4	-	4
Itaju do Colônia	38	-	16	20	-	36	-	-	2	-	2
Itajuípe	61	-	28	31	-	59	-	-	2	-	2
Itapé	41	-	16	23	-	39	-	-	2	-	2
Itapitanga	27	-	-	27	-	27	-	-	-	-	-
Jussari	49	-	12	31	-	43	-	-	6	-	6
Maraú	28	-	8	13	-	21	-	-	7	-	7
Mascote	51	-	-	51	-	51	-	-	-	-	-
Pau Brasil	30	-	4	18	-	22	-	8	-	-	8
Santa Luzia	19	-	10	4	-	14	-	-	5	-	5
São José da Vitória	21	-	9	11	-	20	-	-	1	-	1
Ubaítaba	56	-	24	19	-	43	-	-	13	-	13
Una	55	-	19	17	-	36	-	-	19	-	19
Uruçuca	109	-	13	74	-	87	-	-	22	-	22
Baixo Sul	881	11	190	235	-	436	-	13	432	-	445
Aratuípe	8	-	8	-	-	8	-	-	-	-	-
Cairu	83	-	-	12	-	12	-	-	71	-	71
Camamu	44	-	6	29	-	35	-	-	9	-	9
Gandu	64	-	42	20	-	62	-	-	2	-	2
Ibirapitanga	71	-	-	20	-	20	-	-	51	-	51
Igrapiúna	37	-	7	2	-	9	-	13	15	-	28
Ituberá	46	-	11	19	-	30	-	-	16	-	16
Jaguaripe	14	-	7	1	-	8	-	-	6	-	6
Nilo Peçanha	39	-	8	8	-	16	-	-	23	-	23
Pirai do Norte	31	-	7	19	-	26	-	-	5	-	5
Presidente Tancredo Neves	1	-	-	1	-	1	-	-	-	-	-
Taperoá	100	-	12	17	-	29	-	-	71	-	71
Teolândia	36	-	-	17	-	17	-	-	19	-	19
Valença	175	11	72	49	-	132	-	-	43	-	43
Wenceslau Guimarães	132	-	10	21	-	31	-	-	101	-	101

2.6.4.3 Funções docentes na educação de jovens e adultos, por localização e dependência administrativa, segundo o território de identidade e municípios – Bahia – 2011

(continuação)

Território de identidade e municípios	Funções docentes										
	Total geral	Urbana					Rural				
		Federal	Esta-dual	Munici-pal	Priva-da	Total	Federal	Esta-dual	Munici-pal	Priva-da	Total
Extremo Sul	881	-	168	516	-	684	-	35	162	-	197
Alcobaça	85	-	19	29	-	48	-	-	37	-	37
Caravelas	49	-	11	38	-	49	-	-	-	-	-
Ibirapoã	14	-	-	12	-	12	-	-	2	-	2
Itamaraju	157	-	33	45	-	78	-	-	79	-	79
Itanhém	71	-	12	43	-	55	-	-	16	-	16
Jucuruçu	42	-	6	30	-	36	-	-	6	-	6
Lajedão	11	-	-	11	-	11	-	-	-	-	-
Medeiros Neto	16	-	9	7	-	16	-	-	-	-	-
Mucuri	103	-	-	84	-	84	-	19	-	-	19
Nova Viçosa	58	-	6	51	-	57	-	-	1	-	1
Prado	80	-	5	43	-	48	-	16	16	-	32
Teixeira de Freitas	189	-	67	122	-	189	-	-	-	-	-
Vereda	6	-	-	1	-	1	-	-	5	-	5
Médio Sudoeste da Bahia	399	-	160	216	-	376	-	-	23	-	23
Caatiba	-	-	-	-	-	-	-	-	-	-	-
Firmino Alves	-	-	-	-	-	-	-	-	-	-	-
Ibicuí	9	-	-	8	-	8	-	-	1	-	1
Iguaí	43	-	16	24	-	40	-	-	3	-	3
Itambé	53	-	20	23	-	43	-	-	10	-	10
Itapetinga	124	-	65	56	-	121	-	-	3	-	3
Itarantim	-	-	-	-	-	-	-	-	-	-	-
Itororó	52	-	29	20	-	49	-	-	3	-	3
Macarani	41	-	-	40	-	40	-	-	1	-	1
Maiquinique	21	-	5	15	-	20	-	-	1	-	1
Nova Canaã	29	-	11	18	-	29	-	-	-	-	-
Potiraguá	19	-	14	5	-	19	-	-	-	-	-
Santa Cruz da Vitória	8	-	-	7	-	7	-	-	1	-	1
Vale do Jequiriçá	664	-	225	292	-	517	17	6	124	-	147
Amargosa	95	-	67	18	-	85	-	-	10	-	10
Brejões	37	-	9	13	-	22	-	4	11	-	15
Cravolândia	6	-	-	6	-	6	-	-	-	-	-
Elísio Medrado	27	-	9	17	-	26	-	-	1	-	1
Irajuba	35	-	-	26	-	26	-	-	9	-	9
Itaquara	14	-	5	9	-	14	-	-	-	-	-
Itiruçu	12	-	6	4	-	10	-	2	-	-	2
Jaguaquara	65	-	22	35	-	57	-	-	8	-	8
Jiquiriçá	28	-	14	14	-	28	-	-	-	-	-
Lafayette Coutinho	8	-	4	1	-	5	-	-	3	-	3
Lagedo do Tabocal	1	-	-	1	-	1	-	-	-	-	-
Laje	68	-	20	13	-	33	-	-	35	-	35
Maracás	46	-	9	22	-	31	-	-	15	-	15

2.6.4.3 Funções docentes na educação de jovens e adultos, por localização e dependência administrativa, segundo o território de identidade e municípios – Bahia – 2011

(continuação)

Território de identidade e municípios	Funções docentes										
	Total geral	Urbana					Rural				
		Federal	Estadual	Municipal	Privada	Total	Federal	Estadual	Municipal	Privada	Total
Milagres	27	-	-	27	-	27	-	-	-	-	-
Mutuípe	42	-	17	24	-	41	-	-	1	-	1
Nova Itarana	15	-	5	10	-	15	-	-	-	-	-
Planaltino	18	-	8	8	-	16	-	-	2	-	2
Santa Inês	40	-	9	14	-	23	17	-	-	-	17
São Miguel das Matas	27	-	10	11	-	21	-	-	6	-	6
Ubaíra	53	-	11	19	-	30	-	-	23	-	23
Sertão do São Francisco	946	-	326	249	3	578	-	13	355	-	368
Campo Alegre de Lourdes	21	-	16	1	-	17	-	-	4	-	4
Canudos	17	-	6	11	-	17	-	-	-	-	-
Casa Nova	80	-	31	44	-	75	-	-	5	-	5
Curaçá	110	-	14	13	-	27	-	-	83	-	83
Juazeiro	408	-	177	93	-	270	-	-	138	-	138
Pilão Arcado	3	-	2	-	-	2	-	-	1	-	1
Remanso	107	-	32	35	-	67	-	-	40	-	40
Sento Sé	112	-	26	13	-	39	-	-	73	-	73
Sobradinho	50	-	22	28	-	50	-	-	-	-	-
Uauá	38	-	-	11	3	14	-	13	11	-	24
Bacia do Rio Grande	631	21	100	311	-	432	-	-	199	-	199
Angical	31	-	-	8	-	8	-	-	23	-	23
Baianópolis	3	-	-	3	-	3	-	-	-	-	-
Barreiras	263	21	73	129	-	223	-	-	40	-	40
Buritirama	6	-	-	6	-	6	-	-	-	-	-
Catolândia	8	-	-	4	-	4	-	-	4	-	4
Cotegipe	43	-	7	7	-	14	-	-	29	-	29
Cristópolis	10	-	-	6	-	6	-	-	4	-	4
Formosa do Rio Preto	26	-	-	26	-	26	-	-	-	-	-
Luís Eduardo Magalhães	89	-	7	63	-	70	-	-	19	-	19
Mansidão	-	-	-	-	-	-	-	-	-	-	-
Riachão das Neves	56	-	-	17	-	17	-	-	39	-	39
Santa Rita de Cássia	41	-	-	31	-	31	-	-	10	-	10
São Desidério	25	-	6	5	-	11	-	-	14	-	14
Wanderley	30	-	7	6	-	13	-	-	17	-	17
Bacia do Paramirim	404	-	87	150	-	237	-	-	167	-	167
Boquira	25	-	9	5	-	14	-	-	11	-	11
Botuporã	138	-	12	49	-	61	-	-	77	-	77
Caturama	21	-	-	17	-	17	-	-	4	-	4
Érico Cardoso	16	-	5	7	-	12	-	-	4	-	4
Ibipitanga	27	-	15	5	-	20	-	-	7	-	7
Macaúbas	113	-	21	33	-	54	-	-	59	-	59

2.6.4.3 Funções docentes na educação de jovens e adultos, por localização e dependência administrativa, segundo o território de identidade e municípios – Bahia – 2011

(continuação)

Território de identidade e municípios	Funções docentes										
	Total geral	Urbana					Rural				
		Federal	Esta-dual	Munici-pal	Priva-da	Total	Federal	Esta-dual	Munici-pal	Priva-da	Total
Paramirim	24	-	6	13	-	19	-	-	5	-	5
Rio do Pires	16	-	10	6	-	16	-	-	-	-	-
Tanque Novo	24	-	9	15	-	24	-	-	-	-	-
Sertão Produtivo	726	-	269	302	-	571	9	-	146	-	155
Brumado	41	-	8	24	-	32	-	-	9	-	9
Caculé	41	-	24	17	-	41	-	-	-	-	-
Caetité	101	-	57	18	-	75	-	-	26	-	26
Candiba	2	-	2	-	-	2	-	-	-	-	-
Contendas do Sincorá	11	-	-	2	-	2	-	-	9	-	9
Dom Basílio	5	-	-	5	-	5	-	-	-	-	-
Guanambi	171	-	94	68	-	162	9	-	-	-	9
Ibiassucê	20	-	11	9	-	20	-	-	-	-	-
Ituaçu	64	-	-	8	-	8	-	-	56	-	56
Iuiu	16	-	-	9	-	9	-	-	7	-	7
Lagoa Real	11	-	-	11	-	11	-	-	-	-	-
Livramento de Nossa Senhora	31	-	19	5	-	24	-	-	7	-	7
Malhada de Pedras	11	-	-	11	-	11	-	-	-	-	-
Palmas de Monte Alto	32	-	4	18	-	22	-	-	10	-	10
Pindaí	31	-	6	20	-	26	-	-	5	-	5
Rio do Antônio	58	-	19	29	-	48	-	-	10	-	10
Sebastião Laranjeiras	28	-	8	15	-	23	-	-	5	-	5
Tanhaçu	32	-	-	32	-	32	-	-	-	-	-
Urandi	20	-	17	1	-	18	-	-	2	-	2
Piemonte do Paraguaçu	470	-	173	182	-	355	-	6	109	-	115
Boa Vista do Tupim	25	-	11	11	-	22	-	-	3	-	3
laçu	71	-	23	30	-	53	-	-	18	-	18
Ibiquera	6	-	4	2	-	6	-	-	-	-	-
Itaberaba	82	-	54	24	-	78	-	-	4	-	4
Itatim	48	-	6	24	-	30	-	-	18	-	18
Lajedinho	9	-	-	9	-	9	-	-	-	-	-
Macajuba	12	-	-	10	-	10	-	-	2	-	2
Mundo Novo	14	-	8	3	-	11	-	-	3	-	3
Piritiba	23	-	10	6	-	16	-	-	7	-	7
Rafael Jambeiro	51	-	16	13	-	29	-	6	16	-	22
Ruy Barbosa	64	-	27	17	-	44	-	-	20	-	20
Santa Terezinha	27	-	9	10	-	19	-	-	8	-	8
Tapiramutá	38	-	5	23	-	28	-	-	10	-	10
Bacia do Jacuípe	466	-	154	138	-	292	-	35	139	-	174
Baixa Grande	32	-	18	7	-	25	-	-	7	-	7
Capela do Alto Alegre	24	-	1	11	-	12	-	-	12	-	12
Gavião	22	-	4	10	-	14	-	-	8	-	8

2.6.4.3 Funções docentes na educação de jovens e adultos, por localização e dependência administrativa, segundo o território de identidade e municípios – Bahia – 2011

(continuação)

Território de identidade e municípios	Funções docentes										
	Total geral	Urbana					Rural				
		Federal	Estadual	Municipal	Privada	Total	Federal	Estadual	Municipal	Privada	Total
Ipirá	93	-	23	32	-	55	-	-	38	-	38
Mairi	6	-	3	1	-	4	-	-	2	-	2
Nova Fátima	29	-	13	10	-	23	-	-	6	-	6
Pé de Serra	55	-	9	14	-	23	-	-	32	-	32
Pintadas	6	-	-	5	-	5	-	-	1	-	1
Quixabeira	44	-	12	14	-	26	-	-	18	-	18
Riachão do Jacuípe	90	-	40	7	-	47	-	35	8	-	43
São José do Jacuípe	4	-	-	4	-	4	-	-	-	-	-
Serra Preta	38	-	31	7	-	38	-	-	-	-	-
Várzea da Roça	-	-	-	-	-	-	-	-	-	-	-
Várzea do Poço	23	-	-	16	-	16	-	-	7	-	7
Piemonte da Diamantina	507	-	156	182	7	345	-	-	162	-	162
Caém	9	-	-	9	-	9	-	-	-	-	-
Capim Grosso	47	-	15	27	-	42	-	-	5	-	5
Jacobina	168	-	74	55	7	136	-	-	32	-	32
Miguel Calmon	101	-	24	35	-	59	-	-	42	-	42
Mirangaba	21	-	-	1	-	1	-	-	20	-	20
Ourolândia	50	-	6	9	-	15	-	-	35	-	35
Saúde	32	-	16	15	-	31	-	-	1	-	1
Serrolândia	31	-	15	12	-	27	-	-	4	-	4
Umburanas	46	-	6	17	-	23	-	-	23	-	23
Várzea Nova	2	-	-	2	-	2	-	-	-	-	-
Semiárido Nordeste II	537	-	103	233	-	336	-	1	200	-	201
Ajustina	6	-	-	6	-	6	-	-	-	-	-
Antas	18	-	-	10	-	10	-	-	8	-	8
Banzaê	15	-	3	9	-	12	-	1	2	-	3
Cícero Dantas	48	-	6	19	-	25	-	-	23	-	23
Cipó	37	-	7	15	-	22	-	-	15	-	15
Coronel João Sá	18	-	-	5	-	5	-	-	13	-	13
Euclides da Cunha	37	-	15	5	-	20	-	-	17	-	17
Fátima	39	-	6	22	-	28	-	-	11	-	11
Heliópolis	17	-	-	12	-	12	-	-	5	-	5
Jeremoabo	45	-	9	15	-	24	-	-	21	-	21
Nova Soure	47	-	19	9	-	28	-	-	19	-	19
Novo Triunfo	4	-	-	4	-	4	-	-	-	-	-
Paripiranga	10	-	-	10	-	10	-	-	-	-	-
Pedro Alexandre	33	-	5	7	-	12	-	-	21	-	21
Ribeira do Amparo	15	-	8	1	-	9	-	-	6	-	6
Ribeira do Pombal	112	-	25	53	-	78	-	-	34	-	34
Santa Brígida	14	-	-	14	-	14	-	-	-	-	-
Sítio do Quinto	22	-	-	17	-	17	-	-	5	-	5

2.6.4.3 Funções docentes na educação de jovens e adultos, por localização e dependência administrativa, segundo o território de identidade e municípios – Bahia – 2011

(continuação)

Território de identidade e municípios	Funções docentes										
	Total geral	Urbana					Rural				
		Federal	Esta-dual	Munici-pal	Priva-da	Total	Federal	Esta-dual	Munici-pal	Priva-da	Total
Litoral Norte e Agreste Baiano	1.324	13	379	589	-	981	-	26	317	-	343
Acajutiba	32	-	24	8	-	32	-	-	-	-	-
Alagoinhas	224	-	157	37	-	194	-	4	26	-	30
Aporá	41	-	14	23	-	37	-	-	4	-	4
Araçás	25	-	-	18	-	18	-	-	7	-	7
Aramari	34	-	6	18	-	24	-	-	10	-	10
Cardeal da Silva	25	-	-	21	-	21	-	-	4	-	4
Catu	117	13	31	57	-	101	-	9	7	-	16
Conde	48	-	8	33	-	41	-	-	7	-	7
Crisópolis	14	-	-	13	-	13	-	-	1	-	1
Entre Rios	130	-	25	55	-	80	-	-	50	-	50
Esplanada	74	-	-	36	-	36	-	-	38	-	38
Inhambupe	61	-	19	11	-	30	-	-	31	-	31
Itanagra	28	-	11	17	-	28	-	-	-	-	-
Itapicuru	83	-	-	46	-	46	-	-	37	-	37
Jandaíra	28	-	1	16	-	17	-	-	11	-	11
Mata de São João	101	-	23	60	-	83	-	13	5	-	18
Olindina	51	-	18	26	-	44	-	-	7	-	7
Ouriçangas	6	-	-	3	-	3	-	-	3	-	3
Pedrao	16	-	6	3	-	9	-	-	7	-	7
Pojuca	96	-	23	57	-	80	-	-	16	-	16
Rio Real	33	-	9	19	-	28	-	-	5	-	5
Sátiro Dias	57	-	4	12	-	16	-	-	41	-	41
Portal do Sertão	1.889	-	1.146	405	-	1.551	-	41	297	-	338
Água Fria	34	-	-	20	-	20	-	-	14	-	14
Amélia Rodrigues	82	-	52	24	-	76	-	-	6	-	6
Anguera	38	-	14	11	-	25	-	-	13	-	13
Antônio Cardoso	20	-	-	7	-	7	-	-	13	-	13
Conceição da Feira	43	-	26	14	-	40	-	-	3	-	3
Conceição do Jacuípe	59	-	38	18	-	56	-	-	3	-	3
Coração de Maria	56	-	22	-	-	22	-	14	20	-	34
Feira de Santana	1.101	-	844	164	-	1.008	-	27	66	-	93
Ipecaetá	77	-	-	9	-	9	-	-	68	-	68
Irá	89	-	13	40	-	53	-	-	36	-	36
Santa Bárbara	15	-	14	-	-	14	-	-	1	-	1
Santanópolis	34	-	9	16	-	25	-	-	9	-	9
Santo Estêvão	105	-	59	21	-	80	-	-	25	-	25
São Gonçalo dos Campos	67	-	47	-	-	47	-	-	20	-	20
Tanquinho	14	-	8	6	-	14	-	-	-	-	-
Teodoro Sampaio	16	-	-	16	-	16	-	-	-	-	-
Terra Nova	39	-	-	39	-	39	-	-	-	-	-

2.6.4.3 Funções docentes na educação de jovens e adultos, por localização e dependência administrativa, segundo o território de identidade e municípios – Bahia – 2011

(continuação)

Território de identidade e municípios	Funções docentes										
	Total geral	Urbana					Rural				
		Federal	Estadual	Municipal	Privada	Total	Federal	Estadual	Municipal	Privada	Total
Vitória da Conquista	1.143	-	330	439	2	771	-	9	363	-	372
Anagé	37	-	4	8	-	12	-	-	25	-	25
Aracatu	22	-	-	10	-	10	-	-	12	-	12
Barra do Choça	44	-	-	34	-	34	-	-	10	-	10
Belo Campo	29	-	12	17	-	29	-	-	-	-	-
Bom Jesus da Serra	13	-	-	13	-	13	-	-	-	-	-
Caetanos	25	-	-	6	-	6	-	-	19	-	19
Cândido Sales	37	-	-	15	-	15	-	-	22	-	22
Caraíbas	16	-	-	16	-	16	-	-	-	-	-
Condeúba	26	-	8	15	-	23	-	-	3	-	3
Cordeiros	6	-	-	1	-	1	-	-	5	-	5
Encruzilhada	73	-	-	24	-	24	-	-	49	-	49
Guajeru	16	-	8	7	-	15	-	-	1	-	1
Jacaraci	12	-	-	12	-	12	-	-	-	-	-
Licínio de Almeida	24	-	11	7	2	20	-	-	4	-	4
Maetinga	19	-	-	19	-	19	-	-	-	-	-
Mirante	14	-	-	8	-	8	-	-	6	-	6
Mortugaba	24	-	11	9	-	20	-	-	4	-	4
Piripá	24	-	-	14	-	14	-	-	10	-	10
Planalto	59	-	17	31	-	48	-	-	11	-	11
Poçoões	86	-	17	37	-	54	-	-	32	-	32
Presidente Jânio Quadros	28	-	9	11	-	20	-	-	8	-	8
Ribeirão do Largo	-	-	-	-	-	-	-	-	-	-	-
Tremedal	15	-	-	15	-	15	-	-	-	-	-
Vitória da Conquista	494	-	233	110	-	343	-	9	142	-	151
Recôncavo	1.162	17	416	378	-	811	-	42	309	-	351
Cabaceiras do Paraguaçu	39	-	10	26	-	36	-	-	3	-	3
Cachoeira	35	-	25	-	-	25	-	10	-	-	10
Castro Alves	27	-	7	13	-	20	-	-	7	-	7
Conceição do Almeida	22	-	18	3	-	21	-	-	1	-	1
Cruz das Almas	106	-	60	18	-	78	-	-	28	-	28
Dom Macêdo Costa	16	-	11	1	-	12	-	-	4	-	4
Governador Mangabeira	43	-	20	5	-	25	-	-	18	-	18
Maragogipe	60	-	4	32	-	36	-	21	3	-	24
Muniz Ferreira	17	-	5	10	-	15	-	-	2	-	2
Muritiba	57	-	8	25	-	33	-	-	24	-	24
Nazaré	63	-	29	28	-	57	-	-	6	-	6
Santo Amaro	169	17	40	31	-	88	-	-	81	-	81
Santo Antônio de Jesus	210	-	109	61	-	170	-	-	40	-	40
São Felipe	15	-	-	11	-	11	-	-	4	-	4
São Félix	24	-	6	11	-	17	-	-	7	-	7
São Francisco do Conde	101	-	21	30	-	51	-	11	39	-	50
São Sebastião do Passé	100	-	18	51	-	69	-	-	31	-	31

2.6.4.3 Funções docentes na educação de jovens e adultos, por localização e dependência administrativa, segundo o território de identidade e municípios – Bahia – 2011

(continuação)

Território de identidade e municípios	Funções docentes										
	Total geral	Urbana					Rural				
		Federal	Esta-dual	Munici-pal	Priva-da	Total	Federal	Esta-dual	Munici-pal	Priva-da	Total
Sapeaçu	21	-	18	3	-	21	-	-	-	-	-
Saubara	28	-	-	18	-	18	-	-	10	-	10
Varzedo	9	-	7	1	-	8	-	-	1	-	1
Médio Rio de Contas	748	-	244	349	-	593	-	-	155	-	155
Aiquara	26	-	-	15	-	15	-	-	11	-	11
Apuarema	3	-	-	3	-	3	-	-	-	-	-
Barra do Rocha	11	-	4	7	-	11	-	-	-	-	-
Boa Nova	27	-	8	10	-	18	-	-	9	-	9
Dário Meira	19	-	3	11	-	14	-	-	5	-	5
Gongogi	41	-	7	31	-	38	-	-	3	-	3
Ibirataia	53	-	-	53	-	53	-	-	-	-	-
Ipiaú	56	-	35	16	-	51	-	-	5	-	5
Itagi	17	-	9	7	-	16	-	-	1	-	1
Itagibá	37	-	-	12	-	12	-	-	25	-	25
Itamari	31	-	-	25	-	25	-	-	6	-	6
Jequié	259	-	135	103	-	238	-	-	21	-	21
Jitaúna	-	-	-	-	-	-	-	-	-	-	-
Manoel Vitorino	84	-	9	14	-	23	-	-	61	-	61
Nova Ibiá	17	-	6	11	-	17	-	-	-	-	-
Ubatã	67	-	28	31	-	59	-	-	8	-	8
Bacia do Rio Corrente	257	-	61	112	-	173	-	-	84	-	84
Brejolândia	-	-	-	-	-	-	-	-	-	-	-
Canápolis	-	-	-	-	-	-	-	-	-	-	-
Côcos	9	-	-	5	-	5	-	-	4	-	4
Coribe	3	-	-	2	-	2	-	-	1	-	1
Correntina	75	-	13	22	-	35	-	-	40	-	40
Jaborandi	11	-	11	-	-	11	-	-	-	-	-
Santa Maria da Vitória	84	-	14	44	-	58	-	-	26	-	26
Santana	20	-	14	6	-	20	-	-	-	-	-
São Félix do Coribe	32	-	9	21	-	30	-	-	2	-	2
Serra Dourada	22	-	-	12	-	12	-	-	10	-	10
Tabocas do Brejo Velho	1	-	-	-	-	-	-	-	1	-	1
Itaparica	295	-	70	121	22	213	-	11	71	-	82
Abaré	37	-	7	8	-	15	-	-	22	-	22
Chorrochó	31	-	-	12	-	12	-	6	13	-	19
Glória	16	-	-	6	-	6	-	2	8	-	10
Macururé	19	-	-	19	-	19	-	-	-	-	-
Paulo Afonso	170	-	55	68	22	145	-	-	25	-	25
Rodelas	22	-	8	8	-	16	-	3	3	-	6

2.6.4.3 Funções docentes na educação de jovens e adultos, por localização e dependência administrativa, segundo o território de identidade e municípios – Bahia – 2011

(conclusão)

Território de identidade e municípios	Funções docentes										
	Total geral	Urbana					Rural				
		Federal	Estadual	Municipal	Privada	Total	Federal	Estadual	Municipal	Privada	Total
Piemonte Norte do Itapicuru	625	-	163	150	-	313	8	34	270	-	312
Andorinha	42	-	13	13	-	26	-	-	16	-	16
Antônio Gonçalves	23	-	13	1	-	14	-	-	9	-	9
Caldeirão Grande	36	-	-	14	-	14	-	-	22	-	22
Campo Formoso	161	-	37	29	-	66	-	-	95	-	95
Filadélfia	24	-	10	11	-	21	-	-	3	-	3
Jaguarari	94	-	18	11	-	29	-	14	51	-	65
Pindobaçu	45	-	12	12	-	24	-	10	11	-	21
Ponto Novo	57	-	12	22	-	34	-	-	23	-	23
Senhor do Bonfim	143	-	48	37	-	85	8	10	40	-	58
Metropolitano de Salvador	5.798	4	3.494	1.910	168	5.576	-	20	202	-	222
Camaçari	380	-	69	266	10	345	-	-	35	-	35
Candeias	155	-	35	81	-	116	-	-	39	-	39
Dias D'Ávila	77	-	14	63	-	77	-	-	-	-	-
Itaparica	47	-	27	20	-	47	-	-	-	-	-
Lauro de Freitas	292	-	117	175	-	292	-	-	-	-	-
Madre de Deus	33	-	15	18	-	33	-	-	-	-	-
Salinas da Margarida	50	-	-	16	-	16	-	-	34	-	34
Salvador	4.434	4	3.079	1.167	158	4.408	-	20	6	-	26
Simões Filho	250	-	98	100	-	198	-	-	52	-	52
Vera Cruz	80	-	40	4	-	44	-	-	36	-	36
Costa do Descobrimento	696	5	104	433	-	542	-	-	154	-	154
Belmonte	51	-	9	39	-	48	-	-	3	-	3
Eunápolis	170	-	42	118	-	160	-	-	10	-	10
Guaratinga	53	-	8	36	-	44	-	-	9	-	9
Itabela	65	-	8	52	-	60	-	-	5	-	5
Itagimirim	26	-	-	24	-	24	-	-	2	-	2
Itapebi	18	-	6	12	-	18	-	-	-	-	-
Porto Seguro	248	5	21	118	-	144	-	-	104	-	104
Santa Cruz Cabrália	65	-	10	34	-	44	-	-	21	-	21

Fonte: Inep.

Nota: O total geral pode não corresponder à soma das partes, devido à possibilidade de um mesmo docente pertencer a mais de um município e/ou a mais de uma localização e/ou mais de uma dependência administrativa.

2.6.5 Ensino superior

2.6.5.1 Candidatos, vagas e ingressos no ensino superior, por áreas, segundo o território de identidade e municípios – Bahia – 2011

(continua)

Território de identidade e municípios	Área	Candi- tatos Inscri- tos	Vagas Ofere- cidas	Ingressos		
				Total	Femi- nino	Mascu- lino
		Total	Total			
Estado da Bahia (1)		526.896	156.499	87.385	50.128	37.257
Irecê		1.746	470	263	187	76
Irecê	Ciências sociais, negócios e direito-Contabilidade e tributação	150	100	13	4	9
	Ciências sociais, negócios e direito-Gerenciamento e administração	120	100	48	29	19
	Educação-Ciências da educação	785	140	122	93	29
	Educação-Formação de professor de matérias específicas	560	40	40	32	8
Xique-Xique	Educação-Ciências da educação	-	50	-	-	-
	Educação-Formação de professor de matérias específicas	131	40	40	29	11
Velho chico		492	250	108	75	33
Bom Jesus da Lapa	Ciências sociais, negócios e direito-Gerenciamento e administração	311	50	54	30	24
	Educação-Ciências da educação	181	50	54	45	9
Carinhanha	Educação-Formação de professor de matérias específicas	-	150	-	-	-
Chapada Diamantina		183	90	42	38	4
Seabra	Educação-Formação de professor de matérias específicas	183	90	42	38	4
Sisal		4.037	795	524	372	152
Conceição do Coité	Ciências sociais, negócios e direito-Jornalismo e reportagem	558	40	39	20	19
	Educação-Formação de professor de matérias específicas	2.282	165	102	72	30
Itiúba	Educação-Ciências da educação	-	50	92	75	17
Monte Santo	Ciências sociais, negócios e direito-Secretariado e trabalhos de escritório	17	100	15	9	6
	Educação-Ciências da educação	60	100	59	52	7
	Educação-Formação de professor de matérias específicas	40	100	30	9	21
Serrinha	Ciências sociais, negócios e direito-Gerenciamento e administração	478	50	49	23	26
	Educação-Ciências da educação	412	150	101	92	9
	Educação-Formação de professor de matérias específicas	190	40	37	20	17
Litoral Sul		25.608	7.258	5.081	2.808	2.273
Ibicarai	Ciências sociais, negócios e direito-Secretariado e trabalhos de escritório	50	100	-	-	-
	Educação-Ciências da educação	70	100	-	-	-
	Educação-Formação de professor de disciplinas profissionais	90	100	-	-	-
Ilhéus	Agricultura e veterinária-Produção agrícola e pecuária	277	50	52	19	33
	Agricultura e veterinária-Veterinária	393	50	51	29	22
	Ciências sociais, negócios e direito-Contabilidade e tributação	306	150	92	46	46
	Ciências sociais, negócios e direito-Direito	2.332	300	224	99	125

2.6.5.1 Candidatos, vagas e ingressos no ensino superior, por áreas, segundo o território de identidade e municípios – Bahia – 2011

(continuação)

Território de identidade e municípios	Área	Candi- tatos Inscri- tos	Vagas Ofere- cidas	Ingressos		
		Total	Total	Total	Femi- nino	Mascu- lino
	Ciências sociais, negócios e direito-Economia	339	100	107	49	58
	Ciências sociais, negócios e direito-Gerenciamento e administração	975	300	237	115	122
	Ciências sociais, negócios e direito-Jornalismo e reportagem	400	50	52	36	16
	Ciências, matemática e computação-Biologia e bioquímica	759	90	69	57	12
	Ciências, matemática e computação-Ciência da computação	291	60	62	8	54
	Ciências, matemática e computação-Ciências da terra	122	40	39	22	17
	Ciências, matemática e computação-Física	29	20	18	4	14
	Ciências, matemática e computação-Matemática	25	30	23	12	11
	Ciências, matemática e computação-Química	61	30	26	19	7
	Educação-Ciências da educação	490	130	135	123	12
	Educação-Formação de professor de disciplinas profissionais	398	40	94	37	57
	Educação-Formação de professor de matérias específicas	1.873	600	646	383	263
	Engenharia, produção e construção-Eletricidade e energia	174	40	38	6	32
	Engenharia, produção e construção-Engenharia civil e de construção	1.137	40	39	7	32
	Engenharia, produção e construção-Engenharia e profissões de engenharia (cursos gerais)	205	60	56	22	34
	Engenharia, produção e construção-Engenharia mecânica e metalurgia (trabalhos com metais)	409	40	40	5	35
	Engenharia, produção e construção-Química e engenharia de processos	372	40	40	15	25
	Humanidades e artes-Línguas e culturas estrangeiras	259	30	34	15	19
	Saúde e bem estar social-Enfermagem e atenção primária (assistência básica)	1.020	360	197	166	31
	Saúde e bem estar social-Medicina	2.924	40	41	11	30
	Saúde e bem estar social-Terapia e reabilitação	155	200	83	66	17
Itabuna	Ciências sociais, negócios e direito-Contabilidade e tributação	230	100	71	31	40
	Ciências sociais, negócios e direito-Direito	1.806	400	438	194	244
	Ciências sociais, negócios e direito-Gerenciamento e administração	975	740	259	114	145
	Ciências sociais, negócios e direito-Jornalismo e reportagem	257	200	72	46	26
	Ciências sociais, negócios e direito-Psicologia	965	240	269	221	48
	Ciências, matemática e computação-Ciência da computação	215	100	83	5	78
	Educação-Ciências da educação	116	200	6	4	2
	Educação-Formação de professor de disciplinas profissionais	257	400	117	42	75
	Engenharia, produção e construção-Arquitetura e urbanismo	478	120	141	68	73
	Engenharia, produção e construção-Engenharia civil e de construção	895	100	199	43	156
	Engenharia, produção e construção-Engenharia e profissões de engenharia (cursos gerais)	346	160	138	39	99
	Saúde e bem estar social-Enfermagem e atenção primária (assistência básica)	1.110	250	253	214	39
	Saúde e bem estar social-Farmácia	292	200	48	34	14

2.6.5.1 Candidatos, vagas e ingressos no ensino superior, por áreas, segundo o território de identidade e municípios – Bahia – 2011

(continuação)

Território de identidade e municípios	Área	Candi- tatos Inscri- tos	Vagas Ofere- cidas	Ingressos		
		Total	Total	Total	Femi- nino	Mascu- lino
	Saúde e bem estar social-Saúde (cursos gerais)	114	300	36	9	27
	Saúde e bem estar social-Serviço social e orientação	307	200	65	62	3
	Saúde e bem estar social-Terapia e reabilitação	1.310	358	391	311	80
Baixo Sul		2.653	3.410	2.034	1.416	618
Valença	Ciências sociais, negócios e direito-Contabilidade e tributação	61	100	134	64	70
	Ciências sociais, negócios e direito-Direito	920	50	58	24	34
	Ciências sociais, negócios e direito-Gerenciamento e administração	200	700	176	91	85
	Ciências sociais, negócios e direito-Marketing e publicidade	34	100	17	6	11
	Ciências, matemática e computação-Processamento da informação	48	200	32	8	24
	Educação-Ciências da educação	415	900	788	661	127
	Educação-Formação de professor de disciplinas profissionais	307	280	191	75	116
	Educação-Formação de professor de matérias específicas	233	380	244	183	61
	Saúde e bem estar social-Enfermagem e atenção primária (assistência básica)	201	200	210	172	38
	Saúde e bem estar social-Saúde (cursos gerais)	-	200	-	-	-
	Saúde e bem estar social-Terapia e reabilitação	210	200	121	89	32
	Serviços-Viagens, turismo e lazer	24	100	63	43	20
Extremo Sul		6.524	3.935	1.826	968	858
Alcobaça	Educação-Ciências da educação	-	50	27	20	7
Itamaraju	Ciências sociais, negócios e direito-Direito	155	200	122	68	54
	Ciências sociais, negócios e direito-Gerenciamento e administração	66	200	44	25	19
	Saúde e bem estar social-Enfermagem e atenção primária (assistência básica)	110	100	77	53	24
	Saúde e bem estar social-Serviço social e orientação	200	160	53	51	2
Teixeira de Freitas	Agricultura e veterinária-Engenharia florestal - silvicultura	244	120	84	20	64
	Ciências sociais, negócios e direito-Contabilidade e tributação	49	100	29	18	11
	Ciências sociais, negócios e direito-Direito	571	320	297	137	160
	Ciências sociais, negócios e direito-Gerenciamento e administração	331	350	142	85	57
	Ciências sociais, negócios e direito-Jornalismo e reportagem	17	50	-	-	-
	Ciências, matemática e computação-Biologia e bioquímica	145	100	42	33	9
	Ciências, matemática e computação-Ciência da computação	107	100	33	1	32
	Ciências, matemática e computação-Processamento da informação	20	100	-	-	-
	Educação-Ciências da educação	261	250	100	92	8
	Educação-Formação de professor de disciplinas profissionais	150	100	24	10	14
	Educação-Formação de professor de matérias específicas	2.255	485	181	116	65
	Engenharia, produção e construção-Eletrônica e automação	74	100	30	2	28

2.6.5.1 Candidatos, vagas e ingressos no ensino superior, por áreas, segundo o território de identidade e municípios – Bahia – 2011

(continuação)

Território de identidade e municípios	Área	Candidatos Inscri- tos	Vagas Ofere- cidas	Ingressos		
				Total	Femi- nino	Mascu- lino
		Total	Total			
	Engenharia, produção e construção-Engenharia civil e de construção	648	200	155	38	117
	Engenharia, produção e construção-Engenharia e profissões de engenharia (cursos gerais)	239	250	101	43	58
	Engenharia, produção e construção-Engenharia mecânica e metalurgia (trabalhos com metais)	139	100	58	3	55
	Engenharia, produção e construção-Mineração e extração	80	100	21	7	14
	Saúde e bem estar social-Enfermagem e atenção primária (assistência básica)	322	200	77	68	9
	Saúde e bem estar social-Farmácia	191	100	63	48	15
	Saúde e bem estar social-Saúde (cursos gerais)	150	100	66	30	36
	Serviços-Viagens, turismo e lazer	-	-	-	-	-
Médio Sudoeste da Bahia		1.419	325	284	182	102
Itapetinga	Agricultura e veterinária-Produção agrícola e pecuária	229	65	59	29	30
	Ciências, matemática e computação-Biologia e bioquímica	156	40	20	16	4
	Ciências, matemática e computação-Química	73	20	21	10	11
	Educação-Ciências da educação	370	90	80	61	19
	Educação-Formação de professor de matérias específicas	217	40	40	21	19
	Engenharia, produção e construção-Engenharia e profissões de engenharia (cursos gerais)	225	30	26	12	14
	Engenharia, produção e construção-Processamento de alimentos	149	40	38	33	5
Vale do Jequiçá		11.275	530	714	432	282
Amargosa	Educação-Ciências da educação	2.863	100	153	133	20
	Educação-Formação de professor de disciplinas profissionais	1.877	50	58	23	35
	Educação-Formação de professor de matérias específicas	4.807	260	383	207	176
Santa Inês	Agricultura e veterinária-Produção agrícola e pecuária	40	40	40	18	22
	Educação-Formação de professor de matérias específicas	1.688	80	80	51	29
Sertão do São Francisco		17.104	860	776	313	463
Juazeiro	Agricultura e veterinária-Produção agrícola e pecuária	2.797	70	69	28	41
	Ciências sociais, negócios e direito-Ciências sociais e comportamentais (cursos gerais)	920	40	57	31	26
	Ciências sociais, negócios e direito-Direito	3.525	50	78	37	41
	Ciências sociais, negócios e direito-Gerenciamento e administração	-	-	-	-	-
	Ciências sociais, negócios e direito-Jornalismo e reportagem	2.270	40	48	29	19
	Ciências sociais, negócios e direito-Marketing e publicidade	-	-	-	-	-
	Educação-Ciências da educação	1.263	130	92	74	18
	Educação-Formação de professor de disciplinas profissionais	888	90	48	25	23
	Educação-Formação de professor de matérias específicas	1.269	90	40	17	23

2.6.5.1 Candidatos, vagas e ingressos no ensino superior, por áreas, segundo o território de identidade e municípios – Bahia – 2011

(continuação)

Território de identidade e municípios	Área	Candi-	Vagas	Ingressos		
		tatos	Ofere-	Total	Femi-	Mascu-
		Inscri-	cidas			
Total	Total					
	Engenharia, produção e construção-Eletricidade e energia	526	50	58	6	52
	Engenharia, produção e construção-Eletrônica e automação	669	50	57	4	53
	Engenharia, produção e construção-Engenharia civil e de construção	1.014	50	70	22	48
	Engenharia, produção e construção-Engenharia e profissões de engenharia (cursos gerais)	1.440	100	105	34	71
	Engenharia, produção e construção-Engenharia mecânica e metalurgia (trabalhos com metais)	523	50	54	6	48
Sento Sé	Educação-Ciências da educação	-	50	-	-	-
Bacia do Rio Grande		7.712	4.930	2.216	1.237	979
Angical	Educação-Ciências da educação	-	50	-	-	-
Barreiras	Agricultura e veterinária-Produção agrícola e pecuária	596	250	100	37	63
	Ciências sociais, negócios e direito-Contabilidade e tributação	959	230	195	111	84
	Ciências sociais, negócios e direito-Direito	615	270	366	202	164
	Ciências sociais, negócios e direito-Gerenciamento e administração	636	620	286	117	169
	Ciências sociais, negócios e direito-Jornalismo e reportagem	-	80	-	-	-
	Ciências sociais, negócios e direito-Marketing e publicidade	-	80	1	1	-
	Ciências sociais, negócios e direito-Psicologia	90	60	58	51	7
	Ciências, matemática e computação-Ciências da terra	97	40	17	7	10
	Ciências, matemática e computação-Ciências físicas (cursos gerais)	228	80	62	25	37
	Educação-Ciências da educação	1.433	410	82	69	13
	Educação-Formação de professor de disciplinas profissionais	76	80	44	20	24
	Educação-Formação de professor de matérias específicas	938	685	275	170	105
	Engenharia, produção e construção-Engenharia civil e de construção	395	40	40	12	28
	Engenharia, produção e construção-Engenharia e profissões de engenharia (cursos gerais)	210	40	37	18	19
	Humanidades e artes-Filosofia e ética	100	100	-	-	-
	Humanidades e artes-Humanidades e letras (cursos gerais)	376	80	64	45	19
	Humanidades e artes-Religião e teologia	75	100	102	25	77
	Saúde e bem estar social-Enfermagem e atenção primária (assistência básica)	153	80	90	78	12
	Saúde e bem estar social-Terapia e reabilitação	89	80	84	62	22
Formosa do Rio Preto	Educação-Ciências da educação	-	50	-	-	-
Luíis Eduardo Magalhães	Agricultura e veterinária-Produção agrícola e pecuária	138	225	62	8	54
	Ciências sociais, negócios e direito-Contabilidade e tributação	120	200	58	50	8
	Ciências sociais, negócios e direito-Direito	140	250	54	36	18
	Ciências sociais, negócios e direito-Gerenciamento e administração	49	150	32	24	8
	Ciências, matemática e computação-Processamento da informação	10	50	1	-	1

2.6.5.1 Candidatos, vagas e ingressos no ensino superior, por áreas, segundo o território de identidade e municípios – Bahia – 2011

(continuação)

Território de identidade e municípios	Área	Candidatos Inscritos	Vagas Oferecidas	Ingressos		
				Total	Feminino	Masculino
		Total	Total			
	Educação-Ciências da educação	24	300	-	-	-
	Educação-Formação de professor de matérias específicas	75	100	29	22	7
	Engenharia, produção e construção-Engenharia e profissões de engenharia (cursos gerais)	90	100	49	22	27
Riachão das Neves	Educação-Ciências da educação	-	50	28	25	3
Sertão Produtivo		8.971	2.165	1.291	852	439
Brumado	Educação-Formação de professor de matérias específicas	632	60	43	38	5
Caetité	Educação-Formação de professor de matérias específicas	2.499	215	209	139	70
Guanambi	Agricultura e veterinária-Produção agrícola e pecuária	1.892	80	88	37	51
	Ciências sociais, negócios e direito-Contabilidade e tributação	40	100	39	18	21
	Ciências sociais, negócios e direito-Direito	215	200	195	99	96
	Ciências sociais, negócios e direito-Gerenciamento e administração	605	150	113	52	61
	Ciências sociais, negócios e direito-Psicologia	232	200	135	114	21
	Ciências, matemática e computação-Biologia e bioquímica	128	100	32	26	6
	Educação-Ciências da educação	338	100	106	96	10
	Educação-Formação de professor de disciplinas profissionais	271	100	52	28	24
	Educação-Formação de professor de matérias específicas	575	40	43	26	17
	Saúde e bem estar social-Enfermagem e atenção primária (assistência básica)	874	220	90	66	24
	Saúde e bem estar social-Farmácia	244	200	79	61	18
	Saúde e bem estar social-Terapia e reabilitação	426	300	67	52	15
Ituaçu	Educação-Formação de professor de matérias específicas	-	100	-	-	-
Piemonte do Paraguçu		601	190	152	110	42
Itaberaba	Educação-Ciências da educação	323	50	52	40	12
	Educação-Formação de professor de matérias específicas	278	140	100	70	30
Bacia do Jacuípe		383	500	167	133	34
Ipirá	Educação-Ciências da educação	307	400	101	93	8
Riachão do Jacuípe	Ciências sociais, negócios e direito-Contabilidade e tributação	76	100	66	40	26
Piemonte da Diamantina		3.240	840	361	238	123
Capim Grosso	Ciências sociais, negócios e direito-Contabilidade e tributação	35	100	20	11	9
	Ciências sociais, negócios e direito-Gerenciamento e administração	48	100	12	7	5
	Educação-Ciências da educação	101	250	96	76	20
Jacobina	Ciências sociais, negócios e direito-Direito	1.009	80	48	21	27
	Educação-Formação de professor de disciplinas profissionais	958	40	39	18	21
	Educação-Formação de professor de matérias específicas	1.089	270	146	105	41
Semiárido Nordeste II		4.228	3.040	1.433	933	500
Euclides da Cunha	Educação-Ciências da educação	-	50	-	-	-
	Educação-Formação de professor de matérias específicas	168	40	40	21	19

2.6.5.1 Candidatos, vagas e ingressos no ensino superior, por áreas, segundo o território de identidade e municípios – Bahia – 2011

(continuação)

Território de identidade e municípios	Área	Candi- tatos Inscri- tos	Vagas Ofere- cidas	Ingressos		
				Total	Femi- nino	Mascu- lino
		Total	Total			
Paripiranga	Ciências sociais, negócios e direito-Contabilidade e tributação	63	150	43	18	25
	Ciências sociais, negócios e direito-Direito	312	100	151	50	101
	Ciências sociais, negócios e direito-Gerenciamento e administração	80	200	41	18	23
	Ciências sociais, negócios e direito-Psicologia	112	200	44	32	12
	Educação-Ciências da educação	538	150	170	143	27
	Educação-Formação de professor de disciplinas profissionais	1.006	300	303	168	135
	Educação-Formação de professor de matérias específicas	243	150	90	65	25
	Saúde e bem estar social-Enfermagem e atenção primária (assistência básica)	326	300	89	79	10
Ribeira do Pombal	Ciências sociais, negócios e direito-Contabilidade e tributação	100	200	45	19	26
	Ciências sociais, negócios e direito-Gerenciamento e administração	250	200	35	17	18
	Ciências, matemática e computação-Ciência da computação	370	100	46	4	42
	Educação-Ciências da educação	110	200	47	45	2
	Educação-Formação de professor de matérias específicas	10	100	4	3	1
	Humanidades e artes-Humanidades e letras (cursos gerais)	40	200	-	-	-
	Saúde e bem estar social-Enfermagem e atenção primária (assistência básica)	300	200	134	116	18
	Saúde e bem estar social-Serviço social e orientação	200	200	151	135	16
Litoral Norte e Agreste Baiano		17.048	3.300	1.308	827	481
Alagoinhas	Ciências sociais, negócios e direito-Contabilidade e tributação	704	250	117	68	49
	Ciências sociais, negócios e direito-Direito	208	200	121	66	55
	Ciências sociais, negócios e direito-Gerenciamento e administração	675	300	149	89	60
	Ciências sociais, negócios e direito-Psicologia	1.170	300	191	154	37
	Ciências, matemática e computação-Biologia e bioquímica	9	100	3	2	1
	Ciências, matemática e computação-Ciência da computação	909	30	26	3	23
	Ciências, matemática e computação-Processamento da informação	27	100	21	2	19
	Educação-Ciências da educação	348	230	55	49	6
	Educação-Formação de professor de disciplinas profissionais	312	240	67	31	36
	Educação-Formação de professor de matérias específicas	3.397	300	228	166	62
	Engenharia, produção e construção-Engenharia e profissões de engenharia (cursos gerais)	573	100	107	30	77
	Saúde e bem estar social-Enfermagem e atenção primária (assistência básica)	163	400	89	75	14
Saúde e bem estar social-Terapia e reabilitação	220	480	86	76	10	
Catu	Ciências, matemática e computação-Processamento da informação	7.873	30	19	3	16
	Educação-Formação de professor de matérias específicas	460	40	29	13	16
Pedrão	Educação-Ciências da educação	-	50	-	-	-
Pojuca	Educação-Formação de professor de matérias específicas	-	150	-	-	-

2.6.5.1 Candidatos, vagas e ingressos no ensino superior, por áreas, segundo o território de identidade e municípios – Bahia – 2011

(continuação)

Território de identidade e municípios	Área	Candi- tatos Inscri- tos	Vagas Ofere- cidas	Ingressos		
				Total	Femi- nino	Mascu- lino
		Total	Total			
Portal do Sertão		41.936	7.921	6.005	3.442	2.563
Feira de Santana	Agricultura e veterinária-Veterinária	121	100	78	26	52
	Ciências sociais, negócios e direito-Contabilidade e tributação	1.626	420	402	205	197
	Ciências sociais, negócios e direito-Direito	6.002	420	415	200	215
	Ciências sociais, negócios e direito-Economia	610	80	91	36	55
	Ciências sociais, negócios e direito-Gerenciamento e administração	2.732	1.380	667	327	340
	Ciências sociais, negócios e direito-Jornalismo e reportagem	703	340	140	68	72
	Ciências sociais, negócios e direito-Psicologia	1.211	390	324	270	54
	Ciências, matemática e computação-Biologia e bioquímica	2.183	180	167	112	55
	Ciências, matemática e computação-Ciência da computação	257	365	179	23	156
	Ciências, matemática e computação-Física	142	80	12	5	7
	Ciências, matemática e computação-Uso do computador	25	50	4	-	4
	Educação-Ciências da educação	717	200	105	103	2
	Educação-Formação de professor de disciplinas profissionais	1.095	120	118	52	66
	Educação-Formação de professor de matérias específicas	3.636	690	587	353	234
	Engenharia, produção e construção-Eletricidade e energia	366	100	71	9	62
	Engenharia, produção e construção-Eletrônica e automação	1.050	80	80	6	74
	Engenharia, produção e construção-Engenharia civil e de construção	3.131	290	373	105	268
	Engenharia, produção e construção-Engenharia e profissões de engenharia (cursos gerais)	922	580	295	83	212
	Engenharia, produção e construção-Engenharia mecânica e metalurgia (trabalhos com metais)	447	176	116	8	108
	Engenharia, produção e construção-Processamento de alimentos	770	80	80	66	14
	Humanidades e artes-Filosofia e ética	409	80	79	29	50
	Saúde e bem estar social-Enfermagem e atenção primária (assistência básica)	4.929	680	935	822	113
	Saúde e bem estar social-Farmácia	551	30	32	25	7
	Saúde e bem estar social-Medicina	3.192	30	32	16	16
	Saúde e bem estar social-Odontologia	1.971	60	64	44	20
	Saúde e bem estar social-Saúde (cursos gerais)	385	100	69	20	49
	Saúde e bem estar social-Serviço social e orientação	995	100	78	78	-
	Saúde e bem estar social-Terapia e reabilitação	1.758	720	412	351	61
Vitória da Conquista		24.355	5.350	3.784	2.126	1.658
Vitória da Conquista	Agricultura e veterinária-Engenharia florestal - silvicultura	362	40	44	19	25
	Agricultura e veterinária-Produção agrícola e pecuária	815	80	57	25	32
	Ciências sociais, negócios e direito-Contabilidade e tributação	589	240	137	79	58
	Ciências sociais, negócios e direito-Direito	4.146	445	454	244	210
	Ciências sociais, negócios e direito-Economia	336	40	39	16	23
	Ciências sociais, negócios e direito-Gerenciamento e administração	2.217	485	289	162	127

2.6.5.1 Candidatos, vagas e ingressos no ensino superior, por áreas, segundo o território de identidade e municípios – Bahia – 2011

(continuação)

Território de identidade e municípios	Área	Candi- tatos Inscri- tos	Vagas Ofere- cidas	Ingressos		
				Total	Femi- nino	Mascu- lino
		Total	Total			
	Ciências sociais, negócios e direito-Jornalismo e reportagem	658	180	83	48	35
	Ciências sociais, negócios e direito-Marketing e publicidade	106	100	57	29	28
	Ciências sociais, negócios e direito-Psicologia	891	385	196	155	41
	Ciências sociais, negócios e direito-Secretariado e trabalhos de escritório	12	80	-	-	-
	Ciências, matemática e computação-Biologia e bioquímica	540	120	97	61	36
	Ciências, matemática e computação-Ciência da computação	944	190	153	33	120
	Educação-Ciências da educação	773	130	83	75	8
	Educação-Formação de professor de matérias específicas	2.603	785	405	233	172
	Engenharia, produção e construção-Arquitetura e urbanismo	310	100	123	88	35
	Engenharia, produção e construção-Eletricidade e energia	511	260	185	33	152
	Engenharia, produção e construção-Eletrônica e automação	124	160	56	7	49
	Engenharia, produção e construção-Engenharia civil e de construção	1.555	160	269	69	200
	Engenharia, produção e construção-Engenharia e profissões de engenharia (cursos gerais)	478	140	105	41	64
	Saúde e bem estar social-Enfermagem e atenção primária (assistência básica)	881	310	244	208	36
	Saúde e bem estar social-Farmácia	479	160	134	98	36
	Saúde e bem estar social-Medicina	3.186	30	36	14	22
	Saúde e bem estar social-Odontologia	306	100	123	82	41
	Saúde e bem estar social-Saúde (cursos gerais)	203	200	65	16	49
	Saúde e bem estar social-Terapia e reabilitação	1.330	330	349	290	59
	Serviços-Viagens, turismo e lazer	-	100	1	1	-
Recôncavo		53.002	4.270	3.491	2.072	1.419
Cachoeira	Ciências sociais, negócios e direito-Ciências sociais e comportamentais (cursos gerais)	933	50	60	40	20
	Ciências sociais, negócios e direito-Gerenciamento e administração	1.428	170	135	58	77
	Ciências sociais, negócios e direito-Jornalismo e reportagem	1.637	100	118	58	60
	Ciências sociais, negócios e direito-Psicologia	283	100	115	89	26
	Educação-Ciências da educação	134	120	7	5	2
	Educação-Formação de professor de matérias específicas	2.526	100	102	54	48
	Humanidades e artes-Belas artes	821	50	57	33	24
	Humanidades e artes-História e arqueologia	862	50	108	68	40
	Humanidades e artes-Religião e teologia	1.078	150	154	4	150
	Saúde e bem estar social-Enfermagem e atenção primária (assistência básica)	310	150	105	78	27
	Saúde e bem estar social-Serviço social e orientação	5.077	100	89	71	18
	Saúde e bem estar social-Terapia e reabilitação	152	150	83	69	14
Cruz das Almas	Agricultura e veterinária-Engenharia florestal - silvicultura	1.326	70	72	39	33
	Agricultura e veterinária-Produção agrícola e pecuária	5.754	230	271	144	127
	Agricultura e veterinária-Recursos pesqueiros	1.015	60	86	36	50

2.6.5.1 Candidatos, vagas e ingressos no ensino superior, por áreas, segundo o território de identidade e municípios – Bahia – 2011

(continuação)

Território de identidade e municípios	Área	Candi- tatos Inscri- tos	Vagas Ofere- cidas	Ingressos		
				Total	Femi- nino	Mascu- lino
		Total	Total			
	Agricultura e veterinária-Veterinária	3.216	80	66	45	21
	Ciências sociais, negócios e direito-Contabilidade e tributação	115	50	10	6	4
	Ciências sociais, negócios e direito-Gerenciamento e administração	2.152	220	229	116	113
	Ciências, matemática e computação-Biologia e bioquímica	1.775	160	109	69	40
	Ciências, matemática e computação-Ciências físicas (cursos gerais)	3.811	250	253	87	166
	Educação-Ciências da educação	405	250	261	245	16
	Educação-Formação de professor de disciplinas profissionais	138	100	27	8	19
	Educação-Formação de professor de matérias específicas	3.529	280	91	60	31
	Engenharia, produção e construção-Engenharia civil e de construção	6	25	4	1	3
	Engenharia, produção e construção-Engenharia e profissões de engenharia (cursos gerais)	3.226	80	99	48	51
	Engenharia, produção e construção-Engenharia mecânica e metalurgia (trabalhos com metais)	4	25	1	-	1
	Saúde e bem estar social-Enfermagem e atenção primária (assistência básica)	283	100	84	71	13
	Saúde e bem estar social-Farmácia	270	100	91	68	23
Santo Amaro	Educação-Formação de professor de disciplinas profissionais	83	60	30	15	15
Santo Antônio de Jesus	Ciências sociais, negócios e direito-Contabilidade e tributação	200	100	44	26	18
	Ciências sociais, negócios e direito-Direito	370	100	100	55	45
	Ciências sociais, negócios e direito-Gerenciamento e administração	691	210	86	54	32
	Ciências sociais, negócios e direito-Psicologia	2.091	30	42	30	12
	Educação-Formação de professor de matérias específicas	613	240	157	112	45
	Saúde e bem estar social-Enfermagem e atenção primária (assistência básica)	1.889	30	24	18	6
	Saúde e bem estar social-Saúde (cursos gerais)	3.013	100	97	74	23
	Saúde e bem estar social-Terapia e reabilitação	1.786	30	24	18	6
Médio Rio de Contas		11.607	2.324	1.190	758	432
Ipiaú	Educação-Formação de professor de matérias específicas	195	90	45	32	13
Jequié	Ciências sociais, negócios e direito-Contabilidade e tributação	118	62	37	13	24
	Ciências sociais, negócios e direito-Economia	152	160	28	15	13
	Ciências sociais, negócios e direito-Gerenciamento e administração	762	350	149	68	81
	Ciências sociais, negócios e direito-Psicologia	426	200	98	81	17
	Ciências, matemática e computação-Biologia e bioquímica	321	120	54	44	10
	Ciências, matemática e computação-Ciência da computação	205	200	43	7	36
	Ciências, matemática e computação-Processamento da informação	217	30	36	7	29
	Ciências, matemática e computação-Química	74	20	14	10	4
	Educação-Ciências da educação	739	130	91	76	15

2.6.5.1 Candidatos, vagas e ingressos no ensino superior, por áreas, segundo o território de identidade e municípios – Bahia – 2011

(continuação)

Território de identidade e municípios	Área	Candi-	Vagas	Ingressos		
		tatos	Ofere-	Total	Femi-	Mascu-
		Inscri-	cidas			
Total	Total					
	Educação-Formação de professor de disciplinas profissionais	371	140	40	25	15
	Educação-Formação de professor de matérias específicas	1.350	410	220	138	82
	Saúde e bem estar social-Enfermagem e atenção primária (assistência básica)	1.243	252	154	128	26
	Saúde e bem estar social-Farmácia	510	40	38	30	8
	Saúde e bem estar social-Medicina	2.388	20	29	8	21
	Saúde e bem estar social-Odontologia	1.317	44	50	30	20
	Saúde e bem estar social-Terapia e reabilitação	1.219	56	64	46	18
Bacia do Rio Corrente		300	400	1	-	1
Santa Maria da Vitória	Ciências sociais, negócios e direito-Gerenciamento e administração	130	100	1	-	1
	Educação-Ciências da educação	170	300	-	-	-
Itaparica		2.182	1.090	619	344	275
Paulo Afonso	Agricultura e veterinária-Recursos pesqueiros	123	40	39	13	26
	Ciências sociais, negócios e direito-Direito	1.015	190	192	93	99
	Ciências sociais, negócios e direito-Gerenciamento e administração	174	280	111	38	73
	Educação-Ciências da educação	223	150	53	42	11
	Educação-Formação de professor de matérias específicas	323	330	122	69	53
	Saúde e bem estar social-Enfermagem e atenção primária (assistência básica)	324	100	102	89	13
Piemonte Norte do Itapicuru		7.995	770	449	274	175
Campo Formoso	Educação-Ciências da educação	-	150	-	-	-
	Engenharia, produção e construção-Engenharia e profissões de engenharia (cursos gerais)	240	100	51	23	28
Senhor do Bonfim	Ciências sociais, negócios e direito-Contabilidade e tributação	1.399	50	50	27	23
	Educação-Ciências da educação	767	140	90	77	13
	Educação-Formação de professor de disciplinas profissionais	1.779	80	90	36	54
	Educação-Formação de professor de matérias específicas	2.029	210	130	82	48
	Saúde e bem estar social-Enfermagem e atenção primária (assistência básica)	1.781	40	38	29	9
Metropolitano de Salvador		268.883	99.476	52.228	29.432	22.796
Camaçari	Ciências sociais, negócios e direito-Contabilidade e tributação	443	100	290	172	118
	Ciências sociais, negócios e direito-Direito	1.048	210	169	84	85
	Ciências sociais, negócios e direito-Gerenciamento e administração	183	100	152	111	41
	Ciências sociais, negócios e direito-Psicologia	139	100	69	55	14
	Educação-Ciências da educação	174	160	14	13	1
	Educação-Formação de professor de matérias específicas	233	320	-	-	-

2.6.5.1 Candidatos, vagas e ingressos no ensino superior, por áreas, segundo o território de identidade e municípios – Bahia – 2011

(continuação)

Território de identidade e municípios	Área	Candidatos Inscri- tos	Vagas Ofere- cidas	Ingressos		
				Total	Femi- nino	Mascu- lino
		Total	Total			
	Engenharia, produção e construção-Engenharia e profissões de engenharia (cursos gerais)	396	300	258	80	178
	Saúde e bem estar social-Enfermagem e atenção primária (assistência básica)	132	100	147	137	10
	Saúde e bem estar social-Terapia e reabilitação	238	200	56	49	7
Candeias	Ciências sociais, negócios e direito-Gerenciamento e administração	280	200	57	45	12
	Educação-Ciências da educação	450	480	49	45	4
	Saúde e bem estar social-Enfermagem e atenção primária (assistência básica)	100	150	24	24	-
Lauro de Freitas	Agricultura e veterinária-Veterinária	556	180	65	34	31
	Ciências sociais, negócios e direito-Contabilidade e tributação	467	250	183	127	56
	Ciências sociais, negócios e direito-Direito	1.710	680	461	246	215
	Ciências sociais, negócios e direito-Gerenciamento e administração	2.188	1.420	734	462	272
	Ciências sociais, negócios e direito-Jornalismo e reportagem	62	200	33	30	3
	Ciências sociais, negócios e direito-Marketing e publicidade	226	300	42	21	21
	Ciências sociais, negócios e direito-Psicologia	495	200	110	92	18
	Ciências, matemática e computação-Ciência da computação	310	300	91	12	79
	Educação-Ciências da educação	283	490	112	103	9
	Educação-Formação de professor de disciplinas profissionais	189	180	70	19	51
	Educação-Formação de professor de matérias específicas	166	250	96	59	37
	Engenharia, produção e construção-Arquitetura e urbanismo	469	180	80	45	35
	Engenharia, produção e construção-Eletricidade e energia	406	120	77	8	69
	Engenharia, produção e construção-Eletrônica e automação	-	100	-	-	-
	Engenharia, produção e construção-Engenharia e profissões de engenharia (cursos gerais)	308	200	137	30	107
	Humanidades e artes-Design e estilo	140	80	26	26	-
	Saúde e bem estar social-Enfermagem e atenção primária (assistência básica)	1.154	200	173	159	14
	Saúde e bem estar social-Farmácia	384	120	71	60	11
	Saúde e bem estar social-Odontologia	665	120	115	70	45
	Saúde e bem estar social-Saúde (cursos gerais)	82	240	46	11	35
	Saúde e bem estar social-Tecnologias de diagnóstico e tratamento médico	308	75	109	75	34
	Saúde e bem estar social-Terapia e reabilitação	791	360	160	137	23
	Serviços-Proteção ambiental (cursos gerais)	32	45	11	6	5
	Serviços-Viagens, turismo e lazer	-	250	1	1	-
Madre de Deus	Educação-Ciências da educação	-	50	66	64	2
Salvador	Agricultura e veterinária-Produção agrícola e pecuária	195	90	21	12	9
	Agricultura e veterinária-Veterinária	782	150	142	95	47
	Área básica-Área básica dos cursos	195	120	110	18	92
	Ciências sociais, negócios e direito-Biblioteconomia, informação, arquivos	446	150	124	89	35

2.6.5.1 Candidatos, vagas e ingressos no ensino superior, por áreas, segundo o território de identidade e municípios – Bahia – 2011

(continuação)

Território de identidade e municípios	Área	Candi-	Vagas	Ingressos		
		tatos	Ofere-	Total	Femi-	Mascu-
		Inscri-	cidas			
Total	Total					
	Ciências sociais, negócios e direito-Ciência política e educação cívica	115	200	74	40	34
	Ciências sociais, negócios e direito-Ciências sociais e comportamentais (cursos gerais)	44	50	18	10	8
	Ciências sociais, negócios e direito-Comércio e administração (cursos gerais)	69	240	33	16	17
	Ciências sociais, negócios e direito-Contabilidade e tributação	11.557	3.555	1.473	809	664
	Ciências sociais, negócios e direito-Direito	25.736	6.420	5.813	3.038	2.775
	Ciências sociais, negócios e direito-Economia	348	135	142	55	87
	Ciências sociais, negócios e direito-Gerenciamento e administração	29.967	20.235	8.894	5.435	3.459
	Ciências sociais, negócios e direito-Jornalismo e reportagem	3.443	2.970	778	450	328
	Ciências sociais, negócios e direito-Marketing e publicidade	5.010	2.310	669	377	292
	Ciências sociais, negócios e direito-Psicologia	5.317	2.270	1.339	1.059	280
	Ciências sociais, negócios e direito-Secretariado e trabalhos de escritório	275	640	103	97	6
	Ciências sociais, negócios e direito-Vendas em atacado e varejo	135	130	27	14	13
	Ciências, matemática e computação-Biologia e bioquímica	1.617	780	468	324	144
	Ciências, matemática e computação-Ciência da computação	6.291	2.780	1.169	128	1.041
	Ciências, matemática e computação-Ciências da terra	702	230	134	45	89
	Ciências, matemática e computação-Ciências físicas (cursos gerais)	1.506	300	217	52	165
	Ciências, matemática e computação-Estatística	70	60	14	7	7
	Ciências, matemática e computação-Processamento da informação	1.783	1.480	435	65	370
	Ciências, matemática e computação-Uso do computador	151	340	109	18	91
	Educação-Ciências da educação	11.291	5.400	1.375	1.251	124
	Educação-Formação de professor de disciplinas profissionais	1.840	1.471	754	248	506
	Educação-Formação de professor de matérias específicas	6.299	3.945	2.324	1.249	1.075
	Engenharia, produção e construção-Arquitetura e urbanismo	3.856	935	767	470	297
	Engenharia, produção e construção-Eletricidade e energia	3.862	840	693	109	584
	Engenharia, produção e construção-Eletrônica e automação	3.772	1.020	629	68	561
	Engenharia, produção e construção-Engenharia civil e de construção	8.080	2.155	2.394	600	1.794
	Engenharia, produção e construção-Engenharia e profissões de engenharia (cursos gerais)	11.406	3.340	1.653	583	1.070
	Engenharia, produção e construção-Engenharia mecânica e metalurgia (trabalhos com metais)	3.466	760	900	105	795
	Engenharia, produção e construção-Materiais (madeira, papel, plástico, vidro)	19	50	14	4	10
	Engenharia, produção e construção-Mineração e extração	2.117	850	660	193	467
	Engenharia, produção e construção-Química e engenharia de processos	2.580	670	447	211	236
	Engenharia, produção e construção-Veículos a motor, construção naval e aeronáutica	58	50	26	-	26

2.6.5.1 Candidatos, vagas e ingressos no ensino superior, por áreas, segundo o território de identidade e municípios – Bahia – 2011

(continuação)

Território de identidade e municípios	Área	Candi- tatos Inscri- tos	Vagas Ofere- cidas	Ingressos		
		Total	Total	Total	Femi- nino	Mascu- lino
	Humanidades e artes-Artes (cursos gerais)	646	300	221	138	83
	Humanidades e artes-Belas artes	127	60	59	30	29
	Humanidades e artes-Design e estilismo	2.028	1.175	728	526	202
	Humanidades e artes-Filosofia e ética	95	220	73	1	72
	Humanidades e artes-História e arqueologia	82	160	25	18	7
	Humanidades e artes-Humanidades e letras (cursos gerais)	1.691	400	344	195	149
	Humanidades e artes-Música e artes cênicas	450	105	98	28	70
	Humanidades e artes-Religião e teologia	157	290	294	82	212
	Humanidades e artes-Técnicas audiovisuais e produção de mídia	251	360	179	64	115
	Saúde e bem estar social-Enfermagem e atenção primária (assistência básica)	19.684	3.770	3.072	2.654	418
	Saúde e bem estar social-Farmácia	23.407	1.575	1.203	770	433
	Saúde e bem estar social-Odontologia	2.305	540	514	369	145
	Saúde e bem estar social-Saúde (cursos gerais)	2.737	1.265	431	231	200
	Saúde e bem estar social-Serviço social e orientação	5.576	2.530	1.235	1.176	59
	Saúde e bem estar social-Tecnologias de diagnóstico e tratamento médico	1.266	840	193	101	92
	Saúde e bem estar social-Terapia e reabilitação	30.362	4.740	2.096	1.706	390
	Serviços-Hotelaria, restaurantes e serviços de alimentação	2.010	1.150	703	426	277
	Serviços-Proteção ambiental (cursos gerais)	1.391	490	255	134	121
	Serviços-Saúde e segurança do trabalho	1.212	1.280	576	308	268
	Serviços-Serviços de beleza	864	570	242	234	8
	Serviços-Transportes e serviços (cursos gerais)	591	245	114	19	95
	Serviços-Viagens, turismo e lazer	2.235	1.190	242	162	80
Simões Filho	Educação-Ciências da educação	-	50	-	-	-
	Educação-Formação de professor de disciplinas profissionais	109	40	35	4	31
Costa do Descobrimento		3.412	2.010	1.038	559	479
Eunápolis	Ciências sociais, negócios e direito-Contabilidade e tributação	83	100	45	23	22
	Ciências sociais, negócios e direito-Direito	381	100	142	72	70
	Ciências sociais, negócios e direito-Gerenciamento e administração	508	240	167	50	117
	Educação-Ciências da educação	-	-	-	-	-
	Educação-Formação de professor de matérias específicas	889	180	115	73	42
	Saúde e bem estar social-Enfermagem e atenção primária (assistência básica)	119	100	40	33	7
	Saúde e bem estar social-Terapia e reabilitação	134	100	74	51	23
	Serviços-Viagens, turismo e lazer	605	100	41	25	16
Porto Seguro	Ciências sociais, negócios e direito-Gerenciamento e administração	45	150	68	32	36
	Educação-Ciências da educação	34	300	60	57	3
	Educação-Formação de professor da educação básica	-	-	-	-	-

2.6.5.1 Candidatos, vagas e ingressos no ensino superior, por áreas, segundo o território de identidade e municípios – Bahia – 2011

(conclusão)

Território de identidade e municípios	Área	Candi- tatos Inscri- tos	Vagas Ofere- cidas	Ingressos		
				Total	Femi- nino	Mascu- lino
		Total	Total			
	Educação-Formação de professor de disciplinas profissionais	251	70	70	18	52
	Educação-Formação de professor de matérias específicas	253	370	139	72	67
Santa Cruz Cabralia	Ciências sociais, negócios e direito-Gerenciamento e administração	50	100	37	19	18
	Saúde e bem estar social-Enfermagem e atenção primária (assistência básica)	60	100	40	34	6

Fontes: MEC/Inep/Deed.

(1) Inclui apenas os cursos presenciais.

2.6.5.2 Matrícula e conclusão no ensino superior, por áreas e sexo, segundo o território de identidade e municípios – Bahia – 2011

(continua)

Território de identidade e municípios	Áreas	Matrículas			Concluintes		
		Total	Femi-nino	Mascu-lino	Total	Femi-nino	Mascu-lino
Estado da Bahia (1)		264.278	156.500	107.778	36.475	22.934	13.541
Irecê		709	568	141	180	149	31
	Ciências sociais, negócios e direito-Contabilidade e tributação	20	7	13	-	-	-
	Ciências sociais, negócios e direito-Gerenciamento e administração	25	18	7	-	-	-
Irecê	Educação-Ciências da educação	240	197	43	24	17	7
	Educação-Formação de professor de matérias específicas	170	139	31	20	16	4
Xique-Xique	Educação-Ciências da educação	69	65	4	69	65	4
	Educação-Formação de professor de matérias específicas	185	142	43	67	51	16
Velho Chico		622	473	149	40	27	13
Bom Jesus da Lapa	Ciências sociais, negócios e direito-Gerenciamento e administração	222	117	105	19	9	10
	Educação-Ciências da educação	265	241	24	21	18	3
Carinhanha	Educação-Formação de professor de matérias específicas	135	115	20	-	-	-
Chapada Diamantina		226	180	46	34	26	8
Seabra	Educação-Formação de professor de matérias específicas	226	180	46	34	26	8
Sisal		1.524	1.126	398	134	98	36
Conceição do Coité	Ciências sociais, negócios e direito-Jornalismo e reportagem	113	72	41	14	11	3
	Educação-Formação de professor de matérias específicas	437	321	116	23	17	6
Itiúba	Educação-Ciências da educação	94	77	17	-	-	-
Monte Santo	Ciências sociais, negócios e direito-Secretariado e trabalhos de escritório	14	9	5	-	-	-
	Educação-Ciências da educação	56	49	7	-	-	-
	Educação-Formação de professor de matérias específicas	21	8	13	-	-	-
Serrinha	Ciências sociais, negócios e direito-Gerenciamento e administração	180	92	88	37	18	19
	Educação-Ciências da educação	422	390	32	34	31	3
	Educação-Formação de professor de matérias específicas	187	108	79	26	21	5
Litoral Sul		16.592	9.719	6.873	1.988	1.280	708
Ibicarai	Ciências sociais, negócios e direito-Secretariado e trabalhos de escritório	7	4	3	-	-	-
	Educação-Ciências da educação	39	36	3	-	-	-
	Educação-Formação de professor de disciplinas profissionais	51	24	27	-	-	-

2.6.5.2 Matrícula e conclusão no ensino superior, por áreas e sexo, segundo o território de identidade e municípios – Bahia – 2011

(continuação)

Território de identidade e municípios	Áreas	Matrículas			Concluintes		
		Total	Femi-nino	Mascu-lino	Total	Femi-nino	Mascu-lino
Ilhéus	Agricultura e veterinária-Produção agrícola e pecuária	253	105	148	23	9	14
	Agricultura e veterinária-Veterinária	243	157	86	28	16	12
	Ciências sociais, negócios e direito-Contabilidade e tributação	383	177	206	40	20	20
	Ciências sociais, negócios e direito-Direito	1.119	477	642	80	36	44
	Ciências sociais, negócios e direito-Economia	474	215	259	36	12	24
	Ciências sociais, negócios e direito-Gerenciamento e administração	890	442	448	51	25	26
	Ciências sociais, negócios e direito-Jornalismo e reportagem	203	139	64	34	22	12
	Ciências, matemática e computação-Biologia e bioquímica	240	163	77	42	24	18
	Ciências, matemática e computação-Ciência da computação	240	30	210	20	2	18
	Ciências, matemática e computação-Ciências da terra	93	51	42	-	-	-
	Ciências, matemática e computação-Física	33	7	26	3	-	3
	Ciências, matemática e computação-Matemática	42	23	19	5	3	2
	Ciências, matemática e computação-Química	61	39	22	-	-	-
	Educação-Ciências da educação	452	416	36	71	68	3
	Educação-Formação de professor de disciplinas profissionais	235	107	128	36	15	21
	Educação-Formação de professor de matérias específicas	1.955	1.155	800	206	110	96
	Engenharia, produção e construção-Eletricidade e energia	37	6	31	-	-	-
	Engenharia, produção e construção-Engenharia civil e de construção	38	7	31	-	-	-
	Engenharia, produção e construção-Engenharia e profissões de engenharia (cursos gerais)	264	93	171	21	5	16
	Engenharia, produção e construção-Engenharia mecânica e metalurgia (trabalhos com metais)	40	5	35	-	-	-
Engenharia, produção e construção-Química e engenharia de processos	36	13	23	-	-	-	
Humanidades e artes-Línguas e culturas estrangeiras	131	66	65	17	11	6	
Saúde e bem estar social-Enfermagem e atenção primária (assistência básica)	945	781	164	109	87	22	
Saúde e bem estar social-Medicina	240	96	144	42	25	17	
Saúde e bem estar social-Terapia e reabilitação	263	222	41	-	-	-	
Itabuna	Ciências sociais, negócios e direito-Contabilidade e tributação	275	131	144	86	43	43
	Ciências sociais, negócios e direito-Direito	1.426	659	767	84	37	47
	Ciências sociais, negócios e direito-Gerenciamento e administração	753	374	379	133	65	68
	Ciências sociais, negócios e direito-Jornalismo e reportagem	151	96	55	39	31	8
	Ciências sociais, negócios e direito-Psicologia	719	622	97	87	78	9

2.6.5.2 Matrícula e conclusão no ensino superior, por áreas e sexo, segundo o território de identidade e municípios – Bahia – 2011

(continuação)

Território de identidade e municípios	Áreas	Matrículas			Concluintes		
		Total	Femi-nino	Mascu-lino	Total	Femi-nino	Mascu-lino
	Ciências, matemática e computação-Ciência da computação	175	15	160	9	-	9
	Educação-Ciências da educação	140	135	5	74	72	2
	Educação-Formação de professor de disciplinas profissionais	228	102	126	63	34	29
	Engenharia, produção e construção-Arquitetura e urbanismo	132	63	69	-	-	-
	Engenharia, produção e construção-Engenharia civil e de construção	413	81	332	15	2	13
	Engenharia, produção e construção-Engenharia e profissões de engenharia (cursos gerais)	243	73	170	8	1	7
	Saúde e bem estar social-Enfermagem e atenção primária (assistência básica)	983	846	137	164	140	24
	Saúde e bem estar social-Farmácia	342	217	125	48	37	11
	Saúde e bem estar social-Saúde (cursos gerais)	131	47	84	45	24	21
	Saúde e bem estar social-Serviço social e orientação	314	289	25	83	75	8
	Saúde e bem estar social-Terapia e reabilitação	1.160	913	247	186	151	35
Baixo Sul		6.056	4.487	1.569	821	690	131
Valença	Ciências sociais, negócios e direito-Contabilidade e tributação	253	130	123	12	8	4
	Ciências sociais, negócios e direito-Direito	255	121	134	20	12	8
	Ciências sociais, negócios e direito-Gerenciamento e administração	652	356	296	111	67	44
	Ciências sociais, negócios e direito-Marketing e publicidade	17	6	11	-	-	-
	Ciências, matemática e computação-Processamento da informação	88	12	76	-	-	-
	Educação-Ciências da educação	2.677	2.366	311	522	481	41
	Educação-Formação de professor de disciplinas profissionais	266	91	175	-	-	-
	Educação-Formação de professor de matérias específicas	576	403	173	42	24	18
	Saúde e bem estar social-Enfermagem e atenção primária (assistência básica)	883	740	143	112	97	15
	Saúde e bem estar social-Saúde (cursos gerais)	16	4	12	-	-	-
	Saúde e bem estar social-Terapia e reabilitação	291	206	85	-	-	-
	Serviços-Viagens, turismo e lazer	82	52	30	2	1	1
Extremo Sul		5.348	3.006	2.342	780	438	342
Alcobaça	Educação-Ciências da educação	78	63	15	1	1	-
Itamaraju	Ciências sociais, negócios e direito-Direito	328	161	167	72	33	39
	Ciências sociais, negócios e direito-Gerenciamento e administração	80	42	38	9	5	4
	Saúde e bem estar social-Enfermagem e atenção primária (assistência básica)	168	127	41	34	27	7
	Saúde e bem estar social-Serviço social e orientação	62	57	5	-	-	-

2.6.5.2 Matrícula e conclusão no ensino superior, por áreas e sexo, segundo o território de identidade e municípios – Bahia – 2011

(continuação)

Território de identidade e municípios	Áreas	Matrículas			Concluintes		
		Total	Femi- nino	Mascu- lino	Total	Femi- nino	Mascu- lino
Teixeira de Freitas	Agricultura e veterinária-Engenharia florestal - silvicultura	302	72	230	48	12	36
	Ciências sociais, negócios e direito-Contabilidade e tributação	116	63	53	19	9	10
	Ciências sociais, negócios e direito-Direito	927	457	470	93	51	42
	Ciências sociais, negócios e direito-Gerenciamento e administração	512	308	204	69	33	36
	Ciências sociais, negócios e direito-Jornalismo e reportagem	14	6	8	-	-	-
	Ciências, matemática e computação-Biologia e bioquímica	97	80	17	-	-	-
	Ciências, matemática e computação-Ciência da computação	126	15	111	20	3	17
	Ciências, matemática e computação-Processamento da informação	21	2	19	16	2	14
	Educação-Ciências da educação	297	264	33	53	40	13
	Educação-Formação de professor de disciplinas profissionais	66	28	38	8	5	3
	Educação-Formação de professor de matérias específicas	656	426	230	107	71	36
	Engenharia, produção e construção-Eletrônica e automação	46	2	44	-	-	-
	Engenharia, produção e construção-Engenharia civil e de construção	148	38	110	-	-	-
	Engenharia, produção e construção-Engenharia e profissões de engenharia (cursos gerais)	210	68	142	-	-	-
	Engenharia, produção e construção-Engenharia mecânica e metalurgia (trabalhos com metais)	54	3	51	-	-	-
	Engenharia, produção e construção-Mineração e extração	104	39	65	45	13	32
	Saúde e bem estar social-Enfermagem e atenção primária (assistência básica)	448	365	83	99	80	19
	Saúde e bem estar social-Farmácia	336	240	96	49	32	17
	Saúde e bem estar social-Saúde (cursos gerais)	152	80	72	38	21	17
	Serviços-Viagens, turismo e lazer	-	-	-	-	-	-
Médio Sudoeste da Bahia		1.063	655	408	89	57	32
Itapetinga	Agricultura e veterinária-Produção agrícola e pecuária	207	91	116	24	12	12
	Ciências, matemática e computação-Biologia e bioquímica	44	31	13	-	-	-
	Ciências, matemática e computação-Química	33	15	18	-	-	-
	Educação-Ciências da educação	308	255	53	23	22	1
	Educação-Formação de professor de matérias específicas	161	82	79	4	1	3
	Engenharia, produção e construção-Engenharia e profissões de engenharia (cursos gerais)	145	60	85	19	8	11
	Engenharia, produção e construção-Processamento de alimentos	165	121	44	19	14	5

2.6.5.2 Matrícula e conclusão no ensino superior, por áreas e sexo, segundo o território de identidade e municípios – Bahia – 2011

(continuação)

Território de identidade e municípios	Áreas	Matrículas			Concluintes		
		Total	Femi-nino	Mascu-lino	Total	Femi-nino	Mascu-lino
Vale do Jequiriçá		1.227	787	440	63	48	15
Amargosa	Educação-Ciências da educação	341	298	43	42	39	3
	Educação-Formação de professor de disciplinas profissionais	79	40	39	-	-	-
	Educação-Formação de professor de matérias específicas	640	357	283	21	9	12
Santa Inês	Agricultura e veterinária-Produção agrícola e pecuária	49	25	24	-	-	-
	Educação-Formação de professor de matérias específicas	118	67	51	-	-	-
Sertão do São Francisco		2.815	1.191	1.624	320	169	151
Juazeiro	Agricultura e veterinária-Produção agrícola e pecuária	339	139	200	48	15	33
	Ciências sociais, negócios e direito-Ciências sociais e comportamentais (cursos gerais)	99	50	49	-	-	-
	Ciências sociais, negócios e direito-Direito	276	122	154	41	16	25
	Ciências sociais, negócios e direito-Gerenciamento e administração	70	30	40	26	15	11
	Ciências sociais, negócios e direito-Jornalismo e reportagem	196	125	71	27	15	12
	Ciências sociais, negócios e direito-Marketing e publicidade	34	23	11	16	10	6
	Educação-Ciências da educação	332	284	48	37	31	6
	Educação-Formação de professor de disciplinas profissionais	86	45	41	-	-	-
	Educação-Formação de professor de matérias específicas	41	18	23	-	-	-
	Engenharia, produção e construção-Eletricidade e energia	216	27	189	6	-	6
	Engenharia, produção e construção-Eletrônica e automação	180	22	158	5	1	4
	Engenharia, produção e construção-Engenharia civil e de construção	233	64	169	11	3	8
	Engenharia, produção e construção-Engenharia e profissões de engenharia (cursos gerais)	417	170	247	22	10	12
	Engenharia, produção e construção-Engenharia mecânica e metalurgia (trabalhos com metais)	225	19	206	10	-	10
Sento Sé	Educação-Ciências da educação	71	53	18	71	53	18
Bacia do Rio Grande		9.364	5.563	3.801	2.317	1.413	904
Angical	Educação-Ciências da educação	74	62	12	74	62	12
Barreiras	Agricultura e veterinária-Produção agrícola e pecuária	509	188	321	53	13	40
	Ciências sociais, negócios e direito-Contabilidade e tributação	857	460	397	155	85	70
	Ciências sociais, negócios e direito-Direito	1.338	721	617	199	118	81
	Ciências sociais, negócios e direito-Gerenciamento e administração	875	471	404	135	80	55

2.6.5.2 Matrícula e conclusão no ensino superior, por áreas e sexo, segundo o território de identidade e municípios – Bahia – 2011

(continuação)

Território de identidade e municípios	Áreas	Matrículas			Concluintes		
		Total	Femi-nino	Mascu-lino	Total	Femi-nino	Mascu-lino
	Ciências sociais, negócios e direito-Jornalismo e reportagem	56	38	18	32	25	7
	Ciências sociais, negócios e direito-Marketing e publicidade	43	31	12	21	15	6
	Ciências sociais, negócios e direito-Psicologia	202	177	25	38	35	3
	Ciências, matemática e computação-Ciências da terra	76	25	51	-	-	-
	Ciências, matemática e computação-Ciências físicas (cursos gerais)	144	68	76	-	-	-
	Educação-Ciências da educação	628	574	54	126	114	12
	Educação-Formação de professor de disciplinas profissionais	187	69	118	47	18	29
	Educação-Formação de professor de matérias específicas	1.434	995	439	390	299	91
	Engenharia, produção e construção-Engenharia civil e de construção	102	27	75	-	-	-
	Engenharia, produção e construção-Engenharia e profissões de engenharia (cursos gerais)	127	57	70	3	-	3
	Humanidades e artes-Filosofia e ética	266	51	215	266	51	215
	Humanidades e artes-Humanidades e letras (cursos gerais)	96	71	25	-	-	-
	Humanidades e artes-Religião e teologia	500	175	325	300	122	178
	Saúde e bem estar social-Enfermagem e atenção primária (assistência básica)	519	442	77	235	200	35
	Saúde e bem estar social-Terapia e reabilitação	334	258	76	96	71	25
Formosa do Rio Preto	Educação-Ciências da educação	63	49	14	-	-	-
Luís Eduardo Magalhães	Agricultura e veterinária-Produção agrícola e pecuária	171	38	133	10	3	7
	Ciências sociais, negócios e direito-Contabilidade e tributação	153	113	40	28	18	10
	Ciências sociais, negócios e direito-Direito	166	109	57	-	-	-
	Ciências sociais, negócios e direito-Gerenciamento e administração	105	66	39	34	19	15
	Ciências, matemática e computação-Processamento da informação	23	4	19	-	-	-
	Educação-Ciências da educação	95	87	8	61	55	6
	Educação-Formação de professor de matérias específicas	69	59	10	8	8	-
	Engenharia, produção e construção-Engenharia e profissões de engenharia (cursos gerais)	103	33	70	6	2	4
Riachão das Neves	Educação-Ciências da educação	49	45	4	-	-	-
Sertão Produtivo		4.396	3.055	1.341	663	460	203
Brumado	Educação-Formação de professor de matérias específicas	174	154	20	7	6	1
Caetité	Educação-Formação de professor de matérias específicas	917	637	280	167	110	57
Guanambi	Agricultura e veterinária-Produção agrícola e pecuária	112	54	58	-	-	-

2.6.5.2 Matrícula e conclusão no ensino superior, por áreas e sexo, segundo o território de identidade e municípios – Bahia – 2011

(continuação)

Território de identidade e municípios	Áreas	Matrículas			Concluintes		
		Total	Femi-nino	Mascu-lino	Total	Femi-nino	Mascu-lino
	Ciências sociais, negócios e direito-Contabilidade e tributação	92	44	48	21	12	9
	Ciências sociais, negócios e direito-Direito	574	285	289	61	26	35
	Ciências sociais, negócios e direito-Gerenciamento e administração	390	198	192	65	28	37
	Ciências sociais, negócios e direito-Psicologia	135	114	21	-	-	-
	Ciências, matemática e computação-Biologia e bioquímica	186	132	54	35	23	12
	Educação-Ciências da educação	418	386	32	81	76	5
	Educação-Formação de professor de disciplinas profissionais	228	132	96	42	32	10
	Educação-Formação de professor de matérias específicas	45	25	20	-	-	-
	Saúde e bem estar social-Enfermagem e atenção primária (assistência básica)	625	503	122	149	116	33
	Saúde e bem estar social-Farmácia	111	82	29	-	-	-
	Saúde e bem estar social-Terapia e reabilitação	313	256	57	35	31	4
Ituaçu	Educação-Formação de professor de matérias específicas	76	53	23	-	-	-
Piemonte do Paraguauçu		590	453	137	14	10	4
Itaberaba	Educação-Ciências da educação	271	220	51	10	6	4
	Educação-Formação de professor de matérias específicas	319	233	86	4	4	-
Bacia do Jacuípe		234	177	57	-	-	-
Ipirá	Educação-Ciências da educação	101	93	8	-	-	-
Riachão do Jacuípe	Ciências sociais, negócios e direito-Contabilidade e tributação	133	84	49	-	-	-
Piemonte da Diamantina		1.420	977	443	81	54	27
Capim Grosso	Ciências sociais, negócios e direito-Contabilidade e tributação	67	34	33	-	-	-
	Ciências sociais, negócios e direito-Gerenciamento e administração	73	36	37	1	-	1
	Educação-Ciências da educação	419	377	42	9	7	2
Jacobina	Ciências sociais, negócios e direito-Direito	159	64	95	11	5	6
	Educação-Formação de professor de disciplinas profissionais	179	90	89	20	15	5
	Educação-Formação de professor de matérias específicas	523	376	147	40	27	13
Semiárido Nordeste II		3.195	2.023	1.172	263	185	78
Euclides da Cunha	Educação-Ciências da educação	90	83	7	90	83	7
	Educação-Formação de professor de matérias específicas	211	155	56	37	28	9
Paripiranga	Ciências sociais, negócios e direito-Contabilidade e tributação	123	49	74	20	7	13

2.6.5.2 Matrícula e conclusão no ensino superior, por áreas e sexo, segundo o território de identidade e municípios – Bahia – 2011

(continuação)

Território de identidade e municípios	Áreas	Matrículas			Concluintes		
		Total	Femi-nino	Mascu-lino	Total	Femi-nino	Mascu-lino
	Ciências sociais, negócios e direito-Direito	548	201	347	32	13	19
	Ciências sociais, negócios e direito-Gerenciamento e administração	145	70	75	33	18	15
	Ciências sociais, negócios e direito-Psicologia	94	76	18	-	-	-
	Educação-Ciências da educação	201	175	26	22	19	3
	Educação-Formação de professor de disciplinas profissionais	310	152	158	8	5	3
	Educação-Formação de professor de matérias específicas	103	71	32	9	4	5
	Saúde e bem estar social-Enfermagem e atenção primária (assistência básica)	610	494	116	-	-	-
Ribeira do Pombal	Ciências sociais, negócios e direito-Contabilidade e tributação	130	61	69	4	1	3
	Ciências sociais, negócios e direito-Gerenciamento e administração	138	65	73	5	4	1
	Ciências, matemática e computação-Ciência da computação	84	7	77	-	-	-
	Educação-Ciências da educação	109	101	8	1	1	-
	Educação-Formação de professor de matérias específicas	27	22	5	2	2	-
	Humanidades e artes-Humanidades e letras (cursos gerais)	1	1	-	-	-	-
	Saúde e bem estar social-Enfermagem e atenção primária (assistência básica)	125	109	16	-	-	-
	Saúde e bem estar social-Serviço social e orientação	146	131	15	-	-	-
Litoral Norte e Agreste Baiano		4.386	2.944	1.442	640	489	151
Alagoinhas	Ciências sociais, negócios e direito-Contabilidade e tributação	374	237	137	65	47	18
	Ciências sociais, negócios e direito-Direito	401	195	206	-	-	-
	Ciências sociais, negócios e direito-Gerenciamento e administração	520	330	190	94	62	32
	Ciências sociais, negócios e direito-Psicologia	351	285	66	-	-	-
	Ciências, matemática e computação-Biologia e bioquímica	61	39	22	20	12	8
	Ciências, matemática e computação-Ciência da computação	108	28	80	20	3	17
	Ciências, matemática e computação-Processamento da informação	17	1	16	-	-	-
	Educação-Ciências da educação	228	208	20	122	115	7
	Educação-Formação de professor de disciplinas profissionais	190	103	87	14	6	8
	Educação-Formação de professor de matérias específicas	759	545	214	96	69	27
	Engenharia, produção e construção-Engenharia e profissões de engenharia (cursos gerais)	276	81	195	-	-	-
	Saúde e bem estar social-Enfermagem e atenção primária (assistência básica)	581	495	86	174	153	21
	Saúde e bem estar social-Terapia e reabilitação	238	197	41	32	21	11

2.6.5.2 Matrícula e conclusão no ensino superior, por áreas e sexo, segundo o território de identidade e municípios – Bahia – 2011

(continuação)

Território de identidade e municípios	Áreas	Matrículas			Concluintes		
		Total	Femi-nino	Mascu-lino	Total	Femi-nino	Mascu-lino
Catu	Ciências, matemática e computação-Processamento da informação	26	4	22	-	-	-
	Educação-Formação de professor de matérias específicas	47	21	26	-	-	-
Pedrão	Educação-Ciências da educação	97	86	11	2	1	1
Pojuca	Educação-Formação de professor de matérias específicas	112	89	23	1	-	1
Portal do Sertão		19.565	11.991	7.574	2.505	1.672	833
Feira de Santana	Agricultura e veterinária-Veterinária	157	56	101	-	-	-
	Ciências sociais, negócios e direito-Contabilidade e tributação	1.339	704	635	214	127	87
	Ciências sociais, negócios e direito-Direito	1.943	937	1.006	250	126	124
	Ciências sociais, negócios e direito-Economia	430	192	238	39	19	20
	Ciências sociais, negócios e direito-Gerenciamento e administração	2.065	1.014	1.051	343	181	162
	Ciências sociais, negócios e direito-Jornalismo e reportagem	401	213	188	103	61	42
	Ciências sociais, negócios e direito-Psicologia	958	804	154	150	125	25
	Ciências, matemática e computação-Biologia e bioquímica	519	376	143	20	12	8
	Ciências, matemática e computação-Ciência da computação	345	31	314	54	5	49
	Ciências, matemática e computação-Física	44	13	31	6	1	5
	Ciências, matemática e computação-Uso do computador	23	3	20	9	1	8
	Educação-Ciências da educação	568	542	26	127	119	8
	Educação-Formação de professor de disciplinas profissionais	374	196	178	38	29	9
	Educação-Formação de professor de matérias específicas	2.306	1.460	846	221	155	66
	Engenharia, produção e construção-Eletricidade e energia	137	9	128	-	-	-
	Engenharia, produção e construção-Eletrônica e automação	250	28	222	13	3	10
	Engenharia, produção e construção-Engenharia civil e de construção	980	275	705	29	5	24
	Engenharia, produção e construção-Engenharia e profissões de engenharia (cursos gerais)	526	160	366	55	14	41
	Engenharia, produção e construção-Engenharia mecânica e metalurgia (trabalhos com metais)	174	13	161	-	-	-
	Engenharia, produção e construção-Processamento de alimentos	339	267	72	16	10	6
Humanidades e artes-Filosofia e ética	77	28	49	-	-	-	
Saúde e bem estar social-Enfermagem e atenção primária (assistência básica)	3.039	2.670	369	417	360	57	
Saúde e bem estar social-Farmácia	162	120	42	23	16	7	
Saúde e bem estar social-Medicina	202	101	101	26	17	9	
Saúde e bem estar social-Odontologia	279	192	87	54	40	14	

2.6.5.2 Matrícula e conclusão no ensino superior, por áreas e sexo, segundo o território de identidade e municípios – Bahia – 2011

(continuação)

Território de identidade e municípios	Áreas	Matrículas			Concluintes		
		Total	Femini- no	Mascu- lino	Total	Femini- no	Mascu- lino
	Saúde e bem estar social-Saúde (cursos gerais)	225	70	155	50	16	34
	Saúde e bem estar social-Serviço social e orientação	560	537	23	114	112	2
	Saúde e bem estar social-Terapia e reabilitação	1.143	980	163	134	118	16
Vitória da Conquista		13.711	7.868	5.843	1.139	732	407
Vitória da Conquista	Agricultura e veterinária-Engenharia florestal - silvicultura	126	64	62	5	3	2
	Agricultura e veterinária-Produção agrícola e pecuária	410	158	252	34	15	19
	Ciências sociais, negócios e direito-Contabilidade e tributação	522	266	256	41	20	21
	Ciências sociais, negócios e direito-Direito	1.979	1.034	945	179	81	98
	Ciências sociais, negócios e direito-Economia	275	114	161	8	3	5
	Ciências sociais, negócios e direito-Gerenciamento e administração	1.289	667	622	156	76	80
	Ciências sociais, negócios e direito-Jornalismo e reportagem	256	151	105	24	18	6
	Ciências sociais, negócios e direito-Marketing e publicidade	74	37	37	-	-	-
	Ciências sociais, negócios e direito-Psicologia	628	515	113	104	91	13
	Ciências sociais, negócios e direito-Secretariado e trabalhos de escritório	48	40	8	26	22	4
	Ciências, matemática e computação-Biologia e bioquímica	221	148	73	-	-	-
	Ciências, matemática e computação-Ciência da computação	449	71	378	15	3	12
	Educação-Ciências da educação	579	504	75	29	27	2
	Educação-Formação de professor de matérias específicas	2.035	1.187	848	127	79	48
	Engenharia, produção e construção-Arquitetura e urbanismo	101	76	25	-	-	-
	Engenharia, produção e construção-Eletricidade e energia	461	99	362	20	6	14
	Engenharia, produção e construção-Eletrônica e automação	158	19	139	3	-	3
	Engenharia, produção e construção-Engenharia civil e de construção	634	151	483	8	1	7
	Engenharia, produção e construção-Engenharia e profissões de engenharia (cursos gerais)	116	52	64	-	-	-
	Saúde e bem estar social-Enfermagem e atenção primária (assistência básica)	1.108	932	176	149	122	27
	Saúde e bem estar social-Farmácia	476	316	160	19	16	3
	Saúde e bem estar social-Medicina	224	101	123	1	-	1
	Saúde e bem estar social-Odontologia	105	73	32	-	-	-
	Saúde e bem estar social-Saúde (cursos gerais)	184	47	137	15	4	11
	Saúde e bem estar social-Terapia e reabilitação	1.252	1.045	207	175	144	31
	Serviços-Viagens, turismo e lazer	1	1	-	1	1	-

2.6.5.2 Matrícula e conclusão no ensino superior, por áreas e sexo, segundo o território de identidade e municípios – Bahia – 2011

(continuação)

Território de identidade e municípios	Áreas	Matrículas			Concluintes		
		Total	Femi-nino	Mascu-lino	Total	Femi-nino	Mascu-lino
Recôncavo		10.003	6.206	3.797	1.447	928	519
Cachoeira	Ciências sociais, negócios e direito-Ciências sociais e comportamentais (cursos gerais)	140	77	63	-	-	-
	Ciências sociais, negócios e direito-Gerenciamento e administração	342	147	195	57	26	31
	Ciências sociais, negócios e direito-Jornalismo e reportagem	312	156	156	33	20	13
	Ciências sociais, negócios e direito-Psicologia	177	138	39	-	-	-
	Educação-Ciências da educação	265	241	24	71	65	6
	Educação-Formação de professor de matérias específicas	292	156	136	26	13	13
	Humanidades e artes-Belas artes	75	42	33	-	-	-
	Humanidades e artes-História e arqueologia	181	122	59	16	12	4
	Humanidades e artes-Religião e teologia	410	7	403	86	-	86
	Saúde e bem estar social-Enfermagem e atenção primária (assistência básica)	334	267	67	83	71	12
	Saúde e bem estar social-Serviço social e orientação	231	196	35	-	-	-
	Saúde e bem estar social-Terapia e reabilitação	259	196	63	54	40	14
Cruz das Almas	Agricultura e veterinária-Engenharia florestal - silvicultura	169	85	84	7	2	5
	Agricultura e veterinária-Produção agrícola e pecuária	756	333	423	100	38	62
	Agricultura e veterinária-Recursos pesqueiros	127	61	66	6	1	5
	Agricultura e veterinária-Veterinária	192	124	68	-	-	-
	Ciências sociais, negócios e direito-Contabilidade e tributação	41	21	20	-	-	-
	Ciências sociais, negócios e direito-Gerenciamento e administração	545	289	256	159	77	82
	Ciências, matemática e computação-Biologia e bioquímica	360	250	110	63	50	13
	Ciências, matemática e computação-Ciências físicas (cursos gerais)	508	182	326	13	3	10
	Educação-Ciências da educação	404	385	19	148	140	8
	Educação-Formação de professor de disciplinas profissionais	155	69	86	63	33	30
	Educação-Formação de professor de matérias específicas	371	288	83	2	1	1
	Engenharia, produção e construção-Engenharia civil e de construção	5	1	4	-	-	-
	Engenharia, produção e construção-Engenharia e profissões de engenharia (cursos gerais)	275	125	150	13	7	6
	Engenharia, produção e construção-Engenharia mecânica e metalurgia (trabalhos com metais)	1	-	1	-	-	-
	Saúde e bem estar social-Enfermagem e atenção primária (assistência básica)	492	418	74	133	113	20
	Saúde e bem estar social-Farmácia	272	167	105	50	26	24
Santo Amaro	Educação-Formação de professor de disciplinas profissionais	47	24	23	-	-	-
Santo Antônio de Jesus	Ciências sociais, negócios e direito-Contabilidade e tributação	168	98	70	30	14	16

2.6.5.2 Matrícula e conclusão no ensino superior, por áreas e sexo, segundo o território de identidade e municípios – Bahia – 2011

(continuação)

Território de identidade e municípios	Áreas	Matrículas			Concluintes		
		Total	Femi- nino	Mascu- lino	Total	Femi- nino	Mascu- lino
	Ciências sociais, negócios e direito-Direito	93	52	41	-	-	-
	Ciências sociais, negócios e direito-Gerenciamento e administração	413	247	166	38	23	15
	Ciências sociais, negócios e direito-Psicologia	294	226	68	51	39	12
	Educação-Formação de professor de matérias específicas	594	445	149	53	39	14
	Saúde e bem estar social-Enfermagem e atenção primária (assistência básica)	259	206	53	37	31	6
	Saúde e bem estar social-Saúde (cursos gerais)	181	137	44	-	-	-
	Saúde e bem estar social-Terapia e reabilitação	263	228	35	55	44	11
Médio Rio de Contas		4.714	3.092	1.622	544	357	187
Ipiaú	Educação-Formação de professor de matérias específicas	236	189	47	29	24	5
Jequié	Ciências sociais, negócios e direito-Contabilidade e tributação	170	75	95	45	23	22
	Ciências sociais, negócios e direito-Economia	106	60	46	26	17	9
	Ciências sociais, negócios e direito-Gerenciamento e administração	408	215	193	59	25	34
	Ciências sociais, negócios e direito-Psicologia	290	223	67	43	32	11
	Ciências, matemática e computação-Biologia e bioquímica	114	84	30	-	-	-
	Ciências, matemática e computação-Ciência da computação	101	15	86	8	1	7
	Ciências, matemática e computação-Processamento da informação	120	24	96	8	2	6
	Ciências, matemática e computação-Química	75	46	29	3	2	1
	Educação-Ciências da educação	379	332	47	15	13	2
	Educação-Formação de professor de disciplinas profissionais	253	123	130	29	12	17
	Educação-Formação de professor de matérias específicas	992	643	349	76	55	21
	Saúde e bem estar social-Enfermagem e atenção primária (assistência básica)	806	628	178	166	124	42
	Saúde e bem estar social-Farmácia	131	89	42	-	-	-
	Saúde e bem estar social-Medicina	62	21	41	-	-	-
	Saúde e bem estar social-Odontologia	210	137	73	10	8	2
	Saúde e bem estar social-Terapia e reabilitação	261	188	73	27	19	8
Bacia do Rio Corrente		356	256	100	187	152	35
Santa Maria da Vitória	Ciências sociais, negócios e direito-Gerenciamento e administração	101	51	50	12	6	6
	Educação-Ciências da educação	255	205	50	175	146	29
Itaparica		2.113	1.175	938	190	108	82
Paulo Afonso	Agricultura e veterinária-Recursos pesqueiros	170	71	99	13	1	12
	Ciências sociais, negócios e direito-Direito	715	338	377	11	5	6

2.6.5.2 Matrícula e conclusão no ensino superior, por áreas e sexo, segundo o território de identidade e municípios – Bahia – 2011

(continuação)

Território de identidade e municípios	Áreas	Matrículas			Concluintes		
		Total	Femi-nino	Mascu-lino	Total	Femi-nino	Mascu-lino
	Ciências sociais, negócios e direito-Gerenciamento e administração	247	129	118	55	31	24
	Ciências, matemática e computação-Processamento da informação	137	24	113	26	6	20
	Educação-Ciências da educação	293	233	60	22	19	3
	Educação-Formação de professor de matérias específicas	460	302	158	63	46	17
	Saúde e bem estar social-Enfermagem e atenção primária (assistência básica)	91	78	13	-	-	-
Piemonte Norte do Itapicuru		1.546	1.034	512	99	70	29
Campo Formoso	Educação-Ciências da educação	37	37	-	-	-	-
	Educação-Ciências da educação	73	59	14	-	-	-
	Engenharia, produção e construção-Engenharia e profissões de engenharia (cursos gerais)	126	43	83	-	-	-
Senhor do Bonfim	Ciências sociais, negócios e direito-Contabilidade e tributação	238	118	120	7	2	5
	Educação-Ciências da educação	251	224	27	26	24	2
	Educação-Formação de professor de disciplinas profissionais	106	45	61	-	-	-
	Educação-Formação de professor de matérias específicas	584	398	186	66	44	22
	Saúde e bem estar social-Enfermagem e atenção primária (assistência básica)	131	110	21	-	-	-
Metropolitano de Salvador		149.893	85.934	63.959	21.689	13.162	8.527
Camaçari	Ciências sociais, negócios e direito-Contabilidade e tributação	777	461	316	53	34	19
	Ciências sociais, negócios e direito-Direito	472	243	229	49	30	19
	Ciências sociais, negócios e direito-Gerenciamento e administração	355	263	92	16	12	4
	Ciências sociais, negócios e direito-Psicologia	108	89	19	-	-	-
	Educação-Ciências da educação	15	14	1	-	-	-
	Educação-Formação de professor de matérias específicas	42	32	10	11	8	3
	Engenharia, produção e construção-Engenharia e profissões de engenharia (cursos gerais)	574	154	420	41	9	32
	Saúde e bem estar social-Enfermagem e atenção primária (assistência básica)	257	242	15	14	14	-
	Saúde e bem estar social-Terapia e reabilitação	111	93	18	2	1	1
Candeias	Ciências sociais, negócios e direito-Gerenciamento e administração	124	90	34	24	16	8
	Educação-Ciências da educação	163	155	8	23	21	2
	Saúde e bem estar social-Enfermagem e atenção primária (assistência básica)	93	89	4	-	-	-
Lauro de Freitas	Agricultura e veterinária-Veterinária	424	225	199	45	30	15
	Ciências sociais, negócios e direito-Contabilidade e tributação	523	343	180	56	36	20

2.6.5.2 Matrícula e conclusão no ensino superior, por áreas e sexo, segundo o território de identidade e municípios – Bahia – 2011

(continuação)

Território de identidade e municípios	Áreas	Matrículas			Concluintes		
		Total	Femi-nino	Mascu-lino	Total	Femi-nino	Mascu-lino
	Ciências sociais, negócios e direito-Direito	2.256	1.167	1.089	276	146	130
	Ciências sociais, negócios e direito-Gerenciamento e administração	1.315	821	494	92	55	37
	Ciências sociais, negócios e direito-Jornalismo e reportagem	107	80	27	16	13	3
	Ciências sociais, negócios e direito-Marketing e publicidade	182	104	78	13	7	6
	Ciências sociais, negócios e direito-Psicologia	214	176	38	-	-	-
	Ciências, matemática e computação-Ciência da computação	246	32	214	11	-	11
	Educação-Ciências da educação	415	393	22	79	77	2
	Educação-Formação de professor de disciplinas profissionais	160	49	111	24	11	13
	Educação-Formação de professor de matérias específicas	283	205	78	55	45	10
	Engenharia, produção e construção-Arquitetura e urbanismo	431	238	193	32	21	11
	Engenharia, produção e construção-Eletricidade e energia	103	13	90	-	-	-
	Engenharia, produção e construção-Eletrônica e automação	7	-	7	4	-	4
	Engenharia, produção e construção-Engenharia e profissões de engenharia (cursos gerais)	450	85	365	64	6	58
	Humanidades e artes-Design e estilismo	51	47	4	-	-	-
	Saúde e bem estar social-Enfermagem e atenção primária (assistência básica)	563	505	58	-	-	-
	Saúde e bem estar social-Farmácia	180	132	48	39	21	18
	Saúde e bem estar social-Odontologia	703	453	250	102	66	36
	Saúde e bem estar social-Saúde (cursos gerais)	62	17	45	17	5	12
	Saúde e bem estar social-Tecnologias de diagnóstico e tratamento médico	119	82	37	-	-	-
	Saúde e bem estar social-Terapia e reabilitação	749	662	87	182	165	17
	Serviços-Proteção ambiental (cursos gerais)	16	11	5	-	-	-
	Serviços-Viagens, turismo e lazer	46	31	15	4	4	-
Madre de Deus	Educação-Ciências da educação	67	65	2	-	-	-
Salvador	Agricultura e veterinária-Produção agrícola e pecuária	82	46	36	-	-	-
	Agricultura e veterinária-Veterinária	765	487	278	86	58	28
	Área básica-Área básica dos cursos	81	14	67	-	-	-
	Ciências sociais, negócios e direito-Biblioteconomia, informação, arquivos	465	348	117	61	48	13
	Ciências sociais, negócios e direito-Ciência política e educação cívica	174	104	70	30	22	8
	Ciências sociais, negócios e direito-Ciências sociais e comportamentais (cursos gerais)	56	42	14	-	-	-
	Ciências sociais, negócios e direito-Comércio e administração (cursos gerais)	47	22	25	8	3	5
	Ciências sociais, negócios e direito-Contabilidade e tributação	4.842	2.586	2.256	758	396	362

2.6.5.2 Matrícula e conclusão no ensino superior, por áreas e sexo, segundo o território de identidade e municípios – Bahia – 2011

(continuação)

Território de identidade e municípios	Áreas	Matrículas			Concluintes		
		Total	Femi-nino	Mascu-lino	Total	Femi-nino	Mascu-lino
	Ciências sociais, negócios e direito-Direito	20.698	10.603	10.095	2.849	1.471	1.378
	Ciências sociais, negócios e direito-Economia	558	178	380	116	37	79
	Ciências sociais, negócios e direito-Gerenciamento e administração	21.368	12.458	8.910	3.218	1.821	1.397
	Ciências sociais, negócios e direito-Jornalismo e reportagem	2.402	1.435	967	538	325	213
	Ciências sociais, negócios e direito-Marketing e publicidade	1.894	1.145	749	400	263	137
	Ciências sociais, negócios e direito-Psicologia	4.648	3.570	1.078	706	551	155
	Ciências sociais, negócios e direito-Secretariado e trabalhos de escritório	432	412	20	82	77	5
	Ciências sociais, negócios e direito-Vendas em atacado e varejo	16	6	10	-	-	-
	Ciências, matemática e computação-Biologia e bioquímica	992	659	333	115	80	35
	Ciências, matemática e computação-Ciência da computação	3.105	355	2.750	393	42	351
	Ciências, matemática e computação-Ciências da terra	503	169	334	60	22	38
	Ciências, matemática e computação-Ciências físicas (cursos gerais)	384	95	289	32	11	21
	Ciências, matemática e computação-Estatística	75	46	29	12	7	5
	Ciências, matemática e computação-Processamento da informação	1.128	172	956	236	35	201
	Ciências, matemática e computação-Uso do computador	145	23	122	15	3	12
	Educação-Ciências da educação	4.470	4.123	347	812	760	52
	Educação-Formação de professor da educação básica	46	39	7	-	-	-
	Educação-Formação de professor de disciplinas profissionais	2.486	840	1.646	502	204	298
	Educação-Formação de professor de matérias específicas	7.085	3.904	3.181	1.179	712	467
	Engenharia, produção e construção-Arquitetura e urbanismo	2.220	1.436	784	195	131	64
	Engenharia, produção e construção-Eletricidade e energia	1.989	280	1.709	232	34	198
	Engenharia, produção e construção-Eletrônica e automação	1.732	158	1.574	102	10	92
	Engenharia, produção e construção-Engenharia civil e de construção	4.851	1.132	3.719	275	62	213
	Engenharia, produção e construção-Engenharia e profissões de engenharia (cursos gerais)	4.451	1.549	2.902	367	113	254
	Engenharia, produção e construção-Engenharia mecânica e metalurgia (trabalhos com metais)	2.028	213	1.815	182	16	166
	Engenharia, produção e construção-Materiais (madeira, papel, plástico, vidro)	51	17	34	12	2	10
	Engenharia, produção e construção-Mineração e extração	1.633	416	1.217	291	57	234
	Engenharia, produção e construção-Química e engenharia de processos	1.257	592	665	136	56	80

2.6.5.2 Matrícula e conclusão no ensino superior, por áreas e sexo, segundo o território de identidade e municípios – Bahia – 2011

(continuação)

Território de identidade e municípios	Áreas	Matrículas			Concluintes		
		Total	Femi- nino	Mascu- lino	Total	Femi- nino	Mascu- lino
	Engenharia, produção e construção-Veículos a motor, construção naval e aeronáutica	73	6	67	-	-	-
	Humanidades e artes-Artes (cursos gerais)	489	283	206	37	20	17
	Humanidades e artes-Belas artes	240	124	116	44	22	22
	Humanidades e artes-Design e estilismo	1.462	911	551	297	189	108
	Humanidades e artes-Filosofia e ética	80	4	76	1	-	1
	Humanidades e artes-História e arqueologia	142	101	41	28	19	9
	Humanidades e artes-Humanidades e letras (cursos gerais)	715	386	329	87	49	38
	Humanidades e artes-Música e artes cênicas	347	95	252	54	23	31
	Humanidades e artes-Religião e teologia	567	166	401	48	13	35
	Humanidades e artes-Técnicas audiovisuais e produção de mídia	231	68	163	58	13	45
	Saúde e bem estar social-Enfermagem e atenção primária (assistência básica)	10.998	9.630	1.368	2.150	1.913	237
	Saúde e bem estar social-Farmácia	2.303	1.583	720	308	199	109
	Saúde e bem estar social-Medicina	3.122	1.648	1.474	501	269	232
	Saúde e bem estar social-Odontologia	1.561	1.073	488	173	114	59
	Saúde e bem estar social-Saúde (cursos gerais)	787	411	376	105	49	56
	Saúde e bem estar social-Serviço social e orientação	3.640	3.489	151	411	395	16
	Saúde e bem estar social-Tecnologias de diagnóstico e tratamento médico	463	269	194	151	96	55
	Saúde e bem estar social-Terapia e reabilitação	7.088	5.840	1.248	1.256	1.040	216
	Serviços-Hotelaria, restaurantes e serviços de alimentação	1.192	778	414	193	133	60
	Serviços-Proteção ambiental (cursos gerais)	445	219	226	85	36	49
	Serviços-Saúde e segurança do trabalho	742	383	359	81	39	42
	Serviços-Serviços de beleza	436	421	15	67	66	1
	Serviços-Transportes e serviços (cursos gerais)	179	27	152	4	-	4
	Serviços-Viagens, turismo e lazer	544	391	153	116	94	22
Simões Filho	Educação-Ciências da educação	90	89	1	90	89	1
	Educação-Formação de professor de disciplinas profissionais	35	4	31	-	-	-
Costa do Descobrimento		2.610	1.560	1.050	248	160	88
Eunápolis	Ciências sociais, negócios e direito-Contabilidade e tributação	116	61	55	27	17	10
	Ciências sociais, negócios e direito-Direito	453	239	214	67	37	30
	Ciências sociais, negócios e direito-Gerenciamento e administração	245	101	144	32	17	15
	Ciências, matemática e computação-Processamento da informação	131	24	107	11	4	7
	Educação-Ciências da educação	8	7	1	8	7	1
	Educação-Formação de professor de matérias específicas	337	214	123	19	14	5
	Saúde e bem estar social-Enfermagem e atenção primária (assistência básica)	234	197	37	30	25	5

2.6.5.2 Matrícula e conclusão no ensino superior, por áreas e sexo, segundo o território de identidade e municípios – Bahia – 2011

(conclusão)

Território de identidade e municípios	Áreas	Matrículas			Concluintes		
		Total	Femi-nino	Mascu-lino	Total	Femi-nino	Mascu-lino
Porto Seguro	Saúde e bem estar social-Terapia e reabilitação	184	140	44	20	17	3
	Serviços-Viagens, turismo e lazer	68	45	23	2	2	-
	Ciências sociais, negócios e direito-Gerenciamento e administração	62	29	33	-	-	-
	Educação-Ciências da educação	116	110	6	3	2	1
	Educação-Formação de professor da educação básica	80	50	30	-	-	-
	Educação-Formação de professor de disciplinas profissionais	67	16	51	-	-	-
Santa Cruz Cabralia	Educação-Formação de professor de matérias específicas	200	113	87	6	5	1
	Ciências sociais, negócios e direito-Gerenciamento e administração	133	72	61	23	13	10
	Saúde e bem estar social-Enfermagem e atenção primária (assistência básica)	176	142	34	-	-	-

Fontes: MEC/Inep/Deed.

(1) Inclui apenas os cursos presenciais.

2.6.5.3 Titulação ou grau de formação do professor no ensino superior, segundo território de identidade e municípios – Bahia – 2011

(continua)

Território de identidade e municípios	Funções Docentes (em exercício e afastados)					
	Total	Sem graduação	Graduação	Especialização	Mestrado	Doutorado
Estado da Bahia	19.367	4	1.437	5.700	7.810	4.416
Irecê	18	-	1	12	4	1
Irecê	18	-	1	12	4	1
Sisal	12	-	2	7	3	-
Monte Santo	12	-	2	7	3	-
Litoral Sul	1.282	2	30	343	548	359
Ibicaraí	25	-	-	20	5	-
Ilheus	958	2	30	163	425	338
Itabuna	299	-	-	160	118	21
Baixo Sul	107	-	1	77	26	3
Valença	107	-	1	77	26	3
Extremo Sul	254	-	6	177	59	12
Itamaraju	79	-	6	63	10	-
Teixeira de Freitas	175	-	-	114	49	12
Sertão do São Francisco	23	-	-	15	6	2
Juazeiro	23	-	-	15	6	2
Bacia do Rio Grande	334	-	10	214	91	19
Barreiras	217	-	5	149	58	5
Luis Eduardo Magalhães	117	-	5	65	33	14
Sertão Produtivo	93	-	-	71	19	3
Guanambi	93	-	-	71	19	3
Bacia do Jacuípe	28	-	-	12	15	1
Ipirá	15	-	-	6	9	-
Riachão do Jacuípe	13	-	-	6	6	1
Piemonte da Diamantina	18	-	-	8	7	3
Capim Grosso	18	-	-	8	7	3
Semiárido Nordeste II	109	-	-	33	64	12
Paripiranga	65	-	-	29	33	3
Ribeira do Pombal	44	-	-	4	31	9
Litoral Norte e Agreste Baiano	231	-	3	130	83	15
Alagoinhas	231	-	3	130	83	15
Portal do Sertão	1.445	1	12	412	574	446
Feira de Santana	1.445	1	12	412	574	446

2.6.5.3 Titulação ou grau de formação do professor no ensino superior, segundo território de identidade e municípios – Bahia – 2011

(conclusão)

Território de identidade e municípios	Funções Docentes (em exercício e afastados)					
	Total	Sem graduação	Graduação	Especialização	Mestrado	Doutorado
Vitória da Conquista	1.450	-	10	458	593	389
Vitória da Conquista	1.450	-	10	458	593	389
Recôncavo	892	-	25	180	389	298
Cachoeira	101	-	-	44	49	8
Cruz das Almas	760	-	25	122	326	287
Santo Antônio de Jesus	31	-	-	14	14	3
Médio Rio de Contas	106	-	-	64	35	7
Jequié	106	-	-	64	35	7
Bacia do Rio Corrente	29	-	-	23	6	-
Santa Maria da Vitória	29	-	-	23	6	-
Itaparica	67	-	1	30	27	9
Paulo Afonso	67	-	1	30	27	9
Piemonte Norte do Itapicuru	48	-	2	34	11	1
Campo Formoso	25	-	2	17	5	1
Senhor do Bonfim	23	-	-	17	6	-
Metropolitano de Salvador	12.646	1	1.322	3.276	5.213	2.834
Camaçari	190	-	-	92	81	17
Candeias	41	-	-	39	-	2
Lauro de Freitas	637	-	27	250	241	119
Salvador	11.778	1	1.295	2.895	4.891	2.696
Costa do Descobrimento	175	-	12	124	37	2
Eunápolis	86	-	7	62	17	-
Porto Seguro	32	-	-	19	13	-
Santa Cruz Cabrália	57	-	5	43	7	2

Fonte: Inep.

2.6.6 Ensino profissional

2.6.6.1 Matrícula, evasão e conclusão nos cursos ministrados pelo Senac, segundo o território de identidade e municípios – Bahia – 2011

(continua)

Território de Identidade e cursos	Matrícula	Evasão	Conclusão
Estado da Bahia	87.727	3.296	13.089
Abaira	15	1	-
Artes	15	1	-
Alagoinhas	82	7	63
Comércio	63	5	48
Turismo e hospitalidade	19	2	15
Amargosa	304	6	22
Beleza	26	4	22
Gestão	47	-	-
Sem segmento	64	-	-
Turismo e hospitalidade	167	2	-
Aurelino Leal	65	5	-
Artes	30	-	-
Moda	35	5	-
Banzaê	61	-	-
Moda	30	-	-
Artes	31	-	-
Barra da Estiva	181	-	-
Sem segmento	181	-	-
Barreiras	326	18	39
Beleza	22	-	8
Gestão	57	18	31
Sem segmento	247	-	-
Bom Jesus da Lapa	847	2	206
Artes	135	-	70
Beleza	175	2	66
Moda	77	-	70
Saúde	16	-	-
Sem segmento	444	-	-
Boninal	139	4	-
Artes	62	4	-
Gestão	47	-	-
Moda	30	-	-
Botuporã	974	51	256
Gestão	150	4	21
Moda	146	8	67
Saúde	105	-	-

2.6.6.1 Matrícula, evasão e conclusão nos cursos ministrados pelo Senac, segundo o território de identidade e municípios – Bahia – 2011

(continuação)

Território de Identidade e cursos	Matrícula	Evasão	Conclusão
Turismo e Hospitalidade	256	1	12
Artes	226	31	121
Beleza	91	7	35
Brejões	15	-	-
Artes	15	-	-
Brejoândia	88	27	7
Design	15	-	-
Moda	17	3	7
Artes	16	7	-
Beleza	40	17	-
Brumado	1.017	49	314
Artes	91	4	41
Beleza	269	26	102
Comércio	87	-	-
Design	30	3	-
Gestão	176	-	61
Moda	135	15	110
Sem segmento	85	-	-
Turismo e hospitalidade	144	1	-
Cachoeira	284	10	63
Gestão	18	-	-
Informática	50	-	-
Sem segmento	43	-	-
Turismo e hospitalidade	173	10	63
Caculé	61	6	49
Artes	61	6	49
Caetité	462	17	330
Design	30	6	-
Gestão	61	6	47
Moda	46	-	30
Turismo e hospitalidade	32	-	-
Artes	216	-	201
Beleza	77	5	52
Cairu	285	6	-
Artes	30	3	-
Gestão	20	3	-
Sem segmento	218	-	-
Turismo e hospitalidade	17	-	-
Camaçari	8.880	707	206
Beleza	124	6	-

2.6.6.1 Matrícula, evasão e conclusão nos cursos ministrados pelo Senac, segundo o território de identidade e municípios – Bahia – 2011

(continuação)

Território de Identidade e cursos	Matrícula	Evasão	Conclusão
Comércio	587	42	-
Gestão	2.854	414	24
Sem segmento	2.978	-	-
Turismo e hospitalidade	2.337	245	182
Canavieiras	472	18	24
Hospitalidade	19	-	-
Moda	16	-	-
Sem segmento	74	-	-
Turismo e hospitalidade	363	18	24
Candiba	1.524	5	629
Artes	450	5	296
Beleza	93	-	41
Gestão	566	-	71
Informática	52	-	42
Moda	333	-	179
Turismo e hospitalidade	30	-	-
Carinhanha	465	3	209
Artes	200	2	89
Beleza	45	-	37
Design	15	-	-
Gestão	40	-	-
Moda	165	1	83
Catu	235	7	44
Artes	47	-	-
Beleza	127	7	44
Sem segmento	61	-	-
Caturama	105	7	13
Artes	15	-	13
Gestão	60	-	-
Informática	15	-	-
Moda	15	7	-
Chorrochó	266	-	-
Sem segmento	266	-	-
Cipó	74	5	24
Moda	37	5	14
Beleza	37	-	10
Cocos	74	5	10
Artes	15	5	10
Beleza	30	-	-
Turismo e hospitalidade	29	-	-

2.6.6.1 Matrícula, evasão e conclusão nos cursos ministrados pelo Senac, segundo o território de identidade e municípios – Bahia – 2011

(continuação)

Território de Identidade e cursos	Matrícula	Evasão	Conclusão
Conceição do Almeida	59	7	46
Moda	59	7	46
Conde	394	3	65
Hospitalidade	15	-	-
Sem segmento	123	-	-
Turismo e hospitalidade	256	3	65
Cordeiros	47	1	28
Beleza	30	1	13
Moda	17	-	15
Correntina	539	19	258
Artes	105	-	41
Beleza	45	2	37
Gestão	89	16	26
Moda	180	1	154
Saúde	60	-	-
Turismo e hospitalidade	60	-	-
Cruz das Almas	217	5	-
Artes	77	5	-
Beleza	15	-	-
Turismo e hospitalidade	125	-	-
Dário Meira	17	-	-
Artes	17	-	-
Dias D'Ávila	85	5	52
Moda	53	1	38
Sem segmento	13	-	-
Beleza	19	4	14
Distrito de Bonfim de Feira	67	3	30
Artes	16	1	-
Comércio	12	1	8
Gestão	24	1	22
Sem segmento	15	-	-
Dom Basílio	15	-	11
Beleza	15	-	11
Érico Cardoso	212	22	29
Gestão	108	14	-
Informática	74	7	-
Artes	30	1	29

2.6.6.1 Matrícula, evasão e conclusão nos cursos ministrados pelo Senac, segundo o território de identidade e municípios – Bahia – 2011

(continuação)

Território de Identidade e cursos	Matrícula	Evasão	Conclusão
Euclides da Cunha	382	2	-
Sem segmento	54	-	-
Turismo e hospitalidade	328	2	-
Feira da Mata	269	-	85
Artes	105	-	59
Gestão	104	-	-
Moda	30	-	26
Saúde	30	-	-
Feira de Santana	4.662	101	679
Artes	15	2	-
Beleza	542	8	148
Comércio	220	8	56
Conservação e zeladoria	21	1	20
Gestão	503	38	156
Informática	218	17	75
Meio ambiente	25	-	-
Moda	60	3	52
Saúde	157	3	13
Segurança	59	2	-
Sem segmento	1.788	-	-
Tecnologia educacional	13	-	-
Turismo e hospitalidade	1.041	19	159
Guajeru	45	6	24
Beleza	45	6	24
Guanambi	518	62	286
Artes	75	4	55
Beleza	78	11	50
Design	31	1	-
Gestão	107	11	56
Moda	184	31	125
Saúde	43	4	-
Iaçu	411	19	9
Beleza	30	7	9
Comércio	15	-	-
Design	15	-	-
Gestão	15	4	-
Moda	60	5	-
Turismo e hospitalidade	245	3	-
Artes	31	-	-
Ibotirama	365	-	-
Sem segmento	365	-	-

2.6.6.1 Matrícula, evasão e conclusão nos cursos ministrados pelo Senac, segundo o território de identidade e municípios – Bahia – 2011

(continuação)

Território de Identidade e cursos	Matrícula	Evasão	Conclusão
Igaporã	164	4	65
Moda	29	-	25
Turismo e hospitalidade	90	4	18
Artes	45	-	22
Ilhéus	1.636	108	387
Beleza	167	28	98
Conservação e zeladoria	25	3	21
Gestão	62	4	21
Hospitalidade	15	2	-
Informática	204	7	-
Moda	238	21	95
Sem segmento	542	-	-
Turismo e hospitalidade	292	33	152
Artes	91	10	-
Inhambupe	127	6	50
Beleza	67	-	33
Moda	45	4	17
Turismo e hospitalidade	15	2	-
Ipiaú	107	5	34
Beleza	44	5	23
Moda	23	-	11
Turismo e hospitalidade	40	-	-
Irará	258	20	14
Beleza	15	1	14
Gestão	92	16	-
Informática	29	-	-
Moda	15	3	-
Turismo e hospitalidade	107	-	-
Irecê	476	1	-
Beleza	19	1	-
Sem segmento	441	-	-
Turismo e hospitalidade	16	-	-
Itabuna	473	9	52
Artes	151	7	-
Beleza	30	-	14
Conservação e zeladoria	30	-	22
Moda	121	2	-
Saúde	25	-	16
Sem segmento	116	-	-
Itamaraju	390	-	-
Sem segmento	390	-	-

2.6.6.1 Matrícula, evasão e conclusão nos cursos ministrados pelo Senac, segundo o território de identidade e municípios – Bahia – 2011

(continuação)

Território de Identidade e cursos	Matrícula	Evasão	Conclusão
Itambé	148	15	35
Beleza	21	3	17
Design	17	-	-
Turismo e hospitalidade	68	7	-
Artes	42	5	18
Itaparica	91	1	34
Sem segmento	56	-	-
Turismo e hospitalidade	35	1	34
Itapetinga	270	29	80
Artes	48	5	33
Beleza	87	12	33
Gestão	24	12	-
Moda	21	-	14
Sem segmento	90	-	-
Itaquara	90	3	11
Artes	15	-	11
Moda	30	1	-
Turismo e hospitalidade	45	2	-
Itiruçu	381	14	51
Beleza	60	5	51
Gestão	105	2	-
Moda	75	7	-
Saúde	21	-	-
Turismo e hospitalidade	75	-	-
Artes	45	-	-
Ituberá	104	2	-
Gestão	30	2	-
Sem segmento	74	-	-
Iuiú	45	7	17
Moda	15	7	6
Artes	30	-	11
Jaborandi	15	-	12
Artes	15	-	12
Jacobina	248	10	14
Artes	15	-	-
Beleza	52	6	14
Informática	50	2	-
Moda	18	-	-
Sem segmento	30	-	-
Turismo e hospitalidade	83	2	-

2.6.6.1 Matrícula, evasão e conclusão nos cursos ministrados pelo Senac, segundo o território de identidade e municípios – Bahia – 2011

(continuação)

Território de Identidade e cursos	Matrícula	Evasão	Conclusão
Jaguaquara	451	12	187
Artes	47	-	44
Beleza	90	-	56
Design	45	-	-
Gestão	71	8	43
Informática	135	2	-
Moda	63	2	44
Jandaíra	169	12	39
Gestão	125	7	-
Turismo e hospitalidade	44	5	39
Jequié	478	1	288
Beleza	71	-	56
Gestão	204	-	183
Informática	30	1	-
Moda	15	-	10
Sem segmento	112	-	-
Artes	46	-	39
Juazeiro	192	16	-
Beleza	31	3	-
Gestão	15	-	-
Hospitalidade	19	6	-
Sem segmento	15	-	-
Turismo e hospitalidade	112	7	-
Lagoa Real	67	-	22
Artes	30	-	22
Turismo e hospitalidade	37	-	-
Lauro de Freitas	45	7	15
Gestão	45	7	15
Lençóis	94	4	31
Sem segmento	58	-	-
Turismo e hospitalidade	36	4	31
Licínio de Almeida	30	-	-
Artes	30	-	-
Livramento de Nossa Senhora	306	5	104
Artes	91	5	62
Beleza	15	-	11
Gestão	125	-	18
Moda	15	-	13
Turismo e hospitalidade	60	-	-

2.6.6.1 Matrícula, evasão e conclusão nos cursos ministrados pelo Senac, segundo o território de identidade e municípios – Bahia – 2011

(continuação)

Território de Identidade e cursos	Matrícula	Evasão	Conclusão
Luis Eduardo Magalhães	350	1	21
Beleza	47	1	21
Sem segmento	303	-	-
Malhada	169	10	104
Beleza	78	9	47
Moda	91	1	57
Marauá	212	5	-
Gestão	32	5	-
Hospitalidade	49	-	-
Sem segmento	86	-	-
Turismo e hospitalidade	45	-	-
Mata de São João	205	13	93
Beleza	20	6	5
Conservação e zeladoria	25	-	16
Gestão	40	-	27
Sem segmento	28	-	-
Turismo e hospitalidade	92	7	45
Morro do Chapéu	488	12	12
Beleza	15	1	12
Informática	336	4	-
Artes	137	7	-
Mucuri	33	-	-
Turismo e hospitalidade	33	-	-
Mundo Novo	30	-	-
Moda	30	-	-
Mutuípe	33	-	-
Turismo e hospitalidade	33	-	-
Nazaré	308	-	-
Sem segmento	195	-	-
Turismo e hospitalidade	113	-	-
Nilo Peçanha	74	-	-
Gestão	26	-	-
Hospitalidade	25	-	-
Turismo e hospitalidade	23	-	-
Nova Souré	446	12	42
Artes	166	3	-
Beleza	80	4	28
Informática	49	-	-
Moda	151	5	14

2.6.6.1 Matrícula, evasão e conclusão nos cursos ministrados pelo Senac, segundo o território de identidade e municípios – Bahia – 2011

(continuação)

Território de Identidade e cursos	Matrícula	Evasão	Conclusão
Nova Viçosa	16	-	-
Turismo e hospitalidade	16	-	-
Olindina	612	63	90
Artes	78	5	-
Beleza	220	33	58
Moda	142	25	32
Turismo e hospitalidade	172	-	-
Palmas de Monte Alto	204	2	85
Artes	96	2	58
Beleza	30	-	-
Moda	33	-	27
Turismo e hospitalidade	45	-	-
Paramirim	275	-	110
Artes	200	-	87
Moda	75	-	23
Paulo Afonso	1.430	44	140
Artes	71	5	-
Beleza	16	-	13
Gestão	283	31	91
Hospitalidade	28	1	-
Moda	17	2	11
Sem segmento	575	-	-
Turismo e hospitalidade	440	5	25
Piatã	344	6	37
Beleza	48	-	13
Gestão	28	-	-
Moda	64	4	24
Turismo e hospitalidade	132	1	-
Artes	72	1	-
Pindaí	176	8	89
Artes	60	2	14
Beleza	37	-	15
Moda	79	6	60
Piripá	90	-	60
Beleza	58	-	31
Moda	32	-	29
Pojuca	60	12	42
Beleza	60	12	42

2.6.6.1 Matrícula, evasão e conclusão nos cursos ministrados pelo Senac, segundo o território de identidade e municípios – Bahia – 2011

(continuação)

Território de Identidade e cursos	Matrícula	Evasão	Conclusão
Porto Seguro	5.104	143	180
Artes	13	-	-
Beleza	264	12	19
Comércio	74	6	8
Comunicação	59	5	9
Conservação e zeladoria	18	-	-
Gestão	972	72	108
Imagem pessoal	17	-	-
Informática	269	30	-
Moda	30	5	14
Saúde	62	-	-
Segurança	17	-	-
Sem segmento	2.948	-	-
Turismo e hospitalidade	361	13	22
Prado	358	6	-
Gestão	42	1	-
Hospitalidade	45	3	-
Sem segmento	190	-	-
Turismo e hospitalidade	81	2	-
Presidente Tancredo Neves	92	-	-
Informática	92	-	-
Queimadas	80	-	-
Sem segmento	80	-	-
Riachão do Jacuípe	45	5	10
Beleza	45	5	10
Riacho de Santana	67	6	-
Turismo e hospitalidade	67	6	-
Ribeira do Pombal	103	2	16
Beleza	19	1	-
Moda	18	1	16
Turismo e hospitalidade	66	-	-
Rio de Contas	183	4	79
Artes	45	2	24
Beleza	17	-	14
Design	15	-	-
Moda	76	2	41
Turismo e hospitalidade	30	-	-
Rio do Antônio	126	14	50
Design	35	3	-
Informática	30	3	-
Artes	61	8	50

2.6.6.1 Matrícula, evasão e conclusão nos cursos ministrados pelo Senac, segundo o território de identidade e municípios – Bahia – 2011

(continuação)

Território de Identidade e cursos	Matrícula	Evasão	Conclusão
Salvador	32.861	1.111	4.444
Artes	213	8	-
Beleza	1.644	107	608
Comércio	984	30	264
Comunicação	153	9	102
Conservação e zeladoria	353	25	234
Design	85	4	12
Gestão	7.438	406	1.140
Hospitalidade	69	-	-
Informática	2.182	116	288
Meio ambiente	243	3	-
Moda	568	55	108
Saúde	2.206	62	349
Sem segmento	9.171	-	-
Tecnologia educacional	116	5	-
Turismo e hospitalidade	7.436	281	1.339
Santa Maria da Vitória	727	28	276
Artes	315	-	94
Beleza	106	4	53
Gestão	47	-	39
Informática	60	11	-
Moda	199	13	90
Santana	165	-	-
Sem Segmento	165	-	-
Santo Amaro	133	1	-
Comércio	27	1	-
Gestão	29	-	-
Sem segmento	77	-	-
Santo Antônio de Jesus	393	31	157
Beleza	53	3	5
Comércio	94	9	69
Gestão	56	6	45
Moda	81	4	16
Turismo e hospitalidade	32	3	22
Artes	77	6	-
Santo Estevão	13	-	-
Sem segmento	13	-	-
Sao Domingos	99	2	-
Gestão	36	2	-
Turismo e hospitalidade	63	-	-

2.6.6.1 Matrícula, evasão e conclusão nos cursos ministrados pelo Senac, segundo o território de identidade e municípios – Bahia – 2011

(continuação)

Território de Identidade e cursos	Matrícula	Evasão	Conclusão
São Félix	111	-	-
Design	15	-	-
Gestão	20	-	-
Imagem pessoal	10	-	-
Sem segmento	51	-	-
Artes	15	-	-
São Francisco do Conde	40	-	-
Gestão	40	-	-
São Sebastião do Passé	30	-	-
Moda	30	-	-
Seabra	104	2	-
Sem segmento	36	-	-
Turismo e hospitalidade	68	2	-
Serra Dourada	62	3	23
Moda	32	3	23
Turismo e hospitalidade	30	-	-
Souto Soares	22	-	-
Turismo e hospitalidade	22	-	-
Tabocas do Brejo Velho	85	7	-
Informática	29	-	-
Saúde	56	7	-
Tanque Novo	161	9	56
Artes	30	-	21
Beleza	63	-	24
Gestão	16	3	11
Moda	16	4	-
Turismo e hospitalidade	36	2	-
Teixeira de Freitas	545	24	198
Artes	83	1	-
Beleza	168	9	123
Comércio	15	1	-
Gestão	32	5	24
Informática	31	1	24
Moda	36	5	15
Sem segmento	149	-	-
Turismo e hospitalidade	31	2	12
Teodoro Sampaio	43	-	-
Moda	43	-	-

2.6.6.1 Matrícula, evasão e conclusão nos cursos ministrados pelo Senac, segundo o território de identidade e municípios – Bahia – 2011

(conclusão)

Território de Identidade e cursos	Matrícula	Evasão	Conclusão
Teofilândia	72	2	9
Gestão	11	2	9
Hospitalidade	19	-	-
Turismo e hospitalidade	42	-	-
Terra Nova	41	-	-
Sem segmento	41	-	-
Ubaíra	107	-	-
Gestão	69	-	-
Turismo e hospitalidade	38	-	-
Valença	3.581	94	213
Artes	1.056	37	-
Beleza	359	19	101
Conservação e zeladoria	30	-	20
Gestão	55	-	-
Hospitalidade	15	-	-
Informática	38	-	-
Moda	546	26	31
Sem segmento	1.137	-	-
Turismo e hospitalidade	345	12	61
Vera Cruz	580	19	120
Artes	20	5	14
Beleza	20	-	13
Gestão	58	2	17
Informática	76	4	25
Moda	31	3	12
Sem segmento	250	-	-
Turismo e hospitalidade	125	5	39
Vitória da Conquista	3.579	83	681
Beleza	345	13	145
Comércio	104	10	76
Gestão	430	10	169
Informática	103	26	68
Moda	152	8	108
Saúde	63	1	21
Sem segmento	2.067	-	-
Tecnologia educacional	33	-	-
Turismo e hospitalidade	282	15	94

Fonte: Senac.

2.6.6.2 Matrícula, carga horária e conclusão nos cursos de aprendizagem industrial ministrados pelo Senai, segundo os municípios – Bahia – 2011

(continua)

Municípios e cursos	Carga horária	Matrícula	Concluintes
Estado da Bahia	86.739	5.053	3.607
Aprendizagem - Nível básico	52.884	4.128	2.878
Feira de Santana			
Eletricidade Predial e Industrial	600	40	40
Eletricidade Predial e Industrial	880	78	78
Logística	600	40	40
Logística	880	41	41
Operador de Processo Industrial	880	82	82
Operador de Usinagem	600	40	40
Operador de Usinagem	880	41	41
Suporte a Hardware e Rede de Computadores	600	80	80
Suporte a Hardware e Rede de Computadores	880	40	40
Ilhéus			
Aprendizagem Industrial Básica em Logística	880	40	20
Aprendizagem Industrial Básica em Manut. Eletromecânica	880	78	40
CAI-BAS em Eletromecânica	880	70	35
CAI-BAS em Manutenção Mecânica	880	39	20
CAI-BAS Suporte a Hardware e Redes de Computadores	880	39	20
Eletricidade Predial e Industrial	880	40	20
Lauro de Freitas			
Auxiliar de Operador de Produção	544	41	14
Auxiliar de Processo de Fabricação de Celulose	600	40	30
Auxiliar em Serviços de Água e Efluentes	400	72	64
Auxiliar no Processo de Fabricação de Biocombustível	880	40	12
Desenvolvedor Web	880	79	15
Operação de Sonda de Perfuração Terrestre	880	39	12
Operação de Sonda de Produção Terrestre	880	40	22
Suporte a Hardware e Rede de Computadores	600	597	481
Viveirista Florestal	640	40	17
Salvador			
Aprendizagem Industrial Básica em Montagem de Andaimés	532	24	14
Aprendizagem Industrial Básica em Montagem de Andaimés	880	41	25
Auxiliar de Confeitaria	880	90	25
Auxiliar de Obras de Edificações	600	200	120

2.6.6.2 Matrícula, carga horária e conclusão nos cursos de aprendizagem industrial ministrados pelo Senai, segundo os municípios – Bahia – 2011

(continuação)

Municípios e cursos	Carga horária	Matrícula	Concluintes
Auxiliar de Obras de Edificações	532	40	24
Auxiliar de Obras de Edificações	880	121	73
Auxiliar de Panificação	880	40	25
Auxiliar de Processos de Mineração	880	61	37
Auxiliar de Produção de Massas e Biscoitos	666	20	23
CAI - Básico em Logística	880	43	35
CAI BAS em Beneficiamento de Minério	600	40	24
CAI Básico em Inspeção da Qualidade	880	42	37
CAI Básico em Inspeção da Qualidade	880	40	36
CAI Básico em Inspeção da Qualidade	880	40	39
CAI Básico em Metrologia	880	40	38
Costura Industrial do Vestuário	600	201	123
Costura Industrial do Vestuário	880	120	73
Curso Básico em Moldagem por Injeção	880	40	37
Curso Básico em Moldagem por Injeção	880	40	38
Desenhista	880	80	30
Eletricidade Predial e Industrial	600	35	20
Eletricidade Predial e Industrial com Noções em Automação	880	40	25
Eletricidade Predial e Industrial com Noções em Automação	880	40	30
Eletricidade Predial e Industrial com Noções em Automação	560	25	21
Eletricidade Predial e Industrial com Noções em Automação	560	25	17
Eletricidade Predial e Industrial com Noções em Automação	600	35	34
Eletromecânica Automotiva	880	19	17
Impressão Offset Plana	600	40	40
Impressão Offset Plana	880	41	40
Manufatura Automotiva	880	41	29
Manufatura Automotiva	880	40	29
Manutenção Eletromecânica	880	40	34
Mecânica de Automóveis	880	40	37
Mecânica de Grandes Máquinas	880	40	17
Mecânica de Máquinas Agrícolas	880	40	26
Mecânico de Usinagem	1.050	80	41
Produção de Móveis Industriais	880	80	47
Redes Distribuição	880	40	25
Segurança dos Alimentos	880	40	17
Segurança dos Alimentos	600	40	18
Soldagem	880	88	61
Transformação de Plástico	880	40	36
Transformação de Plástico	880	40	37

2.6.6.2 Matrícula, carga horária e conclusão nos cursos de aprendizagem industrial ministrados pelo Senai, segundo os municípios – Bahia – 2011

(conclusão)

Municípios e cursos	Carga horária	Matrícula	Concluintes
Aprendizagem - Nível técnico	33.855	925	729
Lauro de Freitas			
Técnico em Automação Industrial	1.560	50	25
Técnico em Petroquímica	1.560	50	47
Salvador			
Técnico do Vestuário	1.300	40	32
Técnico em Alimentos	1.600	49	2
Técnico em Construção Civil com Ênfase em Edificações	1.660	38	23
Técnico em Edificações	1.600	50	30
Técnico em Eletrotécnica	1.350	40	22
Técnico em Eletrotécnica	1.350	50	44
Técnico em Fabricação Mecânica	1.545	17	15
Técnico em Impressão Offset	1.300	48	35
Técnico em Manutenção Automotiva	1.425	41	37
Técnico em Mecatrônica	1.425	51	45
Técnico em Projetos Mecânicos	1.290	42	20
Feira de Santana			
Técnico em Automação Industrial	1.455	40	40
Técnico em Eletrotécnica	1.600	8	8
Técnico em Eletrotécnica	1.680	34	34
Técnico em Eletrotécnica	1.470	40	40
Técnico em Logística	1.200	40	40
Técnico em Manutenção Mecânica	1.715	7	7
Técnico em Manutenção Mecânica	1.420	40	40
Técnico em Manutenção Mecânica	1.680	34	34
Ilhéus			
Técnico em Eletromecânica	1.365	97	90
Técnico em Redes de Computadores	1.305	19	19

Fonte: Senai.

2.6.6.3 Matrícula, evasão e conclusão nos cursos ministrados pelo Sesi, segundo o território de identidade e municípios – Bahia – 2011

Território de identidade e municípios	Educação infantil			Ensino fundamental				Ensino médio				Ensino especial		
	Matrícula	Evasão	Conclusão (1)	Matrícula	Evasão	Aprovação	Conclusão 8ª série	Matrícula	Evasão	Aprovação	Conclusão 3º ano	Matrícula	Evasão	Conclusão (2)
Estado da Bahia	128	-	128	2307	23	2.110	368	1612	16	1517	470	-	-	-
Metropolitano do Salvador	128	-	128	2307	23	2.110	368	1612	16	1517	470	-	-	-
Candeias	-	-	-	507	1	497	80	-	-	-	-	-	-	-
Salvador	128	-	128	1800	22	1613	288	1612	16	1517	470	-	-	-

Fonte: Sesi.

Nota: A EJA é certificada pela unidade Retiro (Escola Reitor Miguel Calmon) e funciona no interior como posto de extensão.

(1) Educação Infantil: progressão continuada.

(2) Ensino Especial: O aluno recebe um acompanhamento do desempenho para diagnosticar o programa que irá melhor beneficiá-lo no ano seguinte.

2.6.6.4 Matrícula, evasão e conclusão na educação de jovens e adultos, ensino especial nos cursos ministrados pelo Sesi, segundo o território de identidade e municípios – Bahia – 2011

(continua)

Território de identidade e municípios	Educação de jovens e adultos			
	Matrícula (3)	Evasão (4)	Conclusão (5)	
			Ensino fundamental	Ensino médio
Estado da Bahia	3466	537	227	80
Sisal	103	-	-	-
Valente	103	-	-	-
Litoral Sul	260	26	9	-
Ilhéus	260	26	9	-
Médio Sudoeste da Bahia	221	-	-	-
Itapetinga	221	-	-	-
Sertão do São Francisco	275	14	3	-
Sobradinho	37	-	2	-
Juazeiro	208	14	1	-
Campo Alegre de Lourdes	30	-	-	-
Bacia do Rio Grande	35	18	Turma não concluída	Turma não concluída
Luiz Eduardo Magalhães	35	18	Turma não concluída	Turma não concluída

2.6.6.4 Matrícula, evasão e conclusão na educação de jovens e adultos, ensino especial nos cursos ministrados pelo Sesi, segundo o território de identidade e municípios – Bahia – 2011

(conclusão)

Território de identidade e municípios	Educação de jovens e adultos			
	Matrícula (3)	Evasão (4)	Conclusão (5)	
			Ensino fundamental	Ensino médio
Sertão Produtivo	187	-	-	-
Brumado	60	-	-	-
Ituaçu	127	-	-	-
Piemonte da Diamantina	64	3	10	-
Jacobina	64	3	10	-
Litoral Norte e Agreste Baiano	18	10	3	-
Mata de São João	18	10	3	-
Portal do Sertão	462	110	50	7
Feira de Santana	412	110	50	7
São Gonçalo dos Campos	50	Turma não concluída	Turma não concluída	Turma não concluída
Vitória da Conquista	397	29	34	-
Vitória da Conquista	397	29	34	-
Recôncavo	54	29	-	19
Santo Amaro	54	29	-	19
Médio Rio de Contas	108	-	-	-
Jequié	108	-	-	-
Itaparica	120	8	19	-
Paulo Afonso	100	8	19	-
Abaré	20	-	-	-
Piemonte Norte do Itapicuru	36	-	-	-
Senhor do Bonfim	36	-	-	-
Metropolitano de Salvador	1126	290	99	54
Salvador	965	282	90	48
Camaçari	8	Turma não concluída	Turma não concluída	Turma não concluída
Simões Filho	67	1	-	-
Dias D'Ávila	45	3	9	-
Lauro de Freitas	28	-	-	-
Madre de Deus	13	4	-	6

Fonte: Sesi.

Nota: A EJA é certificada pela unidade Retiro (Escola Reitor Miguel Calmon) e funciona no interior como posto de extensão.

(3) Os números de matrículas se referem àquelas realizadas em 2011 e as remanescentes de 2010.

(4) Os dados de evasão referem-se àqueles alunos oriundos das turmas concluídas no ano de 2011.

(5) O Programa Educação de Jovens e Adultos não segue o ano calendário, pois novas turmas podem ser iniciadas ao longo do ano. Os dados de conclusão referem-se àqueles alunos que concluíram o Ensino Fundamental e o Ensino Médio em 2011.

2.7 Justiça e segurança pública

2.7.1 Justiça

2.7.1.1 Movimentação de processos da justiça federal, seção judiciária – Bahia – 2009-2011

Movimentação de processos	2009	2010	2011
Processos distribuídos (1)	48.695	53.153	60.734
Processos não distribuídos	49.252	52.411	55.164
Processos arquivados	82.646	29.122	31.458
Processos desarquivados	4.836	4.996	5.812
Mandados cumpridos	56.244	53.650	46.969
Mandados não cumpridos	100	17	11
Certidões de distribuição expedidas	248.865	246.542	260.027

Fonte: Justiça federal.

(1) Excluíve Ilhéus.

2.7.2 Acidentes de trânsito

2.7.2.1 Acidentes de trânsito e vítimas, segundo as especificações, no município de Salvador Bahia – 2005-2011

Anos	Acidentes			Vítimas		
	Total	Com vítimas	Sem vítimas	Total	Mortos	Feridos
2005	26.595	4.933	21.662	6.255	245	6.010
2006	24.575	4.589	19.986	6.016	267	5.749
2007	26.470	5.515	20.955	6.948	243	6.705
2008	27.999	6.553	21.446	7.949	223	7.726
2009 (1)	37.177	6.559	30.618	8.003	224	7.779
2010	38.515	7.064	31.451	8.635	258	8.377
2011	6.778	6.778	-	8.242	240	8.002

Fontes: SET/Detran/CP.

(1) Dados sujeitos a retificações.

2.7.2.1.1 Acidentes de trânsito e vítimas, segundo as especificações, no município de Salvador Bahia – 2010/2011

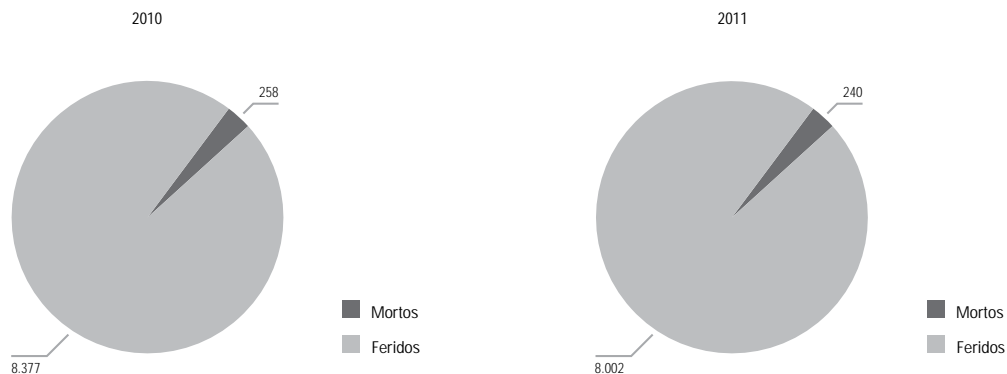

Fontes: SET, Detran/CP.

2.7.2.2 Vítimas de acidentes de trânsito, segundo o tipo, no município de Salvador – Bahia – 2011

Tipo	Acidentes com vítimas	Vítimas		
		Total	Mortos	Feridos
Total	6.778	8.242	240	8.002
Atropelo	1.883	2.086	115	1.971
Choque (1)	701	974	22	952
Capotamento	129	205	10	195
Colisão (2)	2.811	3.560	58	3.502
Queda (3)	1.063	1.171	12	1.159
Tombamento	6	19	1	18
Outros	185	227	22	205

Fontes: SET, Detran/CP.

Nota: "Outros", estão incluídos os acidentes "Não declarados".

(1) Choque: Acidente entre um veículo em movimento e objeto fixo (poste, veículo parado, etc.).

(2) Colisão: Acidente que ocorre entre dois veículos em movimento.

(3) Queda: Refere-se à queda de indivíduos de um veículo em movimento (ônibus, automóvel, etc.).

2.7.2.2.1 Vítimas de acidentes de trânsito, segundo o tipo, no município de Salvador – Bahia – 2010/2011

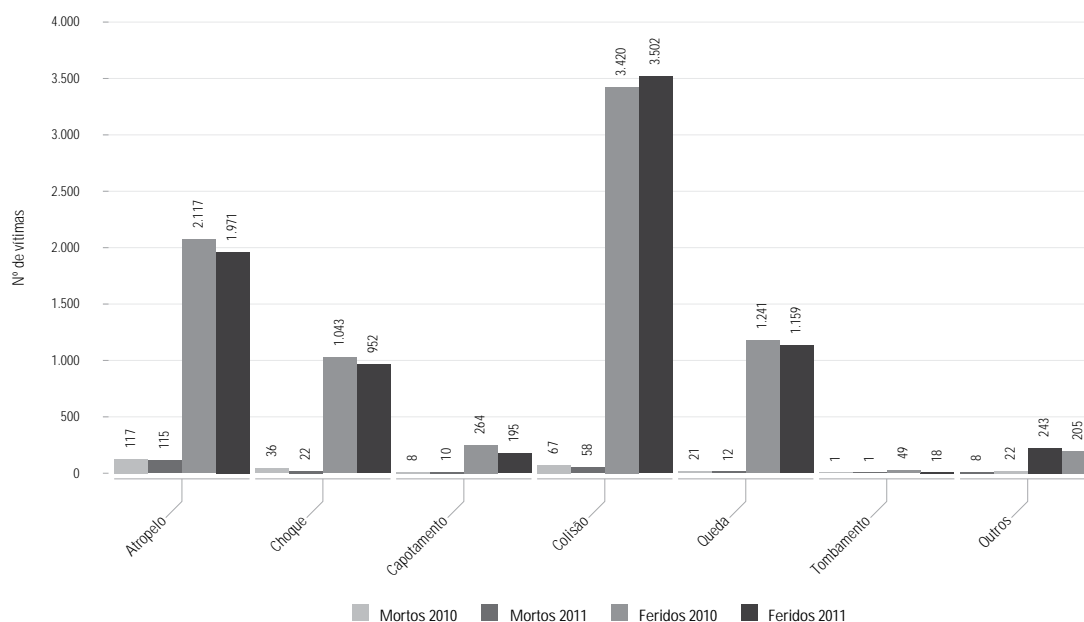

Fontes: SET, Detran/CP.

2.7.3 Justiça eleitoral

2.7.3.1 Eleitorado, votantes, votos válidos, brancos e nulos na eleição para prefeito no primeiro turno, segundo território de identidade e municípios – Bahia – 2012

(continua)

Território de identidade e municípios	Eleitorado	Total de votos	Votos			Abstenções	Abstenções / eleitorado %
			Válidos	Branco	Nulos		
Estado da Bahia	10.467.307	8.260.515	7.548.651	196.987	514.877	2.206.792	0,21
Irecê	308.303	246.535	228.351	5.016	13.168	61.768	0,20
América Dourada	12.662	9.481	7.336	1.182	963	3.181	0,25
Barra do Mendes	13.024	8.689	7.972	203	514	4.335	0,33
Barro Alto	9.608	8.015	7.701	65	249	1.593	0,17
Cafarnaum	12.936	10.044	9.498	128	418	2.892	0,22
Canarana	16.791	13.974	13.153	170	651	2.817	0,17
Central	12.512	10.615	9.790	209	616	1.897	0,15
Gentio do Ouro	9.021	7.450	7.226	74	150	1.571	0,17
Ibipeba	13.364	10.352	8.562	640	1.150	3.012	0,23
Ibititá	14.970	12.314	11.665	143	506	2.656	0,18
Ipupiara	7.840	6.069	5.670	112	287	1.771	0,23
Irecê	43.956	35.189	32.713	653	1.823	8.767	0,20
Itaguaçu da Bahia	9.526	7.964	7.454	92	418	1.562	0,16
João Dourado	17.308	13.953	13.032	208	713	3.355	0,19
Jussara	13.008	9.836	9.054	142	640	3.172	0,24
Lapão	21.281	16.807	15.812	192	803	4.474	0,21
Mulungu do Morro	9.002	6.914	6.431	91	392	2.088	0,23
Presidente Dutra	11.303	9.251	8.661	159	431	2.052	0,18
São Gabriel	15.336	13.252	12.428	179	645	2.084	0,14
Uibaí	11.287	9.438	8.952	118	368	1.849	0,16
Xique-Xique	33.568	26.928	25.241	256	1.431	6.640	0,20
Velho Chico	285.534	217.871	204.331	2.805	10.735	67.663	0,24
Barra	34.914	25.978	23.986	318	1.674	8.936	0,26
Bom Jesus da Lapa	45.866	33.458	30.921	610	1.927	12.408	0,27
Brotas de Macaúbas	9.841	7.379	7.046	76	257	2.462	0,25
Carinhanha	20.486	15.985	15.187	145	653	4.501	0,22
Feira da Mata	4.880	4.167	4.038	35	94	713	0,15
Ibotirama	21.008	15.067	13.951	211	905	5.941	0,28
Igaporã	11.350	9.635	9.054	108	473	1.715	0,15
Malhada	13.084	10.326	9.917	89	320	2.758	0,21
Matina	8.662	7.258	6.896	53	309	1.404	0,16
Morpará	7.858	5.961	5.652	53	256	1.897	0,24
Muquém do São Francisco (1)	8.571	7.157	3.346	43	3.768	1.414	0,16
Oliveira dos Brejinhos	17.361	12.837	11.988	294	555	4.524	0,26
Paratinga	22.489	17.991	16.968	183	840	4.498	0,20
Riacho de Santana	23.275	18.819	17.776	239	804	4.456	0,19
Serra do Ramalho	25.555	17.643	16.307	248	1.088	7.912	0,31
Sítio do Mato	9.953	8.036	7.667	79	290	1.917	0,19
Chapada Diamantina	281.341	225.161	211.423	2.744	10.994	56.180	0,20
Abaíra	6.790	5.669	5.257	67	345	1.121	0,17
Andaraí	10.541	8.192	7.617	107	468	2.349	0,22
Barra da Estiva	17.696	14.766	14.100	144	522	2.930	0,17

2.7.3.1 Eleitorado, votantes, votos válidos, brancos e nulos na eleição para prefeito no primeiro turno, segundo território de identidade e municípios – Bahia – 2012

(continuação)

Território de identidade e municípios	Eleitorado	Total de votos	Votos			Abstenções	Abstenções / eleitorado %
			Válidos	Brancos	Nulos		
Boninal	9.809	7.537	7.015	118	404	2.272	0,23
Bonito	11.114	9.042	8.617	85	340	2.072	0,19
Ibicoara	12.709	10.888	10.168	154	566	1.821	0,14
Ibitiara	12.179	9.161	8.667	83	411	3.018	0,25
Iramaia	9.313	7.587	7.089	115	383	1.726	0,19
Iraquara	15.380	12.623	11.874	132	617	2.757	0,18
Itaeté	10.185	8.372	7.572	143	657	1.813	0,18
Jussiape	8.047	5.546	5.337	43	166	2.501	0,31
Lençóis	7.132	5.713	5.339	89	285	1.419	0,20
Marcionílio Souza	8.022	5.928	5.501	103	324	2.094	0,26
Morro do Chapéu	23.737	18.732	17.318	338	1.076	5.005	0,21
Mucugê	8.609	7.128	6.673	97	358	1.481	0,17
Nova Redenção	6.870	5.223	4.939	42	242	1.647	0,24
Novo Horizonte	8.396	6.888	6.536	69	283	1.508	0,18
Palmeiras	5.994	5.249	4.931	49	269	745	0,12
Piatã	15.147	12.036	11.350	94	592	3.111	0,21
Rio de Contas	12.606	9.518	9.074	86	358	3.088	0,24
Seabra	29.401	23.931	22.463	322	1.146	5.470	0,19
Souto Soares	11.788	9.511	9.066	66	379	2.277	0,19
Utinga	12.682	10.421	9.707	134	580	2.261	0,18
Wagner	7.194	5.500	5.213	64	223	1.694	0,24
Sisal	462.058	360.445	336.248	5.487	18.710	101.613	0,22
Araci	39.372	29.298	27.567	346	1.385	10.074	0,26
Barrocas	11.826	10.105	9.661	95	349	1.721	0,15
Biritinga	11.727	9.593	8.678	261	654	2.134	0,18
Candeal	7.240	6.226	5.896	64	266	1.014	0,14
Cansanção	26.670	19.965	18.833	225	907	6.705	0,25
Conceição do Coité	47.974	41.662	39.524	560	1.578	6.312	0,13
Ichu	5.533	4.526	4.235	60	231	1.007	0,18
Itiúba	29.647	21.387	19.624	310	1.453	8.260	0,28
Lamarão	7.335	5.675	4.991	239	445	1.660	0,23
Monte Santo	43.955	30.924	28.760	472	1.692	13.031	0,30
Nordestina	9.898	7.053	6.422	165	466	2.845	0,29
Queimadas	18.480	14.938	13.947	225	766	3.542	0,19
Quijingue	20.732	16.771	15.958	144	669	3.961	0,19
Retirolândia	13.365	9.392	8.883	126	383	3.973	0,30
Santaluz	28.054	24.028	22.755	279	994	4.026	0,14
São Domingos	7.499	6.155	5.880	56	219	1.344	0,18
Serrinha	56.754	44.630	40.673	953	3.004	12.124	0,21
Teofilândia	18.289	13.257	12.511	156	590	5.032	0,28
Tucano	38.816	29.177	26.599	563	2.015	9.639	0,25
Valente	18.892	15.683	14.851	188	644	3.209	0,17
Litoral Sul	613.338	435.066	401.710	8.513	24.843	178.272	0,29
Almadina	7.693	4.521	4.326	39	156	3.172	0,41
Arataca	8.854	5.422	5.009	79	334	3.432	0,39

2.7.3.1 Eleitorado, votantes, votos válidos, brancos e nulos na eleição para prefeito no primeiro turno, segundo território de identidade e municípios – Bahia – 2012

(continuação)

Território de identidade e municípios	Eleitorado	Total de votos	Votos			Abstenções	Abstenções / eleitorado %
			Válidos	Brancos	Nulos		
Aurelino Leal	12.240	7.936	7.430	97	409	4.304	0,35
Barro Preto	6.752	4.682	4.335	96	251	2.070	0,31
Buerarema	15.529	10.944	10.122	181	641	4.585	0,30
Camacan	23.863	14.033	12.998	199	836	9.830	0,41
Canavieiras	26.592	17.940	16.512	273	1.155	8.652	0,33
Coaraci	21.551	13.793	12.902	195	696	7.758	0,36
Floresta Azul	9.893	6.028	5.500	131	397	3.865	0,39
Ibicaraí	24.178	14.845	13.610	313	922	9.333	0,39
Ilhéus	135.451	99.329	90.109	3.115	6.105	36.122	0,27
Itabuna	149.079	117.166	109.607	1.889	5.670	31.913	0,21
Itacaré	12.952	11.075	10.057	192	826	1.877	0,14
Itaju do Colônia	4.841	3.988	3.751	46	191	853	0,18
Itajuípe	20.042	13.479	12.584	203	692	6.563	0,33
Itapé	9.471	7.457	6.952	119	386	2.014	0,21
Itapitanga	8.823	5.082	4.745	76	261	3.741	0,42
Jussari	6.082	4.267	3.960	63	244	1.815	0,30
Maraú	12.708	9.599	8.750	172	677	3.109	0,24
Mascote	12.604	7.532	7.046	89	397	5.072	0,40
Pau Brasil	10.322	5.926	5.570	82	274	4.396	0,43
Santa Luzia	10.703	6.459	5.960	105	394	4.244	0,40
São José da Vitória	5.922	4.269	3.994	54	221	1.653	0,28
Ubaítaba	17.833	11.953	10.728	250	975	5.880	0,33
Una	18.897	13.010	11.874	256	880	5.887	0,31
Uruçuca	20.463	14.331	13.279	199	853	6.132	0,30
Baixo Sul	253.101	200.587	182.961	4.490	13.136	52.514	0,21
Aratuípe	7.756	6.677	6.255	92	330	1.079	0,14
Cairu	11.750	10.645	10.032	122	491	1.105	0,09
Camamu (2)	24.473	16.837	15.812	321	704	7.636	0,31
Gandu	19.706	16.448	15.261	185	1.002	3.258	0,17
Ibirapitanga	16.448	11.150	10.233	159	758	5.298	0,32
Igrapiúna	10.724	7.656	6.803	170	683	3.068	0,29
Ituberá	19.358	14.905	13.878	228	799	4.453	0,23
Jaguaripe	11.954	10.432	9.480	293	659	1.522	0,13
Nilo Peçanha	7.948	7.162	6.710	101	351	786	0,10
Piraí do Norte	5.635	4.862	4.460	61	341	773	0,14
Presidente Tancredo Neves	19.073	15.762	14.650	236	876	3.311	0,17
Taperoá	13.413	10.018	9.013	260	745	3.395	0,25
Teolândia	9.899	8.459	7.874	122	463	1.440	0,15
Valença	60.162	46.904	40.885	1.981	4.038	13.258	0,22
Wenceslau Guimarães	14.802	12.670	11.615	159	896	2.132	0,14
Extremo Sul	308.193	237.811	219.091	4.294	14.426	70.382	0,23
Alcobaça	18.342	14.237	13.070	237	930	4.105	0,22
Caravelas	13.610	11.501	10.460	217	824	2.109	0,15
Ibirapoã	6.184	5.418	4.986	78	354	766	0,12
Itamaraju	43.997	33.596	30.152	972	2.472	10.401	0,24

2.7.3.1 Eleitorado, votantes, votos válidos, brancos e nulos na eleição para prefeito no primeiro turno, segundo território de identidade e municípios – Bahia – 2012

(continuação)

Território de identidade e municípios	Eleitorado	Total de votos	Votos			Abstenções	Abstenções / eleitorado %
			Válidos	Brancos	Nulos		
Itanhém	16.948	12.575	11.448	181	946	4.373	0,26
Jucuruçu	9.002	7.039	6.478	111	450	1.963	0,22
Lajedão	4.347	3.901	3.646	41	214	446	0,10
Medeiros Neto	17.709	14.690	13.279	277	1.134	3.019	0,17
Mucuri	28.399	20.158	18.810	365	983	8.241	0,29
Nova Viçosa	27.555	21.779	20.223	302	1.254	5.776	0,21
Prado	21.398	15.844	14.652	225	967	5.554	0,26
Teixeira de Freitas	94.046	71.876	66.953	1.253	3.670	22.170	0,24
Vereda	6.656	5.197	4.934	35	228	1.459	0,22
Médio Sudoeste da Bahia	190.622	146.427	136.086	1.981	8.360	44.195	0,23
Caatiba	8.366	5.929	5.489	55	385	2.437	0,29
Firmino Alves	4.280	3.740	3.553	30	157	540	0,13
Ibicuí	11.887	9.340	8.821	104	415	2.547	0,21
Iguaí	20.858	14.493	13.236	260	997	6.365	0,31
Itambé	19.427	14.451	13.487	170	794	4.976	0,26
Itapetinga	46.606	36.682	34.369	585	1.728	9.924	0,21
Itarantim	13.524	11.638	10.924	104	610	1.886	0,14
Itororó	17.054	12.782	11.830	196	756	4.272	0,25
Macarani	14.190	10.995	9.984	169	842	3.195	0,23
Maiquinique	7.232	5.891	5.472	81	338	1.341	0,19
Nova Canaã	12.573	9.978	9.158	102	718	2.595	0,21
Potiraguá	9.319	6.777	6.260	92	425	2.542	0,27
Santa Cruz da Vitória	5.306	3.731	3.503	33	195	1.575	0,30
Vale do Jequiriçá	240.286	188.318	174.925	3.408	9.985	51.968	0,22
Amargosa	24.333	20.243	18.811	354	1.078	4.090	0,17
Brejões	11.684	8.822	8.106	243	473	2.862	0,24
Cravolândia	4.619	3.535	3.340	37	158	1.084	0,23
Elísio Medrado	8.014	6.736	6.423	93	220	1.278	0,16
Irajuba	5.246	4.533	4.284	80	169	713	0,14
Itaquara	6.311	5.359	5.075	52	232	952	0,15
Itiruçu	10.988	7.630	7.107	160	363	3.358	0,31
Jaguaquara	35.882	27.017	25.158	494	1.365	8.865	0,25
Jiquiriçá	10.954	8.698	8.134	133	431	2.256	0,21
Lafayette Coutinho	4.389	3.025	2.273	240	512	1.364	0,31
Lagedo do Tabocal	5.998	4.814	4.457	92	265	1.184	0,20
Laje	18.349	14.924	13.671	272	981	3.425	0,19
Maracás	20.347	15.232	14.298	285	649	5.115	0,25
Milagres	8.898	7.297	6.828	95	374	1.601	0,18
Mutuípe	17.364	13.645	12.579	210	856	3.719	0,21
Nova Itarana	5.526	4.618	4.274	102	242	908	0,16
Planaltino	6.483	5.155	4.822	65	268	1.328	0,20
Santa Inês	7.946	6.604	6.139	110	355	1.342	0,17
São Miguel das Matas	10.889	7.616	7.227	107	282	3.273	0,30
Ubaíra	16.066	12.815	11.919	184	712	3.251	0,20

2.7.3.1 Eleitorado, votantes, votos válidos, brancos e nulos na eleição para prefeito no primeiro turno, segundo território de identidade e municípios – Bahia – 2012

(continuação)

Território de identidade e municípios	Eleitorado	Total de votos	Votos			Abstenções	Abstenções / eleitorado %
			Válidos	Branco	Nulos		
Sertão do São Francisco	362.234	295.867	275.369	4.150	16.348	66.367	0,18
Campo Alegre de Lourdes	21.516	15.928	14.714	155	1.059	5.588	0,26
Canudos	12.257	9.757	9.281	63	413	2.500	0,20
Casa Nova	48.200	42.115	39.328	565	2.222	6.085	0,13
Curaçá	24.372	20.250	19.236	166	848	4.122	0,17
Juazeiro	135.175	111.495	102.566	2.049	6.880	23.680	0,18
Pilão Arcado	25.131	19.062	17.513	286	1.263	6.069	0,24
Remanso	29.222	23.724	21.751	274	1.699	5.498	0,19
Sento Sé	28.763	22.205	21.197	213	795	6.558	0,23
Sobradinho	17.185	14.972	14.266	164	542	2.213	0,13
Uauá	20.413	16.359	15.517	215	627	4.054	0,20
Bacia do Rio Grande	290.104	238.058	224.593	2.857	10.608	52.046	0,18
Angical	12.464	10.524	9.911	121	492	1.940	0,16
Baianópolis	11.181	9.835	9.395	110	330	1.346	0,12
Barreiras	89.562	73.071	69.327	938	2.806	16.491	0,18
Buritirama	15.280	11.474	10.776	124	574	3.806	0,25
Catolândia	3.831	3.104	2.931	28	145	727	0,19
Cotegipe	10.792	9.024	8.551	64	409	1.768	0,16
Cristópolis	11.932	10.115	9.562	132	421	1.817	0,15
Formosa do Rio Preto	17.281	14.383	13.627	134	622	2.898	0,17
Luís Eduardo Magalhães	36.464	30.262	29.019	312	931	6.202	0,17
Mansidão	9.733	7.725	7.287	106	332	2.008	0,21
Riachão das Neves	17.714	14.818	13.563	236	1.019	2.896	0,16
Santa Rita de Cássia	24.083	18.436	17.375	224	837	5.647	0,23
São Desidério	19.766	16.494	14.896	257	1.341	3.272	0,17
Wanderley	10.021	8.793	8.373	71	349	1.228	0,12
Bacia do Paramirim	128.988	100.063	94.272	1.138	4.653	28.925	0,22
Boquira	16.271	12.222	11.560	111	551	4.049	0,25
Botuporã	9.353	7.706	7.287	75	344	1.647	0,18
Caturama	7.110	6.130	5.841	62	227	980	0,14
Érico Cardoso	9.247	7.207	6.940	63	204	2.040	0,22
Ibipitanga	12.209	9.459	8.849	137	473	2.750	0,23
Macaúbas	35.469	25.778	24.160	289	1.329	9.691	0,27
Paramirim	16.234	12.448	11.694	181	573	3.786	0,23
Rio do Pires	10.598	8.899	8.374	90	435	1.699	0,16
Tanque Novo	12.497	10.214	9.567	130	517	2.283	0,18
Sertão Produtivo	349.532	280.050	261.207	4.119	14.724	69.482	0,20
Brumado	49.713	38.851	35.985	646	2.220	10.862	0,22
Caculé	15.957	13.456	12.551	225	680	2.501	0,16
Caetité	39.193	31.102	29.155	456	1.491	8.091	0,21
Candiba	11.159	9.123	8.616	122	385	2.036	0,18
Contendas do Sincorá	4.260	3.157	2.981	37	139	1.103	0,26
Dom Basílio	9.804	8.533	8.074	93	366	1.271	0,13
Guanambi	57.868	46.789	43.041	905	2.843	11.079	0,19

2.7.3.1 Eleitorado, votantes, votos válidos, brancos e nulos na eleição para prefeito no primeiro turno, segundo território de identidade e municípios – Bahia – 2012

(continuação)

Território de identidade e municípios	Eleitorado	Total de votos	Votos			Abstenções	Abstenções / eleitorado %
			Válidos	Brancos	Nulos		
Ibiassucê	8.698	7.199	6.749	66	384	1.499	0,17
Ituaçu	14.699	11.950	10.918	207	825	2.749	0,19
Iuiu	8.190	6.701	6.387	70	244	1.489	0,18
Lagoa Real	10.635	8.140	7.798	75	267	2.495	0,23
Livramento de Nossa Senhora	34.215	26.747	25.375	328	1.044	7.468	0,22
Malhada de Pedras	7.257	6.068	5.776	71	221	1.189	0,16
Palmas de Monte Alto	15.966	13.449	12.231	172	1.046	2.517	0,16
Pindaí	11.913	9.912	9.282	172	458	2.001	0,17
Rio do Antônio	11.472	8.656	7.822	121	713	2.816	0,25
Sebastião Laranjeiras	7.207	6.010	5.738	58	214	1.197	0,17
Tanhaçu	19.223	14.370	13.545	158	667	4.853	0,25
Urandi	12.103	9.837	9.183	137	517	2.266	0,19
Piemonte do Paraguaçu	195.793	151.142	137.937	3.322	9.883	44.651	0,23
Boa Vista do Tupim	13.549	10.851	9.959	108	784	2.698	0,20
laçu	21.286	14.558	13.254	371	933	6.728	0,32
Ibiquera	3.888	2.927	2.733	32	162	961	0,25
Itaberaba	40.922	32.642	28.889	1.371	2.382	8.280	0,20
Itatim	11.339	9.700	9.015	168	517	1.639	0,14
Lajedinho	3.457	2.557	2.410	40	107	900	0,26
Macajuba	9.888	7.686	7.058	97	531	2.202	0,22
Mundo Novo	15.959	12.368	11.477	194	697	3.591	0,23
Piritiba	14.214	10.679	9.924	130	625	3.535	0,25
Rafael Jambeiro	17.160	14.158	12.981	201	976	3.002	0,17
Ruy Barbosa	24.079	17.794	16.103	385	1.306	6.285	0,26
Santa Terezinha	9.001	6.960	6.470	108	382	2.041	0,23
Tapiramutá	11.051	8.262	7.664	117	481	2.789	0,25
Bacia do Jacuípe	192.668	155.134	143.496	2.480	9.158	37.534	0,19
Baixa Grande	15.171	12.409	11.337	262	810	2.762	0,18
Capela do Alto Alegre	9.882	7.881	7.332	92	457	2.001	0,20
Gavião	5.240	3.606	3.423	46	137	1.634	0,31
Ipirá	42.614	34.768	31.938	584	2.246	7.846	0,18
Mairi	14.143	11.588	10.783	185	620	2.555	0,18
Nova Fátima	6.999	6.284	5.919	89	276	715	0,10
Pé de Serra	12.608	9.202	8.711	73	418	3.406	0,27
Pintadas	8.294	6.551	6.174	64	313	1.743	0,21
Quixabeira	8.060	6.457	6.050	124	283	1.603	0,20
Riachão do Jacuípe	25.602	21.658	20.286	287	1.085	3.944	0,15
São José do Jacuípe	7.532	6.520	6.131	87	302	1.012	0,13
Serra Preta	18.734	13.664	12.091	368	1.205	5.070	0,27
Várzea da Roça	10.478	8.687	7.867	162	658	1.791	0,17
Várzea do Poço	7.311	5.859	5.454	57	348	1.452	0,20
Piemonte da Diamantina	173.134	134.101	122.986	2.124	8.991	39.033	0,23
Caém	8.212	6.398	5.845	78	475	1.814	0,22
Capim Grosso	20.585	16.771	15.448	367	956	3.814	0,19

2.7.3.1 Eleitorado, votantes, votos válidos, brancos e nulos na eleição para prefeito no primeiro turno, segundo território de identidade e municípios – Bahia – 2012

(continuação)

Território de identidade e municípios	Eleitorado	Total de votos	Votos			Abstenções	Abstenções / eleitorado %
			Válidos	Branco	Nulos		
Jacobina	56.989	44.140	40.385	702	3.053	12.849	0,23
Miguel Calmon	22.160	16.061	14.498	200	1.363	6.099	0,28
Mirangaba	12.984	9.268	8.640	120	508	3.716	0,29
Ourolándia	13.229	10.722	9.918	105	699	2.507	0,19
Saúde	8.597	6.951	6.416	137	398	1.646	0,19
Serrolândia	10.114	7.858	6.897	227	734	2.256	0,22
Umburanas	10.746	8.698	8.255	79	364	2.048	0,19
Várzea Nova	9.518	7.234	6.684	109	441	2.284	0,24
Semiárido Nordeste II	311.064	242.524	226.913	3.626	11.985	68.540	0,22
Adustina	11.918	9.371	8.757	144	470	2.547	0,21
Antas	10.825	9.180	8.908	67	205	1.645	0,15
Banzaê	9.877	7.617	7.155	81	381	2.260	0,23
Cícero Dantas	24.134	20.378	19.192	359	827	3.756	0,16
Cipó	12.588	10.603	9.901	163	539	1.985	0,16
Coronel João Sá	13.048	10.858	10.246	118	494	2.190	0,17
Euclides da Cunha	41.927	31.798	29.839	513	1.446	10.129	0,24
Fátima	14.549	11.558	10.824	241	493	2.991	0,21
Heliópolis	11.266	8.950	8.437	77	436	2.316	0,21
Jeremoabo	25.845	20.624	19.391	240	993	5.221	0,20
Nova Soure	20.315	14.654	13.363	332	959	5.661	0,28
Novo Triunfo	7.900	6.023	5.707	60	256	1.877	0,24
Paripiranga	24.323	18.314	17.119	264	931	6.009	0,25
Pedro Alexandre	9.425	7.371	6.828	110	433	2.054	0,22
Ribeira do Amparo	11.985	9.043	8.407	136	500	2.942	0,25
Ribeira do Pombal	39.166	29.405	27.451	503	1.451	9.761	0,25
Santa Brígida	12.390	9.146	8.333	132	681	3.244	0,26
Sítio do Quinto	9.583	7.631	7.055	86	490	1.952	0,20
Litoral Norte e Agreste Baiano	472.642	383.456	351.160	9.269	23.027	89.186	0,19
Acajutiba	10.983	9.390	8.706	169	515	1.593	0,15
Alagoinhas	103.311	83.502	75.726	2.508	5.268	19.809	0,19
Aporá	13.707	10.602	9.762	148	692	3.105	0,23
Araçás	10.392	8.652	7.999	140	513	1.740	0,17
Aramari	8.268	7.350	6.797	160	393	918	0,11
Cardeal da Silva	7.169	5.891	5.341	122	428	1.278	0,18
Catu	38.979	32.674	29.526	1.065	2.083	6.305	0,16
Conde	17.912	13.459	12.449	217	793	4.453	0,25
Crisópolis	16.435	12.245	11.161	161	923	4.190	0,25
Entre Rios	29.220	22.832	20.962	633	1.237	6.388	0,22
Esplanada	23.018	19.152	17.699	365	1.088	3.866	0,17
Inhambupe	25.209	20.921	19.270	498	1.153	4.288	0,17
Itanagra	4.859	4.152	3.802	73	277	707	0,15
Itapicuru	23.058	17.285	15.548	337	1.400	5.773	0,25
Jandaíra	7.920	6.485	5.980	119	386	1.435	0,18
Mata de São João	33.012	28.167	25.877	766	1.524	4.845	0,15
Olindina	20.274	14.827	13.471	336	1.020	5.447	0,27

2.7.3.1 Eleitorado, votantes, votos válidos, brancos e nulos na eleição para prefeito no primeiro turno, segundo território de identidade e municípios – Bahia – 2012

(continuação)

Território de identidade e municípios	Eleitorado	Total de votos	Votos			Abstenções	Abstenções / eleitorado %
			Válidos	Brancos	Nulos		
Ouriçangas	6.935	5.762	5.300	112	350	1.173	0,17
Pedrão	6.277	5.289	4.910	86	293	988	0,16
Pojuca	24.252	22.059	20.234	686	1.139	2.193	0,09
Rio Real	27.930	22.550	21.062	400	1.088	5.380	0,19
Sátiro Dias	13.522	10.210	9.578	168	464	3.312	0,24
Portal do Sertão	633.380	523.912	488.384	9.648	25.880	109.468	0,17
Água Fria	14.974	10.005	8.949	209	847	4.969	0,33
Amélia Rodrigues	17.228	14.979	13.552	527	900	2.249	0,13
Anguera	10.943	7.930	7.439	139	352	3.013	0,28
Antônio Cardoso	10.789	9.187	8.542	152	493	1.602	0,15
Conceição da Feira	14.233	12.747	11.660	347	740	1.486	0,10
Conceição do Jacuípe	21.204	18.306	16.930	476	900	2.898	0,14
Coração de Maria	19.616	16.664	15.083	553	1.028	2.952	0,15
Feira de Santana	375.303	315.730	296.721	4.937	14.072	59.573	0,16
Ipecaetá	14.975	10.902	9.956	236	710	4.073	0,27
Irará	23.173	18.236	16.826	363	1.047	4.937	0,21
Santa Bárbara	17.174	14.411	13.473	202	736	2.763	0,16
Santanópolis	9.583	7.348	6.734	186	428	2.235	0,23
Santo Estêvão	35.740	27.330	25.255	482	1.593	8.410	0,24
São Gonçalo dos Campos	24.210	20.563	19.009	477	1.077	3.647	0,15
Tanquinho	8.339	5.684	5.345	101	238	2.655	0,32
Teodoro Sampaio	6.408	5.578	5.146	113	319	830	0,13
Terra Nova	9.488	8.312	7.764	148	400	1.176	0,12
Vitória da Conquista	533.920	409.660	376.692	7.565	25.403	124.260	0,23
Anagé	21.346	14.718	13.498	228	992	6.628	0,31
Aracatu	12.864	10.497	9.837	103	557	2.367	0,18
Barra do Choça	25.302	19.816	18.184	404	1.228	5.486	0,22
Belo Campo	15.652	11.741	11.199	134	408	3.911	0,25
Bom Jesus da Serra	8.749	6.439	5.934	93	412	2.310	0,26
Caetanos	9.356	7.313	6.843	59	411	2.043	0,22
Cândido Sales	22.763	16.187	14.988	168	1.031	6.576	0,29
Caraíbas	8.025	6.759	6.337	79	343	1.266	0,16
Condeúba	16.251	11.885	11.053	157	675	4.366	0,27
Cordeiros	6.709	5.210	4.862	68	280	1.499	0,22
Encruzilhada	17.448	11.939	10.806	176	957	5.509	0,32
Guajeru	7.607	5.305	4.977	49	279	2.302	0,30
Jacaraci	11.296	8.964	8.342	106	516	2.332	0,21
Licínio de Almeida	9.140	7.838	7.309	135	394	1.302	0,14
Maetinga	7.019	5.426	5.069	63	294	1.593	0,23
Mirante	7.409	5.833	5.392	56	385	1.576	0,21
Mortugaba	9.464	7.611	7.234	64	313	1.853	0,20
Piripá	9.265	6.964	6.540	71	353	2.301	0,25
Planalto	18.996	14.773	13.917	156	700	4.223	0,22
Poções	34.268	24.048	21.528	474	2.046	10.220	0,30
Presidente Jânio Quadros	11.333	8.236	7.594	110	532	3.097	0,27

2.7.3.1 Eleitorado, votantes, votos válidos, brancos e nulos na eleição para prefeito no primeiro turno, segundo território de identidade e municípios – Bahia – 2012

(continuação)

Território de identidade e municípios	Eleitorado	Total de votos	Votos			Abstenções	Abstenções / eleitorado %
			Válidos	Branco	Nulos		
Ribeirão do Largo	8.961	7.098	6.434	99	565	1.863	0,21
Tremedal	18.172	12.832	11.941	123	768	5.340	0,29
Vitória da Conquista	216.525	172.228	156.874	4.390	10.964	44.297	0,20
Recôncavo	452.308	376.945	349.469	7.689	19.787	75.363	0,17
Cabaceiras do Paraguaçu	13.539	10.537	9.881	123	533	3.002	0,22
Cachoeira	23.588	20.145	18.566	458	1.121	3.443	0,15
Castro Alves	21.960	18.414	17.132	335	947	3.546	0,16
Conceição do Almeida	14.974	12.198	11.318	206	674	2.776	0,19
Cruz das Almas	42.081	35.300	33.018	714	1.568	6.781	0,16
Dom Macêdo Costa	4.491	3.444	3.293	36	115	1.047	0,23
Governador Mangabeira	18.127	13.368	12.304	317	747	4.759	0,26
Maragogipe	30.947	26.600	24.423	599	1.578	4.347	0,14
Muniz Ferreira	7.957	6.286	5.873	80	333	1.671	0,21
Muritiba	22.730	17.814	16.497	414	903	4.916	0,22
Nazaré	21.821	17.546	16.336	372	838	4.275	0,20
Santo Amaro	44.315	37.044	33.397	1.198	2.449	7.271	0,16
Santo Antônio de Jesus	65.315	53.489	49.774	891	2.824	11.826	0,18
São Felipe	17.758	14.466	13.723	244	499	3.292	0,19
São Félix	9.864	8.710	8.201	129	380	1.154	0,12
São Francisco do Conde	29.809	27.002	25.567	375	1.060	2.807	0,09
São Sebastião do Passé	30.163	26.532	23.921	741	1.870	3.631	0,12
Sapeaçu	14.768	11.830	10.993	228	609	2.938	0,20
Saubara	10.871	9.634	9.088	140	406	1.237	0,11
Varzedo	7.230	6.586	6.164	89	333	644	0,09
Médio Rio de Contas	296.625	213.592	197.484	4.041	12.067	83.033	0,28
Aiquara	5.573	3.707	3.437	46	224	1.866	0,33
Apuarema	5.830	4.559	4.288	71	200	1.271	0,22
Barra do Rocha	5.808	3.809	3.578	30	201	1.999	0,34
Boa Nova	15.925	9.666	8.768	162	736	6.259	0,39
Dário Meira	11.606	6.555	6.057	92	406	5.051	0,44
Gongogi	7.194	4.342	3.952	85	305	2.852	0,40
Ibirataia	17.669	12.431	11.244	265	922	5.238	0,30
Ipiaú	30.337	25.118	23.510	364	1.244	5.219	0,17
Itagi	15.546	8.732	8.315	98	319	6.814	0,44
Itagibá	13.230	9.574	8.736	131	707	3.656	0,28
Itamarí	6.850	5.698	5.287	67	344	1.152	0,17
Jequié	110.024	85.143	78.620	2.116	4.407	24.881	0,23
Jitaúna	16.660	10.521	9.748	160	613	6.139	0,37
Manoel Vitorino	12.977	9.302	8.801	100	401	3.675	0,28
Nova Ibiá	5.484	4.561	4.263	71	227	923	0,17
Ubatã	15.912	9.874	8.880	183	811	6.038	0,38
Bacia do Rio Corrente	171.341	134.363	126.541	1.618	6.204	36.978	0,22
Brejolândia	8.040	7.151	6.879	68	204	889	0,11
Canápolis	7.888	6.834	6.421	65	348	1.054	0,13

2.7.3.1 Eleitorado, votantes, votos válidos, brancos e nulos na eleição para prefeito no primeiro turno, segundo território de identidade e municípios – Bahia – 2012

(continuação)

Território de identidade e municípios	Eleitorado	Total de votos	Votos			Abstenções	Abstenções / eleitorado %
			Válidos	Brancos	Nulos		
Côcos	15.428	11.953	11.418	91	444	3.475	0,23
Coribe	14.101	10.374	9.876	83	415	3.727	0,26
Correntina	27.384	20.935	19.348	377	1.210	6.449	0,24
Jaborandi	8.047	6.646	6.328	79	239	1.401	0,17
Santa Maria da Vitória	33.143	23.602	22.066	322	1.214	9.541	0,29
Santana	19.442	16.200	15.087	204	909	3.242	0,17
São Félix do Coribe	11.153	8.924	8.472	117	335	2.229	0,20
Serra Dourada	15.807	13.014	12.373	128	513	2.793	0,18
Tabocas do Brejo Velho	10.908	8.730	8.273	84	373	2.178	0,20
Itaparica	126.659	97.320	89.807	1.996	5.517	29.339	0,23
Abaré	11.943	10.467	9.864	53	550	1.476	0,12
Chorrochó	9.657	7.418	6.868	95	455	2.239	0,23
Glória	14.597	9.945	9.168	294	483	4.652	0,32
Macururé	7.389	5.456	5.185	44	227	1.933	0,26
Paulo Afonso	77.100	58.650	53.605	1.467	3.578	18.450	0,24
Rodelas	5.973	5.384	5.117	43	224	589	0,10
Piemonte Norte do Itapicuru	192.549	154.088	144.410	2.077	7.601	38.461	0,20
Andorinha	12.868	10.068	9.557	130	381	2.800	0,22
Antônio Gonçalves	8.640	6.685	6.348	65	272	1.955	0,23
Caldeirão Grande	8.844	7.160	6.598	94	468	1.684	0,19
Campo Formoso	48.162	39.091	36.773	403	1.915	9.071	0,19
Filadélfia	13.818	10.858	10.128	143	587	2.960	0,21
Jaguarari	22.464	18.043	16.986	282	775	4.421	0,20
Pindobaçu	16.847	12.515	11.804	132	579	4.332	0,26
Ponto Novo	12.204	9.190	8.631	127	432	3.014	0,25
Senhor do Bonfim	48.702	40.478	37.585	701	2.192	8.224	0,17
Metropolitano de Salvador	2.398.078	1.926.657	1.672.963	86.542	167.152	471.421	0,20
Camaçari	147.033	124.617	112.656	4.200	7.761	22.416	0,15
Candeias	60.353	49.933	46.692	1.268	1.973	10.420	0,17
Dias D'Ávila	42.967	34.402	31.484	959	1.959	8.565	0,20
Itaparica	15.904	13.003	12.243	211	549	2.901	0,18
Lauro de Freitas	106.633	88.805	78.584	3.379	6.842	17.828	0,17
Madre de Deus	13.821	12.565	11.865	238	462	1.256	0,09
Salinas da Margarida	10.619	9.534	8.864	186	484	1.085	0,10
Salvador	1.893.841	1.506.522	1.292.107	72.972	141.443	387.319	0,20
Simões Filho	77.841	64.059	57.281	2.295	4.483	13.782	0,18
Vera Cruz	29.066	23.217	21.187	834	1.196	5.849	0,20
Costa do Descobrimento	243.512	185.362	169.842	3.988	11.532	58.150	0,24
Belmonte	15.060	11.999	11.247	152	600	3.061	0,20
Eunápolis	74.329	55.375	50.075	1.355	3.945	18.954	0,26
Guaratinga	16.952	12.982	12.164	140	678	3.970	0,23
Itabela	23.037	17.125	15.892	338	895	5.912	0,26

2.7.3.1 Eleitorado, votantes, votos válidos, brancos e nulos na eleição para prefeito no primeiro turno, segundo território de identidade e municípios – Bahia – 2012

(conclusão)

Território de identidade e municípios	Eleitorado	Total de votos	Votos			Abstenções	Abstenções / eleitorado %
			Válidos	Branco	Nulos		
Itagimirim	5.897	4.862	4.471	61	330	1.035	0,18
Itapebi	9.647	6.788	6.304	87	397	2.859	0,30
Porto Seguro	79.333	62.078	56.419	1.619	4.040	17.255	0,22
Santa Cruz Cabralia	19.257	14.153	13.270	236	647	5.104	0,27

Fonte:TRE.

(1) Resultado da eleição suplementar em 07/03/2013

(2) Resultado da eleição suplementar em 03/03/2013

2.7.3.2 Eleitorado, votantes, votos válidos, brancos e nulos na eleição para prefeito no segundo turno, segundo território de identidade e municípios – Bahia – 2012

Território de identidade e municípios	Eleitorado	Total de votos	Votos			Abstenções	Abstenções / eleitorado %
			Válidos	Branco	Nulos		
Estado da Bahia	4.004.207	3.122.252	2.845.030	75.280	201.942	881.955	0,22
Vitória da Conquista	216.525	169.190	161.832	2.122	5.236	47.335	0,22
Vitória da Conquista	216.525	169.190	161.832	2.122	5.236	47.335	0,22
Metropolitano de Salvador	1.893.841	1.476.531	1.341.599	36.579	98.353	417.310	0,22
Salvador	1.893.841	1.476.531	1.341.599	36.579	98.353	417.310	0,22

Fonte:TRE.

2.7.3.3 Eleitorado, votantes, votos válidos, brancos e nulos na eleição para vereador, segundo território de identidade e municípios – Bahia – 2012

(continua)

Território de identidade e municípios	Eleitorado	Total de votos	Votos			Abstenções	Abstenções / eleitorado %
			Válidos	Brancos	Nulos		
Estado da Bahia	10.468.497	8.262.084	7.751.035	216.514	294.535	2.206.413	0,21
Irecê	308.303	246.535	237.348	3.007	6.180	61.768	0,20
América Dourada	12.662	9.481	9.101	126	254	3.181	0,25
Barra do Mendes	13.024	8.689	8.419	146	124	4.335	0,33
Barro Alto	9.608	8.015	7.864	47	104	1.593	0,17
Cafarnaum	12.936	10.044	9.653	157	234	2.892	0,22
Canarana	16.791	13.974	13.542	143	289	2.817	0,17
Central	12.512	10.615	10.255	113	247	1.897	0,15
Gentio do Ouro	9.021	7.450	7.181	45	224	1.571	0,17
Ibipeba	13.364	10.352	9.911	105	336	3.012	0,23
Ibititá	14.970	12.314	11.962	116	236	2.656	0,18
Ipupiara	7.840	6.069	5.838	66	165	1.771	0,23
Irecê	43.956	35.189	33.413	674	1.102	8.767	0,20
Itaguaçu da Bahia	9.526	7.964	7.717	69	178	1.562	0,16
João Dourado	17.308	13.953	13.476	165	312	3.355	0,19
Jussara	13.008	9.836	9.395	97	344	3.172	0,24
Lapão	21.281	16.807	16.231	170	406	4.474	0,21
Mulungu do Morro	9.002	6.914	6.679	77	158	2.088	0,23
Presidente Dutra	11.303	9.251	8.906	113	232	2.052	0,18
São Gabriel	15.336	13.252	12.783	163	306	2.084	0,14
Uibaí	11.287	9.438	9.045	135	258	1.849	0,16
Xique-Xique	33.568	26.928	25.977	280	671	6.640	0,20
Velho Chico	285.534	217.871	209.545	2.453	5.873	67.663	0,24
Barra	34.914	25.978	24.943	290	745	8.936	0,26
Bom Jesus da Lapa	45.866	33.458	32.081	522	855	12.408	0,27
Brotas de Macaúbas	9.841	7.379	6.977	81	321	2.462	0,25
Carinhanha	20.486	15.985	15.519	141	325	4.501	0,22
Feira da Mata	4.880	4.167	4.094	21	52	713	0,15
Ibotirama	21.008	15.067	14.578	172	317	5.941	0,28
Igaporã	11.350	9.635	9.275	116	244	1.715	0,15
Malhada	13.084	10.326	10.030	78	218	2.758	0,21
Matina	8.662	7.258	6.878	62	318	1.404	0,16
Morpará	7.858	5.961	5.661	52	248	1.897	0,24
Muquém do São Francisco	8.952	7.331	7.088	44	199	1.621	0,18
Oliveira dos Brejinhos	17.361	12.837	12.300	177	360	4.524	0,26
Paratinga	22.489	17.991	17.372	172	447	4.498	0,20
Riacho de Santana	23.275	18.819	18.170	239	410	4.456	0,19
Serra do Ramalho	25.555	17.643	16.791	221	631	7.912	0,31
Sítio do Mato	9.953	8.036	7.788	65	183	1.917	0,19
Chapada Diamantina	281.341	225.161	215.256	2.778	7.127	56.180	0,20
Abaíra	6.790	5.669	5.483	58	128	1.121	0,17
Andaraí	10.541	8.192	7.737	100	355	2.349	0,22
Barra da Estiva	17.696	14.766	14.176	166	424	2.930	0,17
Boninal	9.809	7.537	7.241	103	193	2.272	0,23

2.7.3.3 Eleitorado, votantes, votos válidos, brancos e nulos na eleição para vereador, segundo território de identidade e municípios – Bahia – 2012

(continuação)

Território de identidade e municípios	Eleitorado	Total de votos	Votos			Abstenções	Abstenções / eleitorado %
			Válidos	Branco	Nulos		
Bonito	11.114	9.042	8.820	72	150	2.072	0,19
Ibicoara	12.709	10.888	10.418	169	301	1.821	0,14
Ibitiara	12.179	9.161	8.688	82	391	3.018	0,25
Iramaia	9.313	7.587	7.270	93	224	1.726	0,19
Iraquara	15.380	12.623	12.158	169	296	2.757	0,18
Itaeté	10.185	8.372	7.898	143	331	1.813	0,18
Jussiape	8.047	5.546	5.427	37	82	2.501	0,31
Lençóis	7.132	5.713	5.384	117	212	1.419	0,20
Marcionílio Souza	8.022	5.928	5.573	72	283	2.094	0,26
Morro do Chapéu	23.737	18.732	17.795	279	658	5.005	0,21
Mucugê	8.609	7.128	6.832	107	189	1.481	0,17
Nova Redenção	6.870	5.223	4.960	48	215	1.647	0,24
Novo Horizonte	8.396	6.888	6.498	77	313	1.508	0,18
Palmeiras	5.994	5.249	5.029	60	160	745	0,12
Piatã	15.147	12.036	11.390	116	530	3.111	0,21
Rio de Contas	12.606	9.518	9.151	117	250	3.088	0,24
Seabra	29.401	23.931	22.712	363	856	5.470	0,19
Souto Soares	11.788	9.511	9.333	56	122	2.277	0,19
Utinga	12.682	10.421	10.056	104	261	2.261	0,18
Wagner	7.194	5.500	5.227	70	203	1.694	0,24
Sisal	462.058	360.445	344.853	5.011	10.581	101.613	0,22
Araci	39.372	29.298	28.286	330	682	10.074	0,26
Barrocas	11.826	10.105	9.797	69	239	1.721	0,15
Biritinga	11.727	9.593	9.012	173	408	2.134	0,18
Candeal	7.240	6.226	6.028	64	134	1.014	0,14
Cansanção	26.670	19.965	19.239	218	508	6.705	0,25
Conceição do Coité	47.974	41.662	39.966	654	1.042	6.312	0,13
Ichu	5.533	4.526	4.374	47	105	1.007	0,18
Itiúba	29.647	21.387	20.573	319	495	8.260	0,28
Lamarão	7.335	5.675	5.164	119	392	1.660	0,23
Monte Santo	43.955	30.924	29.429	413	1.082	13.031	0,30
Nordestina	9.898	7.053	6.565	130	358	2.845	0,29
Queimadas	18.480	14.938	14.333	231	374	3.542	0,19
Quijingue	20.732	16.771	15.901	159	711	3.961	0,19
Retirolândia	13.365	9.392	9.005	126	261	3.973	0,30
Santaluz	28.054	24.028	22.970	345	713	4.026	0,14
São Domingos	7.499	6.155	5.954	46	155	1.344	0,18
Serrinha	56.754	44.630	42.435	781	1.414	12.124	0,21
Teofilândia	18.289	13.257	12.789	135	333	5.032	0,28
Tucano	38.816	29.177	27.907	451	819	9.639	0,25
Valente	18.892	15.683	15.126	201	356	3.209	0,17
Litoral Sul	613.338	435.066	416.080	7.445	11.541	178.272	0,29
Almadina	7.693	4.521	4.308	50	163	3.172	0,41
Arataca	8.854	5.422	5.198	56	168	3.432	0,39
Aurelino Leal	12.240	7.936	7.554	88	294	4.304	0,35

2.7.3.3 Eleitorado, votantes, votos válidos, brancos e nulos na eleição para vereador, segundo território de identidade e municípios – Bahia – 2012

(continuação)

Território de identidade e municípios	Eleitorado	Total de votos	Votos			Abstenções	Abstenções / eleitorado %
			Válidos	Brancos	Nulos		
Barro Preto	6.752	4.682	4.506	66	110	2.070	0,31
Buerarema	15.529	10.944	10.518	139	287	4.585	0,30
Camacan	23.863	14.033	13.459	172	402	9.830	0,41
Canavieiras	26.592	17.940	17.109	318	513	8.652	0,33
Coaraci	21.551	13.793	13.309	178	306	7.758	0,36
Floresta Azul	9.893	6.028	5.675	97	256	3.865	0,39
Ibicaraí	24.178	14.845	14.095	247	503	9.333	0,39
Ilhéus	135.451	99.329	94.643	2.215	2.471	36.122	0,27
Itabuna	149.079	117.166	112.570	2.279	2.317	31.913	0,21
Itacaré	12.952	11.075	10.495	136	444	1.877	0,14
Itaju do Colônia	4.841	3.988	3.851	30	107	853	0,18
Itajuípe	20.042	13.479	12.957	208	314	6.563	0,33
Itapé	9.471	7.457	7.167	110	180	2.014	0,21
Itapitanga	8.823	5.082	4.911	43	128	3.741	0,42
Jussari	6.082	4.267	4.093	47	127	1.815	0,30
Maraú	12.708	9.599	9.035	139	425	3.109	0,24
Mascote	12.604	7.532	7.247	78	207	5.072	0,40
Pau Brasil	10.322	5.926	5.703	65	158	4.396	0,43
Santa Luzia	10.703	6.459	6.145	78	236	4.244	0,40
São José da Vitória	5.922	4.269	4.057	40	172	1.653	0,28
Ubaitaba	17.833	11.953	11.362	156	435	5.880	0,33
Una	18.897	13.010	12.375	227	408	5.887	0,31
Uruçuca	20.463	14.331	13.738	183	410	6.132	0,30
Baixo Sul	254.291	202.156	191.139	3.945	7.072	52.135	0,21
Aratuípe	7.756	6.677	6.382	96	199	1.079	0,14
Cairu	11.750	10.645	10.297	104	244	1.105	0,09
Camamu	25.663	18.406	17.467	331	608	7.257	0,28
Gandu	19.706	16.448	15.681	249	518	3.258	0,17
Ibirapitanga	16.448	11.150	10.529	147	474	5.298	0,32
Igrapiúna	10.724	7.656	7.133	158	365	3.068	0,29
Ituberá	19.358	14.905	14.249	259	397	4.453	0,23
Jaguaripe	11.954	10.432	9.743	258	431	1.522	0,13
Nilo Peçanha	7.948	7.162	6.845	116	201	786	0,10
Piraí do Norte	5.635	4.862	4.592	90	180	773	0,14
Presidente Tancredo Neves	19.073	15.762	14.994	251	517	3.311	0,17
Taperoá	13.413	10.018	9.456	156	406	3.395	0,25
Teolândia	9.899	8.459	8.061	129	269	1.440	0,15
Valença	60.162	46.904	43.664	1.425	1.815	13.258	0,22
Wenceslau Guimarães	14.802	12.670	12.046	176	448	2.132	0,14
Extremo Sul	308.193	237.811	227.121	4.255	6.435	70.382	0,23
Alcobaça	18.342	14.237	13.715	175	347	4.105	0,22
Caravelas	13.610	11.501	10.962	195	344	2.109	0,15
Ibirapoã	6.184	5.418	5.166	59	193	766	0,12
Itamaraju	43.997	33.596	31.853	664	1.079	10.401	0,24
Itanhém	16.948	12.575	12.011	161	403	4.373	0,26

2.7.3.3 Eleitorado, votantes, votos válidos, brancos e nulos na eleição para vereador, segundo território de identidade e municípios – Bahia – 2012

(continuação)

Território de identidade e municípios	Eleitorado	Total de votos	Votos			Abstenções	Abstenções / eleitorado %
			Válidos	Branco	Nulos		
Jucuruçu	9.002	7.039	6.640	100	299	1.963	0,22
Lajedão	4.347	3.901	3.761	27	113	446	0,10
Medeiros Neto	17.709	14.690	14.014	215	461	3.019	0,17
Mucuri	28.399	20.158	19.498	260	400	8.241	0,29
Nova Viçosa	27.555	21.779	20.822	326	631	5.776	0,21
Prado	21.398	15.844	15.152	226	466	5.554	0,26
Teixeira de Freitas	94.046	71.876	68.513	1.809	1.554	22.170	0,24
Vereda	6.656	5.197	5.014	38	145	1.459	0,22
Médio Sudoeste da Bahia	190.622	146.427	139.968	2.024	4.435	44.195	0,23
Caatiba	8.366	5.929	5.671	67	191	2.437	0,29
Firmino Alves	4.280	3.740	3.582	35	123	540	0,13
Ibicuí	11.887	9.340	8.920	116	304	2.547	0,21
Iguaí	20.858	14.493	13.602	252	639	6.365	0,31
Itambé	19.427	14.451	13.946	160	345	4.976	0,26
Itapetinga	46.606	36.682	35.240	694	748	9.924	0,21
Itarantim	13.524	11.638	11.197	125	316	1.886	0,14
Itororó	17.054	12.782	12.235	136	411	4.272	0,25
Macarani	14.190	10.995	10.519	157	319	3.195	0,23
Maiquinique	7.232	5.891	5.599	76	216	1.341	0,19
Nova Canaã	12.573	9.978	9.465	88	425	2.595	0,21
Potiraguá	9.319	6.777	6.425	82	270	2.542	0,27
Santa Cruz da Vitória	5.306	3.731	3.567	36	128	1.575	0,30
Vale do Jequiriçá	240.286	188.318	179.367	3.210	5.741	51.968	0,22
Amargosa	24.333	20.243	19.127	370	746	4.090	0,17
Brejões	11.684	8.822	8.318	211	293	2.862	0,24
Cravolândia	4.619	3.535	3.346	85	104	1.084	0,23
Elísio Medrado	8.014	6.736	6.515	89	132	1.278	0,16
Irajuba	5.246	4.533	4.348	66	119	713	0,14
Itaquara	6.311	5.359	5.056	65	238	952	0,15
Itiruçu	10.988	7.630	7.277	143	210	3.358	0,31
Jaguaquara	35.882	27.017	25.656	560	801	8.865	0,25
Jiquiriçá	10.954	8.698	8.337	137	224	2.256	0,21
Lafayette Coutinho	4.389	3.025	2.912	40	73	1.364	0,31
Lagedo do Tabocal	5.998	4.814	4.592	54	168	1.184	0,20
Laje	18.349	14.924	14.211	270	443	3.425	0,19
Maracás	20.347	15.232	14.575	269	388	5.115	0,25
Milagres	8.898	7.297	7.011	85	201	1.601	0,18
Mutuípe	17.364	13.645	12.886	214	545	3.719	0,21
Nova Itarana	5.526	4.618	4.338	83	197	908	0,16
Planaltino	6.483	5.155	4.891	73	191	1.328	0,20
Santa Inês	7.946	6.604	6.278	137	189	1.342	0,17
São Miguel das Matas	10.889	7.616	7.336	91	189	3.273	0,30
Ubaíra	16.066	12.815	12.357	168	290	3.251	0,20

2.7.3.3 Eleitorado, votantes, votos válidos, brancos e nulos na eleição para vereador, segundo território de identidade e municípios – Bahia – 2012

(continuação)

Território de identidade e municípios	Eleitorado	Total de votos	Votos			Abstenções	Abstenções / eleitorado %
			Válidos	Brancos	Nulos		
Sertão do São Francisco	362.234	295.867	285.786	3.400	6.681	66.367	0,18
Campo Alegre de Lourdes	21.516	15.928	15.129	148	651	5.588	0,26
Canudos	12.257	9.757	9.486	61	210	2.500	0,20
Casa Nova	48.200	42.115	40.816	438	861	6.085	0,13
Curaçá	24.372	20.250	19.708	157	385	4.122	0,17
Juazeiro	135.175	111.495	107.662	1.692	2.141	23.680	0,18
Pilão Arcado	25.131	19.062	18.306	184	572	6.069	0,24
Remanso	29.222	23.724	22.673	268	783	5.498	0,19
Sento Sé	28.763	22.205	21.515	167	523	6.558	0,23
Sobradinho	17.185	14.972	14.599	128	245	2.213	0,13
Uauá	20.413	16.359	15.892	157	310	4.054	0,20
Bacia do Rio Grande	290.104	238.058	229.222	3.359	5.477	52.046	0,18
Angical	12.464	10.524	10.128	108	288	1.940	0,16
Baianópolis	11.181	9.835	9.463	101	271	1.346	0,12
Barreiras	89.562	73.071	70.528	1.229	1.314	16.491	0,18
Buritirama	15.280	11.474	10.971	84	419	3.806	0,25
Catolândia	3.831	3.104	3.011	26	67	727	0,19
Cotegipe	10.792	9.024	8.677	68	279	1.768	0,16
Cristópolis	11.932	10.115	9.808	89	218	1.817	0,15
Formosa do Rio Preto	17.281	14.383	13.882	181	320	2.898	0,17
Luís Eduardo Magalhães	36.464	30.262	29.124	717	421	6.202	0,17
Mansidão	9.733	7.725	7.480	74	171	2.008	0,21
Riachão das Neves	17.714	14.818	14.270	179	369	2.896	0,16
Santa Rita de Cássia	24.083	18.436	17.793	227	416	5.647	0,23
São Desidério	19.766	16.494	15.647	208	639	3.272	0,17
Wanderley	10.021	8.793	8.440	68	285	1.228	0,12
Bacia do Paramirim	128.988	100.063	96.182	1.046	2.835	28.925	0,22
Boquira	16.271	12.222	11.748	104	370	4.049	0,25
Botuporã	9.353	7.706	7.447	48	211	1.647	0,18
Caturama	7.110	6.130	5.889	65	176	980	0,14
Érico Cardoso	9.247	7.207	7.000	78	129	2.040	0,22
Ibipitanga	12.209	9.459	9.091	74	294	2.750	0,23
Macaúbas	35.469	25.778	24.728	294	756	9.691	0,27
Paramirim	16.234	12.448	11.890	166	392	3.786	0,23
Rio do Pires	10.598	8.899	8.562	75	262	1.699	0,16
Tanque Novo	12.497	10.214	9.827	142	245	2.283	0,18
Sertão Produtivo	349.532	280.050	266.423	4.250	9.377	69.482	0,20
Brumado	49.713	38.851	36.841	783	1.227	10.862	0,22
Caculé	15.957	13.456	12.774	194	488	2.501	0,16
Caetité	39.193	31.102	29.292	464	1.346	8.091	0,21
Candiba	11.159	9.123	8.761	127	235	2.036	0,18
Contendas do Sincorá	4.260	3.157	3.060	27	70	1.103	0,26
Dom Basílio	9.804	8.533	8.219	120	194	1.271	0,13
Guanambi	57.868	46.789	44.115	1.085	1.589	11.079	0,19

2.7.3.3 Eleitorado, votantes, votos válidos, brancos e nulos na eleição para vereador, segundo território de identidade e municípios – Bahia – 2012

(continuação)

Território de identidade e municípios	Eleitorado	Total de votos	Votos			Abstenções	Abstenções / eleitorado %
			Válidos	Branco	Nulos		
Ibiassucê	8.698	7.199	6.918	74	207	1.499	0,17
Ituaçu	14.699	11.950	11.388	166	396	2.749	0,19
Iuiu	8.190	6.701	6.432	55	214	1.489	0,18
Lagoa Real	10.635	8.140	7.688	74	378	2.495	0,23
Livramento de Nossa Senhora	34.215	26.747	25.849	358	540	7.468	0,22
Malhada de Pedras	7.257	6.068	5.862	61	145	1.189	0,16
Palmas de Monte Alto	15.966	13.449	12.714	162	573	2.517	0,16
Pindaí	11.913	9.912	9.355	113	444	2.001	0,17
Rio do Antônio	11.472	8.656	8.229	86	341	2.816	0,25
Sebastião Laranjeiras	7.207	6.010	5.839	43	128	1.197	0,17
Tanhaçu	19.223	14.370	13.858	101	411	4.853	0,25
Urandi	12.103	9.837	9.229	157	451	2.266	0,19
Piemonte do Paraguaçu	195.793	151.142	143.342	2.645	5.155	44.651	0,23
Boa Vista do Tupim	13.549	10.851	10.389	98	364	2.698	0,20
Iaçu	21.286	14.558	13.725	321	512	6.728	0,32
Ibiquera	3.888	2.927	2.838	20	69	961	0,25
Itaberaba	40.922	32.642	30.706	896	1.040	8.280	0,20
Itatim	11.339	9.700	9.163	158	379	1.639	0,14
Lajedinho	3.457	2.557	2.399	24	134	900	0,26
Macajuba	9.888	7.686	7.249	84	353	2.202	0,22
Mundo Novo	15.959	12.368	11.883	167	318	3.591	0,23
Piritiba	14.214	10.679	10.226	143	310	3.535	0,25
Rafael Jambeiro	17.160	14.158	13.418	146	594	3.002	0,17
Ruy Barbosa	24.079	17.794	16.879	381	534	6.285	0,26
Santa Terezinha	9.001	6.960	6.641	93	226	2.041	0,23
Tapiramutá	11.051	8.262	7.826	114	322	2.789	0,25
Bacia do Jacuípe	192.668	155.134	147.982	2.480	4.672	37.534	0,19
Baixa Grande	15.171	12.409	11.751	236	422	2.762	0,18
Capela do Alto Alegre	9.882	7.881	7.589	96	196	2.001	0,20
Gavião	5.240	3.606	3.474	24	108	1.634	0,31
Ipirá	42.614	34.768	33.012	786	970	7.846	0,18
Mairi	14.143	11.588	10.933	214	441	2.555	0,18
Nova Fátima	6.999	6.284	6.038	77	169	715	0,10
Pé de Serra	12.608	9.202	8.883	59	260	3.406	0,27
Pintadas	8.294	6.551	6.254	58	239	1.743	0,21
Quixabeira	8.060	6.457	6.114	106	237	1.603	0,20
Riachão do Jacuípe	25.602	21.658	20.803	310	545	3.944	0,15
São José do Jacuípe	7.532	6.520	6.192	104	224	1.012	0,13
Serra Preta	18.734	13.664	13.045	208	411	5.070	0,27
Várzea da Roça	10.478	8.687	8.245	134	308	1.791	0,17
Várzea do Poço	7.311	5.859	5.649	68	142	1.452	0,20
Piemonte da Diamantina	173.134	134.101	127.915	2.273	3.913	39.033	0,23
Caém	8.212	6.398	6.141	68	189	1.814	0,22
Capim Grosso	20.585	16.771	15.935	354	482	3.814	0,19

2.7.3.3 Eleitorado, votantes, votos válidos, brancos e nulos na eleição para vereador, segundo território de identidade e municípios – Bahia – 2012

(continuação)

Território de identidade e municípios	Eleitorado	Total de votos	Votos			Abstenções	Abstenções / eleitorado %
			Válidos	Brancos	Nulos		
Jacobina	56.989	44.140	41.887	962	1.291	12.849	0,23
Miguel Calmon	22.160	16.061	15.238	274	549	6.099	0,28
Mirangaba	12.984	9.268	8.946	109	213	3.716	0,29
Ourolândia	13.229	10.722	10.338	90	294	2.507	0,19
Saúde	8.597	6.951	6.685	124	142	1.646	0,19
Serrolândia	10.114	7.858	7.428	119	311	2.256	0,22
Umburanas	10.746	8.698	8.423	71	204	2.048	0,19
Várzea Nova	9.518	7.234	6.894	102	238	2.284	0,24
Semiárido Nordeste II	311.064	242.524	232.276	3.230	7.018	68.540	0,22
Adustina	11.918	9.371	9.001	124	246	2.547	0,21
Antas	10.825	9.180	8.901	50	229	1.645	0,15
Banzaê	9.877	7.617	7.376	61	180	2.260	0,23
Cícero Dantas	24.134	20.378	19.584	317	477	3.756	0,16
Cipó	12.588	10.603	10.186	145	272	1.985	0,16
Coronel João Sá	13.048	10.858	10.359	138	361	2.190	0,17
Euclides da Cunha	41.927	31.798	30.662	420	716	10.129	0,24
Fátima	14.549	11.558	10.984	194	380	2.991	0,21
Heliópolis	11.266	8.950	8.639	63	248	2.316	0,21
Jeremoabo	25.845	20.624	19.642	237	745	5.221	0,20
Nova Soure	20.315	14.654	13.925	231	498	5.661	0,28
Novo Triunfo	7.900	6.023	5.805	52	166	1.877	0,24
Paripiranga	24.323	18.314	17.438	317	559	6.009	0,25
Pedro Alexandre	9.425	7.371	6.963	82	326	2.054	0,22
Ribeira do Amparo	11.985	9.043	8.686	148	209	2.942	0,25
Ribeira do Pombal	39.166	29.405	28.160	485	760	9.761	0,25
Santa Brígida	12.390	9.146	8.647	107	392	3.244	0,26
Sítio do Quinto	9.583	7.631	7.318	59	254	1.952	0,20
Litoral Norte e Agreste Baiano	472.642	383.456	363.450	8.541	11.465	89.186	0,19
Acajutiba	10.983	9.390	8.910	141	339	1.593	0,15
Alagoinhas	103.311	83.502	78.713	2.464	2.325	19.809	0,19
Aporá	13.707	10.602	10.107	155	340	3.105	0,23
Araçás	10.392	8.652	8.274	144	234	1.740	0,17
Aramari	8.268	7.350	6.998	126	226	918	0,11
Cardeal da Silva	7.169	5.891	5.552	124	215	1.278	0,18
Catu	38.979	32.674	30.882	918	874	6.305	0,16
Conde	17.912	13.459	12.924	190	345	4.453	0,25
Crisópolis	16.435	12.245	11.704	152	389	4.190	0,25
Entre Rios	29.220	22.832	21.577	569	686	6.388	0,22
Esplanada	23.018	19.152	18.341	339	472	3.866	0,17
Inhambupe	25.209	20.921	19.879	416	626	4.288	0,17
Itanagra	4.859	4.152	3.978	61	113	707	0,15
Itapicuru	23.058	17.285	16.264	313	708	5.773	0,25
Jandaíra	7.920	6.485	6.183	79	223	1.435	0,18
Mata de São João	33.012	28.167	26.902	680	585	4.845	0,15
Olindina	20.274	14.827	13.850	262	715	5.447	0,27

2.7.3.3 Eleitorado, votantes, votos válidos, brancos e nulos na eleição para vereador, segundo território de identidade e municípios – Bahia – 2012

(continuação)

Território de identidade e municípios	Eleitorado	Total de votos	Votos			Abstenções	Abstenções / eleitorado %
			Válidos	Brancos	Nulos		
Ouriçangas	6.935	5.762	5.471	87	204	1.173	0,17
Pedrão	6.277	5.289	5.011	65	213	988	0,16
Pojuca	24.252	22.059	20.812	704	543	2.193	0,09
Rio Real	27.930	22.550	21.456	404	690	5.380	0,19
Sátiro Dias	13.522	10.210	9.662	148	400	3.312	0,24
Portal do Sertão	633.380	523.912	496.668	13.150	14.094	109.468	0,17
Água Fria	14.974	10.005	9.352	189	464	4.969	0,33
Amélia Rodrigues	17.228	14.979	14.229	398	352	2.249	0,13
Anguera	10.943	7.930	7.587	145	198	3.013	0,28
Antônio Cardoso	10.789	9.187	8.748	191	248	1.602	0,15
Conceição da Feira	14.233	12.747	12.177	245	325	1.486	0,10
Conceição do Jacuípe	21.204	18.306	17.406	420	480	2.898	0,14
Coração de Maria	19.616	16.664	15.845	374	445	2.952	0,15
Feira de Santana	375.303	315.730	298.211	9.075	8.444	59.573	0,16
Ipecaetá	14.975	10.902	10.367	156	379	4.073	0,27
Irará	23.173	18.236	17.521	288	427	4.937	0,21
Santa Bárbara	17.174	14.411	13.836	200	375	2.763	0,16
Santanópolis	9.583	7.348	6.925	122	301	2.235	0,23
Santo Estêvão	35.740	27.330	26.004	615	711	8.410	0,24
São Gonçalo dos Campos	24.210	20.563	19.643	460	460	3.647	0,15
Tanquinho	8.339	5.684	5.465	68	151	2.655	0,32
Teodoro Sampaio	6.408	5.578	5.322	91	165	830	0,13
Terra Nova	9.488	8.312	8.030	113	169	1.176	0,12
Vitória da Conquista	533.920	409.660	389.369	7.753	12.538	124.260	0,23
Anagé	21.346	14.718	13.956	186	576	6.628	0,31
Aracatu	12.864	10.497	10.201	101	195	2.367	0,18
Barra do Choça	25.302	19.816	18.837	390	589	5.486	0,22
Belo Campo	15.652	11.741	11.227	95	419	3.911	0,25
Bom Jesus da Serra	8.749	6.439	6.110	77	252	2.310	0,26
Caetanos	9.356	7.313	7.051	39	223	2.043	0,22
Cândido Sales	22.763	16.187	15.649	145	393	6.576	0,29
Caraíbas	8.025	6.759	6.499	71	189	1.266	0,16
Condeúba	16.251	11.885	11.334	138	413	4.366	0,27
Cordeiros	6.709	5.210	4.969	53	188	1.499	0,22
Encruzilhada	17.448	11.939	11.271	173	495	5.509	0,32
Guajeru	7.607	5.305	5.073	51	181	2.302	0,30
Jacaraci	11.296	8.964	8.536	107	321	2.332	0,21
Licínio de Almeida	9.140	7.838	7.558	93	187	1.302	0,14
Maetinga	7.019	5.426	5.204	43	179	1.593	0,23
Mirante	7.409	5.833	5.608	45	180	1.576	0,21
Mortugaba	9.464	7.611	7.338	65	208	1.853	0,20
Piripá	9.265	6.964	6.713	72	179	2.301	0,25
Planalto	18.996	14.773	14.134	155	484	4.223	0,22
Poções	34.268	24.048	22.911	413	724	10.220	0,30
Presidente Jânio Quadros	11.333	8.236	7.812	89	335	3.097	0,27

2.7.3.3 Eleitorado, votantes, votos válidos, brancos e nulos na eleição para vereador, segundo território de identidade e municípios – Bahia – 2012

(continuação)

Território de identidade e municípios	Eleitorado	Total de votos	Votos			Abstenções	Abstenções / eleitorado %
			Válidos	Brancos	Nulos		
Ribeirão do Largo	8.961	7.098	6.751	88	259	1.863	0,21
Tremedal	18.172	12.832	12.356	94	382	5.340	0,29
Vitória da Conquista	216.525	172.228	162.271	4.970	4.987	44.297	0,20
Recôncavo	452.308	376.945	361.025	7.188	8.732	75.363	0,17
Cabaceiras do Paraguaçu	13.539	10.537	10.066	129	342	3.002	0,22
Cachoeira	23.588	20.145	19.377	344	424	3.443	0,15
Castro Alves	21.960	18.414	17.661	293	460	3.546	0,16
Conceição do Almeida	14.974	12.198	11.683	236	279	2.776	0,19
Cruz das Almas	42.081	35.300	33.926	759	615	6.781	0,16
Dom Macêdo Costa	4.491	3.444	3.303	31	110	1.047	0,23
Governador Mangabeira	18.127	13.368	12.800	302	266	4.759	0,26
Maragogipe	30.947	26.600	25.552	433	615	4.347	0,14
Muniz Ferreira	7.957	6.286	6.027	65	194	1.671	0,21
Muritiba	22.730	17.814	16.906	414	494	4.916	0,22
Nazaré	21.821	17.546	16.765	353	428	4.275	0,20
Santo Amaro	44.315	37.044	35.361	879	804	7.271	0,16
Santo Antônio de Jesus	65.315	53.489	50.653	1.358	1.478	11.826	0,18
São Felipe	17.758	14.466	13.936	246	284	3.292	0,19
São Félix	9.864	8.710	8.401	117	192	1.154	0,12
São Francisco do Conde	29.809	27.002	26.492	209	301	2.807	0,09
São Sebastião do Passé	30.163	26.532	25.251	554	727	3.631	0,12
Sapeaçu	14.768	11.830	11.237	263	330	2.938	0,20
Saubara	10.871	9.634	9.313	128	193	1.237	0,11
Varzedo	7.230	6.586	6.315	75	196	644	0,09
Médio Rio de Contas	296.625	213.592	204.066	3.491	6.035	83.033	0,28
Aiquara	5.573	3.707	3.547	30	130	1.866	0,33
Apuarema	5.830	4.559	4.324	41	194	1.271	0,22
Barra do Rocha	5.808	3.809	3.680	34	95	1.999	0,34
Boa Nova	15.925	9.666	9.198	127	341	6.259	0,39
Dário Meira	11.606	6.555	6.246	84	225	5.051	0,44
Gongogi	7.194	4.342	4.156	58	128	2.852	0,40
Ibirataia	17.669	12.431	11.926	190	315	5.238	0,30
Ipiaú	30.337	25.118	23.922	470	726	5.219	0,17
Itagi	15.546	8.732	8.422	73	237	6.814	0,44
Itagibá	13.230	9.574	9.158	115	301	3.656	0,28
Itamari	6.850	5.698	5.436	80	182	1.152	0,17
Jequié	110.024	85.143	81.311	1.743	2.089	24.881	0,23
Jitaúna	16.660	10.521	9.977	153	391	6.139	0,37
Manoel Vitorino	12.977	9.302	8.944	80	278	3.675	0,28
Nova Ibiá	5.484	4.561	4.377	67	117	923	0,17
Ubatã	15.912	9.874	9.442	146	286	6.038	0,38
Bacia do Rio Corrente	171.341	134.363	129.003	1.510	3.850	36.978	0,22
Brejolândia	8.040	7.151	6.932	68	151	889	0,11
Canápolis	7.888	6.834	6.560	63	211	1.054	0,13

2.7.3.3 Eleitorado, votantes, votos válidos, brancos e nulos na eleição para vereador, segundo território de identidade e municípios – Bahia – 2012

(conclusão)

Território de identidade e municípios	Eleitorado	Total de votos	Votos			Abstenções	Abstenções / eleitorado %
			Válidos	Branco	Nulos		
Côcos	15.428	11.953	11.557	87	309	3.475	0,23
Coribe	14.101	10.374	10.095	111	168	3.727	0,26
Correntina	27.384	20.935	19.975	223	737	6.449	0,24
Jaborandi	8.047	6.646	6.343	71	232	1.401	0,17
Santa Maria da Vitória	33.143	23.602	22.736	331	535	9.541	0,29
Santana	19.442	16.200	15.508	259	433	3.242	0,17
São Félix do Coribe	11.153	8.924	8.623	96	205	2.229	0,20
Serra Dourada	15.807	13.014	12.434	133	447	2.793	0,18
Tabocas do Brejo Velho	10.908	8.730	8.240	68	422	2.178	0,20
Itaparica	126.659	97.320	93.271	1.740	2.309	29.339	0,23
Abaré	11.943	10.467	10.166	54	247	1.476	0,12
Chorrochó	9.657	7.418	7.191	41	186	2.239	0,23
Glória	14.597	9.945	9.500	158	287	4.652	0,32
Macururé	7.389	5.456	5.293	32	131	1.933	0,26
Paulo Afonso	77.100	58.650	55.939	1.428	1.283	18.450	0,24
Rodelas	5.973	5.384	5.182	27	175	589	0,10
Piemonte Norte do Itapicuru	192.549	154.088	148.064	2.320	3.704	38.461	0,20
Andorinha	12.868	10.068	9.654	109	305	2.800	0,22
Antônio Gonçalves	8.640	6.685	6.500	49	136	1.955	0,23
Caldeirão Grande	8.844	7.160	6.878	99	183	1.684	0,19
Campo Formoso	48.162	39.091	37.500	547	1.044	9.071	0,19
Filadélfia	13.818	10.858	10.464	132	262	2.960	0,21
Jaguarari	22.464	18.043	17.403	263	377	4.421	0,20
Pindobaçu	16.847	12.515	12.148	146	221	4.332	0,26
Ponto Novo	12.204	9.190	8.803	157	230	3.014	0,25
Senhor do Bonfim	48.702	40.478	38.714	818	946	8.224	0,17
Metropolitano de Salvador	2.398.078	1.926.657	1.699.037	110.912	116.708	471.421	0,20
Camaçari	147.033	124.617	117.153	3.678	3.786	22.416	0,15
Candeias	60.353	49.933	47.859	1.120	954	10.420	0,17
Dias D'Ávila	42.967	34.402	32.239	1.085	1.078	8.565	0,20
Itaparica	15.904	13.003	12.581	157	265	2.901	0,18
Lauro de Freitas	106.633	88.805	81.384	3.719	3.702	17.828	0,17
Madre de Deus	13.821	12.565	12.268	132	165	1.256	0,09
Salinas da Margarida	10.619	9.534	9.180	163	191	1.085	0,10
Salvador	1.893.841	1.506.522	1.303.560	98.682	104.280	387.319	0,20
Simões Filho	77.841	64.059	60.474	1.734	1.851	13.782	0,18
Vera Cruz	29.066	23.217	22.339	442	436	5.849	0,20
Costa do Descobrimento	243.512	185.362	177.277	3.098	4.987	58.150	0,24
Belmonte	15.060	11.999	11.509	158	332	3.061	0,20
Eunápolis	74.329	55.375	52.756	1.072	1.547	18.954	0,26
Guaratinga	16.952	12.982	12.549	121	312	3.970	0,23
Itabela	23.037	17.125	16.309	299	517	5.912	0,26
Itagimirim	5.897	4.862	4.639	46	177	1.035	0,18
Itapebi	9.647	6.788	6.602	68	118	2.859	0,30
Porto Seguro	79.333	62.078	59.322	1.144	1.612	17.255	0,22
Santa Cruz Cabrália	19.257	14.153	13.591	190	372	5.104	0,27

Fonte: TRE.

SAFIA 2012

ASPECTOS DAS ATIVIDADES AGROPECUÁRIA E EXTRAÇÃO VEGETAL

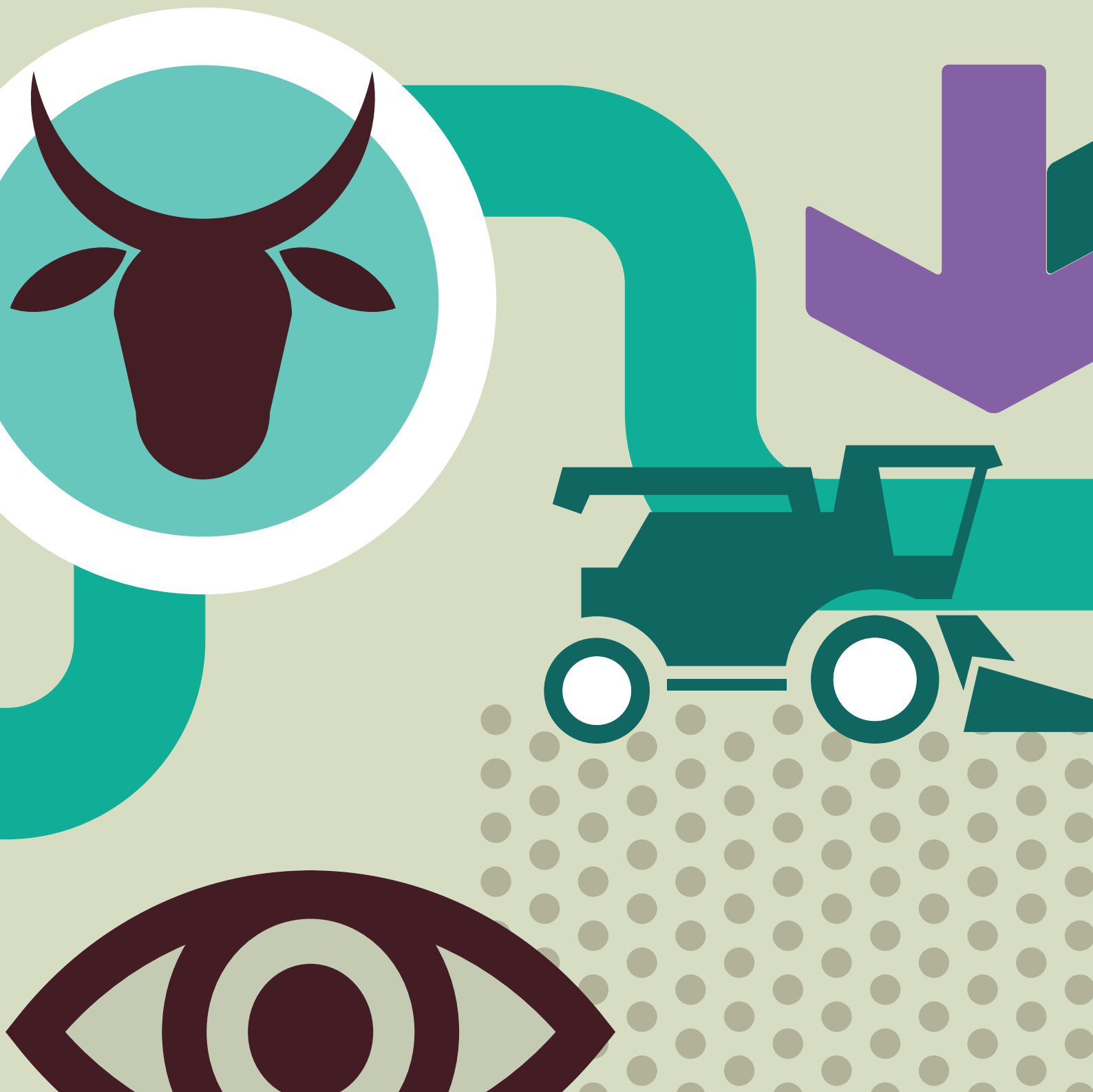

3 Aspectos das atividades agropecuária e extração vegetal

3.1 Crédito e assistência rural

3.1.1 Financiamentos concedidos a produtores e cooperativas, por atividade e finalidade Bahia – 2001-2011

Ano/Atividade	Custeio		Investimento		Comercialização		Total	
	Contra- tos	Valor (R\$)	Contra- tos	Valor (R\$)	Contra- tos	Valor (R\$)	Contra- tos	Valor (R\$)
2001								
Agrícola	36.773	169.561.258,71	6.544	49.736.078,37	35	37.039.937,67	43.352	256.337.274,75
Pecuária	7.016	42.720.284,07	44.811	65.338.237,74	-	0,00	51.827	108.058.521,81
2002								
Agrícola	35.632	239.945.709,05	9.208	132.837.985,94	6	8.932.898,17	44.846	381.716.593,16
Pecuária	8.585	51.998.876,59	70.271	94.840.915,53	81	84.289,00	78.937	146.924.081,12
2003								
Agrícola	53.987	417.271.984,81	7.100	176.968.288,72	40	27.290.517,27	61.127	621.530.790,80
Pecuária	8.550	68.015.072,93	49.382	100.202.402,37	7	248.270,00	57.939	168.465.745,30
2004								
Agrícola	43.613	586.118.545,05	17.389	250.904.127,69	346	91.168.396,90	61.348	928.191.069,64
Pecuária	12.115	81.067.246,12	117.801	230.212.947,47	123	6.150.466,28	130.039	317.430.659,87
2005								
Agrícola	35.068	700.826.895,99	24.627	237.646.091,23	541	139.239.654,60	60.236	1.077.712.641,82
Pecuária	11.418	79.403.301,51	171.688	254.296.942,54	331	24.018.449,36	183.437	357.718.693,41
2006								
Agrícola	29.872	623.160.840,71	50.977	319.091.937,79	217	87.235.599,48	81.066	1.029.488.377,98
Pecuária	13.211	102.948.757,87	242.456	309.710.256,30	91	13.200.165,92	255.758	425.859.180,09
2007								
Agrícola	25.768	778.988.362,41	42.188	301.113.269,70	142	143.056.937,87	68.098	1.223.158.569,98
Pecuária	13.988	116.116.266,47	158.699	272.530.217,60	57	19.135.968,01	172.744	407.782.452,08
2008								
Agrícola	26.144	1.015.728.140,27	23.767	412.583.829,02	289	313.053.651,71	50.200	1.741.365.621,00
Pecuária	11.892	151.501.847,73	84.612	251.261.979,56	49	15.097.842,21	96.553	417.861.669,50
2009								
Agrícola	22.187	1.339.690.714,21	22.547	355.406.989,79	283	249.838.907,38	45.017	1.944.936.611,38
Pecuária	15.088	208.524.872,29	92.428	289.452.249,56	35	17.378.750,71	107.551	515.355.872,56
2010								
Agrícola	17.683	1.581.108.560,78	18.845	294.097.971,61	285	232.792.402,19	36.813	2.107.998.934,58
Pecuária	14.729	241.895.960,65	92.480	406.536.702,44	147	16.605.740,83	107.356	665.038.403,92
2011								
Agrícola	13.761	1.773.193.042,42	23.736	455.196.498,60	414	315.646.338,42	37.911	2.544.035.879,44
Pecuária	14,286	257.850.120,26	117,269	593.959.676,56	283	23.888.350,05	131,838	875.698.146,87

Fonte: Bacen.

3.2 Produção agrícola, extração vegetal e silvicultura

3.2.1 Área plantada e colhida, quantidade produzida, rendimento médio e valor das culturas temporárias, segundo o território de identidade e municípios – Bahia – 2011

(continua)

Território de identidade e municípios	Área plantada (ha)	Área colhida (ha)	Quantidade produzida (t)	Rendimento médio (kg/ha)	Valor da produção (R\$1.000,00)
Abacaxi (1)					
Estado da Bahia	5.841	5.841	140.254	24.011	123.699
Chapada Diamantina	125	125	1.717	13.736	1.521
Andaraí	20	20	400	20.000	400
Boninal	10	10	120	12.000	108
Bonito	12	12	120	10.000	108
Ibitiara	6	6	66	11.000	59
Iramaia	10	10	170	17.000	153
Iraquara	9	9	126	14.000	88
Itaeté	4	4	92	23.000	82
Lençóis	10	10	120	12.000	108
Nova Redenção	3	3	33	11.000	29
Palmeiras	10	10	120	12.000	120
Seabra	2	2	20	10.000	18
Souto Soares	5	5	60	12.000	60
Utinga	20	20	220	11.000	143
Wagner	4	4	50	12.500	45
Sisal	3	3	36	12.000	39
Barrocas	3	3	36	12.000	39
Litoral Sul	250	250	3.872	15.488	2.803
Almadina	10	10	140	14.000	100
Arataca	2	2	34	17.000	23
Buerarema	3	3	57	19.000	39
Camacan	1	1	18	18.000	10
Coaraci	30	30	540	18.000	405
Floresta Azul	1	1	18	18.000	11
Ibicaraí	1	1	18	18.000	11
Ilhéus	20	20	340	17.000	255
Itacaré	50	50	700	14.000	476
Itajuípe	30	30	480	16.000	350
Maraú	30	30	450	15.000	360
Mascote	3	3	48	16.000	31
Santa Luzia	24	24	384	16.000	268
Una	30	30	420	14.000	302
Uruçuca	15	15	225	15.000	162
Baixo Sul	513	513	9.488	18.495	9.328
Cairu	60	60	1.080	18.000	1.080
Camamu	43	43	817	19.000	817
Gandu	15	15	330	22.000	313
Igrapiúna	12	12	252	21.000	252

3.2.1 Área plantada e colhida, quantidade produzida, rendimento médio e valor das culturas temporárias, segundo o território de identidade e municípios – Bahia – 2011

(continuação)

Território de identidade e municípios	Área plantada (ha)	Área colhida (ha)	Quantidade produzida (t)	Rendimento médio (kg/ha)	Valor da produção (R\$1.000,00)
Ituberá	32	32	576	18.000	576
Jaguaripe	5	5	65	13.000	58
Nilo Peçanha	8	8	144	18.000	115
Piraí do Norte	8	8	144	18.000	115
Presidente Tancredo Neves	100	100	1.800	18.000	1.800
Taperoá	20	20	360	18.000	360
Valença	170	170	3.060	18.000	3.060
Wenceslau Guimarães	40	40	860	21.500	782
Extremo Sul	291	291	6.720	23.093	4.997
Alcobaça	10	10	230	23.000	161
Caravelas	25	25	625	25.000	437
Ibirapoã	4	4	64	16.000	57
Itamaraju	16	16	416	26.000	291
Itanhém	12	12	204	17.000	173
Jucuruçu	2	2	50	25.000	35
Lajedão	8	8	152	19.000	136
Medeiros Neto	18	18	360	20.000	255
Nova Viçosa	40	40	800	20.000	680
Prado	105	105	2.835	27.000	2.069
Teixeira de Freitas	36	36	684	19.000	478
Vereda	15	15	300	20.000	225
Médio Sudoeste da Bahia	8	8	64	8.000	70
Ibicuí	8	8	64	8.000	70
Vale do Jequiriçá	122	122	2.203	18.057	1.926
Amargosa	5	5	90	18.000	81
Cravolândia	5	5	80	16.000	64
Elísio Medrado	25	25	425	17.000	382
Jaguaquara	4	4	72	18.000	57
Jiquiriçá	10	10	190	19.000	190
Lafayette Coutinho	8	8	136	17.000	122
Laje	15	15	270	18.000	270
Mutuípe	35	35	700	20.000	560
Santa Inês	10	10	160	16.000	128
São Miguel das Matas	5	5	80	16.000	72
Bacia do Rio Grande	75	75	1.698	22.640	1.698
Barreiras	15	15	330	22.000	330
Luís Eduardo Magalhães	60	60	1.368	22.800	1.368
Piemonte do Paraguaçu	3.165	3.165	87.235	27.562	78.511
Boa Vista do Tupim	70	70	1.680	24.000	1.512
Iaçú	60	60	1.080	18.000	972
Itaberaba	2.900	2.900	81.200	28.000	73.080

3.2.1 Área plantada e colhida, quantidade produzida, rendimento médio e valor das culturas temporárias, segundo o território de identidade e municípios – Bahia – 2011

(continuação)

Território de identidade e municípios	Área plantada (ha)	Área colhida (ha)	Quantidade produzida (t)	Rendimento médio (kg/ha)	Valor da produção (R\$1.000,00)
Lajedinho	20	20	440	22.000	396
Macajuba	75	75	1.875	25.000	1.687
Ruy Barbosa	40	40	960	24.000	864
Piemonte da Diamantina	204	204	3.228	15.824	3.059
Miguel Calmon	7	7	126	18.000	113
Umburanas	197	197	3.102	15.746	2.946
Litoral Norte e Agreste Baiano	138	138	2.994	21.696	2.704
Conde	8	8	130	16.250	130
Entre Rios	8	8	130	16.250	110
Esplanada	12	12	264	22.000	264
Inhambupe	30	30	720	24.000	576
Itanagra	5	5	100	20.000	80
Jandaíra	15	15	315	21.000	315
Mata de São João	15	15	330	22.000	264
Pojuca	10	10	200	20.000	160
Rio Real	35	35	805	23.000	805
Portal do Sertão	320	320	7.959	24.872	6.749
Água Fria	2	2	60	30.000	54
Coração de Maria	300	300	7.500	25.000	6.375
Feira de Santana	9	9	234	26.000	198
Irará	5	5	125	25.000	106
Santa Bárbara	4	4	40	10.000	16
Vitória da Conquista	34	34	674	19.824	528
Barra do Choça	11	11	330	30.000	264
Encruzilhada	18	18	234	13.000	187
Vitória da Conquista	5	5	110	22.000	77
Recôncavo	75	75	1.368	18.240	1.288
Cabaceiras do Paraguaçu	2	2	44	22.000	52
Cachoeira	2	2	46	23.000	55
Dom Macêdo Costa	2	2	26	13.000	23
Governador Mangabeira	2	2	50	25.000	60
Maragogipe	5	5	110	22.000	132
Muniz Ferreira	5	5	80	16.000	72
Muritiba	3	3	66	22.000	79
Nazaré	5	5	70	14.000	63
Santo Amaro	12	12	168	14.000	124
Santo Antônio de Jesus	10	10	180	18.000	162
São Félix	3	3	66	22.000	79
São Sebastião do Passé	6	6	138	23.000	96
Varzedo	18	18	324	18.000	291

3.2.1 Área plantada e colhida, quantidade produzida, rendimento médio e valor das culturas temporárias, segundo o território de identidade e municípios – Bahia – 2011

(continuação)

Território de identidade e municípios	Área plantada (ha)	Área colhida (ha)	Quantidade produzida (t)	Rendimento médio (kg/ha)	Valor da produção (R\$1.000,00)
Médio Rio de Contas	167	167	3.402	20.371	2.971
Aiquara	8	8	144	18.000	129
Apuarema	1	1	17	17.000	13
Barra do Rocha	3	3	63	21.000	59
Boa Nova	25	25	500	20.000	450
Dário Meira	25	25	575	23.000	460
Gongogi	3	3	66	22.000	64
Ipiaú	2	2	44	22.000	55
Itagi	25	25	450	18.000	405
Itagibá	3	3	72	24.000	70
Itamari	3	3	60	20.000	49
Jequié	30	30	690	23.000	552
Jitaúna	32	32	576	18.000	518
Nova Ibiá	4	4	100	25.000	105
Ubatã	3	3	45	15.000	42
Piemonte Norte do Itapicuru	48	48	608	12.667	608
Antônio Gonçalves	15	15	195	13.000	195
Campo Formoso	25	25	325	13.000	325
Senhor do Bonfim	8	8	88	11.000	88
Metropolitano de Salvador	26	26	466	17.923	379
Camaçari	20	20	400	20.000	320
Salinas da Margarida	6	6	66	11.000	59
Costa do Descobrimento	277	277	6.522	23.545	4.491
Belmonte	22	22	352	16.000	246
Eunápolis	20	20	300	15.000	210
Itabela	80	80	2.720	34.000	1.904
Porto Seguro	105	105	2.100	20.000	1.428
Santa Cruz Cabrália	50	50	1.050	21.000	703
Algodão herbáceo (em caroço)					
Estado da Bahia	415.806	415.700	1.579.841	3.800	2.108.650
Irecê	742	722	502	695	483
Central	80	80	96	1.200	92
Ibipeba	40	20	24	1.200	23
Itaguaçu da Bahia	60	60	31	517	29
Jussara	350	350	245	700	237
São Gabriel	200	200	100	500	97
Xique-Xique	12	12	6	500	5
Velho Chico	17.154	17.154	39.226	2.287	51.326
Carinhanha	220	220	396	1.800	514
Igaporã	60	60	90	1.500	117

3.2.1 Área plantada e colhida, quantidade produzida, rendimento médio e valor das culturas temporárias, segundo o território de identidade e municípios – Bahia – 2011

(continuação)

Território de identidade e municípios	Área plantada (ha)	Área colhida (ha)	Quantidade produzida (t)	Rendimento médio (kg/ha)	Valor da produção (R\$1.000,00)
Malhada	15.000	15.000	31.500	2.100	40.950
Muquém do São Francisco	200	200	180	900	162
Oliveira dos Brejinhos	2	2	2	1.000	1
Serra do Ramalho	1.312	1.312	5.510	4.200	7.493
Sítio do Mato	360	360	1.548	4.300	2.089
Chapada Diamantina	60	60	8	133	9
Jussiape	50	50	6	120	7
Rio de Contas	10	10	2	200	2
Bacia do Rio Grande	306.722	306.722	1.242.225	4.050	1.660.901
Baianópolis	530	530	2.147	4.051	2.876
Barreiras	40.403	40.403	163.632	4.050	219.266
Formosa do Rio Preto	49.100	49.100	198.855	4.050	263.482
Luis Eduardo Magalhães	11.417	11.417	46.239	4.050	61.266
Riachão das Neves	29.494	29.494	119.451	4.050	160.064
São Desidério	175.778	175.778	711.901	4.050	953.947
Bacia do Paramirim	230	230	68	296	76
Boquira	5	5	5	1.000	4
Botuporã	40	40	11	275	14
Caturama	40	40	8	200	10
Érico Cardoso	30	30	6	200	8
Ibipitanga	20	20	20	1.000	18
Macaúbas	15	15	2	133	2
Paramirim	40	40	8	200	10
Rio do Pires	20	20	4	200	5
Tanque Novo	20	20	4	200	5
Sertão Produtivo	26.620	26.620	47.187	1.773	61.378
Brumado	950	950	114	120	153
Caculé	10	10	12	1.200	15
Caetité	25	25	30	1.200	39
Candiba	150	150	158	1.053	237
Contendas do Sincorá	35	35	21	600	26
Dom Basílio	100	100	18	180	23
Guanambi	230	230	242	1.052	326
Ibiassucê	10	10	12	1.200	16
Ituaçu	400	400	48	120	64
Iuiu	12.000	12.000	25.200	2.100	32.760
Lagoa Real	700	700	630	900	819
Livramento de Nossa Senhora	600	600	108	180	138
Malhada de Pedras	60	60	72	1.200	86
Palmas de Monte Alto	9.800	9.800	18.620	1.900	24.206
Pindaí	300	300	270	900	351
Rio do Antônio	10	10	12	1.200	15

3.2.1 Área plantada e colhida, quantidade produzida, rendimento médio e valor das culturas temporárias, segundo o território de identidade e municípios – Bahia – 2011

(continuação)

Território de identidade e municípios	Área plantada (ha)	Área colhida (ha)	Quantidade produzida (t)	Rendimento médio (kg/ha)	Valor da produção (R\$1.000,00)
Sebastião Laranjeiras	770	770	1.463	1.900	1.901
Tanhaçu	400	400	52	130	67
Urandi	70	70	105	1.500	136
Piemonte da Diamantina	540	540	568	1.052	108
Mirangaba	80	80	48	600	46
Várzea Nova	460	460	520	1.130	62
Semiárido Nordeste II	100	50	7	140	4
Santa Brígida	100	50	7	140	4
Vitória da Conquista	460	460	145	315	168
Anagé	100	100	70	700	77
Aracatu	300	300	36	120	48
Caraíbas	50	50	35	700	38
Mirante	10	10	4	400	5
Médio Rio de Contas	90	90	51	567	67
Boa Nova	10	10	8	800	9
Manoel Vitorino	80	80	43	538	58
Bacia do Rio Corrente	63.023	63.023	249.841	3.964	334.091
Côcos	1.350	1.350	5.346	3.960	9.622
Coribe	200	200	792	3.960	1.425
Correntina	48.960	48.960	193.882	3.960	255.924
Jaborandi	12.013	12.013	47.571	3.960	63.745
Santana	500	500	2.250	4.500	3.375
Piemonte Norte do Itapicuru	65	29	13	448	13
Campo Formoso	65	29	13	448	13
Alho					
Estado da Bahia	892	892	9.418	10.558	38.427
Velho Chico	7	7	21	3.000	56
Barra	2	2	6	3.000	16
Brotas de Macaúbas	5	5	15	3.000	40
Chapada Diamantina	471	471	5.566	11.817	25.047
Boninal	20	20	160	8.000	720
Ibitiara	1	1	6	6.000	27
Mucugê	300	300	4.200	14.000	18.900
Novo Horizonte	150	150	1.200	8.000	5.400
Bacia do Rio Grande	110	110	1.760	16.000	7.920
Cotegipe	80	80	1.280	16.000	5.760
Cristópolis	30	30	480	16.000	2.160

3.2.1 Área plantada e colhida, quantidade produzida, rendimento médio e valor das culturas temporárias, segundo o território de identidade e municípios – Bahia – 2011

(continuação)

Território de identidade e municípios	Área plantada (ha)	Área colhida (ha)	Quantidade produzida (t)	Rendimento médio (kg/ha)	Valor da produção (R\$1.000,00)
Sertão Produtivo	170	170	1.388	8.165	3.513
Caculé	20	20	50	2.500	132
Caetité	10	10	25	2.500	66
Pindaí	115	115	1.150	10.000	2.875
Urandi	25	25	163	6.520	440
Piemonte da Diamantina	66	66	444	6.727	1.320
Jacobina	6	6	24	4.000	60
Mirangaba	60	60	420	7.000	1.260
Vitória da Conquista	10	10	65	6.500	175
Mortugaba	10	10	65	6.500	175
Bacia do Rio Corrente	58	58	174	3.000	390
Brejolândia	10	10	30	3.000	66
Canápolis	2	2	6	3.000	13
Côcos	2	2	6	3.000	15
Coribe	1	1	3	3.000	7
Correntina	3	3	9	3.000	23
Jaborandi	1	1	3	3.000	7
Santa Maria da Vitória	2	2	6	3.000	15
Santana	15	15	45	3.000	99
São Félix do Coribe	1	1	3	3.000	7
Serra Dourada	5	5	15	3.000	33
Tabocas do Brejo Velho	16	16	48	3.000	105
Amendoim (em casca)					
Estado da Bahia	8.744	8.744	9.061	1.036	7.768
Chapada Diamantina	74	74	56	757	36
Iramaia	50	50	34	680	23
Itaeté	24	24	22	917	13
Sisal	232	232	37	159	30
Araci	200	200	24	120	22
Biritinga	8	8	2	250	1
Serrinha	4	4	1	250	0
Tucano	20	20	10	500	7
Baixo Sul	193	193	167	865	108
Aratuípe	20	20	17	850	14
Gandu	8	8	5	625	4
Presidente Tancredo Neves	60	60	54	900	32
Valença	80	80	72	900	43
Wenceslau Guimarães	25	25	19	760	15

3.2.1 Área plantada e colhida, quantidade produzida, rendimento médio e valor das culturas temporárias, segundo o território de identidade e municípios – Bahia – 2011

(continuação)

Território de identidade e municípios	Área plantada (ha)	Área colhida (ha)	Quantidade produzida (t)	Rendimento médio (kg/ha)	Valor da produção (R\$1.000,00)
Extremo Sul	270	270	260	963	180
Alcobaça	40	40	36	900	24
Caravelas	15	15	14	933	8
Ibirapoã	4	4	4	1.000	3
Itamaraju	35	35	35	1.000	28
Itanhém	15	15	15	1.000	10
Jucuruçu	23	23	18	783	14
Lajedão	4	4	4	1.000	3
Medeiros Neto	15	15	15	1.000	10
Nova Viçosa	9	9	9	1.000	6
Prado	96	96	96	1.000	65
Teixeira de Freitas	14	14	14	1.000	9
Vale do Jequiriçá	275	275	228	829	152
Amargosa	38	38	34	895	28
Elísio Medrado	50	50	45	900	32
Itiruçu	14	14	8	571	6
Jaguaquara	8	8	5	625	4
Jiquiriçá	25	25	21	840	12
Lafayette Coutinho	35	35	19	543	12
Laje	60	60	54	900	32
Mutuípe	30	30	27	900	16
São Miguel das Matas	15	15	15	1.000	10
Sertão do São Francisco	244	244	1.013	4.152	1.011
Canudos	4	4	5	1.250	3
Curaçá	240	240	1.008	4.200	1.008
Sertão Produtivo	35	35	24	686	18
Contendas do Sincorá	35	35	24	686	18
Piemonte do Paraguaçu	67	67	55	821	34
Boa Vista do Tupim	8	8	6	750	3
Itaberaba	16	16	12	750	7
Ruy Barbosa	23	23	17	739	10
Santa Terezinha	20	20	20	1.000	14
Semiárido Nordeste II	403	403	142	352	122
Cícero Dantas	8	8	4	500	3
Cipó	100	100	32	320	25
Fátima	5	5	2	400	1
Heliópolis	40	40	12	300	8
Nova Soure	40	40	12	300	11
Ribeira do Amparo	200	200	72	360	68
Ribeira do Pombal	10	10	8	800	6

3.2.1 Área plantada e colhida, quantidade produzida, rendimento médio e valor das culturas temporárias, segundo o território de identidade e municípios – Bahia – 2011

(continuação)

Território de identidade e municípios	Área plantada (ha)	Área colhida (ha)	Quantidade produzida (t)	Rendimento médio (kg/ha)	Valor da produção (R\$1.000,00)
Litoral Norte e Agreste Baiano	1.267	1.267	1.206	952	1.064
Acajutiba	30	30	36	1.200	33
Alagoinhas	60	60	39	650	33
Aporá	70	70	84	1.200	84
Araçás	20	20	13	650	11
Aramari	15	15	9	600	7
Cardeal da Silva	10	10	6	600	4
Catu	60	60	42	700	32
Conde	35	35	30	857	22
Crisópolis	90	90	63	700	49
Entre Rios	75	75	48	640	40
Esplanada	160	160	192	1.200	192
Inhambupe	110	110	88	800	70
Itanagra	15	15	18	1.200	13
Itapicuru	100	100	60	600	54
Jandaíra	30	30	36	1.200	36
Mata de São João	15	15	18	1.200	13
Olindina	50	50	25	500	25
Ouriçangas	5	5	3	600	2
Pedrao	50	50	36	720	27
Pojuca	60	60	72	1.200	54
Rio Real	195	195	279	1.431	256
Sátiro Dias	12	12	9	750	7
Portal do Sertão	1.337	1.337	1.188	889	984
Água Fria	245	245	221	902	176
Amélia Rodrigues	12	12	18	1.500	10
Antônio Cardoso	36	36	32	889	25
Conceição da Feira	30	30	30	1.000	30
Conceição do Jacuípe	40	40	33	825	26
Coração de Maria	195	195	177	907	145
Feira de Santana	85	85	77	905	61
Ipecaetá	24	24	22	916	18
Irará	200	200	180	900	162
Santa Bárbara	55	55	50	909	37
Santanópolis	90	90	81	900	68
Santo Estêvão	95	95	57	600	42
São Gonçalo dos Campos	220	220	198	900	174
Teodoro Sampaio	10	10	12	1.200	10
Vitória da Conquista	40	40	12	300	8
Mirante	40	40	12	300	8
Recôncavo	3.967	3.967	4.331	1.092	3.718
Cabaceiras do Paraguaçu	150	150	164	1.093	147
Cachoeira	100	100	111	1.110	111

3.2.1 Área plantada e colhida, quantidade produzida, rendimento médio e valor das culturas temporárias, segundo o território de identidade e municípios – Bahia – 2011

(continuação)

Território de identidade e municípios	Área plantada (ha)	Área colhida (ha)	Quantidade produzida (t)	Rendimento médio (kg/ha)	Valor da produção (R\$1.000,00)
Castro Alves	195	195	195	1.000	136
Conceição do Almeida	182	182	182	1.000	136
Cruz das Almas	568	568	568	1.000	426
Dom Macêdo Costa	45	45	36	800	25
Governador Mangabeira	140	140	175	1.250	166
Maragogipe	1.450	1.450	1.723	1.188	1.636
Muniz Ferreira	20	20	17	850	12
Muritiba	110	110	132	1.200	132
Nazaré	10	10	9	900	6
Santo Amaro	72	72	94	1.305	37
Santo Antônio de Jesus	200	200	180	900	131
São Felipe	280	280	280	1.306	238
São Félix	125	125	147	1.176	147
São Francisco do Conde	18	18	18	1.000	17
São Sebastião do Passé	12	12	10	833	5
Sapeaçu	140	140	140	1.000	105
Varzedo	150	150	150	1.000	105
Médio Rio de Contas	201	201	160	796	108
Aiquara	35	35	28	800	17
Dário Meira	4	4	3	750	2
Ipiaú	12	12	10	833	7
Itagi	35	35	28	800	19
Jequié	60	60	48	800	33
Jitaúna	50	50	40	800	28
Nova Ibiá	5	5	3	600	2
Itaparica	87	87	128	1.471	103
Abaré	50	50	63	1.260	56
Rodelas	37	37	65	1.757	47
Metropolitano de Salvador	52	52	54	1.038	46
Camaçari	30	30	30	1.000	27
Candeias	7	7	7	1.000	6
Dias D'Ávila	10	10	12	1.200	9
Simões Filho	5	5	5	1.000	4

Arroz (em casca)

Estado da Bahia	17.729	17.729	34.608	1.952	18.621
Velho Chico	51	51	28	549	13
Barra	25	25	4	160	2
Brotas de Macaúbas	3	3	2	667	1
Morpará	2	2	1	500	0
Muquém do São Francisco	5	5	8	1.600	4
Oliveira dos Brejinhos	16	16	13	813	6

3.2.1 Área plantada e colhida, quantidade produzida, rendimento médio e valor das culturas temporárias, segundo o território de identidade e municípios – Bahia – 2011

(continuação)

Território de identidade e municípios	Área plantada (ha)	Área colhida (ha)	Quantidade produzida (t)	Rendimento médio (kg/ha)	Valor da produção (R\$1.000,00)
Chapada Diamantina	338	338	1.509	4.464	777
Abaíra	25	25	60	2.400	30
Jussiape	35	35	105	3.000	75
Mucugê	225	225	1.125	5.000	536
Piatã	23	23	69	3.000	43
Rio de Contas	30	30	150	5.000	93
Bacia do Rio Grande	13.834	13.834	25.382	1.835	11.924
Angical	137	137	243	1.774	114
Baianópolis	808	808	1.349	1.670	634
Barreiras	1.763	1.763	3.173	1.800	1.491
Buritirama	10	10	8	800	4
Catolândia	130	130	195	1.500	91
Cotegipe	380	380	638	1.679	299
Cristópolis	290	290	493	1.700	231
Formosa do Rio Preto	1.810	1.810	3.423	1.891	1.608
Luís Eduardo Magalhães	387	387	766	1.979	360
Mansidão	160	160	269	1.681	126
Riachão das Neves	920	920	1.699	1.847	798
Santa Rita de Cássia	345	345	559	1.620	262
São Desidério	6.514	6.514	12.279	1.885	5.771
Wanderley	180	180	288	1.600	135
Bacia do Paramirim	171	171	271	1.585	170
Boquira	5	5	1	200	0
Botuporã	18	18	27	1.500	17
Caturama	25	25	38	1.520	27
Érico Cardoso	20	20	40	2.000	28
Macaúbas	40	40	70	1.750	43
Paramirim	28	28	42	1.500	24
Rio do Pires	14	14	21	1.500	13
Tanque Novo	21	21	32	1.524	18
Sertão Produtivo	370	370	2.000	5.405	1.305
Dom Basílio	20	20	100	5.000	70
Ituaçu	150	150	900	6.000	585
Livramento de Nossa Senhora	200	200	1.000	5.000	650
Piemonte da Diamantina	15	15	53	3.533	34
Mirangaba	15	15	53	3.533	34
Bacia do Rio Corrente	2.895	2.895	5.211	1.800	4.284
Côcos	1.550	1.550	2.790	1.800	2.287
Coribe	400	400	720	1.800	590
Correntina	240	240	432	1.800	354

3.2.1 Área plantada e colhida, quantidade produzida, rendimento médio e valor das culturas temporárias, segundo o território de identidade e municípios – Bahia – 2011

(continuação)

Território de identidade e municípios	Área plantada (ha)	Área colhida (ha)	Quantidade produzida (t)	Rendimento médio (kg/ha)	Valor da produção (R\$1.000,00)
Jaborandi	600	600	1.080	1.800	896
Santa Maria da Vitória	100	100	180	1.800	153
Serra Dourada	5	5	9	1.800	4
Piemonte Norte do Itapicuru	55	55	154	2.800	100
Campo Formoso	55	55	154	2.800	100
Batata-doce					
Estado da Bahia	2.457	2.445	20.231	8.274	13.572
Velho Chico	9	4	24	6.000	11
Ibotirama	5	-	-	-	-
Morpará	4	4	24	6.000	11
Chapada Diamantina	127	127	669	5.268	330
Ibitiara	1	1	5	5.000	2
Iramaia	20	20	110	5.500	55
Mucugê	100	100	500	5.000	250
Wagner	6	6	54	9.000	23
Sisal	93	91	373	4.099	179
Araci	50	50	150	3.000	75
Biritinga	4	4	16	4.000	8
Itiúba	6	4	36	9.000	14
Lamarão	2	2	6	3.000	3
Serrinha	8	8	40	5.000	19
Teofilândia	15	15	45	3.000	22
Tucano	8	8	80	10.000	38
Baixo Sul	25	25	162	6.480	116
Gandu	10	10	55	5.500	39
Ibirapitanga	3	3	17	5.667	14
Wenceslau Guimarães	12	12	90	7.500	63
Extremo Sul	100	100	1.275	12.750	581
Alcobaça	5	5	120	24.000	58
Caravelas	35	35	595	17.000	291
Itamaraju	10	10	180	18.000	81
Itanhém	15	15	75	5.000	24
Jucuruçu	10	10	180	18.000	90
Teixeira de Freitas	25	25	125	5.000	37
Vale do Jequiçá	48	48	309	6.438	216
Amargosa	10	10	80	8.000	48
Brejões	2	2	12	6.000	9
Cravolândia	4	4	26	6.500	21

3.2.1 Área plantada e colhida, quantidade produzida, rendimento médio e valor das culturas temporárias, segundo o território de identidade e municípios – Bahia – 2011

(continuação)

Território de identidade e municípios	Área plantada (ha)	Área colhida (ha)	Quantidade produzida (t)	Rendimento médio (kg/ha)	Valor da produção (R\$1.000,00)
Irajuba	4	4	28	7.000	22
Itaquara	3	3	18	6.000	15
Lafayette Coutinho	25	25	145	5.800	101
Sertão do São Francisco	4	4	8	2.000	4
Canudos	4	4	8	2.000	4
Sertão Produtivo	15	15	83	5.533	58
Contendas do Sincorá	15	15	83	5.533	58
Piemonte do Paraguaçu	21	21	194	9.238	84
Ruy Barbosa	13	13	130	10.000	52
Santa Terezinha	8	8	64	8.000	32
Bacia do Jacuípe	58	58	304	5.241	149
Ipirá	8	8	40	5.000	20
Pintadas	10	10	50	5.000	25
São José do Jacuípe	7	7	49	7.000	22
Serra Preta	8	8	40	5.000	20
Várzea da Roça	25	25	125	5.000	62
Piemonte da Diamantina	39	39	322	8.256	147
Jacobina	6	6	48	8.000	22
Miguel Calmon	15	15	135	9.000	62
Mirangaba	7	7	56	8.000	25
Ourolândia	6	6	48	8.000	22
Serrolândia	5	5	35	7.000	16
Semiárido Nordeste II	6	6	60	10.000	32
Euclides da Cunha	6	6	60	10.000	32
Litoral Norte e Agreste Baiano	69	69	570	8.261	275
Alagoinhas	10	10	80	8.000	40
Aramari	3	3	24	8.000	12
Cardeal da Silva	5	5	40	8.000	20
Crisópolis	12	12	96	8.000	48
Entre Rios	5	5	40	8.000	20
Itanagra	4	4	30	7.500	13
Mata de São João	10	10	100	10.000	46
Ouriçangas	3	3	24	8.000	12
Pojuca	12	12	96	8.000	44
Sátiro Dias	5	5	40	8.000	20
Portal do Sertão	758	758	6.660	8.786	3.791
Água Fria	9	9	72	8.000	41
Antônio Cardoso	40	40	320	8.000	185

3.2.1 Área plantada e colhida, quantidade produzida, rendimento médio e valor das culturas temporárias, segundo o território de identidade e municípios – Bahia – 2011

(continuação)

Território de identidade e municípios	Área plantada (ha)	Área colhida (ha)	Quantidade produzida (t)	Rendimento médio (kg/ha)	Valor da produção (R\$1.000,00)
Conceição da Feira	6	6	60	10.000	57
Conceição do Jacuípe	32	32	288	9.000	161
Coração de Maria	100	100	900	9.000	513
Feira de Santana	35	35	280	8.000	159
Ipecaetá	72	72	648	9.000	375
Irará	110	110	990	9.000	554
Santa Bárbara	84	84	672	8.000	376
Santanópolis	70	70	630	9.000	340
Santo Estêvão	70	70	630	9.000	352
São Gonçalo dos Campos	130	130	1.170	9.000	678
Vitória da Conquista	40	40	220	5.500	154
Mirante	40	40	220	5.500	154
Recôncavo	742	742	7.122	9.598	6.283
Cabaceiras do Paraguaçu	6	6	60	10.000	57
Cachoeira	60	60	600	10.000	570
Castro Alves	14	14	98	7.000	53
Conceição do Almeida	24	24	192	8.000	101
Cruz das Almas	30	30	240	8.000	127
Dom Macêdo Costa	6	6	42	7.000	21
Governador Mangabeira	15	15	150	10.000	142
Maragogipe	400	400	4.000	10.000	3.800
Muritiba	50	50	500	10.000	475
Santo Antônio de Jesus	12	12	96	8.000	49
São Felipe	29	29	232	8.000	122
São Félix	68	68	680	10.000	646
Sapeaçu	20	20	160	8.000	83
Varzedo	8	8	72	9.000	37
Médio Rio de Contas	238	238	1.323	5.559	927
Aiquara	4	4	20	5.000	14
Apuarema	4	4	24	6.000	20
Boa Nova	35	35	193	5.514	135
Dário Meira	3	3	22	7.333	13
Gongogi	2	2	13	6.500	10
Itagi	30	30	165	5.500	115
Itagibá	3	3	22	7.333	15
Itamari	2	2	11	5.500	9
Jequié	90	90	495	5.500	346
Jitaúna	40	40	220	5.500	154
Manoel Vitorino	25	25	138	5.520	96
Piemonte Norte do Itapicuru	65	60	553	9.217	203
Andorinha	4	4	40	10.000	15
Antônio Gonçalves	2	2	18	9.000	6
Campo Formoso	29	29	261	9.000	99

3.2.1 Área plantada e colhida, quantidade produzida, rendimento médio e valor das culturas temporárias, segundo o território de identidade e municípios – Bahia – 2011

(continuação)

Território de identidade e municípios	Área plantada (ha)	Área colhida (ha)	Quantidade produzida (t)	Rendimento médio (kg/ha)	Valor da produção (R\$1.000,00)
Filadélfia	3	2	18	9.000	6
Jaguarari	10	6	60	10.000	18
Pindobaçu	4	4	32	8.000	12
Ponto Novo	3	3	24	8.000	9
Senhor do Bonfim	10	10	100	10.000	38

Batata-inglesa

Estado da Bahia	9.656	9.656	341.778	35.395	295.521
Chapada Diamantina	9.650	9.650	341.688	35.408	295.467
Ibicoara	5.050	5.050	162.688	32.215	140.821
Mucugê	4.600	4.600	179.000	38.913	154.646
Semiárido Nordeste II	6	6	90	15.000	54
Paripiranga	6	6	90	15.000	54

Cana-de-açúcar

Estado da Bahia	116.171	116.171	6.992.412	60.190	451.838
Irecê	307	307	5.960	19.414	603
Canarana	10	10	300	30.000	30
Central	65	65	650	10.000	40
Gentio do Ouro	45	45	540	12.000	33
Ipupiara	20	20	500	25.000	50
Itaguaçu da Bahia	55	55	770	14.000	49
São Gabriel	12	12	360	30.000	46
Uibaí	60	60	2.280	38.000	319
Xique-Xique	40	40	560	14.000	36
Velho Chico	3.450	3.450	136.320	39.513	13.884
Barra	600	600	24.000	40.000	2.640
Bom Jesus da Lapa	800	800	39.680	49.600	3.372
Brotas de Macaúbas	200	200	5.000	25.000	550
Carinhanha	70	70	2.520	36.000	176
Feira da Mata	30	30	450	15.000	47
Ibotirama	50	50	1.250	25.000	150
Igaporã	100	100	2.000	20.000	300
Malhada	100	100	3.500	35.000	245
Matina	20	20	600	30.000	54
Morpará	25	25	625	25.000	75
Muquém do São Francisco	25	25	625	25.000	75
Oliveira dos Brejinhos	60	60	1.500	25.000	195
Paratinga	900	900	45.900	51.000	5.049
Riacho de Santana	40	40	400	10.000	44
Serra do Ramalho	30	30	270	9.000	32
Sítio do Mato	400	400	8.000	20.000	880

3.2.1 Área plantada e colhida, quantidade produzida, rendimento médio e valor das culturas temporárias, segundo o território de identidade e municípios – Bahia – 2011

(continuação)

Território de identidade e municípios	Área plantada (ha)	Área colhida (ha)	Quantidade produzida (t)	Rendimento médio (kg/ha)	Valor da produção (R\$1.000,00)
Chapada Diamantina	5.985	5.985	341.929	57.131	34.254
Abaíra	1.600	1.600	88.000	55.000	7.480
Andaraí	5	5	175	35.000	15
Barra da Estiva	45	45	900	20.000	117
Boninal	30	30	750	25.000	75
Bonito	40	40	1.120	28.000	168
Ibicoara	180	180	4.500	25.000	585
Ibitiara	20	20	800	40.000	80
Iramaia	70	70	4.200	60.000	630
Iraquara	480	480	24.000	50.000	3.600
Itaeté	20	20	1.004	50.200	130
Jussiape	1.050	1.050	63.000	60.000	5.670
Lençóis	5	5	200	40.000	28
Morro do Chapéu	20	20	300	15.000	27
Mucugê	270	270	16.200	60.000	2.106
Piatã	250	250	12.500	50.000	1.062
Rio de Contas	1.500	1.500	105.000	70.000	9.975
Souto Soares	250	250	12.500	50.000	1.625
Utinga	100	100	4.500	45.000	585
Wagner	50	50	2.280	45.600	296
Sisal	44	44	1.000	22.727	133
Cansanção	6	6	90	15.000	10
Itiúba	3	3	135	45.000	17
Monte Santo	10	10	200	20.000	28
Quijingue	10	10	200	20.000	26
Tucano	15	15	375	25.000	52
Litoral Sul	583	583	22.725	38.979	2.720
Almadina	40	40	1.640	41.000	147
Arataca	3	3	75	25.000	9
Buerarema	5	5	135	27.000	17
Camacan	30	30	1.140	38.000	205
Coaraci	40	40	1.680	42.000	201
Floresta Azul	15	15	570	38.000	74
Ibicaraí	20	20	760	38.000	98
Itabuna	20	20	600	30.000	78
Itaju do Colônia	35	35	1.365	39.000	177
Itajuípe	120	120	4.800	40.000	624
Itapé	10	10	280	28.000	44
Itapitanga	80	80	3.360	42.000	235
Jussari	30	30	1.110	37.000	155
Maraú	20	20	840	42.000	75
Mascote	15	15	450	30.000	58
Pau Brasil	20	20	660	33.000	92
São José da Vitória	10	10	260	26.000	33
Una	50	50	2.200	44.000	286
Uruçuca	20	20	800	40.000	112

3.2.1 Área plantada e colhida, quantidade produzida, rendimento médio e valor das culturas temporárias, segundo o território de identidade e municípios – Bahia – 2011

(continuação)

Território de identidade e municípios	Área plantada (ha)	Área colhida (ha)	Quantidade produzida (t)	Rendimento médio (kg/ha)	Valor da produção (R\$1.000,00)
Baixo Sul	743	743	29.290	39.421	2.959
Aratuípe	20	20	900	45.000	85
Cairu	18	18	720	40.000	68
Camamu	27	27	1.080	40.000	102
Gandu	43	43	1.935	45.000	270
Igrapiúna	20	20	800	40.000	76
Ituberá	68	68	2.720	40.000	244
Jaguaripe	120	120	3.600	30.000	342
Nilo Peçanha	12	12	480	40.000	43
Pirai do Norte	32	32	1.280	40.000	115
Presidente Tancredo Neves	53	53	2.120	40.000	190
Taperoá	75	75	3.000	40.000	270
Valença	185	185	7.400	40.000	666
Wenceslau Guimarães	70	70	3.255	46.500	488
Extremo Sul	43.865	43.865	3.017.195	68.784	148.458
Alcobaça	105	105	4.725	45.000	283
Caravelas	2.610	2.610	208.800	80.000	9.396
Ibirapoã	13.600	13.600	1.116.250	82.077	58.045
Itamaraju	90	90	4.500	50.000	270
Itanhém	400	400	10.000	25.000	800
Jucuruçu	500	500	24.000	48.000	1.320
Lajedão	3.370	3.370	197.200	58.516	8.676
Medeiros Neto	11.120	11.120	707.040	63.583	31.816
Mucuri	9.200	9.200	524.000	56.957	27.248
Nova Viçosa	2.400	2.400	194.400	81.000	8.359
Prado	100	100	4.500	45.000	270
Teixeira de Freitas	230	230	13.800	60.000	938
Vereda	140	140	7.980	57.000	1.037
Médio Sudoeste da Bahia	2.273	2.273	131.224	57.732	12.453
Caatiba	100	100	4.800	48.000	408
Firmino Alves	10	10	480	48.000	40
Ibicuí	350	350	21.000	60.000	2.100
Iguaí	1.100	1.100	66.000	60.000	6.600
Itambé	260	260	15.600	60.000	1.248
Itapetinga	30	30	1.440	48.000	115
Itarantim	200	200	9.400	47.000	752
Itororó	10	10	480	48.000	40
Macarani	15	15	720	48.000	61
Maiquinique	25	25	1.200	48.000	96
Nova Canaã	150	150	9.000	60.000	900
Potiraguá	10	10	480	48.000	40
Santa Cruz da Vitória	13	13	624	48.000	53
Vale do Jequiçá	645	645	24.980	38.729	2.387
Amargosa	240	240	9.600	40.000	912
Elísio Medrado	18	18	360	20.000	33

3.2.1 Área plantada e colhida, quantidade produzida, rendimento médio e valor das culturas temporárias, segundo o território de identidade e municípios – Bahia – 2011

(continuação)

Território de identidade e municípios	Área plantada (ha)	Área colhida (ha)	Quantidade produzida (t)	Rendimento médio (kg/ha)	Valor da produção (R\$1.000,00)
Jiquiriçá	88	88	3.520	40.000	334
Lafayette Coutinho	7	7	420	60.000	56
Laje	185	185	7.400	40.000	703
Mutuípe	57	57	2.280	40.000	216
São Miguel das Matas	50	50	1.400	28.000	133
Sertão do São Francisco	15.615	15.615	1.428.200	91.463	71.463
Casa Nova	35	35	1.400	40.000	75
Juazeiro	15.500	15.500	1.426.000	92.000	71.300
Pilão Arcado	80	80	800	10.000	88
Bacia do Rio Grande	3.558	3.558	195.482	54.942	18.746
Angical	52	52	3.120	60.000	296
Baianópolis	120	120	7.260	60.500	689
Barreiras	848	848	44.650	52.653	4.241
Buritirama	100	100	4.000	40.000	560
Catolândia	68	68	3.800	55.882	361
Cotegipe	300	300	16.800	56.000	1.596
Cristópolis	595	595	33.600	56.471	3.192
Formosa do Rio Preto	140	140	6.762	48.300	642
Luís Eduardo Magalhães	52	52	3.185	61.250	302
Mansidão	195	195	11.040	56.615	1.048
Riachão das Neves	350	350	19.803	56.580	1.881
Santa Rita de Cássia	204	204	11.496	56.353	1.092
São Desidério	500	500	28.014	56.028	2.661
Wanderley	34	34	1.952	57.412	185
Bacia do Paramirim	775	775	37.401	48.259	3.507
Boquira	20	20	216	10.800	23
Botuporã	60	60	2.700	45.000	243
Caturama	45	45	1.935	43.000	164
Érico Cardoso	350	350	19.250	55.000	1.828
Ibipitanga	15	15	450	30.000	56
Macaúbas	150	150	6.750	45.000	641
Paramirim	80	80	4.000	50.000	360
Rio do Pires	35	35	1.400	40.000	126
Tanque Novo	20	20	700	35.000	66
Sertão Produtivo	3.210	3.210	123.645	38.519	14.296
Caculé	250	250	8.500	34.000	1.275
Caetité	545	545	19.075	35.000	2.479
Candiba	80	80	2.800	35.000	196
Contendas do Sincorá	105	105	6.300	60.000	945
Guanambi	140	140	4.620	33.000	323
Ibiassucê	150	150	6.750	45.000	1.012
Ituaçu	200	200	4.000	20.000	560
Iuiu	170	170	6.120	36.000	397

3.2.1 Área plantada e colhida, quantidade produzida, rendimento médio e valor das culturas temporárias, segundo o território de identidade e municípios – Bahia – 2011

(continuação)

Território de identidade e municípios	Área plantada (ha)	Área colhida (ha)	Quantidade produzida (t)	Rendimento médio (kg/ha)	Valor da produção (R\$1.000,00)
Lagoa Real	110	110	3.740	34.000	598
Livramento de Nossa Senhora	400	400	28.000	70.000	2.660
Palmas de Monte Alto	50	50	1.750	35.000	122
Pindaí	30	30	870	29.000	60
Rio do Antônio	200	200	6.800	34.000	1.156
Sebastião Laranjeiras	300	300	10.800	36.000	756
Tanhaçu	200	200	4.000	20.000	520
Urandi	280	280	9.520	34.000	1.237
Piemonte do Paraguaçu	50	50	2.300	46.000	276
Lajedinho	50	50	2.300	46.000	276
Piemonte da Diamantina	70	70	1.498	21.400	197
Caém	12	12	240	20.000	31
Jacobina	45	45	990	22.000	128
Mirangaba	5	5	100	20.000	15
Saúde	8	8	168	21.000	23
Semiárido Nordeste II	70	70	1.700	24.286	223
Euclides da Cunha	10	10	200	20.000	28
Ribeira do Amparo	60	60	1.500	25.000	195
Litoral Norte e Agreste Baiano	30	30	1.900	63.333	171
Alagoinhas	10	10	600	60.000	54
Araçás	10	10	700	70.000	63
Entre Rios	10	10	600	60.000	54
Portal do Sertão	10.680	10.680	263.940	24.713	19.093
Água Fria	2	2	120	60.000	15
Amélia Rodrigues	4.740	4.740	113.760	24.000	7.963
Conceição do Jacuípe	7	7	420	60.000	54
Irá	13	13	780	60.000	101
São Gonçalo dos Campos	26	26	1.560	60.000	202
Teodoro Sampaio	312	312	7.800	25.000	296
Terra Nova	5.580	5.580	139.500	25.000	10.462
Vitória da Conquista	2.633	2.633	162.590	61.751	16.039
Anagé	40	40	2.400	60.000	204
Barra do Choça	40	40	1.600	40.000	144
Belo Campo	12	12	540	45.000	45
Cândido Sales	50	50	3.000	60.000	270
Caraíbas	44	44	2.640	60.000	237
Condeúba	60	60	1.800	30.000	144
Cordeiros	32	32	960	30.000	81
Encruzilhada	1.480	1.480	118.400	80.000	11.248

3.2.1 Área plantada e colhida, quantidade produzida, rendimento médio e valor das culturas temporárias, segundo o território de identidade e municípios – Bahia – 2011

(continuação)

Território de identidade e municípios	Área plantada (ha)	Área colhida (ha)	Quantidade produzida (t)	Rendimento médio (kg/ha)	Valor da produção (R\$1.000,00)
Jacaraci	50	50	3.000	60.000	465
Licínio de Almeida	160	160	5.600	35.000	784
Maetinga	10	10	400	40.000	38
Mirante	60	60	3.600	60.000	450
Mortugaba	200	200	6.600	33.000	858
Piripá	130	130	3.900	30.000	312
Planalto	50	50	1.350	27.000	128
Poções	140	140	3.500	25.000	350
Presidente Jânio Quadros	15	15	300	20.000	25
Ribeirão do Largo	9	9	450	50.000	39
Tremedal	27	27	1.350	50.000	121
Vitória da Conquista	24	24	1.200	50.000	96
Recôncavo	7.758	7.758	387.855	49.994	28.047
Cachoeira	1.950	1.950	117.000	60.000	8.190
Dom Macêdo Costa	50	50	1.250	25.000	137
Maragogipe	57	57	1.710	30.000	85
Muniz Ferreira	280	280	14.000	50.000	1.330
Nazaré	190	190	5.700	30.000	541
Santo Amaro	3.780	3.780	181.440	48.000	12.700
Santo Antônio de Jesus	30	30	900	30.000	85
São Felipe	532	532	23.940	45.000	2.034
São Félix	14	14	420	30.000	29
São Francisco do Conde	15	15	675	45.000	47
São Sebastião do Passé	840	840	40.320	48.000	2.822
Varzedo	20	20	500	25.000	47
Médio Rio de Contas	1.163	1.163	61.003	52.453	8.615
Aiquara	30	30	1.800	60.000	306
Barra do Rocha	15	15	780	52.000	85
Boa Nova	240	240	14.400	60.000	2.160
Dário Meira	170	170	7.140	42.000	571
Gongogi	8	8	380	47.500	64
Ibirataia	135	135	4.928	36.504	665
Ipiaú	160	160	8.320	52.000	1.206
Itagi	70	70	4.200	60.000	567
Itagibá	95	95	4.655	49.000	651
Jequié	150	150	9.000	60.000	1.530
Jitaúna	90	90	5.400	60.000	810
Bacia do Rio Corrente	4.560	4.560	254.400	55.789	31.775
Brejolândia	70	70	3.500	50.000	315
Canápolis	600	600	30.000	50.000	2.400
Côcos	50	50	3.000	60.000	330
Coribe	500	500	30.000	60.000	3.900
Correntina	500	500	30.000	60.000	4.200
Jaborandi	350	350	21.000	60.000	2.520

3.2.1 Área plantada e colhida, quantidade produzida, rendimento médio e valor das culturas temporárias, segundo o território de identidade e municípios – Bahia – 2011

(continuação)

Território de identidade e municípios	Área plantada (ha)	Área colhida (ha)	Quantidade produzida (t)	Rendimento médio (kg/ha)	Valor da produção (R\$1.000,00)
Santa Maria da Vitória	1.100	1.100	66.000	60.000	9.900
Santana	1.000	1.000	50.000	50.000	5.500
São Félix do Coribe	140	140	8.400	60.000	1.260
Serra Dourada	200	200	10.000	50.000	1.200
Tabocas do Brejo Velho	50	50	2.500	50.000	250
Piemonte Norte do Itapicuru	95	95	4.155	43.737	556
Antônio Gonçalves	8	8	240	30.000	33
Campo Formoso	45	45	2.025	45.000	303
Pindobaçu	10	10	450	45.000	49
Ponto Novo	17	17	765	45.000	84
Senhor do Bonfim	15	15	675	45.000	87
Metropolitano de Salvador	16	16	620	38.750	57
Candeias	11	11	440	40.000	30
Simões Filho	3	3	120	40.000	18
Vera Cruz	2	2	60	30.000	9
Costa do Descobrimento	7.993	7.993	355.100	44.426	20.862
Belmonte	110	110	4.400	40.000	308
Eunápolis	3.349	3.349	167.450	50.000	8.372
Guaratinga	286	286	11.440	40.000	686
Itabela	189	189	9.450	50.000	519
Itagimirim	25	25	1.000	40.000	50
Itapebi	246	246	9.840	40.000	511
Porto Seguro	238	238	9.520	40.000	476
Santa Cruz Cabrália	3.550	3.550	142.000	40.000	9.940

Cebola

Estado da Bahia	8.885	8.885	190.278	21.415	177.385
Irecê	2.260	2.260	76.230	33.730	90.337
América Dourada	310	310	12.400	40.000	16.120
Barro Alto	117	117	3.510	30.000	3.861
Cafarnaum	80	80	2.400	30.000	3.120
Canarana	149	149	4.470	30.000	4.917
Ibititá	220	220	8.800	40.000	9.680
Irecê	65	65	1.950	30.000	2.145
Itaguaçu da Bahia	260	260	5.200	20.000	4.160
João Dourado	540	540	21.600	40.000	28.080
Jussara	24	24	960	40.000	1.248
Lapão	135	135	5.400	40.000	7.020
Mulungu do Morro	37	37	1.110	30.000	1.443
Presidente Dutra	38	38	1.330	35.000	1.463
São Gabriel	70	70	2.800	40.000	3.640
Xique-Xique	215	215	4.300	20.000	3.440

3.2.1 Área plantada e colhida, quantidade produzida, rendimento médio e valor das culturas temporárias, segundo o território de identidade e municípios – Bahia – 2011

(continuação)

Território de identidade e municípios	Área plantada (ha)	Área colhida (ha)	Quantidade produzida (t)	Rendimento médio (kg/ha)	Valor da produção (R\$1.000,00)
Chapada Diamantina	310	310	28.500	91.935	16.005
Morro do Chapéu	20	20	400	20.000	520
Mucugê	280	280	28.000	100.000	15.400
Rio de Contas	10	10	100	10.000	85
Sertão do São Francisco	5.709	5.709	75.844	13.285	62.635
Casa Nova	2.456	2.456	32.340	13.168	25.872
Curaçá	238	238	3.570	15.000	3.927
Juazeiro	1.280	1.280	21.290	16.633	14.903
Remanso	40	40	320	8.000	320
Sento Sé	1.473	1.473	14.772	10.029	14.772
Sobradinho	222	222	3.552	16.000	2.841
Bacia do Paramirim	35	35	350	10.000	420
Macaúbas	35	35	350	10.000	420
Sertão Produtivo	188	188	2.147	11.420	1.873
Caculé	11	11	143	13.000	71
Caetité	13	13	169	13.000	91
Dom Basílio	50	50	500	10.000	490
Livramento de Nossa Senhora	50	50	500	10.000	600
Pindaí	50	50	625	12.500	500
Urandi	14	14	210	15.000	121
Piemonte da Diamantina	85	85	2.200	25.882	1.540
Jacobina	25	25	400	16.000	280
Mirangaba	60	60	1.800	30.000	1.260
Vitória da Conquista	10	10	126	12.600	63
Mortugaba	10	10	126	12.600	63
Bacia do Rio Corrente	26	26	156	6.000	140
Brejolândia	5	5	30	6.000	27
Canápolis	5	5	30	6.000	27
Santana	5	5	30	6.000	27
Serra Dourada	6	6	36	6.000	32
Tabocas do Brejo Velho	5	5	30	6.000	27
Itaparica	142	142	2.325	16.373	1.728
Abaré	40	40	593	14.825	517
Chorrochó	100	100	1.700	17.000	1.190
Glória	2	2	32	16.000	21
Piemonte Norte do Itapicuru	120	120	2.400	20.000	2.640
Campo Formoso	120	120	2.400	20.000	2.640

3.2.1 Área plantada e colhida, quantidade produzida, rendimento médio e valor das culturas temporárias, segundo o território de identidade e municípios – Bahia – 2011

(continuação)

Território de identidade e municípios	Área plantada (ha)	Área colhida (ha)	Quantidade produzida (t)	Rendimento médio (kg/ha)	Valor da produção (R\$1.000,00)
Feijão (em grão)					
Estado da Bahia	551.237	397.969	222.382	558	327.773
Irecê	42.945	24.173	8.368	346	10.573
América Dourada	2.030	830	335	404	476
Barra do Mendes	1.200	1.000	444	444	547
Barro Alto	1.200	840	196	233	251
Cafarnaum	4.300	2.480	902	364	1.280
Canarana	1.650	675	125	185	165
Central	2.500	1.030	429	417	583
Gentio do Ouro	640	600	280	467	369
Ibipeba	2.200	1.300	314	242	415
Ibititá	4.000	2.500	770	308	1.007
Ipupiara	330	330	21	64	27
Irecê	2.080	480	128	267	164
Itaguaçu da Bahia	595	538	411	764	516
João Dourado	2.550	850	220	259	298
Jussara	800	450	120	267	145
Lapão	4.950	2.150	645	300	843
Mulungu do Morro	2.120	720	192	267	223
Presidente Dutra	3.000	3.000	1.640	547	1.850
São Gabriel	5.000	2.900	710	245	815
Uibaí	1.260	960	216	225	262
Xique-Xique	540	540	270	500	337
Velho Chico	39.979	39.714	17.803	448	23.347
Barra	3.050	2.800	508	181	736
Bom Jesus da Lapa	5.800	5.800	3.200	552	4.000
Brotas de Macaúbas	1.680	1.680	334	199	467
Carinhanha	725	725	544	750	870
Feira da Mata	1.900	1.900	420	221	525
Ibotirama	619	619	39	63	58
Igaporã	1.800	1.800	960	533	1.116
Malhada	4.000	4.000	2.400	600	3.240
Matina	2.500	2.500	1.700	680	2.295
Morpará	550	550	35	64	47
Muquém do São Francisco	465	450	80	178	104
Oliveira dos Brejinhos	695	695	32	46	44
Paratinga	4.480	4.480	2.227	497	3.087
Riacho de Santana	7.015	7.015	4.169	594	5.419
Serra do Ramalho	2.500	2.500	495	198	481
Sítio do Mato	2.200	2.200	660	300	858
Chapada Diamantina	15.985	11.889	11.344	954	15.232
Abaira	90	90	67	744	127
Andaraí	1.200	-	-	-	-

3.2.1 Área plantada e colhida, quantidade produzida, rendimento médio e valor das culturas temporárias, segundo o território de identidade e municípios – Bahia – 2011

(continuação)

Território de identidade e municípios	Área plantada (ha)	Área colhida (ha)	Quantidade produzida (t)	Rendimento médio (kg/ha)	Valor da produção (R\$1.000,00)
Barra da Estiva	430	430	325	756	325
Boninal	120	120	41	342	65
Bonito	720	620	260	419	368
Ibicoara	1.350	1.350	3.841	2.845	4.225
Ibitiara	400	400	150	375	240
Iramaia	310	310	121	390	198
Iraquara	1.830	1.830	761	416	1.225
Itaeté	700	270	211	781	381
Jussiape	130	130	49	377	95
Lençóis	230	230	83	361	132
Marcionílio Souza	275	135	32	237	51
Morro do Chapéu	700	700	274	391	363
Mucugê	1.330	1.330	3.320	2.490	4.660
Nova Redenção	1.200	-	-	-	-
Novo Horizonte	120	120	58	483	92
Palmeiras	220	220	197	895	295
Piatã	110	110	175	1.591	346
Rio de Contas	500	500	108	216	194
Seabra	600	600	140	233	224
Souto Soares	2.650	1.800	800	444	1.200
Utinga	450	450	285	633	342
Wagner	320	144	46	319	84
Sisal	97.140	29.614	3.268	110	5.528
Araci	6.100	6.100	266	44	567
Barrocas	3.005	3.000	126	42	272
Biritinga	2.645	2.645	464	175	1.000
Candeal	330	33	1	30	1
Cansanção	11.000	100	6	60	8
Conceição do Coité	1.200	120	43	358	36
Ichu	300	30	1	33	1
Itiúba	3.370	3.370	1.420	421	1.897
Lamarão	1.510	1.500	162	108	350
Monte Santo	14.000	200	12	60	17
Nordestina	350	35	10	286	8
Queimadas	600	30	8	267	6
Quijingue	33.200	-	-	-	-
Retirolândia	600	60	22	367	18
Santaluz	600	30	8	267	6
São Domingos	120	6	2	333	1
Serrinha	4.020	4.000	432	108	935
Teofilândia	3.040	40	10	250	12
Tucano	11.000	8.300	270	33	389
Valente	150	15	5	333	4
Litoral Sul	210	210	273	1.300	376
Almadina	70	70	91	1.300	122

3.2.1 Área plantada e colhida, quantidade produzida, rendimento médio e valor das culturas temporárias, segundo o território de identidade e municípios – Bahia – 2011

(continuação)

Território de identidade e municípios	Área plantada (ha)	Área colhida (ha)	Quantidade produzida (t)	Rendimento médio (kg/ha)	Valor da produção (R\$1.000,00)
Coaraci	100	100	130	1.300	182
Itapitanga	40	40	52	1.300	72
Baixo Sul	1.143	1.143	924	808	1.452
Aratuípe	33	33	26	788	46
Camamu	125	125	117	936	163
Gandu	40	40	24	600	47
Ibirapitanga	65	65	43	662	78
Igrapiúna	60	60	54	900	72
Ituberá	60	60	54	900	75
Jaguaripe	50	50	35	700	56
Nilo Peçanha	30	30	27	900	37
Pirai do Norte	10	10	9	900	18
Presidente Tancredo Neves	60	60	54	900	75
Taperoá	40	40	36	900	50
Teolândia	110	110	69	627	112
Valença	330	330	297	900	475
Wenceslau Guimarães	130	130	79	608	148
Extremo Sul	1.440	1.440	1.225	851	1.877
Alcobaça	85	85	85	1.000	127
Caravelas	210	210	210	1.000	315
Ibirapoã	15	15	12	800	17
Itamaraju	120	120	108	900	162
Itanhém	110	110	88	800	96
Jucuruçu	100	100	80	800	120
Lajedão	15	15	12	800	19
Medeiros Neto	170	170	136	800	204
Mucuri	115	115	92	800	151
Nova Viçosa	80	80	64	800	105
Prado	150	150	135	900	202
Teixeira de Freitas	140	140	112	800	196
Vereda	130	130	91	700	163
Médio Sudoeste da Bahia	1.283	1.283	496	387	632
Caatiba	88	88	53	602	74
Firmino Alves	28	28	17	607	23
Ibicuí	100	100	30	300	39
Iguaí	200	200	60	300	79
Itambé	500	500	180	360	210
Itapetinga	30	30	18	600	25
Itarantim	20	20	12	600	17
Itororó	30	30	17	567	22
Macarani	30	30	17	567	22
Maiquinique	30	30	17	567	22
Nova Canaã	200	200	60	300	79
Potiraguá	15	15	9	600	13
Santa Cruz da Vitória	12	12	6	500	7

3.2.1 Área plantada e colhida, quantidade produzida, rendimento médio e valor das culturas temporárias, segundo o território de identidade e municípios – Bahia – 2011

(continuação)

Território de identidade e municípios	Área plantada (ha)	Área colhida (ha)	Quantidade produzida (t)	Rendimento médio (kg/ha)	Valor da produção (R\$1.000,00)
Vale do Jequiçá	1.648	1.648	1.106	671	1.231
Amargosa	40	40	31	775	55
Brejões	90	90	58	644	52
Cravolândia	80	80	51	638	45
Elísio Medrado	45	45	36	800	57
Irajuba	74	74	47	635	42
Itaquara	78	78	45	577	43
Itiruçu	88	88	57	648	55
Jaguaquara	183	183	133	727	129
Lafayette Coutinho	140	140	51	364	87
Lagedo do Tabocal	160	160	100	625	98
Laje	120	120	108	900	140
Maracás	122	122	81	664	79
Milagres	81	81	49	605	48
Mutuípe	130	130	117	900	163
Nova Itarana	59	59	34	576	32
Planaltino	52	52	33	635	31
Santa Inês	42	42	27	643	26
São Miguel das Matas	8	8	6	750	9
Ubaíra	56	56	42	750	40
Sertão do São Francisco	7.989	1.856	1.629	878	2.483
Campo Alegre de Lourdes	400	100	15	150	28
Canudos	2.695	30	75	2.500	103
Casa Nova	1.664	515	343	666	531
Curaçá	624	208	190	913	275
Juazeiro	816	509	685	1.346	1.061
Pilão Arcado	500	112	15	134	32
Remanso	700	100	15	150	32
Sento Sé	500	192	196	1.021	284
Sobradinho	90	90	95	1.056	137
Bacia do Rio Grande	33.212	33.212	62.747	1.889	100.780
Angical	864	864	973	1.126	1.729
Baianópolis	453	453	664	1.466	1.073
Barreiras	8.084	8.084	17.036	2.107	28.929
Buritirama	520	520	114	219	159
Catolândia	60	60	80	1.333	131
Cotegipe	288	288	338	1.174	607
Cristópolis	215	215	282	1.312	455
Formosa do Rio Preto	1.763	1.763	3.551	2.014	5.657
Luís Eduardo Magalhães	5.950	5.950	11.480	1.929	15.552
Mansidão	835	835	933	1.117	1.665
Riachão das Neves	1.656	1.656	3.485	2.104	5.524
Santa Rita de Cássia	1.105	1.105	1.262	1.142	2.234
São Desidério	10.899	10.899	21.926	2.012	35.956
Wanderley	520	520	623	1.198	1.109

3.2.1 Área plantada e colhida, quantidade produzida, rendimento médio e valor das culturas temporárias, segundo o território de identidade e municípios – Bahia – 2011

(continuação)

Território de identidade e municípios	Área plantada (ha)	Área colhida (ha)	Quantidade produzida (t)	Rendimento médio (kg/ha)	Valor da produção (R\$1.000,00)
Bacia do Paramirim	11.112	11.112	1.871	168	3.186
Boquira	612	612	74	121	92
Botuporã	2.000	2.000	240	120	540
Caturama	1.050	1.050	150	143	292
Érico Cardoso	430	430	195	453	364
Ibipitanga	395	395	101	256	131
Macaúbas	3.300	3.300	469	142	750
Paramirim	1.170	1.170	270	231	457
Rio do Pires	1.155	1.155	252	218	371
Tanque Novo	1.000	1.000	120	120	189
Sertão Produtivo	39.235	39.235	20.443	521	31.345
Brumado	2.500	2.500	336	134	369
Caculé	950	950	513	540	718
Caetité	1.635	1.635	886	542	1.262
Candiba	4.490	4.490	3.362	749	5.311
Contendas do Sincorá	315	315	121	384	200
Dom Basílio	500	500	60	120	93
Guanambi	5.410	5.410	4.030	745	6.448
Ibiassucê	950	950	513	540	682
Ituaçu	550	550	295	536	286
Iuiu	4.000	4.000	2.000	500	2.700
Lagoa Real	1.000	1.000	540	540	810
Livramento de Nossa Senhora	1.520	1.520	560	368	1.108
Malhada de Pedras	860	860	18	21	17
Palmas de Monte Alto	7.000	7.000	2.800	400	4.200
Pindaí	3.320	3.320	2.492	751	4.493
Rio do Antônio	800	800	432	540	648
Sebastião Laranjeiras	2.000	2.000	600	300	810
Tanhaçu	500	500	280	560	252
Urandi	935	935	605	647	938
Piemonte do Paraguaçu	17.266	15.072	8.478	563	12.475
Boa Vista do Tupim	740	228	109	478	174
Iaçu	410	180	67	372	107
Ibiquera	280	172	97	564	155
Itaberaba	320	128	60	469	96
Itatim	144	144	130	903	260
Lajedinho	340	96	36	375	57
Macajuba	660	292	181	620	304
Mundo Novo	4.010	4.010	2.405	600	3.486
Piritiba	1.515	1.515	459	303	665
Rafael Jambeiro	500	250	30	120	66
Ruy Barbosa	657	367	182	496	259
Santa Terezinha	190	190	172	905	336
Tapiramutá	7.500	7.500	4.550	607	6.510

3.2.1 Área plantada e colhida, quantidade produzida, rendimento médio e valor das culturas temporárias, segundo o território de identidade e municípios – Bahia – 2011

(continuação)

Território de identidade e municípios	Área plantada (ha)	Área colhida (ha)	Quantidade produzida (t)	Rendimento médio (kg/ha)	Valor da produção (R\$1.000,00)
Bacia do Jacuípe	7.040	3.230	489	151	783
Baixa Grande	2.200	1.100	132	120	303
Capela do Alto Alegre	450	45	1	22	1
Gavião	200	-	-	-	-
Ipirá	1.100	550	33	60	75
Mairi	250	125	15	120	34
Nova Fátima	200	-	-	-	-
Pé de Serra	300	30	1	33	1
Pintadas	600	300	18	60	41
Quixabeira	220	220	14	64	20
Riachão do Jacuípe	400	40	1	25	1
São José do Jacuípe	60	60	36	600	46
Serra Preta	600	300	18	60	41
Várzea do Poço	460	460	220	478	220
Piemonte da Diamantina	6.100	6.100	2.329	382	2.939
Caém	250	250	150	600	180
Capim Grosso	160	160	10	63	10
Jacobina	1.400	1.400	196	140	284
Miguel Calmon	500	500	250	500	362
Mirangaba	1.500	1.500	766	511	1.093
Saúde	200	200	120	600	144
Serrolândia	1.000	1.000	200	200	220
Umburanas	1.000	1.000	600	600	600
Várzea Nova	90	90	37	411	46
Semiárido Nordeste II	100.078	56.988	12.431	218	19.481
Adustina	5.000	5.000	1.650	330	2.739
Antas	3.050	3.050	505	166	809
Banzaê	1.110	1.110	181	163	294
Cícero Dantas	4.803	4.803	1.168	243	1.936
Cipó	750	750	75	100	110
Coronel João Sá	4.800	1.920	415	216	691
Euclides da Cunha	40.300	8.700	1.992	229	2.930
Fátima	7.010	7.010	1.406	201	2.324
Heliópolis	2.500	2.500	580	232	823
Jeremoabo	5.000	1.500	324	216	539
Nova Soure	1.650	1.650	171	104	230
Novo Triunfo	1.805	1.805	291	161	479
Paripiranga	400	400	120	300	199
Pedro Alexandre	3.500	2.100	454	216	756
Ribeira do Amparo	1.800	1.800	358	199	690
Ribeira do Pombal	3.950	3.950	1.184	300	1.861
Santa Brígida	5.300	1.590	339	213	406
Sítio do Quinto	7.350	7.350	1.218	166	1.665

3.2.1 Área plantada e colhida, quantidade produzida, rendimento médio e valor das culturas temporárias, segundo o território de identidade e municípios – Bahia – 2011

(continuação)

Território de identidade e municípios	Área plantada (ha)	Área colhida (ha)	Quantidade produzida (t)	Rendimento médio (kg/ha)	Valor da produção (R\$1.000,00)
Litoral Norte e Agreste Baiano	14.033	14.033	12.454	887	16.070
Acajutiba	1.320	1.320	1.248	945	1.709
Alagoinhas	77	77	55	714	66
Aporá	720	720	845	1.174	1.104
Araçás	70	70	62	886	73
Aramari	100	100	91	910	109
Cardeal da Silva	195	195	117	600	140
Catu	256	256	183	714	228
Conde	360	360	216	600	270
Crisópolis	3.250	3.250	2.328	716	2.910
Entre Rios	355	355	213	600	255
Esplanada	900	900	705	783	951
Inhambupe	490	490	460	939	552
Itanagra	25	25	17	680	21
Itapicuru	800	800	280	350	429
Jandaíra	60	60	54	900	82
Mata de São João	51	51	32	627	40
Olindina	750	750	181	241	229
Ouriçangas	110	110	103	936	123
Pedrao	78	78	71	910	85
Pojuca	126	126	75	595	90
Rio Real	630	630	620	984	982
Sátiro Dias	3.310	3.310	4.498	1.359	5.622
Portal do Sertão	32.163	29.967	7.478	250	14.386
Água Fria	2.198	602	150	249	282
Amélia Rodrigues	36	36	22	611	20
Anguera	300	150	18	120	39
Antônio Cardoso	1.248	1.248	590	473	1.150
Conceição da Feira	80	80	48	600	92
Conceição do Jacuípe	248	248	102	411	193
Coração de Maria	875	875	311	355	606
Feira de Santana	10.100	10.100	1.470	146	2.866
Ipecaetá	1.832	1.832	165	90	313
Irará	3.620	3.620	1.086	300	2.117
Santa Bárbara	2.095	2.095	249	119	473
Santanópolis	3.585	3.585	400	112	752
Santo Estêvão	3.100	3.100	1.194	385	2.328
São Gonçalo dos Campos	2.270	2.270	1.618	713	3.106
Tanquinho	500	50	2	40	2
Teodoro Sampaio	40	40	29	725	27
Terra Nova	36	36	24	667	20
Vitória da Conquista	28.026	28.026	13.476	481	15.966
Anagé	900	900	450	500	607
Aracatu	1.300	1.300	252	194	226
Barra do Choça	6.300	6.300	4.890	776	5.712

3.2.1 Área plantada e colhida, quantidade produzida, rendimento médio e valor das culturas temporárias, segundo o território de identidade e municípios – Bahia – 2011

(continuação)

Território de identidade e municípios	Área plantada (ha)	Área colhida (ha)	Quantidade produzida (t)	Rendimento médio (kg/ha)	Valor da produção (R\$1.000,00)
Belo Campo	630	630	252	400	291
Bom Jesus da Serra	396	396	24	61	32
Caetanos	600	600	48	80	62
Cândido Sales	400	400	140	350	184
Caraíbas	400	400	140	350	166
Condeúba	4.200	4.200	1.680	400	1.773
Cordeiros	635	635	243	383	275
Encruzilhada	4.700	4.700	1.880	400	2.068
Guajeru	440	440	264	600	396
Jacaraci	750	750	405	540	652
Licínio de Almeida	600	600	388	647	640
Maetinga	320	320	127	397	140
Mirante	445	445	134	301	222
Mortugaba	700	700	378	540	521
Piripá	420	420	160	381	185
Planalto	80	80	61	763	79
Poções	250	250	105	420	136
Presidente Jânio Quadros	550	550	216	393	247
Ribeirão do Largo	760	760	319	420	359
Tremedal	1.250	1.250	522	418	556
Vitória da Conquista	1.000	1.000	398	398	437
Recôncavo	4.181	4.181	2.988	715	5.477
Cabaceiras do Paraguaçu	1.100	1.100	660	600	1.267
Cachoeira	235	235	141	600	270
Castro Alves	335	335	303	904	598
Conceição do Almeida	151	151	139	921	257
Cruz das Almas	452	452	420	929	734
Dom Macêdo Costa	36	36	25	694	44
Governador Mangabeira	693	693	416	600	798
Maragogipe	85	85	51	600	97
Muniz Ferreira	30	30	22	733	31
Muritiba	300	300	180	600	345
Nazaré	15	15	11	733	17
Santo Amaro	60	60	43	717	36
Santo Antônio de Jesus	160	160	112	700	187
São Felipe	147	147	135	918	248
São Félix	45	45	27	600	51
São Francisco do Conde	8	8	6	750	2
São Sebastião do Passé	24	24	20	833	16
Sapeaçu	257	257	239	930	416
Varzedo	48	48	38	792	63
Médio Rio de Contas	3.186	3.186	1.587	498	2.723
Aiquara	170	170	98	576	167
Apuarema	27	27	16	593	12
Barra do Rocha	45	45	26	578	41

3.2.1 Área plantada e colhida, quantidade produzida, rendimento médio e valor das culturas temporárias, segundo o território de identidade e municípios – Bahia – 2011

(continuação)

Território de identidade e municípios	Área plantada (ha)	Área colhida (ha)	Quantidade produzida (t)	Rendimento médio (kg/ha)	Valor da produção (R\$1.000,00)
Boa Nova	700	700	294	420	497
Dário Meira	42	42	30	714	51
Gongogi	30	30	19	633	36
Ibirataia	81	81	53	654	113
Ipiaú	45	45	27	600	32
Itagi	440	440	264	600	441
Itagibá	100	100	62	620	128
Itamari	38	38	24	632	47
Jequié	310	310	138	445	231
Jitaúna	560	560	328	586	565
Manoel Vitorino	510	510	153	300	256
Nova Ibiá	38	38	23	605	47
Ubatã	50	50	32	640	59
Bacia do Rio Corrente	19.490	19.490	19.974	1.025	29.616
Brejolândia	420	420	252	600	466
Canápolis	340	340	204	600	408
Côcos	1.500	1.500	2.400	1.600	3.570
Coribe	1.350	1.350	1.290	956	1.860
Correntina	2.550	2.550	2.490	976	3.525
Jaborandi	8.900	8.900	8.700	978	12.501
Santa Maria da Vitória	1.600	1.600	2.220	1.388	3.280
Santana	1.350	1.350	810	600	1.498
São Félix do Coribe	800	800	1.200	1.500	1.794
Serra Dourada	600	600	360	600	630
Tabocas do Brejo Velho	80	80	48	600	84
Itaparica	5.064	40	11	275	7
Abaré	426	9	5	556	4
Chorrochó	403	3	1	333	0
Glória	600	-	-	-	-
Macururé	330	25	3	120	2
Paulo Afonso	3.300	-	-	-	-
Rodelas	5	3	2	667	1
Piemonte Norte do Itapicuru	20.670	20.508	8.713	425	8.825
Andorinha	480	318	133	418	133
Antônio Gonçalves	1.640	1.640	622	379	622
Caldeirão Grande	1.800	1.800	1.404	780	1.544
Campo Formoso	4.540	4.540	1.682	370	1.667
Filadélfia	4.400	4.400	1.656	376	1.646
Jaguarari	2.230	2.230	799	358	799
Pindobaçu	1.670	1.670	638	382	632
Ponto Novo	1.680	1.680	634	377	651
Senhor do Bonfim	2.230	2.230	1.145	513	1.131

3.2.1 Área plantada e colhida, quantidade produzida, rendimento médio e valor das culturas temporárias, segundo o território de identidade e municípios – Bahia – 2011

(continuação)

Território de identidade e municípios	Área plantada (ha)	Área colhida (ha)	Quantidade produzida (t)	Rendimento médio (kg/ha)	Valor da produção (R\$1.000,00)
Metropolitano de Salvador	205	205	167	815	199
Camaçari	190	190	156	821	187
Dias D'Ávila	10	10	8	800	9
Simões Filho	3	3	2	667	2
Vera Cruz	2	2	1	500	1
Costa do Descobrimento	414	414	310	749	625
Belmonte	25	25	15	600	30
Eunápolis	25	25	19	760	39
Guaratinga	221	221	171	774	347
Itabela	121	121	95	785	191
Itagimirim	7	7	2	286	4
Itapebi	7	7	3	429	4
Santa Cruz Cabrália	8	8	5	625	10
Fumo (em folha)					
Estado da Bahia	4.067	4.067	3.971	976	22.985
Irecê	36	36	14	399	80
Gentio do Ouro	36	36	14	399	80
Chapada Diamantina	115	115	69	600	448
Palmeiras	15	15	9	600	58
Seabra	100	100	60	600	390
Sisal	20	20	8	400	52
Tucano	20	20	8	400	52
Extremo Sul	6	6	6	1.000	31
Ibirapoã	1	1	1	1.000	5
Itanhém	5	5	5	1.000	26
Bacia do Paramirim	120	120	115	958	399
Macaúbas	100	100	98	980	343
Paramirim	10	10	7	700	23
Tanque Novo	10	10	10	1.000	33
Sertão Produtivo	104	104	101	971	360
Livramento de Nossa Senhora	100	100	98	980	343
Pindaí	4	4	3	750	17
Piemonte do Paraguaçu	26	26	32	1.231	208
Santa Terezinha	26	26	32	1.231	208

3.2.1 Área plantada e colhida, quantidade produzida, rendimento médio e valor das culturas temporárias, segundo o território de identidade e municípios – Bahia – 2011

(continuação)

Território de identidade e municípios	Área plantada (ha)	Área colhida (ha)	Quantidade produzida (t)	Rendimento médio (kg/ha)	Valor da produção (R\$1.000,00)
Semiárido Nordeste II	277	277	169	610	834
Antas	150	150	90	600	441
Cícero Dantas	70	70	46	657	225
Euclides da Cunha	10	10	5	500	32
Fátima	7	7	4	571	19
Heliópolis	10	10	6	600	29
Novo Triunfo	30	30	18	600	88
Litoral Norte e Agreste Baiano	90	90	83	922	431
Acajutiba	2	2	2	1.000	11
Alagoinhas	18	18	14	778	72
Aramari	15	15	12	800	62
Esplanada	3	3	3	1.000	16
Inhambupe	30	30	30	1.000	156
Ouriçangas	5	5	5	1.000	26
Pedrão	15	15	15	1.000	78
Sátiro Dias	2	2	2	1.000	10
Portal do Sertão	340	340	299	879	1.593
Água Fria	4	4	2	500	10
Antônio Cardoso	30	30	27	900	145
Conceição da Feira	3	3	3	1.000	17
Conceição do Jacuípe	27	27	24	889	129
Coração de Maria	60	60	54	900	291
Feira de Santana	73	73	66	904	356
Ipecaetá	26	26	23	885	124
Irará	20	20	18	900	97
Santa Bárbara	3	3	3	1.000	16
Santanópolis	10	10	9	900	48
Santo Estêvão	30	30	27	900	145
São Gonçalo dos Campos	36	36	27	750	145
Teodoro Sampaio	12	12	10	833	45
Terra Nova	6	6	6	1.000	25
Recôncavo	2.852	2.852	3.031	1.063	18.341
Cabaceiras do Paraguaçu	950	950	950	1.000	5.570
Castro Alves	68	68	85	1.250	552
Conceição do Almeida	75	75	94	1.253	611
Cruz das Almas	433	433	541	1.249	3.516
Governador Mangabeira	950	950	950	1.000	5.570
Muritiba	235	235	235	1.000	1.378
São Felipe	3	3	4	1.333	26
Sapeaçu	138	138	172	1.246	1.118
Bacia do Rio Corrente	53	53	32	604	128
Canápolis	5	5	3	600	12

3.2.1 Área plantada e colhida, quantidade produzida, rendimento médio e valor das culturas temporárias, segundo o território de identidade e municípios – Bahia – 2011

(continuação)

Território de identidade e municípios	Área plantada (ha)	Área colhida (ha)	Quantidade produzida (t)	Rendimento médio (kg/ha)	Valor da produção (R\$1.000,00)
Correntina	16	16	10	625	40
Jaborandi	3	3	2	667	8
Santa Maria da Vitória	2	2	1	500	4
Santana	25	25	15	600	60
Serra Dourada	2	2	1	500	4
Piemonte Norte do Itapicuru	28	28	12	429	64
Antônio Gonçalves	20	20	8	400	44
Senhor do Bonfim	8	8	4	500	20

Girassol (em grão)

Estado da Bahia	532	532	431	810	260
Irecê	291	291	206	708	119
Barra do Mendes	30	30	21	700	12
Barro Alto	15	15	11	733	6
Canarana	20	20	14	700	8
Central	30	30	21	700	12
Ibipeba	100	100	70	700	42
Ibititá	50	50	35	700	21
João Dourado	5	5	4	800	2
Lapão	10	10	7	700	4
Presidente Dutra	15	15	11	733	6
São Gabriel	15	15	11	733	6
Uibaí	1	1	1	1.000	0
Bacia do Rio Grande	32	32	12	375	8
Baianópolis	12	12	5	417	3
São Desidério	20	20	7	350	5
Sertão Produtivo	4	4	5	1.250	3
Pindaí	4	4	5	1.250	3
Semiárido Nordeste II	145	145	118	814	70
Heliópolis	30	30	12	400	7
Nova Soure	15	15	6	400	3
Sítio do Quinto	100	100	100	1.000	60
Litoral Norte e Agreste Baiano	60	60	90	1.500	54
Olindina	60	60	90	1.500	54

Mamona (baga)

Estado da Bahia	143.354	140.954	90.031	638	80.687
Irecê	96.955	96.955	61.119	630	60.480
América Dourada	2.000	2.000	1.400	700	1.428

3.2.1 Área plantada e colhida, quantidade produzida, rendimento médio e valor das culturas temporárias, segundo o território de identidade e municípios – Bahia – 2011

(continuação)

Território de identidade e municípios	Área plantada (ha)	Área colhida (ha)	Quantidade produzida (t)	Rendimento médio (kg/ha)	Valor da produção (R\$1.000,00)
Barra do Mendes	600	600	540	900	567
Barro Alto	3.500	3.500	2.450	700	2.572
Cafarnaum	12.000	12.000	6.000	500	4.920
Canarana	8.500	8.500	5.950	700	6.247
Central	8.000	8.000	8.000	1.000	7.200
Gentio do Ouro	150	150	120	800	115
Ibipeba	700	700	476	680	499
Ibititá	15.000	15.000	9.000	600	9.450
Ipupiara	5	5	3	600	1
Irecê	1.000	1.000	600	600	630
Itaguaçu da Bahia	600	600	480	800	432
João Dourado	3.500	3.500	2.100	600	2.268
Jussara	5.000	5.000	3.500	700	3.675
Lapão	11.500	11.500	6.900	600	7.245
Mulungu do Morro	7.000	7.000	4.200	600	3.444
Presidente Dutra	6.000	6.000	2.400	400	2.520
São Gabriel	10.500	10.500	6.300	600	6.615
Uibaí	900	900	450	500	427
Xique-Xique	500	500	250	500	225
Velho Chico	9.040	9.040	3.134	347	1.673
Barra	1.100	1.100	660	600	396
Bom Jesus da Lapa	2.400	2.400	840	350	411
Carinhanha	25	25	21	840	11
Ibotirama	10	10	6	600	4
Malhada	800	800	800	1.000	440
Matina	40	40	32	800	16
Morpará	15	15	9	600	6
Muquém do São Francisco	25	25	15	600	10
Oliveira dos Brejinhos	5	5	3	600	2
Paratinga	120	120	39	325	19
Riacho de Santana	300	300	131	436	62
Serra do Ramalho	4.000	4.000	520	130	270
Sítio do Mato	200	200	58	290	26
Chapada Diamantina	11.886	9.486	7.608	802	6.166
Andaraí	400	100	60	600	49
Barra da Estiva	200	200	240	1.200	208
Boninal	4	4	2	500	1
Bonito	12	12	6	500	3
Iramaia	100	100	55	550	36
Iraquara	1.500	1.500	1.350	900	1.080
Itaeté	800	800	560	700	347
Lençóis	25	25	23	920	19
Marcionílio Souza	40	40	16	400	9
Morro do Chapéu	3.000	3.000	2.160	720	1.771
Nova Redenção	2.400	300	120	400	108

3.2.1 Área plantada e colhida, quantidade produzida, rendimento médio e valor das culturas temporárias, segundo o território de identidade e municípios – Bahia – 2011

(continuação)

Território de identidade e municípios	Área plantada (ha)	Área colhida (ha)	Quantidade produzida (t)	Rendimento médio (kg/ha)	Valor da produção (R\$1.000,00)
Novo Horizonte	15	15	9	600	7
Palmeiras	50	50	42	840	33
Rio de Contas	40	40	5	125	2
Seabra	200	200	180	900	153
Souto Soares	3.000	3.000	2.700	900	2.295
Wagner	100	100	80	800	45
Sisal	290	290	173	597	154
Itiúba	280	280	168	600	151
Monte Santo	10	10	5	500	3
Vale do Jequiriçá	283	283	207	731	162
Brejões	24	24	18	750	14
Irajuba	39	39	28	718	22
Lafayette Coutinho	18	18	10	556	6
Maracás	130	130	98	754	79
Milagres	36	36	26	722	20
Santa Inês	36	36	27	750	21
Sertão do São Francisco	310	310	130	419	106
Campo Alegre de Lourdes	70	70	25	357	23
Juazeiro	40	40	20	500	12
Remanso	20	20	4	200	3
Sento Sé	180	180	81	450	68
Bacia do Rio Grande	310	310	126	406	119
Angical	20	20	6	300	6
Buritirama	10	10	6	600	3
Catolândia	20	20	6	300	5
Cotegipe	20	20	6	300	6
Riachão das Neves	20	20	6	300	6
Santa Rita de Cássia	20	20	6	300	6
São Desidério	100	100	30	300	33
Wanderley	100	100	60	600	54
Bacia do Paramirim	112	112	39	348	21
Boquira	35	35	30	857	19
Botuporã	9	9	1	111	0
Caturama	5	5	1	200	0
Érico Cardoso	5	5	1	200	0
Macaúbas	15	15	2	133	1
Paramirim	25	25	2	80	1
Rio do Pires	6	6	1	167	0
Tanque Novo	12	12	1	83	0
Sertão Produtivo	4.610	4.610	4.162	903	2.755
Brumado	1.000	1.000	1.440	1.440	1.224
Caculé	40	40	24	600	18

3.2.1 Área plantada e colhida, quantidade produzida, rendimento médio e valor das culturas temporárias, segundo o território de identidade e municípios – Bahia – 2011

(continuação)

Território de identidade e municípios	Área plantada (ha)	Área colhida (ha)	Quantidade produzida (t)	Rendimento médio (kg/ha)	Valor da produção (R\$1.000,00)
Caetité	25	25	12	480	9
Candiba	10	10	9	900	4
Contendas do Sincorá	30	30	16	533	9
Dom Basílio	300	300	36	120	18
Guanambi	20	20	14	700	7
Ibiassucê	10	10	5	500	4
Ituaçu	40	40	44	1.100	34
Iuiu	1.500	1.500	1.500	1.000	720
Lagoa Real	30	30	10	333	8
Livramento de Nossa Senhora	300	300	42	140	28
Malhada de Pedras	130	130	111	854	99
Palmas de Monte Alto	265	265	212	800	101
Pindaí	200	200	170	850	85
Rio do Antônio	300	300	162	540	127
Sebastião Laranjeiras	100	100	80	800	40
Tanhaçu	300	300	270	900	216
Urandi	10	10	5	500	4
Piemonte do Paraguaçu	1.233	1.233	955	775	589
Boa Vista do Tupim	600	600	540	900	307
Iaçu	100	100	70	700	49
Ibiquera	50	50	35	700	19
Itaberaba	20	20	18	900	10
Itatim	73	73	65	890	44
Lajedinho	20	20	14	700	7
Macajuba	40	40	24	600	13
Piritiba	300	300	180	600	135
Ruy Barbosa	30	30	9	300	5
Bacia do Jacuípe	95	95	55	579	27
Baixa Grande	5	5	3	600	1
Quixabeira	20	20	4	200	2
São José do Jacuípe	30	30	18	600	9
Várzea do Poço	40	40	30	750	15
Piemonte da Diamantina	12.060	12.060	8.238	683	4.971
Caém	400	400	360	900	180
Capim Grosso	30	30	5	167	2
Jacobina	330	330	59	179	29
Miguel Calmon	850	850	383	451	268
Mirangaba	800	800	576	720	305
Ourolândia	3.000	3.000	2.100	700	1.134
Saúde	350	350	315	900	189
Serrolândia	1.800	1.800	1.260	700	680
Umburanas	3.000	3.000	2.100	700	1.050
Várzea Nova	1.500	1.500	1.080	720	1.134

3.2.1 Área plantada e colhida, quantidade produzida, rendimento médio e valor das culturas temporárias, segundo o território de identidade e municípios – Bahia – 2011

(continuação)

Território de identidade e municípios	Área plantada (ha)	Área colhida (ha)	Quantidade produzida (t)	Rendimento médio (kg/ha)	Valor da produção (R\$1.000,00)
Portal do Sertão	13	13	12	923	7
Santo Estêvão	13	13	12	923	7
Vitória da Conquista	2.665	2.665	2.061	773	1.716
Anagé	200	200	180	900	108
Aracatu	1.000	1.000	1.080	1.080	1.026
Belo Campo	60	60	18	300	11
Bom Jesus da Serra	35	35	10	286	9
Caetanos	150	150	108	720	101
Caraíbas	100	100	90	900	54
Condeúba	370	370	148	400	103
Cordeiros	50	50	40	800	22
Encruzilhada	40	40	16	400	8
Guajeru	80	80	72	900	64
Jacaraci	10	10	5	500	4
Licínio de Almeida	20	20	10	500	4
Maetinga	50	50	25	500	13
Mirante	60	60	22	367	13
Mortugaba	30	30	16	533	10
Piripá	100	100	40	400	21
Planalto	20	20	16	800	13
Poções	200	200	120	600	108
Presidente Jânio Quadros	90	90	45	500	24
Médio Rio de Contas	280	280	151	539	89
Boa Nova	100	100	60	600	36
Jequié	80	80	43	538	25
Manoel Vitorino	100	100	48	480	28
Piemonte Norte do Itapicuru	3.212	3.212	1.861	579	1.601
Andorinha	50	50	30	600	27
Antônio Gonçalves	192	192	115	599	103
Caldeirão Grande	800	800	464	580	255
Campo Formoso	804	804	482	600	482
Filadélfia	216	216	130	602	117
Jaguarari	285	285	171	600	171
Pindobaçu	212	212	77	363	77
Ponto Novo	273	273	164	601	164
Senhor do Bonfim	380	380	228	600	205
Mandioca					
Estado da Bahia	254.610	252.770	2.966.230	11.734	518.094
Irecê	5.510	5.510	63.430	11.512	9.854
América Dourada	15	15	180	12.000	32
Barra do Mendes	1.000	1.000	12.000	12.000	1.920
Barro Alto	420	420	5.040	12.000	806

3.2.1 Área plantada e colhida, quantidade produzida, rendimento médio e valor das culturas temporárias, segundo o território de identidade e municípios – Bahia – 2011

(continuação)

Território de identidade e municípios	Área plantada (ha)	Área colhida (ha)	Quantidade produzida (t)	Rendimento médio (kg/ha)	Valor da produção (R\$1.000,00)
Cafarnaum	230	230	2.300	10.000	414
Canarana	420	420	5.040	12.000	756
Central	170	170	2.040	12.000	306
Gentio do Ouro	420	420	4.200	10.000	630
Ibipeba	350	350	4.200	12.000	672
Ibititá	400	400	4.800	12.000	720
Ipupiara	140	140	1.400	10.000	210
Irecê	30	30	360	12.000	57
Itaguaçu da Bahia	425	425	4.250	10.000	637
João Dourado	10	10	120	12.000	18
Jussara	250	250	3.000	12.000	450
Lapão	50	50	600	12.000	102
Mulungu do Morro	130	130	1.300	10.000	234
Presidente Dutra	200	200	2.400	12.000	360
São Gabriel	300	300	3.600	12.000	540
Uibaí	150	150	1.800	12.000	270
Xique-Xique	400	400	4.800	12.000	720
Velho Chico	8.070	8.070	60.940	7.551	8.915
Barra	500	500	5.000	10.000	700
Bom Jesus da Lapa	1.400	1.400	8.400	6.000	1.386
Brotas de Macaúbas	520	520	5.200	10.000	962
Carinhanha	200	200	2.200	11.000	330
Feira da Mata	1.500	1.500	9.000	6.000	1.350
Ibotirama	350	350	3.500	10.000	490
Igaporã	650	650	5.850	9.000	1.053
Malhada	110	110	1.210	11.000	169
Matina	210	210	2.310	11.000	323
Morpará	230	230	2.300	10.000	345
Muquém do São Francisco	180	180	1.800	10.000	234
Oliveira dos Brejinhos	400	400	3.600	9.000	468
Paratinga	970	970	5.820	6.000	611
Riacho de Santana	380	380	2.280	6.000	239
Serra do Ramalho	120	120	720	6.000	72
Sítio do Mato	350	350	1.750	5.000	183
Chapada Diamantina	5.675	5.575	57.890	10.384	11.087
Abaíra	40	40	120	3.000	19
Andaraí	250	250	2.500	10.000	525
Barra da Estiva	90	90	990	11.000	168
Boninal	300	300	3.300	11.000	660
Bonito	220	220	1.760	8.000	316
Ibicoara	200	200	2.400	12.000	408
Ibitiara	280	280	3.080	11.000	554
Iramaia	200	200	2.200	11.000	374
Iraquara	410	410	4.100	10.000	738
Itaeté	300	300	3.300	11.000	594

3.2.1 Área plantada e colhida, quantidade produzida, rendimento médio e valor das culturas temporárias, segundo o território de identidade e municípios – Bahia – 2011

(continuação)

Território de identidade e municípios	Área plantada (ha)	Área colhida (ha)	Quantidade produzida (t)	Rendimento médio (kg/ha)	Valor da produção (R\$1.000,00)
Jussiape	60	60	600	10.000	102
Lençóis	180	180	1.980	11.000	396
Marcionílio Souza	170	170	1.870	11.000	299
Morro do Chapéu	140	140	1.400	10.000	252
Mucugê	105	105	1.260	12.000	264
Nova Redenção	300	200	2.000	10.000	420
Novo Horizonte	160	160	1.760	11.000	352
Palmeiras	250	250	2.500	10.000	537
Piatã	50	50	500	10.000	80
Rio de Contas	100	100	1.000	10.000	160
Seabra	700	700	7.000	10.000	1.400
Souto Soares	800	800	8.000	10.000	1.720
Utinga	200	200	2.400	12.000	432
Wagner	170	170	1.870	11.000	317
Sisal	14.985	14.985	156.230	10.426	26.903
Araci	1.700	1.700	17.000	10.000	2.550
Barrocas	75	75	750	10.000	112
Biritinga	1.400	1.400	15.400	11.000	2.310
Candeal	40	40	440	11.000	88
Cansanção	1.900	1.900	19.000	10.000	3.420
Conceição do Coité	1.100	1.100	8.250	7.500	1.650
Ichu	60	60	480	8.000	96
Itiúba	600	600	6.000	10.000	1.140
Lamarão	200	200	2.000	10.000	300
Monte Santo	1.500	1.500	18.000	12.000	3.240
Nordestina	130	130	910	7.000	182
Queimadas	270	270	1.890	7.000	396
Quijingue	2.200	2.200	26.400	12.000	4.752
Retirolândia	170	170	1.190	7.000	249
Santaluz	230	230	1.840	8.000	368
São Domingos	40	40	320	8.000	64
Serrinha	1.500	1.500	15.000	10.000	2.250
Teofilândia	400	400	4.000	10.000	600
Tucano	1.400	1.400	16.800	12.000	3.024
Valente	70	70	560	8.000	112
Litoral Sul	4.177	4.177	49.814	11.926	7.810
Almadina	100	100	1.400	14.000	210
Arataca	60	60	720	12.000	115
Aurelino Leal	200	200	2.600	13.000	442
Barro Preto	20	20	240	12.000	36
Buerarema	30	30	420	14.000	67
Camacan	50	50	500	10.000	80
Canavieiras	900	900	9.900	11.000	1.386
Coaraci	90	90	1.080	12.000	162
Floresta Azul	50	50	600	12.000	96

3.2.1 Área plantada e colhida, quantidade produzida, rendimento médio e valor das culturas temporárias, segundo o território de identidade e municípios – Bahia – 2011

(continuação)

Território de identidade e municípios	Área plantada (ha)	Área colhida (ha)	Quantidade produzida (t)	Rendimento médio (kg/ha)	Valor da produção (R\$1.000,00)
Ibicarai	30	30	360	12.000	57
Ilhéus	400	400	5.200	13.000	780
Itabuna	20	20	260	13.000	41
Itacaré	240	240	2.880	12.000	432
Itaju do Colônia	15	15	165	11.000	26
Itajuípe	230	230	2.760	12.000	414
Itapé	10	10	120	12.000	19
Itapitanga	40	40	480	12.000	72
Jussari	10	10	140	14.000	23
Maraú	280	280	3.360	12.000	537
Mascote	25	25	250	10.000	40
Pau Brasil	15	15	195	13.000	31
Santa Luzia	80	80	800	10.000	136
São José da Vitória	2	2	24	12.000	3
Ubaitaba	160	160	1.920	12.000	288
Una	850	850	10.200	12.000	1.734
Uruçuca	270	270	3.240	12.000	583
Baixo Sul	19.705	19.705	269.335	13.668	44.527
Aratuípe	370	370	5.550	15.000	999
Cairu	45	45	585	13.000	93
Camamu	1.400	1.400	21.000	15.000	3.150
Gandu	1.300	1.300	13.000	10.000	2.470
Ibirapitanga	1.300	1.300	13.000	10.000	2.600
Igrapiúna	750	750	11.250	15.000	1.687
Ituberá	800	800	12.000	15.000	1.800
Jaguarípe	650	650	9.750	15.000	1.755
Nilo Peçanha	230	230	3.450	15.000	517
Pirai do Norte	230	230	2.990	13.000	448
Presidente Tancredo Neves	3.300	3.300	52.800	16.000	7.920
Taperoá	800	800	12.000	15.000	1.800
Teolândia	530	530	6.360	12.000	1.144
Valença	3.200	3.200	48.000	15.000	7.200
Wenceslau Guimarães	4.800	4.800	57.600	12.000	10.944
Extremo Sul	7.280	7.280	99.920	13.725	18.245
Alcobaça	800	800	11.200	14.000	1.904
Caravelas	900	900	13.500	15.000	2.295
Ibirapoã	250	250	3.000	12.000	780
Itamaraju	900	900	13.500	15.000	2.295
Itanhém	600	600	7.200	12.000	1.440
Jucuruçu	1.000	1.000	15.000	15.000	2.550
Lajedão	130	130	1.560	12.000	312
Medeiros Neto	500	500	6.000	12.000	1.200
Mucuri	290	290	3.480	12.000	696
Nova Viçosa	380	380	4.940	13.000	938

3.2.1 Área plantada e colhida, quantidade produzida, rendimento médio e valor das culturas temporárias, segundo o território de identidade e municípios – Bahia – 2011

(continuação)

Território de identidade e municípios	Área plantada (ha)	Área colhida (ha)	Quantidade produzida (t)	Rendimento médio (kg/ha)	Valor da produção (R\$1.000,00)
Prado	650	650	9.100	14.000	1.547
Teixeira de Freitas	650	650	8.450	13.000	1.690
Vereda	230	230	2.990	13.000	598
Médio Sudoeste da Bahia	1.293	1.293	15.116	11.691	2.203
Caatiba	110	110	1.320	12.000	184
Firmino Alves	65	65	780	12.000	117
Ibicuí	80	80	560	7.000	84
Iguaí	250	250	3.000	12.000	450
Itambé	70	70	840	12.000	134
Itapetinga	8	8	96	12.000	13
Itarantim	75	75	900	12.000	126
Itororó	110	110	1.320	12.000	184
Macarani	165	165	1.980	12.000	277
Maiquinique	55	55	660	12.000	92
Nova Canaã	180	180	2.160	12.000	324
Potiraguá	35	35	420	12.000	67
Santa Cruz da Vitória	90	90	1.080	12.000	151
Vale do Jequiçá	18.540	18.540	252.475	13.618	42.074
Amargosa	1.900	1.900	28.500	15.000	5.130
Brejões	550	550	6.600	12.000	1.056
Cravolândia	430	430	4.945	11.500	741
Elísio Medrado	210	210	3.150	15.000	567
Irajuba	930	930	11.160	12.000	2.008
Itaquara	470	470	5.170	11.000	930
Itiruçu	300	300	3.300	11.000	561
Jaguaquara	740	740	8.880	12.000	1.509
Jiquiriçá	250	250	3.750	15.000	562
Lafayette Coutinho	200	200	2.400	12.000	408
Lagedo do Tabocal	700	700	8.400	12.000	1.428
Laje	3.600	3.600	54.000	15.000	8.100
Maracás	1.050	1.050	12.600	12.000	2.142
Milagres	300	300	3.000	10.000	510
Mutuípe	800	800	12.000	15.000	1.800
Nova Itarana	580	580	6.960	12.000	1.113
Planaltino	800	800	10.400	13.000	1.664
Santa Inês	280	280	3.360	12.000	571
São Miguel das Matas	3.500	3.500	52.500	15.000	9.450
Ubaíra	950	950	11.400	12.000	1.824
Sertão do São Francisco	9.870	8.130	67.408	8.291	13.445
Campo Alegre de Lourdes	2.000	2.000	18.000	9.000	3.600
Canudos	110	110	1.650	15.000	297
Casa Nova	410	90	216	2.400	41
Curaçá	400	190	836	4.400	133

3.2.1 Área plantada e colhida, quantidade produzida, rendimento médio e valor das culturas temporárias, segundo o território de identidade e municípios – Bahia – 2011

(continuação)

Território de identidade e municípios	Área plantada (ha)	Área colhida (ha)	Quantidade produzida (t)	Rendimento médio (kg/ha)	Valor da produção (R\$1.000,00)
Juazeiro	800	280	644	2.300	109
Pilão Arcado	2.200	2.200	17.600	8.000	3.696
Remanso	2.500	2.500	22.500	9.000	4.500
Sento Sé	900	210	672	3.200	114
Sobradinho	50	50	290	5.800	55
Uauá	500	500	5.000	10.000	900
Bacia do Rio Grande	11.630	11.630	137.230	11.800	25.716
Angical	900	900	9.900	11.000	1.881
Baianópolis	380	380	4.180	11.000	794
Barreiras	2.400	2.400	28.800	12.000	5.472
Buritirama	460	460	5.060	11.000	607
Catolândia	140	140	1.540	11.000	292
Cotegipe	240	240	2.640	11.000	501
Cristópolis	210	210	2.310	11.000	438
Formosa do Rio Preto	450	450	5.400	12.000	1.026
Luís Eduardo Magalhães	320	320	3.840	12.000	729
Mansidão	230	230	2.760	12.000	524
Riachão das Neves	800	800	9.600	12.000	1.824
Santa Rita de Cássia	1.200	1.200	14.400	12.000	2.736
São Desidério	3.600	3.600	43.200	12.000	8.208
Wanderley	300	300	3.600	12.000	684
Bacia do Paramirim	2.715	2.715	26.920	9.915	4.329
Boquira	180	180	1.800	10.000	297
Botuporã	130	130	1.430	11.000	228
Caturama	150	150	1.350	9.000	216
Érico Cardoso	60	60	660	11.000	105
Ibipitanga	25	25	250	10.000	37
Macaúbas	200	200	1.800	9.000	306
Paramirim	400	400	4.000	10.000	640
Rio do Pires	70	70	630	9.000	100
Tanque Novo	1.500	1.500	15.000	10.000	2.400
Sertão Produtivo	9.765	9.765	92.670	9.490	16.090
Brumado	100	100	1.200	12.000	216
Caculé	1.500	1.500	13.500	9.000	2.565
Caetité	1.900	1.900	17.100	9.000	3.078
Candiba	100	100	1.200	12.000	180
Contendas do Sincorá	80	80	880	11.000	149
Dom Basílio	40	40	320	8.000	54
Guanambi	500	500	4.500	9.000	630
Ibiassucê	1.600	1.600	14.400	9.000	2.592
Ituaçu	130	130	1.430	11.000	228
Iuiu	80	80	880	11.000	132
Lagoa Real	600	600	6.000	10.000	1.080

3.2.1 Área plantada e colhida, quantidade produzida, rendimento médio e valor das culturas temporárias, segundo o território de identidade e municípios – Bahia – 2011

(continuação)

Território de identidade e municípios	Área plantada (ha)	Área colhida (ha)	Quantidade produzida (t)	Rendimento médio (kg/ha)	Valor da produção (R\$1.000,00)
Livramento de Nossa Senhora	1.000	1.000	9.000	9.000	1.440
Malhada de Pedras	250	250	2.750	11.000	467
Palmas de Monte Alto	280	280	3.080	11.000	462
Pindaí	130	130	1.430	11.000	214
Rio do Antônio	1.200	1.200	12.000	10.000	2.160
Sebastião Laranjeiras	120	120	1.320	11.000	184
Tanhaçu	130	130	1.430	11.000	214
Urandi	25	25	250	10.000	45
Piemonte do Paraguaçu	3.841	3.841	43.853	11.417	7.639
Boa Vista do Tupim	220	220	2.706	12.300	460
Iaçú	120	120	1.440	12.000	244
Ibiquera	140	140	1.680	12.000	268
Itaberaba	170	170	1.870	11.000	317
Itatim	35	35	385	11.000	57
Lajedinho	100	100	400	4.000	64
Macajuba	180	180	1.980	11.000	336
Mundo Novo	720	720	8.640	12.000	1.555
Piritiba	700	700	8.400	12.000	1.512
Rafael Jambeiro	40	40	400	10.000	60
Ruy Barbosa	520	520	5.200	10.000	884
Santa Terezinha	146	146	1.752	12.000	262
Tapiramutá	750	750	9.000	12.000	1.620
Bacia do Jacuípe	2.815	2.815	28.210	10.021	4.498
Baixa Grande	280	280	2.800	10.000	420
Capela do Alto Alegre	70	70	560	8.000	112
Gavião	40	40	320	8.000	64
Ipirá	180	180	1.620	9.000	243
Mairi	240	240	2.400	10.000	360
Nova Fátima	50	50	400	8.000	80
Pé de Serra	80	80	640	8.000	128
Pintadas	30	30	300	10.000	45
Quixabeira	140	140	1.540	11.000	246
Riachão do Jacuípe	60	60	480	8.000	96
São José do Jacuípe	220	220	2.200	10.000	385
Serra Preta	25	25	250	10.000	37
Várzea da Roça	700	700	7.000	10.000	1.050
Várzea do Poço	700	700	7.700	11.000	1.232
Piemonte da Diamantina	5.430	5.430	60.280	11.101	10.140
Caém	300	300	3.300	11.000	528
Capim Grosso	210	210	2.520	12.000	428
Jacobina	1.400	1.400	18.200	13.000	3.276
Miguel Calmon	500	500	6.000	12.000	1.080
Mirangaba	500	500	5.000	10.000	800

3.2.1 Área plantada e colhida, quantidade produzida, rendimento médio e valor das culturas temporárias, segundo o território de identidade e municípios – Bahia – 2011

(continuação)

Território de identidade e municípios	Área plantada (ha)	Área colhida (ha)	Quantidade produzida (t)	Rendimento médio (kg/ha)	Valor da produção (R\$1.000,00)
Ourolândia	450	450	4.500	10.000	720
Saúde	240	240	2.640	11.000	422
Serrolândia	450	450	4.500	10.000	675
Umburanas	1.200	1.200	12.000	10.000	1.920
Várzea Nova	180	180	1.620	9.000	291
Semiárido Nordeste II	6.550	6.550	78.760	12.024	13.848
Antas	420	420	5.040	12.000	957
Banzaê	130	130	1.560	12.000	327
Cícero Dantas	350	350	4.200	12.000	840
Cipó	90	90	1.080	12.000	194
Euclides da Cunha	1.800	1.800	21.600	12.000	3.888
Fátima	30	30	360	12.000	72
Heliópolis	390	390	4.680	12.000	936
Jeremoabo	330	330	3.960	12.000	554
Nova Soure	850	850	9.350	11.000	1.496
Novo Triunfo	150	150	1.800	12.000	360
Paripiranga	30	30	450	15.000	90
Pedro Alexandre	30	30	360	12.000	50
Ribeira do Amparo	230	230	2.530	11.000	404
Ribeira do Pombal	750	750	10.500	14.000	2.100
Santa Brígida	620	620	7.440	12.000	1.041
Sítio do Quinto	350	350	3.850	11.000	539
Litoral Norte e Agreste Baiano	22.140	22.140	273.580	12.357	45.632
Acajutiba	250	250	2.750	11.000	495
Alagoinhas	1.400	1.400	18.200	13.000	2.730
Aporá	420	420	4.620	11.000	831
Araçás	260	260	3.380	13.000	507
Aramari	500	500	6.500	13.000	975
Cardeal da Silva	250	250	2.500	10.000	375
Catu	400	400	5.200	13.000	780
Conde	190	190	2.090	11.000	376
Crisópolis	5.800	5.800	75.400	13.000	14.326
Entre Rios	500	500	6.500	13.000	975
Esplanada	1.100	1.100	12.100	11.000	2.178
Inhambupe	900	900	11.700	13.000	1.755
Itanagra	90	90	900	10.000	189
Itapicuru	2.200	2.200	26.400	12.000	3.960
Jandaíra	700	700	7.700	11.000	1.386
Mata de São João	200	200	2.800	14.000	588
Olindina	1.600	1.600	17.600	11.000	2.816
Ouriçangas	300	300	3.900	13.000	585
Pedrão	500	500	6.000	12.000	900
Pojuca	80	80	1.040	13.000	218
Rio Real	1.100	1.100	12.100	11.000	2.057
Sátiro Dias	3.400	3.400	44.200	13.000	6.630

3.2.1 Área plantada e colhida, quantidade produzida, rendimento médio e valor das culturas temporárias, segundo o território de identidade e municípios – Bahia – 2011

(continuação)

Território de identidade e municípios	Área plantada (ha)	Área colhida (ha)	Quantidade produzida (t)	Rendimento médio (kg/ha)	Valor da produção (R\$1.000,00)
Portal do Sertão	30.302	30.302	333.806	11.016	63.755
Água Fria	5.000	5.000	60.000	12.000	10.800
Amélia Rodrigues	62	62	806	13.000	84
Anguera	130	130	1.300	10.000	195
Antônio Cardoso	240	240	2.400	10.000	456
Conceição da Feira	640	640	8.960	14.000	1.702
Conceição do Jacuípe	500	500	5.500	11.000	1.100
Coração de Maria	2.400	2.400	28.800	12.000	5.760
Feira de Santana	6.100	6.100	67.100	11.000	13.420
Ipecaetá	1.100	1.100	11.000	10.000	2.200
Irará	6.000	6.000	54.000	9.000	9.720
Santa Bárbara	1.100	1.100	12.100	11.000	2.178
Santanópolis	600	600	6.600	11.000	1.650
Santo Estêvão	900	900	9.000	10.000	1.800
São Gonçalo dos Campos	5.000	5.000	60.000	12.000	12.000
Tanquinho	30	30	240	8.000	48
Teodoro Sampaio	300	300	3.600	12.000	414
Terra Nova	200	200	2.400	12.000	228
Vitória da Conquista	15.960	15.960	190.390	11.929	28.570
Anagé	150	150	1.950	13.000	273
Aracatu	150	150	1.800	12.000	324
Barra do Choça	100	100	1.500	15.000	210
Belo Campo	600	600	9.000	15.000	1.350
Bom Jesus da Serra	500	500	3.500	7.000	665
Caetanos	100	100	700	7.000	140
Cândido Sales	6.500	6.500	88.000	13.538	12.320
Caraíbas	140	140	1.680	12.000	235
Condeúba	490	490	5.880	12.000	823
Cordeiros	150	150	1.800	12.000	252
Encruzilhada	1.110	1.110	11.100	10.000	1.554
Guajeru	240	240	2.880	12.000	518
Jacaraci	600	600	5.400	9.000	972
Licínio de Almeida	1.300	1.300	11.700	9.000	2.106
Maetinga	110	110	1.320	12.000	211
Mirante	180	180	1.800	10.000	306
Mortugaba	300	300	3.000	10.000	540
Piripá	110	110	1.320	12.000	201
Planalto	700	700	7.700	11.000	1.232
Poções	600	600	7.200	12.000	1.224
Presidente Jânio Quadros	250	250	3.000	12.000	420
Ribeirão do Largo	100	100	1.000	10.000	160
Tremedal	880	880	10.560	12.000	1.478
Vitória da Conquista	600	600	6.600	11.000	1.056
Recôncavo	16.498	16.498	239.685	14.528	42.398
Cabaceiras do Paraguaçu	760	760	11.400	15.000	2.166
Cachoeira	1.000	1.000	14.000	14.000	2.660

3.2.1 Área plantada e colhida, quantidade produzida, rendimento médio e valor das culturas temporárias, segundo o território de identidade e municípios – Bahia – 2011

(continuação)

Território de identidade e municípios	Área plantada (ha)	Área colhida (ha)	Quantidade produzida (t)	Rendimento médio (kg/ha)	Valor da produção (R\$1.000,00)
Castro Alves	1.000	1.000	12.000	12.000	1.644
Conceição do Almeida	855	855	11.970	14.000	2.010
Cruz das Almas	1.210	1.210	18.150	15.000	3.049
Dom Macêdo Costa	600	600	9.000	15.000	1.620
Governador Mangabeira	1.300	1.300	19.500	15.000	3.705
Maragogipe	2.300	2.300	34.500	15.000	6.555
Muniz Ferreira	350	350	5.250	15.000	945
Muritiba	600	600	9.000	15.000	1.710
Nazaré	300	300	4.500	15.000	810
Santo Amaro	400	400	4.800	12.000	480
Santo Antônio de Jesus	1.600	1.600	24.000	15.000	4.320
São Felipe	1.100	1.100	16.500	15.000	2.970
São Félix	500	500	7.500	15.000	1.425
São Francisco do Conde	40	40	520	13.000	48
São Sebastião do Passé	450	450	5.400	12.000	648
Sapeaçu	733	733	10.995	15.000	1.979
Saubara	100	100	1.200	12.000	144
Varzedo	1.300	1.300	19.500	15.000	3.510
Médio Rio de Contas	6.940	6.940	77.580	11.179	14.871
Aiquara	200	200	2.600	13.000	442
Apuarema	400	400	5.200	13.000	780
Barra do Rocha	500	500	5.000	10.000	1.000
Boa Nova	250	250	3.250	13.000	552
Dário Meira	800	800	8.800	11.000	1.760
Gongogi	150	150	1.500	10.000	285
Ibirataia	1.300	1.300	14.300	11.000	3.003
Ipiaú	170	170	2.040	12.000	408
Itagi	200	200	2.000	10.000	340
Itagibá	1.200	1.200	13.200	11.000	2.640
Itamari	240	240	2.880	12.000	576
Jequié	350	350	3.850	11.000	654
Jitaúna	150	150	1.500	10.000	255
Manoel Vitorino	350	350	3.850	11.000	654
Nova Ibiá	550	550	6.050	11.000	1.210
Ubatã	130	130	1.560	12.000	312
Bacia do Rio Corrente	15.150	15.150	179.900	11.875	33.702
Brejolândia	500	500	6.000	12.000	1.260
Canápolis	450	450	5.400	12.000	1.080
Côcos	3.200	3.200	38.400	12.000	6.912
Coribe	400	400	4.800	12.000	816
Correntina	5.000	5.000	60.000	12.000	10.800
Jaborandi	150	150	1.800	12.000	324
Santa Maria da Vitória	450	450	5.400	12.000	972
Santana	1.900	1.900	20.900	11.000	3.762

3.2.1 Área plantada e colhida, quantidade produzida, rendimento médio e valor das culturas temporárias, segundo o território de identidade e municípios – Bahia – 2011

(continuação)

Território de identidade e municípios	Área plantada (ha)	Área colhida (ha)	Quantidade produzida (t)	Rendimento médio (kg/ha)	Valor da produção (R\$1.000,00)
São Félix do Coribe	100	100	1.200	12.000	216
Serra Dourada	1.200	1.200	14.400	12.000	3.024
Tabocas do Brejo Velho	1.800	1.800	21.600	12.000	4.536
Itaparica	534	534	5.828	10.914	823
Abaré	35	35	420	12.000	67
Chorrochó	15	15	180	12.000	25
Glória	190	190	2.280	12.000	319
Paulo Afonso	290	290	2.900	10.000	406
Rodelas	4	4	48	12.000	6
Piemonte Norte do Itapicuru	4.120	4.120	43.100	10.461	7.907
Andorinha	130	130	1.300	10.000	247
Antônio Gonçalves	320	320	2.880	9.000	518
Caldeirão Grande	700	700	8.400	12.000	1.344
Campo Formoso	1.170	1.170	11.700	10.000	2.223
Filadélfia	340	340	3.400	10.000	646
Jaguarari	420	420	4.200	10.000	798
Pindobaçu	330	330	3.300	10.000	627
Ponto Novo	300	300	3.000	10.000	570
Senhor do Bonfim	410	410	4.920	12.000	934
Metropolitano de Salvador	415	415	5.480	13.205	995
Camaçari	200	200	2.400	12.000	480
Candeias	60	60	780	13.000	72
Dias D'Ávila	30	30	450	15.000	94
Lauro de Freitas	20	20	280	14.000	50
Salinas da Margarida	60	60	900	15.000	162
Simões Filho	40	40	600	15.000	126
Vera Cruz	5	5	70	14.000	11
Costa do Descobrimento	4.700	4.700	56.400	12.000	12.055
Belmonte	570	570	6.840	12.000	1.436
Eunápolis	1.600	1.600	19.200	12.000	4.224
Guaratinga	270	270	3.240	12.000	680
Itabela	380	380	4.560	12.000	957
Itagimirim	220	220	2.640	12.000	580
Itapebi	40	40	480	12.000	96
Porto Seguro	720	720	8.640	12.000	1.814
Santa Cruz Cabrália	900	900	10.800	12.000	2.268
Melancia					
Estado da Bahia	16.206	16.022	292.432	18.251	101.796
Irecê	10	10	80	8.000	28
Ipupiara	10	10	80	8.000	28

3.2.1 Área plantada e colhida, quantidade produzida, rendimento médio e valor das culturas temporárias, segundo o território de identidade e municípios – Bahia – 2011

(continuação)

Território de identidade e municípios	Área plantada (ha)	Área colhida (ha)	Quantidade produzida (t)	Rendimento médio (kg/ha)	Valor da produção (R\$1.000,00)
Velho Chico	178	163	1.590	9.755	464
Barra	20	20	160	8.000	48
Bom Jesus da Lapa	100	100	1.100	11.000	286
Ibotirama	10	10	80	8.000	32
Morpará	8	8	60	7.500	22
Muquém do São Francisco	10	10	70	7.000	28
Oliveira dos Brejinhos	30	15	120	8.000	48
Chapada Diamantina	835	835	18.050	21.617	6.450
Ibicoara	300	300	12.000	40.000	3.840
Ibitiara	10	10	90	9.000	45
Iramaia	60	60	1.080	18.000	302
Lençóis	15	15	300	20.000	120
Marcionílio Souza	40	40	500	12.500	200
Mucugê	350	350	3.500	10.000	1.680
Souto Soares	20	20	400	20.000	200
Wagner	40	40	180	4.500	63
Sisal	3.260	3.260	47.380	14.534	14.676
Araci	50	50	650	13.000	162
Itiúba	10	10	130	13.000	52
Quijingue	200	200	1.600	8.000	512
Tucano	3.000	3.000	45.000	15.000	13.950
Extremo Sul	2.935	2.935	81.556	27.787	31.168
Alcobaça	260	260	6.500	25.000	2.275
Caravelas	1.600	1.600	44.800	28.000	15.680
Ibirapoã	18	18	504	28.000	194
Itamaraju	15	15	420	28.000	147
Itanhém	14	14	392	28.000	180
Lajedão	28	28	700	25.000	280
Medeiros Neto	80	80	2.240	28.000	716
Mucuri	100	100	2.800	28.000	1.064
Nova Viçosa	60	60	1.680	28.000	840
Prado	120	120	3.600	30.000	1.152
Teixeira de Freitas	600	600	16.800	28.000	8.148
Vereda	40	40	1.120	28.000	492
Vale do Jequiçá	94	94	1.363	14.500	453
Brejões	7	7	119	17.000	42
Cravolândia	12	12	198	16.500	69
Irajuba	14	14	210	15.000	79
Itaquara	16	16	256	16.000	94
Lafayette Coutinho	35	35	420	12.000	109
Maracás	10	10	160	16.000	60
Sertão do São Francisco	3.060	3.010	67.690	22.488	18.858
Canudos	10	10	300	30.000	90
Casa Nova	585	585	11.700	20.000	3.276

3.2.1 Área plantada e colhida, quantidade produzida, rendimento médio e valor das culturas temporárias, segundo o território de identidade e municípios – Bahia – 2011

(continuação)

Território de identidade e municípios	Área plantada (ha)	Área colhida (ha)	Quantidade produzida (t)	Rendimento médio (kg/ha)	Valor da produção (R\$1.000,00)
Curaçá	360	360	9.000	25.000	3.420
Juazeiro	1.430	1.430	32.890	23.000	8.222
Remanso	200	150	3.000	20.000	720
Sento Sé	260	260	6.500	25.000	1.625
Sobradinho	215	215	4.300	20.000	1.505
Bacia do Rio Grande	196	196	2.652	13.531	794
Barreiras	58	58	789	13.603	236
São Desidério	138	138	1.863	13.500	558
Bacia do Paramirim	5	5	40	8.000	14
Ibipitanga	5	5	40	8.000	14
Sertão Produtivo	930	930	13.040	14.022	4.153
Brumado	400	400	6.000	15.000	1.920
Contendas do Sincorá	30	30	540	18.000	153
Ituaçu	300	300	4.500	15.000	1.440
Malhada de Pedras	200	200	2.000	10.000	640
Piemonte do Paraguaçu	3.247	3.177	37.146	11.692	17.804
Boa Vista do Tupim	15	15	80	5.333	38
Iaçu	3.000	3.000	36.000	12.000	17.280
Itaberaba	150	80	160	2.000	76
Macajuba	62	62	806	13.000	370
Ruy Barbosa	20	20	100	5.000	40
Bacia do Jacuípe	4	4	48	12.000	15
Várzea do Poço	4	4	48	12.000	15
Piemonte da Diamantina	38	38	1.240	32.632	537
Caém	10	10	360	36.000	111
Capim Grosso	8	8	80	10.000	26
Mirangaba	20	20	800	40.000	400
Semiárido Nordeste II	48	48	1.050	21.875	210
Jeremoabo	18	18	450	25.000	90
Pedro Alexandre	30	30	600	20.000	120
Litoral Norte e Agreste Baiano	540	535	5.065	9.467	1.672
Acajutiba	15	10	35	3.500	15
Alagoinhas	45	45	450	10.000	157
Araçás	8	8	88	11.000	30
Aramari	12	12	132	11.000	46
Conde	20	20	80	4.000	34
Esplanada	40	40	160	4.000	68
Inhambupe	110	110	1.100	10.000	385

3.2.1 Área plantada e colhida, quantidade produzida, rendimento médio e valor das culturas temporárias, segundo o território de identidade e municípios – Bahia – 2011

(continuação)

Território de identidade e municípios	Área plantada (ha)	Área colhida (ha)	Quantidade produzida (t)	Rendimento médio (kg/ha)	Valor da produção (R\$1.000,00)
Itapicuru	150	150	1.200	8.000	300
Sátiro Dias	140	140	1.820	13.000	637
Portal do Sertão	47	47	408	8.681	108
Coração de Maria	8	8	64	8.000	17
Feira de Santana	6	6	48	8.000	13
Irará	8	8	96	12.000	24
Santo Estêvão	25	25	200	8.000	54
Vitória da Conquista	115	115	2.230	19.391	634
Barra do Choça	80	80	1.600	20.000	464
Mirante	35	35	630	18.000	170
Médio Rio de Contas	254	254	4.572	18.000	1.208
Aiquara	10	10	180	18.000	46
Apuarema	9	9	162	18.000	56
Boa Nova	40	40	720	18.000	187
Itagi	25	25	450	18.000	117
Jequié	90	90	1.620	18.000	421
Manoel Vitorino	80	80	1.440	18.000	381
Bacia do Rio Corrente	20	20	420	21.000	109
Santana	20	20	420	21.000	109
Itaparica	124	124	3.514	28.339	1.056
Abaré	7	7	134	19.143	47
Chorrochó	5	5	100	20.000	30
Glória	103	103	3.090	30.000	927
Paulo Afonso	8	8	160	20.000	44
Rodelas	1	1	30	30.000	8
Piemonte Norte do Itapicuru	251	207	2.998	14.483	1.262
Antônio Gonçalves	23	23	299	13.000	134
Caldeirão Grande	30	30	360	12.000	108
Campo Formoso	65	36	540	15.000	237
Filadélfia	23	18	234	13.000	93
Jaguarari	30	20	200	10.000	100
Pindobaçu	25	25	375	15.000	165
Ponto Novo	55	55	990	18.000	425
Costa do Descobrimento	15	15	300	20.000	99
Eunápolis	15	15	300	20.000	99
Melão					
Estado da Bahia	1.687	1.687	41.892	24.832	27.978
Sertão do São Francisco	1.283	1.283	31.563	24.601	20.813
Canudos	15	15	450	30.000	247

3.2.1 Área plantada e colhida, quantidade produzida, rendimento médio e valor das culturas temporárias, segundo o território de identidade e municípios – Bahia – 2011

(continuação)

Território de identidade e municípios	Área plantada (ha)	Área colhida (ha)	Quantidade produzida (t)	Rendimento médio (kg/ha)	Valor da produção (R\$1.000,00)
Casa Nova	167	167	2.839	17.000	1.987
Curaçá	270	270	4.050	15.000	2.835
Juazeiro	658	658	21.056	32.000	13.686
Sento Sé	54	54	1.026	19.000	666
Sobradinho	119	119	2.142	18.000	1.392
Sertão Produtivo	2	2	28	14.000	15
Tanhaçu	2	2	28	14.000	15
Semiárido Nordeste II	396	396	10.208	25.778	7.097
Jeremoabo	8	8	120	15.000	36
Ribeira do Amparo	388	388	10.088	26.000	7.061
Itaparica	6	6	93	15.500	49
Abaré	3	3	45	15.000	26
Glória	3	3	48	16.000	23

Milho (em grão)

Estado da Bahia	799.428	625.363	2.051.623	3.280	807.521
Irecê	138.150	95.030	75.336	793	28.728
América Dourada	8.000	4.000	3.200	800	1.216
Barra do Mendes	1.100	700	630	900	226
Barro Alto	8.000	5.000	3.500	700	1.295
Cafarnaum	8.000	2.880	864	300	371
Canarana	13.000	6.000	3.000	500	1.140
Central	13.000	13.000	19.500	1.500	7.410
Gentio do Ouro	500	500	500	1.000	190
Ibipeba	5.000	4.200	4.032	960	1.532
Ibititá	11.000	9.000	9.900	1.100	3.762
Ipupiara	250	250	245	980	98
Irecê	4.000	2.000	1.600	800	608
Itaguaçu da Bahia	850	850	765	900	290
João Dourado	9.000	5.500	3.300	600	1.254
Jussara	12.000	10.500	7.350	700	2.866
Lapão	13.000	5.200	2.600	500	962
Mulungu do Morro	5.000	2.000	1.600	800	592
Presidente Dutra	10.000	10.000	3.600	360	1.368
São Gabriel	12.000	9.000	7.200	800	2.808
Uibaí	4.000	4.000	1.680	420	638
Xique-Xique	450	450	270	600	102
Velho Chico	33.626	33.026	20.137	610	8.066
Barra	1.200	600	180	300	72
Bom Jesus da Lapa	5.000	5.000	1.750	350	682
Brotas de Macaúbas	1.400	1.400	500	357	200

3.2.1 Área plantada e colhida, quantidade produzida, rendimento médio e valor das culturas temporárias, segundo o território de identidade e municípios – Bahia – 2011

(continuação)

Território de identidade e municípios	Área plantada (ha)	Área colhida (ha)	Quantidade produzida (t)	Rendimento médio (kg/ha)	Valor da produção (R\$1.000,00)
Carinhanha	200	200	26	130	10
Feira da Mata	1.500	1.500	750	500	270
Ibotirama	1.296	1.296	400	309	160
Igaporã	400	400	48	120	12
Malhada	2.000	2.000	1.200	600	480
Matina	200	200	20	100	8
Morpará	700	700	245	350	98
Muquém do São Francisco	2.600	2.600	670	258	268
Oliveira dos Brejinhos	250	250	84	336	33
Paratinga	3.280	3.280	656	200	275
Riacho de Santana	4.500	4.500	2.844	632	1.194
Serra do Ramalho	7.100	7.100	10.044	1.415	4.024
Sítio do Mato	2.000	2.000	720	360	280
Chapada Diamantina	15.185	9.765	37.703	3.861	19.090
Abaíra	135	135	29	215	13
Andaraí	1.200	-	-	-	-
Barra da Estiva	100	100	120	1.200	45
Boninal	90	90	15	167	6
Bonito	100	100	60	600	34
Ibicoara	600	600	5.910	9.850	2.659
Ibitiara	400	400	120	300	50
Iramaia	130	130	51	392	23
Iraquara	1.500	1.500	1.200	800	600
Itaeté	1.200	200	78	390	29
Jussiape	110	110	37	336	16
Lençóis	120	120	43	358	18
Marcionílio Souza	180	100	20	200	7
Morro do Chapéu	400	400	223	558	84
Mucugê	3.050	3.050	28.122	9.220	14.762
Nova Redenção	1.400	-	-	-	-
Novo Horizonte	100	100	13	130	5
Palmeiras	200	200	180	900	81
Piatã	120	120	63	525	30
Rio de Contas	200	200	24	120	12
Seabra	300	300	60	200	25
Souto Soares	3.000	1.500	1.200	800	540
Utinga	150	150	105	700	39
Wagner	400	160	30	188	12
Sisal	72.800	30.046	3.092	103	1.403
Araci	6.000	6.000	504	84	226
Barrocas	3.000	-	-	-	-
Biritinga	2.600	2.600	143	55	60
Candeal	330	-	-	-	-
Cansanção	10.000	1.000	60	60	27
Conceição do Coité	1.200	120	43	358	18

3.2.1 Área plantada e colhida, quantidade produzida, rendimento médio e valor das culturas temporárias, segundo o território de identidade e municípios – Bahia – 2011

(continuação)

Território de identidade e municípios	Área plantada (ha)	Área colhida (ha)	Quantidade produzida (t)	Rendimento médio (kg/ha)	Valor da produção (R\$1.000,00)
Ichu	300	-	-	-	-
Itiúba	1.450	1.450	379	261	182
Lamarão	1.500	1.500	63	42	27
Monte Santo	12.000	1.200	72	60	30
Nordestina	350	35	10	286	4
Queimadas	600	30	8	267	3
Quijingue	13.000	-	-	-	-
Retirolândia	600	60	22	366	9
Santaluz	600	30	8	266	3
São Domingos	120	6	2	333	0
Serrinha	4.000	4.000	168	42	75
Teofilândia	3.000	-	-	-	-
Tucano	12.000	12.000	1.608	134	739
Valente	150	15	2	133	-
Litoral Sul	400	400	372	930	193
Almadina	50	50	60	600	27
Ilhéus	60	60	54	900	27
Itabuna	5	5	4	800	1
Itacaré	70	70	70	1.000	40
Itajuípe	60	60	60	1.000	33
Itapitanga	50	50	40	800	22
Pau Brasil	5	5	4	800	2
Una	70	70	56	800	28
Uruçuca	30	30	24	800	13
Baixo Sul	1.013	1.013	860	849	309
Aratuípe	30	30	21	700	7
Cairu	10	10	9	900	3
Camamu	150	150	144	960	54
Gandu	25	25	15	600	5
Ibirapitanga	40	40	24	600	9
Igrapiúna	75	75	63	840	24
Ituberá	80	80	72	900	25
Jaguaripe	55	55	41	745	18
Nilo Peçanha	30	30	27	900	9
Piraí do Norte	30	30	27	900	9
Presidente Tancredo Neves	80	80	64	800	22
Taperoá	80	80	72	900	25
Valença	270	270	243	900	85
Wenceslau Guimarães	58	58	38	655	14
Extremo Sul	885	885	934	1.055	315
Alcobaça	105	105	151	1.438	48
Caravelas	80	80	96	1.200	30
Ibirapoã	30	30	24	800	9
Itamaraju	100	100	150	1.500	52

3.2.1 Área plantada e colhida, quantidade produzida, rendimento médio e valor das culturas temporárias, segundo o território de identidade e municípios – Bahia – 2011

(continuação)

Território de identidade e municípios	Área plantada (ha)	Área colhida (ha)	Quantidade produzida (t)	Rendimento médio (kg/ha)	Valor da produção (R\$1.000,00)
Itanhém	80	80	64	800	19
Jucuruçu	50	50	45	900	15
Lajedão	20	20	16	800	7
Medeiros Neto	70	70	56	800	14
Mucuri	60	60	48	800	23
Nova Viçosa	50	50	40	800	17
Prado	130	130	156	1.200	54
Teixeira de Freitas	35	35	28	800	9
Vereda	75	75	60	800	18
Médio Sudoeste da Bahia	1.105	1.105	707	640	309
Caatiba	31	31	31	1.000	11
Ibicuí	100	100	60	600	30
Iguaí	200	200	180	900	90
Itambé	400	400	144	360	60
Itapetinga	10	10	9	900	3
Itarantim	10	10	9	900	3
Itororó	75	75	75	1.000	28
Macarani	8	8	8	1.000	3
Maiquinique	8	8	8	1.000	3
Nova Canaã	200	200	120	600	55
Potiraguá	54	54	54	1.000	20
Santa Cruz da Vitória	9	9	9	1.000	3
Vale do Jequiçá	1.023	1.023	755	738	320
Amargosa	15	15	14	933	5
Brejões	21	21	11	524	5
Cravolândia	24	24	17	708	7
Elísio Medrado	32	32	27	844	11
Irajuba	20	20	13	650	6
Itaquara	34	34	24	706	12
Itiruçu	92	92	55	598	28
Jaguaquara	108	108	65	602	35
Jiquiriçá	90	90	81	900	28
Lafayette Coutinho	55	55	32	582	16
Lagedo do Tabocal	30	30	21	700	11
Laje	200	200	168	840	58
Maracás	40	40	28	700	14
Milagres	26	26	18	692	9
Mutuípe	100	100	90	900	31
Nova Itarana	22	22	14	636	7
Planaltino	20	20	14	700	7
Santa Inês	18	18	13	722	6
São Miguel das Matas	8	8	6	750	2
Ubaíra	68	68	44	647	22
Sertão do São Francisco	7.573	2.476	1.135	458	518
Campo Alegre de Lourdes	2.000	1.160	614	529	276
Canudos	2.000	200	12	60	5

3.2.1 Área plantada e colhida, quantidade produzida, rendimento médio e valor das culturas temporárias, segundo o território de identidade e municípios – Bahia – 2011

(continuação)

Território de identidade e municípios	Área plantada (ha)	Área colhida (ha)	Quantidade produzida (t)	Rendimento médio (kg/ha)	Valor da produção (R\$1.000,00)
Casa Nova	1.559	343	35	102	16
Curaçá	561	170	125	735	62
Juazeiro	283	124	140	1.129	56
Pilão Arcado	400	132	40	303	16
Remanso	200	100	32	320	12
Sento Sé	420	97	17	175	9
Sobradinho	150	150	120	800	66
Bacia do Rio Grande	141.316	141.316	1.154.762	8.171	452.282
Angical	3.660	3.660	6.808	1.860	2.666
Baianópolis	2.165	2.165	11.968	5.528	4.687
Barreiras	23.670	23.670	217.054	9.170	85.013
Buritirama	460	460	300	652	120
Catolândia	410	410	738	1.800	289
Cotegipe	615	615	1.181	1.920	462
Cristópolis	390	390	702	1.800	274
Formosa do Rio Preto	24.405	24.405	221.597	9.080	86.792
Luís Eduardo Magalhães	15.829	15.829	152.797	9.653	59.846
Mansidão	1.030	1.030	1.854	1.800	726
Riachão das Neves	7.569	7.569	70.081	9.259	27.448
Santa Rita de Cássia	1.410	1.410	2.538	1.800	994
São Desidério	46.203	46.203	440.684	9.538	172.602
Wanderley	13.500	13.500	26.460	1.960	10.363
Bacia do Paramirim	6.400	6.400	1.115	174	501
Boquira	400	400	120	300	48
Botuporã	800	800	120	150	54
Caturama	500	500	45	90	21
Érico Cardoso	500	500	75	150	41
Ibipitanga	300	300	170	567	68
Macaúbas	1.800	1.800	270	150	113
Paramirim	800	800	120	150	46
Rio do Pires	800	800	120	150	68
Tanque Novo	500	500	75	150	42
Sertão Produtivo	12.170	10.670	3.119	292	1.213
Brumado	270	270	108	400	41
Caculé	850	850	102	120	38
Caetité	850	850	127	149	33
Candiba	300	300	36	120	14
Contendas do Sincorá	260	260	100	365	41
Dom Basílio	270	270	176	652	98
Guanambi	750	750	75	100	30
Ibiassucê	950	950	114	120	30
Ituaçu	60	60	36	600	14
Iuiu	2.000	2.000	1.200	600	480
Lagoa Real	1.000	1.000	100	100	38

3.2.1 Área plantada e colhida, quantidade produzida, rendimento médio e valor das culturas temporárias, segundo o território de identidade e municípios – Bahia – 2011

(continuação)

Território de identidade e municípios	Área plantada (ha)	Área colhida (ha)	Quantidade produzida (t)	Rendimento médio (kg/ha)	Valor da produção (R\$1.000,00)
Livramento de Nossa Senhora	800	800	472	590	194
Malhada de Pedras	530	530	201	379	76
Palmas de Monte Alto	500	-	-	-	-
Pindaí	400	400	40	100	16
Rio do Antônio	900	900	108	120	28
Sebastião Laranjeiras	1.000	-	-	-	-
Tanhaçu	80	80	64	800	24
Urandi	400	400	60	150	18
Piemonte do Paraguaçu	4.534	3.148	1.534	487	761
Boa Vista do Tupim	170	74	34	459	12
Iaçu	560	160	45	281	17
Ibiquera	140	44	15	341	5
Itaberaba	160	80	32	400	12
Itatim	144	144	158	1.097	67
Lajedinho	140	60	11	183	4
Macajuba	440	216	40	185	14
Mundo Novo	1.000	1.000	600	600	336
Piritiba	200	200	40	200	22
Rafael Jambeiro	500	250	15	60	6
Ruy Barbosa	400	240	46	192	17
Santa Terezinha	180	180	198	1.100	81
Tapiramutá	500	500	300	600	168
Bacia do Jacuípe	5.620	2.420	480	198	185
Baixa Grande	500	250	15	60	6
Capela do Alto Alegre	450	-	-	-	-
Gavião	200	-	-	-	-
Ipirá	1.200	600	18	30	8
Mairi	250	125	8	64	3
Nova Fátima	200	-	-	-	-
Pé de Serra	300	-	-	-	-
Pintadas	600	300	9	30	4
Quixabeira	270	270	16	59	6
Riachão do Jacuípe	400	-	-	-	-
São José do Jacuípe	450	450	360	800	136
Serra Preta	600	300	9	30	4
Várzea da Roça	150	75	5	67	2
Várzea do Poço	50	50	40	800	16
Piemonte da Diamantina	6.780	5.780	3.414	591	1.460
Caém	300	300	216	720	86
Capim Grosso	360	360	288	800	109
Jacobina	1.390	1.390	83	60	33
Miguel Calmon	1.500	1.500	1.259	839	579
Mirangaba	600	600	390	650	175

3.2.1 Área plantada e colhida, quantidade produzida, rendimento médio e valor das culturas temporárias, segundo o território de identidade e municípios – Bahia – 2011

(continuação)

Território de identidade e municípios	Área plantada (ha)	Área colhida (ha)	Quantidade produzida (t)	Rendimento médio (kg/ha)	Valor da produção (R\$1.000,00)
Ourolândia	1.000	-	-	-	-
Saúde	250	250	210	840	88
Serrolândia	600	600	420	700	163
Umburanas	700	700	490	700	205
Várzea Nova	80	80	58	725	22
Semiárido Nordeste II	199.600	136.500	257.225	1.884	100.127
Adustina	27.500	27.500	90.750	3.300	34.485
Antas	4.000	4.000	2.280	570	889
Banzaê	1.100	1.100	396	360	150
Cícero Dantas	8.000	8.000	8.976	1.122	3.410
Cipó	700	700	59	84	23
Coronel João Sá	22.000	8.800	5.544	630	2.494
Euclides da Cunha	20.000	-	-	-	-
Fátima	12.000	12.000	5.400	450	2.052
Heliópolis	4.300	4.300	2.666	620	1.013
Jeremoabo	20.000	8.000	12.800	1.600	5.760
Nova Soure	1.600	1.600	160	100	60
Novo Triunfo	1.800	1.800	648	360	246
Paripiranga	25.800	25.800	108.360	4.200	41.176
Pedro Alexandre	24.000	9.600	6.048	630	2.721
Ribeira do Amparo	2.600	2.600	1.144	440	514
Ribeira do Pombal	4.200	4.200	1.344	320	510
Santa Brígida	5.000	1.500	2.400	1.600	912
Sítio do Quinto	15.000	15.000	8.250	550	3.712
Litoral Norte e Agreste Baiano	17.080	17.080	19.237	1.126	7.473
Acajutiba	500	500	400	800	152
Alagoinhas	120	120	115	958	43
Aporá	1.100	1.100	2.750	2.500	1.155
Araçás	80	80	76	950	28
Aramari	10	10	7	700	2
Cardeal da Silva	210	210	189	900	71
Catu	190	190	171	900	64
Conde	350	350	263	751	99
Crisópolis	3.600	3.600	5.400	1.500	2.052
Entre Rios	370	370	333	900	126
Esplanada	1.000	1.000	800	800	304
Inhambupe	1.700	1.700	1.428	840	542
Itanagra	15	15	18	1.200	6
Itapicuru	1.200	1.200	976	813	439
Jandaíra	80	80	72	900	28
Mata de São João	200	200	240	1.200	84
Olindina	1.200	1.200	600	500	228
Ouriçangas	210	210	176	838	66
Pedrão	45	45	43	956	19

3.2.1 Área plantada e colhida, quantidade produzida, rendimento médio e valor das culturas temporárias, segundo o território de identidade e municípios – Bahia – 2011

(continuação)

Território de identidade e municípios	Área plantada (ha)	Área colhida (ha)	Quantidade produzida (t)	Rendimento médio (kg/ha)	Valor da produção (R\$1.000,00)
Pojuca	200	200	140	700	49
Rio Real	200	200	180	900	70
Sátiro Dias	4.500	4.500	4.860	1.080	1.846
Portal do Sertão	30.951	28.618	10.000	376	3.812
Água Fria	2.100	567	153	270	59
Amélia Rodrigues	24	24	19	791	7
Anguera	600	300	18	60	8
Antônio Cardoso	1.200	1.200	576	480	224
Conceição da Feira	45	45	33	733	12
Conceição do Jacuípe	220	220	119	540	46
Coração de Maria	600	600	216	360	82
Feira de Santana	10.000	10.000	1.600	160	624
Ipecaetá	1.800	1.800	108	60	42
Irará	3.600	3.600	3.110	864	1.212
Santa Bárbara	1.360	1.360	163	120	63
Santanópolis	3.520	3.520	422	120	164
Santo Estêvão	3.000	3.000	1.440	480	504
São Gonçalo dos Campos	2.200	2.200	1.848	840	702
Tanquinho	500	-	-	-	-
Teodoro Sampaio	146	146	144	986	50
Terra Nova	36	36	31	861	13
Vitória da Conquista	17.746	17.746	7.718	435	3.358
Anagé	600	600	240	400	110
Aracatu	130	130	78	600	29
Barra do Choça	3.500	3.500	2.100	600	945
Belo Campo	350	350	126	360	50
Bom Jesus da Serra	396	396	238	601	137
Caetanos	800	800	400	500	231
Cândido Sales	180	180	65	361	27
Caraíbas	330	330	119	361	48
Condeúba	2.200	2.200	792	360	324
Cordeiros	400	400	144	360	61
Encruzilhada	2.400	2.400	864	360	345
Guajeru	500	500	400	800	156
Jacaraci	150	150	22	147	9
Licínio de Almeida	150	150	22	147	8
Maetinga	240	240	86	358	33
Mirante	230	230	69	300	34
Mortugaba	500	500	75	150	22
Piripá	360	360	130	361	52
Planalto	250	250	180	720	90
Poções	180	180	108	600	62
Presidente Jânio Quadros	400	400	144	360	58
Ribeirão do Largo	500	500	180	360	68
Tremedal	2.600	2.600	936	360	374
Vitória da Conquista	400	400	200	500	85

3.2.1 Área plantada e colhida, quantidade produzida, rendimento médio e valor das culturas temporárias, segundo o território de identidade e municípios – Bahia – 2011

(continuação)

Território de identidade e municípios	Área plantada (ha)	Área colhida (ha)	Quantidade produzida (t)	Rendimento médio (kg/ha)	Valor da produção (R\$1.000,00)
Recôncavo	3.636	3.636	3.099	852	1.219
Cabaceiras do Paraguaçu	1.000	1.000	750	750	292
Cachoeira	220	220	165	750	64
Castro Alves	320	320	352	1.100	137
Conceição do Almeida	125	125	138	1.104	55
Cruz das Almas	345	345	380	1.101	155
Dom Macêdo Costa	40	40	34	850	14
Governador Mangabeira	530	530	382	721	148
Maragogipe	80	80	58	725	22
Muniz Ferreira	30	30	24	800	9
Muritiba	260	260	172	662	67
Nazaré	20	20	16	800	6
Santo Amaro	72	72	61	847	23
Santo Antônio de Jesus	100	100	90	900	35
São Felipe	120	120	108	900	43
São Félix	70	70	50	714	19
São Francisco do Conde	8	8	10	1.250	3
São Sebastião do Passé	24	24	20	833	8
Sapeaçu	222	222	244	1.099	102
Varzedo	50	50	45	900	17
Médio Rio de Contas	1.630	1.630	813	499	380
Aiquara	68	68	44	647	21
Apuarema	28	28	17	607	7
Barra do Rocha	15	15	9	600	3
Boa Nova	340	340	142	418	66
Dário Meira	14	14	9	643	4
Gongogi	10	10	7	700	4
Ibirataia	70	70	46	657	27
Ipiaú	32	32	19	594	7
Itagi	250	250	150	600	68
Itagibá	95	95	62	653	25
Itamari	7	7	5	714	1
Jequié	150	150	63	420	31
Jitaúna	270	270	146	541	76
Manoel Vitorino	255	255	77	302	35
Nova Ibiá	20	20	13	650	4
Ubatã	6	6	4	666	1
Bacia do Rio Corrente	65.520	65.520	444.815	6.789	173.767
Brejolândia	900	900	1.350	1.500	526
Canápolis	800	800	1.200	1.500	456
Côcos	5.170	5.170	43.537	8.421	16.544
Coribe	4.000	4.000	7.200	1.800	2.736
Correntina	15.150	15.150	138.592	9.148	52.664
Jaborandi	27.000	27.000	232.146	8.598	92.858
Santa Maria da Vitória	4.500	4.500	8.100	1.800	3.078

3.2.1 Área plantada e colhida, quantidade produzida, rendimento médio e valor das culturas temporárias, segundo o território de identidade e municípios – Bahia – 2011

(continuação)

Território de identidade e municípios	Área plantada (ha)	Área colhida (ha)	Quantidade produzida (t)	Rendimento médio (kg/ha)	Valor da produção (R\$1.000,00)
Santana	2.800	2.800	4.200	1.500	1.596
São Félix do Coribe	2.300	2.300	4.140	1.800	1.656
Serra Dourada	2.000	2.000	3.000	1.500	1.140
Tabocas do Brejo Velho	900	900	1.350	1.500	513
Itaparica	4.436	43	15	349	5
Abaré	426	8	4	500	1
Chorrochó	400	-	-	-	-
Glória	350	-	-	-	-
Macururé	250	25	6	240	2
Paulo Afonso	3.000	-	-	-	-
Rodelas	10	10	5	500	2
Piemonte Norte do Itapicuru	9.600	9.438	2.630	279	1.352
Andorinha	330	168	76	452	32
Antônio Gonçalves	690	690	183	265	82
Campo Formoso	1.870	1.870	532	284	228
Filadélfia	2.670	2.670	745	279	521
Jaguarari	870	870	237	272	102
Pindobaçu	920	920	241	262	120
Ponto Novo	990	990	265	268	105
Senhor do Bonfim	1.260	1.260	351	279	162
Metropolitano de Salvador	315	315	360	1.143	142
Camaçari	250	250	300	1.200	120
Candeias	10	10	12	1.200	5
Dias D'Ávila	50	50	43	860	16
Simões Filho	3	3	3	1.000	1
Vera Cruz	2	2	2	1.000	0
Costa do Descobrimento	334	334	256	766	92
Belmonte	42	42	29	690	11
Eunápolis	130	130	104	800	37
Guaratinga	46	46	38	826	13
Itabela	93	93	73	785	27
Itapebi	7	7	3	429	1
Santa Cruz Cabrália	16	16	9	563	3

Soja (em grão)

Estado da Bahia	1.045.240	1.045.240	3.512.568	3.360	2.382.223
Velho Chico	2.040	2.040	7.956	3.900	5.383
Serra do Ramalho	2.040	2.040	7.956	3.900	5.383
Bacia do Rio Grande	863.000	863.000	2.899.680	3.360	1.962.125
Baianópolis	7.000	7.000	23.520	3.360	15.915
Barreiras	120.600	120.600	405.216	3.360	274.197

3.2.1 Área plantada e colhida, quantidade produzida, rendimento médio e valor das culturas temporárias, segundo o território de identidade e municípios – Bahia – 2011

(continuação)

Território de identidade e municípios	Área plantada (ha)	Área colhida (ha)	Quantidade produzida (t)	Rendimento médio (kg/ha)	Valor da produção (R\$1.000,00)
Formosa do Rio Preto	323.000	323.000	1.085.280	3.360	734.376
Luís Eduardo Magalhães	135.493	135.493	455.256	3.360	308.058
Riachão das Neves	65.527	65.527	220.171	3.360	148.983
São Desidério	211.380	211.380	710.237	3.360	480.596
Bacia do Rio Corrente	180.200	180.200	604.932	3.357	414.713
Côcos	19.200	19.200	64.512	3.360	43.868
Correntina	110.000	110.000	369.600	3.360	251.328
Jaborandi	50.000	50.000	168.000	3.360	117.600
Santana	1.000	1.000	2.820	2.820	1.917

Sorgo (em grão)

Estado da Bahia	110.218	109.871	163.227	1.485	61.725
Irecê	18.085	18.085	19.970	1.104	6.347
América Dourada	2.200	2.200	2.640	1.200	792
Barra do Mendes	100	100	150	1.500	47
Barro Alto	210	210	189	900	59
Cafarnaum	160	160	48	300	14
Canarana	400	400	600	1.500	189
Central	500	500	500	1.000	165
Gentio do Ouro	30	30	45	1.500	14
Ibipeba	2.000	2.000	2.400	1.200	758
Ibititá	1.000	1.000	1.500	1.500	474
Ipupiara	5	5	1	200	0
Irecê	50	50	60	1.200	18
Itaguaçu da Bahia	3.800	3.800	5.700	1.500	1.881
João Dourado	1.800	1.800	1.620	900	511
Jussara	3.900	3.900	3.120	800	985
Lapão	500	500	400	800	126
Mulungu do Morro	30	30	12	400	3
Presidente Dutra	100	100	90	900	28
São Gabriel	1.000	1.000	700	700	221
Uibaí	120	120	60	500	18
Xique-Xique	180	180	135	750	44
Velho Chico	41.210	41.210	42.324	1.027	16.988
Barra	120	120	180	1.500	56
Bom Jesus da Lapa	400	400	32	80	10
Brotas de Macaúbas	5	5	3	600	0
Carinhanha	2.000	2.000	3.500	1.750	1.155
Feira da Mata	160	160	120	750	36
Ibotirama	10	10	8	800	3
Malhada	10.000	10.000	26.000	2.600	11.700
Matina	500	500	900	1.800	405
Morpará	10	10	3	300	1

3.2.1 Área plantada e colhida, quantidade produzida, rendimento médio e valor das culturas temporárias, segundo o território de identidade e municípios – Bahia – 2011

(continuação)

Território de identidade e municípios	Área plantada (ha)	Área colhida (ha)	Quantidade produzida (t)	Rendimento médio (kg/ha)	Valor da produção (R\$1.000,00)
Muquém do São Francisco	15.000	15.000	5.000	333	1.650
Oliveira dos Brejinhos	5	5	2	400	0
Riacho de Santana	1.800	1.800	1.620	900	486
Serra do Ramalho	9.200	9.200	4.416	480	1.324
Sítio do Mato	2.000	2.000	540	270	162
Chapada Diamantina	630	630	698	1.108	229
Iraquara	200	200	200	1.000	66
Morro do Chapéu	20	20	20	1.000	6
Mucugê	310	310	465	1.500	153
Souto Soares	100	100	13	130	4
Sisal	20	20	3	150	0
Tucano	20	20	3	150	0
Sertão do São Francisco	450	103	31	301	10
Sento Sé	450	103	31	301	10
Bacia do Rio Grande	13.060	13.060	31.182	2.388	8.314
Barreiras	2.750	2.750	6.600	2.400	1.760
Buritirama	20	20	6	300	1
Formosa do Rio Preto	2.050	2.050	4.920	2.400	1.312
Luís Eduardo Magalhães	4.060	4.060	9.744	2.400	2.598
Riachão das Neves	530	530	1.272	2.400	339
São Desidério	3.500	3.500	8.400	2.400	2.240
Wanderley	150	150	240	1.600	64
Bacia do Paramirim	50	50	38	760	17
Ibipitanga	50	50	38	760	17
Sertão Produtivo	33.710	33.710	65.426	1.941	28.474
Caculé	10	10	7	700	2
Caetité	10	10	12	1.200	1
Candiba	5.260	5.260	9.468	1.800	3.029
Guanambi	2.970	2.970	4.455	1.500	2.227
Ibiassucê	15	15	11	733	1
Iuiu	10.000	10.000	25.000	2.500	11.250
Lagoa Real	130	130	165	1.269	26
Palmas de Monte Alto	8.000	8.000	16.000	2.000	8.000
Pindaí	4.200	4.200	5.040	1.200	2.520
Rio do Antônio	15	15	11	733	1
Sebastião Laranjeiras	1.800	1.800	3.600	2.000	1.152
Urandi	1.300	1.300	1.657	1.275	265
Piemonte do Paraguaçu	40	40	28	700	8
Ruy Barbosa	40	40	28	700	8

3.2.1 Área plantada e colhida, quantidade produzida, rendimento médio e valor das culturas temporárias, segundo o território de identidade e municípios – Bahia – 2011

(continuação)

Território de identidade e municípios	Área plantada (ha)	Área colhida (ha)	Quantidade produzida (t)	Rendimento médio (kg/ha)	Valor da produção (R\$1.000,00)
Semiárido Nordeste II	1.508	1.508	1.194	792	411
Adustina	600	600	315	525	126
Banzaê	3	3	2	667	0
Cícero Dantas	15	15	7	467	2
Coronel João Sá	500	500	600	1.200	192
Euclides da Cunha	50	50	10	200	2
Heliópolis	40	40	18	450	7
Nova Soure	15	15	3	200	0
Paripiranga	15	15	9	600	3
Pedro Alexandre	100	100	120	1.200	43
Ribeira do Amparo	20	20	15	750	4
Ribeira do Pombal	50	50	23	460	9
Sítio do Quinto	100	100	72	720	23
Vitória da Conquista	470	470	560	1.191	255
Guajeru	100	100	90	900	28
Jacaraci	20	20	25	1.250	7
Licínio de Almeida	50	50	63	1.260	10
Mortugaba	300	300	382	1.273	210
Bacia do Rio Corrente	985	985	1.773	1.800	640
Correntina	15	15	27	1.800	10
Jaborandi	800	800	1.440	1.800	547
Santana	10	10	18	1.800	6
Serra Dourada	160	160	288	1.800	77

Tomate

Estado da Bahia	8.109	8.109	341.008	42.053	277.848
Irecê	2.985	2.985	87.625	29.355	67.413
América Dourada	270	270	8.100	30.000	5.670
Barra do Mendes	5	5	225	45.000	202
Barro Alto	160	160	4.800	30.000	3.600
Cafarnaum	490	490	14.700	30.000	10.290
Canarana	418	418	12.540	30.000	9.405
Central	4	4	120	30.000	99
Ibipeba	30	30	900	30.000	765
Ibititá	230	230	6.900	30.000	5.175
Irecê	80	80	2.400	30.000	1.800
Itaguaçu da Bahia	250	250	6.250	25.000	5.131
João Dourado	370	370	11.100	30.000	8.325
Jussara	73	73	2.190	30.000	1.861
Lapão	310	310	9.300	30.000	8.370
Mulungu do Morro	45	45	1.350	30.000	972
Presidente Dutra	40	40	1.200	30.000	1.140
São Gabriel	60	60	1.800	30.000	1.530
Xique-Xique	150	150	3.750	25.000	3.078

3.2.1 Área plantada e colhida, quantidade produzida, rendimento médio e valor das culturas temporárias, segundo o território de identidade e municípios – Bahia – 2011

(continuação)

Território de identidade e municípios	Área plantada (ha)	Área colhida (ha)	Quantidade produzida (t)	Rendimento médio (kg/ha)	Valor da produção (R\$1.000,00)
Chapada Diamantina	2.138	2.138	170.444	79.721	147.179
Boninal	20	20	1.200	60.000	840
Ibicoara	800	800	72.000	90.000	59.040
Iramaia	50	50	1.400	28.000	1.120
Iraquara	180	180	13.500	75.000	13.500
Itaeté	5	5	125	25.000	50
Jussiape	12	12	360	30.000	270
Lençóis	25	25	500	20.000	400
Marcionílio Souza	6	6	109	18.167	43
Morro do Chapéu	40	40	1.200	30.000	720
Mucugê	700	700	70.000	100.000	63.000
Novo Horizonte	30	30	1.800	60.000	1.260
Palmeiras	50	50	1.500	30.000	1.350
Piatã	10	10	400	40.000	340
Rio de Contas	15	15	450	30.000	346
Seabra	50	50	2.500	50.000	2.500
Souto Soares	5	5	200	40.000	160
Utinga	40	40	1.000	25.000	700
Wagner	100	100	2.200	22.000	1.540
Sisal	35	35	1.162	33.200	867
Cansanção	20	20	800	40.000	600
Itiúba	2	2	32	16.000	30
Monte Santo	3	3	30	10.000	21
Tucano	10	10	300	30.000	216
Baixo Sul	55	55	1.053	19.145	863
Wenceslau Guimarães	55	55	1.053	19.145	863
Extremo Sul	50	50	1.500	30.000	444
Itanhém	10	10	300	30.000	96
Medeiros Neto	10	10	300	30.000	60
Teixeira de Freitas	30	30	900	30.000	288
Médio Sudoeste da Bahia	45	45	675	15.000	505
Ibicuí	5	5	75	15.000	56
Iguaí	10	10	150	15.000	112
Nova Canaã	30	30	450	15.000	337
Vale do Jequiçá	648	648	20.292	31.315	14.659
Amargosa	5	5	145	29.000	137
Brejões	26	26	806	31.000	564
Cravolândia	12	12	384	32.000	268
Itaquara	76	76	2.356	31.000	1.649
Itiruçu	80	80	2.480	31.000	1.736
Jaguaquara	155	155	4.805	31.000	3.459
Lafayette Coutinho	45	45	1.575	35.000	1.260

3.2.1 Área plantada e colhida, quantidade produzida, rendimento médio e valor das culturas temporárias, segundo o território de identidade e municípios – Bahia – 2011

(continuação)

Território de identidade e municípios	Área plantada (ha)	Área colhida (ha)	Quantidade produzida (t)	Rendimento médio (kg/ha)	Valor da produção (R\$1.000,00)
Lagedo do Tabocal	47	47	1.457	31.000	1.063
Maracás	170	170	5.270	31.000	3.794
Planaltino	10	10	310	31.000	223
Ubaíra	22	22	704	32.000	506
Sertão do São Francisco	428	428	10.590	24.743	9.338
Canudos	20	20	800	40.000	624
Casa Nova	42	42	1.260	30.000	1.134
Curaçá	12	12	264	22.000	198
Juazeiro	314	314	7.536	24.000	6.782
Remanso	10	10	150	15.000	105
Sento Sé	10	10	280	28.000	238
Sobradinho	10	10	200	20.000	180
Uauá	10	10	100	10.000	77
Bacia do Rio Grande	5	5	119	23.800	101
Barreiras	4	4	104	26.000	88
Riachão das Neves	1	1	15	15.000	13
Bacia do Paramirim	43	43	1.365	31.744	1.008
Érico Cardoso	8	8	240	30.000	180
Macaúbas	20	20	600	30.000	450
Paramirim	15	15	525	35.000	378
Sertão Produtivo	128	128	3.550	27.734	2.343
Caculé	6	6	120	20.000	68
Caetité	20	20	240	12.000	120
Contendas do Sincorá	10	10	350	35.000	280
Dom Basílio	20	20	700	35.000	525
Guanambi	40	40	1.400	35.000	840
Lagoa Real	7	7	70	10.000	35
Livramento de Nossa Senhora	20	20	600	30.000	432
Urandi	5	5	70	14.000	43
Piemonte do Paraguaçu	125	125	4.881	39.048	3.335
Boa Vista do Tupim	8	8	144	18.000	72
Iaçu	20	20	260	13.000	130
Itaberaba	97	97	4.477	46.155	3.133
Bacia do Jacuípe	3	3	75	25.000	52
Quixabeira	3	3	75	25.000	52
Piemonte da Diamantina	184	184	3.701	20.114	3.100
Caém	5	5	130	26.000	87
Capim Grosso	3	3	51	17.000	34
Jacobina	70	70	140	2.000	95

3.2.1 Área plantada e colhida, quantidade produzida, rendimento médio e valor das culturas temporárias, segundo o território de identidade e municípios – Bahia – 2011

(continuação)

Território de identidade e municípios	Área plantada (ha)	Área colhida (ha)	Quantidade produzida (t)	Rendimento médio (kg/ha)	Valor da produção (R\$1.000,00)
Miguel Calmon	12	12	300	25.000	186
Mirangaba	80	80	2.800	35.000	2.520
Ourolândia	6	6	120	20.000	74
Saúde	8	8	160	20.000	104
Semiárido Nordeste II	152	152	7.845	51.612	4.727
Fátima	9	9	540	60.000	270
Heliópolis	3	3	180	60.000	90
Jeremoabo	35	35	875	25.000	630
Nova Soure	5	5	250	50.000	137
Paripiranga	100	100	6.000	60.000	3.600
Litoral Norte e Agreste Baiano	20	20	300	15.000	285
Mata de São João	20	20	300	15.000	285
Portal do Sertão	255	255	5.594	21.937	4.357
Água Fria	4	4	80	20.000	60
Conceição do Jacuípe	240	240	5.280	22.000	4.118
Feira de Santana	3	3	66	22.000	50
Irará	4	4	80	20.000	62
Santo Estêvão	4	4	88	22.000	67
Vitória da Conquista	295	295	6.435	21.814	5.959
Barra do Choça	60	60	1.500	25.000	1.500
Mirante	65	65	2.275	35.000	1.820
Mortugaba	10	10	140	14.000	77
Planalto	40	40	600	15.000	450
Poções	120	120	1.920	16.000	2.112
Médio Rio de Contas	269	269	9.165	34.071	7.289
Aiquara	10	10	350	35.000	315
Apuarema	34	34	1.054	31.000	758
Boa Nova	55	55	1.925	35.000	1.540
Dário Meira	3	3	53	17.667	42
Ipiaú	5	5	88	17.600	83
Itagi	30	30	1.050	35.000	840
Itamari	2	2	35	17.500	23
Jequié	60	60	2.160	36.000	1.728
Jitaúna	40	40	1.400	35.000	1.120
Manoel Vitorino	30	30	1.050	35.000	840
Bacia do Rio Corrente	42	42	1.260	30.000	991
Brejolândia	2	2	60	30.000	46
Canápolis	3	3	90	30.000	70
Côcos	2	2	60	30.000	43
Coribe	2	2	60	30.000	45

3.2.1 Área plantada e colhida, quantidade produzida, rendimento médio e valor das culturas temporárias, segundo o território de identidade e municípios – Bahia – 2011

(conclusão)

Território de identidade e municípios	Área plantada (ha)	Área colhida (ha)	Quantidade produzida (t)	Rendimento médio (kg/ha)	Valor da produção (R\$1.000,00)
Correntina	3	3	90	30.000	90
Santana	14	14	420	30.000	327
São Félix do Coribe	6	6	180	30.000	136
Serra Dourada	6	6	180	30.000	140
Tabocas do Brejo Velho	4	4	120	30.000	94
Itaparica	15	15	349	23.267	269
Abaré	4	4	99	24.750	79
Glória	5	5	100	20.000	77
Paulo Afonso	4	4	100	25.000	76
Rodelas	2	2	50	25.000	37
Piemonte Norte do Itapicuru	176	176	2.846	16.170	2.574
Antônio Gonçalves	2	2	32	16.000	28
Campo Formoso	165	165	2.640	16.000	2.376
Filadélfia	2	2	26	13.000	22
Ponto Novo	4	4	88	22.000	88
Senhor do Bonfim	3	3	60	20.000	60
Metropolitano de Salvador	13	13	182	14.000	163
Camaçari	13	13	182	14.000	163

Fonte: IBGE-PAM.

Nota: Quando o total do Estado for diferente da soma dos municípios será em virtude das aproximações.

(1) Quantidade produzida em mil frutos e rendimento médio em frutos por hectare.

3.2.2 Área plantada e colhida, quantidade produzida, rendimento médio e valor das culturas permanentes, segundo o território de identidade e municípios – Bahia – 2011

(continua)

Território de identidade e municípios	Área plantada (ha)	Área colhida (ha)	Quantidade produzida (t)	Rendimento médio (kg/ha)	Valor da produção (R\$1.000,00)
Abacate					
Estado da Bahia	15	15	240	16.000	180
Vale do Jequiçá	15	15	240	16.000	180
Itiruçu	15	15	240	16.000	180
Banana (cacho)					
Estado da Bahia	74.965	74.965	1.239.650	16.536	777.926
Irecê	881	881	15.062	17.096	6.791
Barra do Mendes	38	38	608	16.000	273
Barro Alto	4	4	64	16.000	28
Canarana	4	4	64	16.000	28
Central	9	9	63	7.000	30
Gentio do Ouro	11	11	77	7.000	29
Ibipeba	600	600	10.800	18.000	4.860
Ibititá	35	35	560	16.000	252
Ipupiara	5	5	60	12.000	31
Irecê	11	11	220	20.000	99
Itaguaçu da Bahia	38	38	304	8.000	148
João Dourado	10	10	160	16.000	72
Jussara	2	2	32	16.000	14
Lapão	50	50	1.100	22.000	495
Presidente Dutra	11	11	176	16.000	79
São Gabriel	5	5	90	18.000	40
Uibaí	30	30	540	18.000	243
Xique-Xique	18	18	144	8.000	70
Velho Chico	5.189	5.189	201.712	38.873	79.990
Barra	10	10	100	10.000	52
Bom Jesus da Lapa	4.934	4.934	197.360	40.000	77.562
Brotas de Macaúbas	5	5	60	12.000	31
Carinhanha	30	30	540	18.000	297
Feira da Mata	12	12	216	18.000	129
Ibotirama	10	10	110	11.000	58
Igaporã	5	5	58	11.600	28
Malhada	50	50	900	18.000	495
Matina	2	2	20	10.000	10
Oliveira dos Brejinhos	10	10	120	12.000	63
Paratinga	6	6	108	18.000	64
Riacho de Santana	10	10	120	12.000	64
Serra do Ramalho	95	95	1.900	20.000	1.083
Sítio do Mato	10	10	100	10.000	54

3.2.2 Área plantada e colhida, quantidade produzida, rendimento médio e valor das culturas permanentes, segundo o território de identidade e municípios – Bahia – 2011

(continuação)

Território de identidade e municípios	Área plantada (ha)	Área colhida (ha)	Quantidade produzida (t)	Rendimento médio (kg/ha)	Valor da produção (R\$1.000,00)
Chapada Diamantina	1.780	1.780	23.459	13.179	16.565
Abaíra	15	15	128	8.533	108
Barra da Estiva	200	200	1.400	7.000	686
Boninal	15	15	195	13.000	140
Bonito	350	350	5.250	15.000	4.462
Ibicoara	200	200	1.400	7.000	686
Iramaia	10	10	100	10.000	72
Iraquara	80	80	2.000	25.000	1.560
Itaeté	15	15	300	20.000	156
Jussiape	23	23	196	8.522	171
Lençóis	40	40	400	10.000	312
Marcionílio Souza	10	10	200	20.000	104
Morro do Chapéu	80	80	1.040	13.000	748
Novo Horizonte	20	20	260	13.000	202
Palmeiras	60	60	900	15.000	702
Piatã	40	40	360	9.000	306
Rio de Contas	50	50	750	15.000	652
Seabra	7	7	105	15.000	81
Souto Soares	15	15	225	15.000	175
Utinga	200	200	3.000	15.000	2.460
Wagner	350	350	5.250	15.000	2.782
Sisal	70	70	758	10.829	414
Cansanção	18	18	216	12.000	118
Itiúba	5	5	75	15.000	33
Monte Santo	8	8	80	10.000	44
Quijingue	14	14	112	8.000	63
Tucano	25	25	275	11.000	156
Litoral Sul	6.330	6.330	101.680	16.063	65.723
Almadina	260	260	4.160	16.000	2.620
Arataca	50	50	350	7.000	252
Aurelino Leal	600	600	10.800	18.000	7.020
Barro Preto	150	150	2.700	18.000	1.674
Buerarema	50	50	350	7.000	262
Camacan	40	40	320	8.000	224
Canavieiras	20	20	320	16.000	208
Coaraci	700	700	12.600	18.000	7.560
Floresta Azul	70	70	560	8.000	392
Ibicaraí	40	40	320	8.000	204
Ilhéus	400	400	7.200	18.000	4.608
Itabuna	15	15	105	7.000	73
Itacaré	500	500	9.000	18.000	5.760
Itaju do Colônia	40	40	280	7.000	196
Itajuípe	1.000	1.000	15.000	15.000	9.600
Itapé	15	15	105	7.000	73
Itapitanga	120	120	2.160	18.000	1.296

3.2.2 Área plantada e colhida, quantidade produzida, rendimento médio e valor das culturas permanentes, segundo o território de identidade e municípios – Bahia – 2011

(continuação)

Território de identidade e municípios	Área plantada (ha)	Área colhida (ha)	Quantidade produzida (t)	Rendimento médio (kg/ha)	Valor da produção (R\$1.000,00)
Jussari	30	30	210	7.000	151
Maraú	1.000	1.000	16.000	16.000	11.200
Mascote	50	50	350	7.000	238
Pau Brasil	40	40	280	7.000	190
Santa Luzia	80	80	560	7.000	392
São José da Vitória	30	30	210	7.000	136
Ubaitaba	500	500	9.000	18.000	5.760
Una	400	400	6.400	16.000	4.160
Uruçuca	130	130	2.340	18.000	1.474
Baixo Sul	17.640	17.640	282.895	16.037	183.328
Aratuípe	120	120	1.800	15.000	1.080
Cairu	60	60	1.080	18.000	594
Camamu	760	760	13.680	18.000	7.524
Gandu	1.250	1.250	14.375	11.500	10.781
Ibirapitanga	2.900	2.900	39.150	13.500	28.188
Igrapiúna	380	380	6.840	18.000	3.693
Ituberá	470	470	8.460	18.000	4.060
Jaguaripe	190	190	2.850	15.000	1.710
Nilo Peçanha	370	370	6.660	18.000	3.330
Pirai do Norte	220	220	3.080	14.000	1.663
Presidente Tancredo Neves	1.400	1.400	25.200	18.000	14.112
Taperoá	1.540	1.540	27.720	18.000	15.800
Teolândia	1.340	1.340	16.750	12.500	12.730
Valença	540	540	9.720	18.000	5.248
Wenceslau Guimarães	6.100	6.100	105.530	17.300	72.815
Extremo Sul	2.123	2.123	27.804	13.097	16.057
Alcobaça	35	35	385	11.000	234
Caravelas	33	33	495	15.000	297
Ibirapoã	9	9	108	12.000	57
Itamaraju	750	750	11.250	15.000	6.862
Itanhém	370	370	4.440	12.000	2.264
Jucuruçu	40	40	480	12.000	288
Lajedão	8	8	80	10.000	36
Medeiros Neto	15	15	210	14.000	105
Mucuri	160	160	1.920	12.000	979
Nova Viçosa	8	8	96	12.000	48
Prado	500	500	6.000	12.000	3.690
Teixeira de Freitas	115	115	1.380	12.000	669
Vereda	80	80	960	12.000	528
Médio Sudoeste da Bahia	1.039	1.039	13.955	13.431	7.392
Caatiba	36	36	288	8.000	226
Firmino Alves	8	8	56	7.000	47
Ibicuí	120	120	1.440	12.000	518
Iguaí	350	350	4.900	14.000	2.401

3.2.2 Área plantada e colhida, quantidade produzida, rendimento médio e valor das culturas permanentes, segundo o território de identidade e municípios – Bahia – 2011

(continuação)

Território de identidade e municípios	Área plantada (ha)	Área colhida (ha)	Quantidade produzida (t)	Rendimento médio (kg/ha)	Valor da produção (R\$1.000,00)
Itambé	120	120	2.400	20.000	1.536
Itapetinga	3	3	21	7.000	16
Itarantim	6	6	48	8.000	37
Itororó	46	46	322	7.000	254
Macarani	3	3	24	8.000	18
Maiquinique	5	5	40	8.000	31
Nova Canaã	280	280	3.920	14.000	1.920
Potiraguá	44	44	352	8.000	276
Santa Cruz da Vitória	18	18	144	8.000	112
Vale do Jequiçá	4.866	4.866	68.350	14.046	38.962
Amargosa	720	720	10.800	15.000	6.480
Brejões	34	34	340	10.000	193
Cravolândia	110	110	1.210	11.000	653
Elísio Medrado	360	360	4.680	13.000	2.808
Irajuba	19	19	190	10.000	96
Itaquara	42	42	462	11.000	213
Itiruçu	15	15	165	11.000	92
Jaguaquara	420	420	4.620	11.000	2.587
Jiquiriçá	475	475	8.550	18.000	4.788
Lafayette Coutinho	15	15	150	10.000	108
Lagedo do Tabocal	20	20	200	10.000	110
Laje	475	475	8.550	18.000	4.617
Maracás	22	22	264	12.000	129
Mutuípe	770	770	13.860	18.000	7.761
Santa Inês	19	19	209	11.000	117
São Miguel das Matas	100	100	1.600	16.000	960
Ubaíra	1.250	1.250	12.500	10.000	7.250
Sertão do São Francisco	2.286	2.286	49.925	21.839	35.793
Canudos	700	700	12.600	18.000	7.560
Casa Nova	187	187	4.114	22.000	3.291
Curaçá	920	920	22.080	24.000	17.664
Juazeiro	194	194	4.656	24.000	2.933
Pilão Arcado	5	5	50	10.000	26
Remanso	25	25	250	10.000	127
Sento Sé	205	205	5.125	25.000	3.331
Sobradinho	50	50	1.050	21.000	861
Bacia do Rio Grande	822	822	17.826	21.686	9.445
Angical	34	34	748	22.000	396
Baianópolis	39	39	858	22.000	454
Barreiras	230	230	4.945	21.500	2.620
Buritirama	5	5	55	11.000	33
Catolândia	15	15	327	21.800	173
Cotegipe	20	20	430	21.500	227
Cristópolis	28	28	616	22.000	326

3.2.2 Área plantada e colhida, quantidade produzida, rendimento médio e valor das culturas permanentes, segundo o território de identidade e municípios – Bahia – 2011

(continuação)

Território de identidade e municípios	Área plantada (ha)	Área colhida (ha)	Quantidade produzida (t)	Rendimento médio (kg/ha)	Valor da produção (R\$1.000,00)
Formosa do Rio Preto	220	220	4.796	21.800	2.541
Luís Eduardo Magalhães	53	53	1.140	21.509	604
Riachão das Neves	50	50	1.100	22.000	583
Santa Rita de Cássia	18	18	394	21.889	208
São Desidério	80	80	1.760	22.000	932
Wanderley	30	30	657	21.900	348
Bacia do Paramirim	249	249	2.765	11.104	2.290
Botuporã	10	10	80	8.000	68
Caturama	12	12	90	7.500	77
Érico Cardoso	25	25	225	9.000	189
Macaúbas	160	160	1.920	12.000	1.574
Paramirim	30	30	330	11.000	283
Rio do Pires	7	7	70	10.000	56
Tanque Novo	5	5	50	10.000	43
Sertão Produtivo	2.993	2.993	39.490	13.194	21.779
Caculé	9	9	104	11.555	49
Caetité	11	11	127	11.545	62
Candiba	8	8	152	19.000	83
Contendas do Sincorá	7	7	70	10.000	50
Dom Basílio	30	30	450	15.000	382
Guanambi	90	90	1.350	15.000	769
Ibiassucê	10	10	116	11.600	56
Ituaçu	180	180	1.206	6.700	578
Iuiu	10	10	180	18.000	90
Lagoa Real	10	10	115	11.500	56
Livramento de Nossa Senhora	300	300	4.500	15.000	4.050
Palmas de Monte Alto	8	8	144	18.000	72
Pindaí	30	30	540	18.000	270
Rio do Antônio	10	10	116	11.600	58
Sebastião Laranjeiras	1.000	1.000	10.000	10.000	5.000
Tanhaçu	80	80	520	6.500	254
Urandi	1.200	1.200	19.800	16.500	9.900
Piemonte do Paraguaçu	3.698	3.698	55.550	15.022	48.255
Boa Vista do Tupim	60	60	1.200	20.000	624
Iaçu	10	10	100	10.000	52
Itaberaba	5	5	75	15.000	39
Mundo Novo	1.000	1.000	15.000	15.000	12.450
Piritiba	100	100	1.500	15.000	1.230
Ruy Barbosa	7	7	63	9.000	32
Santa Terezinha	16	16	112	7.000	78
Tapiramutá	2.500	2.500	37.500	15.000	33.750

3.2.2 Área plantada e colhida, quantidade produzida, rendimento médio e valor das culturas permanentes, segundo o território de identidade e municípios – Bahia – 2011

(continuação)

Território de identidade e municípios	Área plantada (ha)	Área colhida (ha)	Quantidade produzida (t)	Rendimento médio (kg/ha)	Valor da produção (R\$1.000,00)
Bacia do Jacuípe	18	18	196	10.889	113
Quixabeira	8	8	96	12.000	55
Várzea do Poço	10	10	100	10.000	58
Piemonte da Diamantina	1.289	1.289	17.514	13.587	10.668
Caém	250	250	4.500	18.000	2.610
Capim Grosso	13	13	104	8.000	60
Jacobina	250	250	2.750	11.000	1.650
Miguel Calmon	280	280	3.080	11.000	1.786
Mirangaba	350	350	5.750	16.429	3.795
Ourolândia	22	22	198	9.000	114
Saúde	90	90	810	9.000	469
Serrolândia	22	22	220	10.000	123
Umburanas	12	12	102	8.500	61
Semiárido Nordeste II	246	246	3.401	13.825	2.403
Cícero Dantas	6	6	66	11.000	53
Cipó	60	60	660	11.000	541
Euclides da Cunha	10	10	90	9.000	49
Fátima	5	5	55	11.000	44
Heliópolis	10	10	110	11.000	88
Jeremoabo	80	80	1.600	20.000	960
Nova Soure	5	5	50	10.000	41
Paripiranga	10	10	110	11.000	88
Ribeira do Amparo	50	50	550	11.000	451
Ribeira do Pombal	10	10	110	11.000	88
Litoral Norte e Agreste Baiano	546	546	6.303	11.544	3.775
Acajutiba	30	30	360	12.000	216
Alagoinhas	45	45	405	9.000	222
Aporá	32	32	480	15.000	288
Araçás	10	10	100	10.000	55
Aramari	10	10	80	8.000	44
Cardeal da Silva	3	3	24	8.000	13
Catu	10	10	80	8.000	57
Conde	70	70	1.050	15.000	682
Crisópolis	20	20	160	8.000	76
Entre Rios	19	19	152	8.000	83
Esplanada	15	15	195	13.000	117
Inhambupe	10	10	85	8.500	45
Itapicuru	10	10	110	11.000	90
Jandaíra	100	100	1.500	15.000	900
Mata de São João	68	68	544	8.000	299
Olindina	10	10	110	11.000	90
Ouriçangas	14	14	98	7.000	53

3.2.2 Área plantada e colhida, quantidade produzida, rendimento médio e valor das culturas permanentes, segundo o território de identidade e municípios – Bahia – 2011

(continuação)

Território de identidade e municípios	Área plantada (ha)	Área colhida (ha)	Quantidade produzida (t)	Rendimento médio (kg/ha)	Valor da produção (R\$1.000,00)
Pedrão	5	5	40	8.000	21
Pojuca	35	35	280	8.000	154
Rio Real	30	30	450	15.000	270
Portal do Sertão	230	230	3.296	14.330	1.950
Água Fria	1	1	14	14.000	8
Amélia Rodrigues	36	36	162	4.500	69
Conceição da Feira	3	3	30	10.000	27
Conceição do Jacuípe	7	7	112	16.000	71
Coração de Maria	59	59	1.062	18.000	669
Feira de Santana	11	11	176	16.000	112
Ipecaetá	1	1	14	14.000	8
Irará	17	17	306	18.000	174
Santa Bárbara	9	9	126	14.000	80
Santanópolis	1	1	16	16.000	10
Santo Estêvão	24	24	432	18.000	276
São Gonçalo dos Campos	25	25	450	18.000	288
Teodoro Sampaio	12	12	36	3.000	14
Terra Nova	24	24	360	15.000	144
Vitória da Conquista	7.548	7.548	116.481	15.432	74.569
Barra do Choça	3.000	3.000	60.000	20.000	39.000
Condeúba	6	6	48	8.000	29
Encruzilhada	2.500	2.500	35.000	14.000	22.750
Jacaraci	5	5	60	12.000	28
Licínio de Almeida	10	10	115	11.500	55
Maetinga	2	2	28	14.000	17
Mortugaba	100	100	1.200	12.000	588
Piripá	3	3	42	14.000	26
Planalto	120	120	960	8.000	489
Poções	500	500	6.000	12.000	3.120
Presidente Jânio Quadros	2	2	28	14.000	17
Ribeirão do Largo	500	500	5.000	10.000	3.250
Vitória da Conquista	800	800	8.000	10.000	5.200
Recôncavo	1.942	1.942	21.120	10.875	15.372
Cabaceiras do Paraguaçu	7	7	70	10.000	63
Cachoeira	270	270	2.700	10.000	2.565
Castro Alves	33	33	264	8.000	216
Conceição do Almeida	34	34	272	8.000	225
Cruz das Almas	88	88	704	8.000	584
Dom Macêdo Costa	60	60	720	12.000	432
Governador Mangabeira	18	18	180	10.000	162
Maragogipe	146	146	1.460	10.000	1.401
Muniz Ferreira	220	220	3.300	15.000	1.980
Muritiba	16	16	160	10.000	153
Nazaré	130	130	1.820	14.000	1.092

3.2.2 Área plantada e colhida, quantidade produzida, rendimento médio e valor das culturas permanentes, segundo o território de identidade e municípios – Bahia – 2011

(continuação)

Território de identidade e municípios	Área plantada (ha)	Área colhida (ha)	Quantidade produzida (t)	Rendimento médio (kg/ha)	Valor da produção (R\$1.000,00)
Santo Amaro	240	240	1.800	7.500	990
Santo Antônio de Jesus	120	120	1.680	14.000	1.008
São Felipe	94	94	752	8.000	616
São Félix	245	245	2.450	10.000	2.327
São Francisco do Conde	70	70	840	12.000	378
São Sebastião do Passé	12	12	72	6.000	43
Sapeaçu	17	17	136	8.000	111
Saubara	12	12	90	7.500	36
Varzedo	110	110	1.650	15.000	990
Médio Rio de Contas	10.307	10.307	119.498	11.594	94.984
Aiquara	250	250	2.500	10.000	1.800
Apuarema	400	400	4.400	11.000	2.420
Barra do Rocha	300	300	3.450	11.500	2.725
Boa Nova	720	720	7.200	10.000	5.760
Dário Meira	380	380	5.016	13.200	4.012
Gongogi	300	300	3.450	11.500	2.415
Ibirataia	2.700	2.700	35.640	13.200	30.294
Ipiaú	750	750	8.625	11.500	8.193
Itagi	730	730	7.300	10.000	5.256
Itagibá	730	730	8.468	11.600	6.689
Itamari	470	470	6.204	13.200	4.466
Jequié	500	500	5.000	10.000	3.600
Jitaúna	620	620	6.200	10.000	4.464
Manoel Vitorino	7	7	70	10.000	50
Nova Ibiá	750	750	8.625	11.500	6.813
Ubatã	700	700	7.350	10.500	6.027
Bacia do Rio Corrente	188	188	3.438	18.287	1.819
Brejolândia	20	20	240	12.000	144
Côcos	10	10	250	25.000	105
Coribe	6	6	150	25.000	63
Jaborandi	15	15	375	25.000	142
Santana	80	80	1.040	13.000	561
São Félix do Coribe	54	54	1.350	25.000	783
Serra Dourada	3	3	33	11.000	21
Itaparica	475	475	7.002	14.741	3.597
Abaré	340	340	5.117	15.050	2.578
Chorrochó	5	5	65	13.000	28
Glória	74	74	1.036	14.000	569
Paulo Afonso	55	55	770	14.000	415
Rodelas	1	1	14	14.000	7
Piemonte Norte do Itapicuru	1.146	1.146	30.816	26.890	28.740
Antônio Gonçalves	32	32	512	16.000	368
Caldeirão Grande	180	180	1.980	11.000	1.108

3.2.2 Área plantada e colhida, quantidade produzida, rendimento médio e valor das culturas permanentes, segundo o território de identidade e municípios – Bahia – 2011

(continuação)

Território de identidade e municípios	Área plantada (ha)	Área colhida (ha)	Quantidade produzida (t)	Rendimento médio (kg/ha)	Valor da produção (R\$1.000,00)
Campo Formoso	85	85	1.360	16.000	979
Filadélfia	6	6	96	16.000	69
Jaguarari	11	11	176	16.000	149
Pindobaçu	6	6	96	16.000	48
Ponto Novo	770	770	25.700	33.377	25.186
Senhor do Bonfim	56	56	896	16.000	833
Metropolitano de Salvador	294	294	3.690	12.551	2.388
Candeias	68	68	680	10.000	306
Dias D'Ávila	8	8	56	7.000	30
Lauro de Freitas	15	15	195	13.000	159
Salinas da Margarida	120	120	1.680	14.000	1.008
Salvador	1	1	13	13.000	10
Simões Filho	70	70	910	13.000	746
Vera Cruz	12	12	156	13.000	129
Costa do Descobrimento	770	770	5.664	7.356	4.662
Belmonte	229	229	1.603	7.000	1.314
Eunápolis	123	123	984	8.000	806
Guaratinga	113	113	791	7.000	656
Itabela	86	86	602	7.000	499
Itagimirim	10	10	70	7.000	58
Itapebi	65	65	520	8.000	426
Porto Seguro	58	58	406	7.000	332
Santa Cruz Cabrália	86	86	688	8.000	571

Borracha (látex coagulado)

Estado da Bahia	33.040	33.040	48.663	1.472	120.427
Litoral Sul	11.431	11.431	9.556	836	22.930
Arataca	625	625	375	600	900
Barro Preto	1.000	1.000	1.000	1.000	2.400
Buerarema	94	94	94	1.000	225
Camacan	22	22	13	590	31
Coaraci	120	120	120	1.000	288
Ibicarai	21	21	21	1.000	50
Ilhéus	2.000	2.000	2.000	1.000	4.800
Itabuna	13	13	8	615	19
Itacaré	160	160	144	900	345
Itajuípe	40	40	40	1.000	96
Maraú	1.600	1.600	1.280	800	3.072
Mascote	20	20	12	600	28
Pau Brasil	44	44	26	591	62
Santa Luzia	356	356	107	301	256
São José da Vitória	16	16	16	1.000	38
Una	5.000	5.000	4.000	800	9.600
Uruçuca	300	300	300	1.000	720

3.2.2 Área plantada e colhida, quantidade produzida, rendimento médio e valor das culturas permanentes, segundo o território de identidade e municípios – Bahia – 2011

(continuação)

Território de identidade e municípios	Área plantada (ha)	Área colhida (ha)	Quantidade produzida (t)	Rendimento médio (kg/ha)	Valor da produção (R\$1.000,00)
Baixo Sul	18.955	18.955	37.351	1.971	93.278
Camamu	3.445	3.445	6.890	2.000	17.225
Gandu	75	75	71	947	163
Ibirapitanga	35	35	33	943	75
Igrapiúna	7.165	7.165	14.330	2.000	35.825
Ituberá	5.840	5.840	11.680	2.000	29.200
Nilo Peçanha	910	910	1.820	2.000	4.550
Pirai do Norte	20	20	40	2.000	100
Presidente Tancredo Neves	30	30	33	1.100	82
Taperoá	65	65	130	2.000	325
Valença	970	970	1.940	2.000	4.850
Wenceslau Guimarães	400	400	384	960	883
Extremo Sul	350	350	353	1.009	846
Alcobaça	10	10	11	1.100	26
Caravelas	100	100	110	1.100	264
Itamaraju	90	90	72	800	172
Jucuruçu	50	50	50	1.000	120
Prado	100	100	110	1.100	264
Vale do Jequiçá	14	14	22	1.571	54
Jiquiriçá	7	7	11	1.571	27
Mutuípe	7	7	11	1.571	27
Médio Rio de Contas	40	40	38	950	87
Ibirataia	40	40	38	950	87
Costa do Descobrimento	2.250	2.250	1.343	597	3.222
Guaratinga	100	100	61	610	146
Itabela	90	90	55	611	132
Porto Seguro	2.000	2.000	1.200	600	2.880
Santa Cruz Cabrália	60	60	27	450	64
Cacau (em amêndoa)					
Estado da Bahia	533.315	533.315	156.289	293	823.412
Velho Chico	30	30	8	267	43
Bom Jesus da Lapa	30	30	8	267	43
Litoral Sul	270.268	270.268	65.130	241	337.798
Almadina	3.163	3.163	1.265	400	6.767
Arataca	19.421	19.421	4.855	250	23.935
Aurelino Leal	8.000	8.000	2.000	250	10.600
Barro Preto	8.537	8.537	2.134	250	11.310
Buerarema	8.045	8.045	1.931	240	9.519
Camacan	13.708	13.708	3.496	255	17.235

3.2.2 Área plantada e colhida, quantidade produzida, rendimento médio e valor das culturas permanentes, segundo o território de identidade e municípios – Bahia – 2011

(continuação)

Território de identidade e municípios	Área plantada (ha)	Área colhida (ha)	Quantidade produzida (t)	Rendimento médio (kg/ha)	Valor da produção (R\$1.000,00)
Canavieiras	8.300	8.300	1.245	150	6.536
Coaraci	4.317	4.317	1.295	300	6.863
Floresta Azul	4.571	4.571	1.166	255	5.748
Ibicaraí	5.675	5.675	1.135	200	5.595
Ilhéus	48.000	48.000	11.520	240	62.208
Itabuna	11.428	11.428	2.743	240	13.522
Itacaré	13.000	13.000	3.250	250	17.062
Itaju do Colônia	1.200	1.200	216	180	1.064
Itajuípe	16.000	16.000	4.480	280	23.833
Itapé	1.626	1.626	293	180	1.444
Itapitanga	1.910	1.910	573	300	3.036
Jussari	4.560	4.560	958	210	4.722
Maraú	11.700	11.700	3.276	280	17.526
Mascote	12.456	12.456	2.989	240	14.735
Pau Brasil	7.982	7.982	1.437	180	7.084
Santa Luzia	14.591	14.591	2.626	180	12.946
São José da Vitória	2.778	2.778	639	230	3.150
Ubaítaba	8.000	8.000	1.760	220	9.416
Una	16.800	16.800	4.368	260	23.150
Uruçuca	14.500	14.500	3.480	240	18.792
Baixo Sul	87.202	87.202	31.265	359	170.416
Aratuípe	40	40	22	550	118
Camamu	14.887	14.887	5.583	375	30.706
Gandu	7.700	7.700	3.465	450	18.711
Ibirapitanga	20.100	20.100	5.126	255	27.680
Igrapiúna	3.580	3.580	1.343	375	7.386
Ituberá	6.715	6.715	2.518	375	13.849
Nilo Peçanha	3.445	3.445	1.292	375	7.106
Piraí do Norte	2.600	2.600	975	375	5.362
Presidente Tancredo Neves	3.815	3.815	1.431	375	7.870
Taperoá	2.455	2.455	921	375	5.065
Teolândia	5.000	5.000	1.725	345	9.315
Valença	4.865	4.865	1.824	375	10.032
Wenceslau Guimarães	12.000	12.000	5.040	420	27.216
Extremo Sul	22.712	22.712	9.489	418	47.901
Alcobaça	80	80	18	225	92
Caravelas	120	120	42	350	218
Itamaraju	14.000	14.000	5.600	400	28.000
Itanhém	580	580	278	479	1.339
Jucuruçu	1.900	1.900	779	410	4.050
Mucuri	3.100	3.100	1.550	500	8.060
Nova Viçosa	12	12	6	500	29
Prado	2.500	2.500	1.050	420	5.250
Teixeira de Freitas	200	200	56	280	291
Vereda	220	220	110	500	572

3.2.2 Área plantada e colhida, quantidade produzida, rendimento médio e valor das culturas permanentes, segundo o território de identidade e municípios – Bahia – 2011

(continuação)

Território de identidade e municípios	Área plantada (ha)	Área colhida (ha)	Quantidade produzida (t)	Rendimento médio (kg/ha)	Valor da produção (R\$1.000,00)
Médio Sudoeste da Bahia	13.820	13.820	3.564	258	17.765
Caatiba	950	950	251	264	1.229
Firmino Alves	1.180	1.180	212	179	1.102
Ibicuí	1.500	1.500	540	360	2.700
Iguaí	2.400	2.400	936	390	4.680
Itambé	500	500	300	600	1.470
Itapetinga	8	8	1	125	4
Itororó	5.160	5.160	929	180	4.552
Nova Canaã	350	350	126	360	630
Potiraguá	1.067	1.067	162	151	842
Santa Cruz da Vitória	705	705	107	151	556
Vale do Jequiçá	19.601	19.601	8.247	421	45.076
Amargosa	500	500	270	540	1.458
Cravolândia	196	196	78	398	421
Elísio Medrado	25	25	14	560	75
Jaguaquara	2.850	2.850	998	350	5.389
Jiquiriçá	4.075	4.075	1.589	389	8.739
Laje	2.565	2.565	923	360	5.076
Mutuípe	3.990	3.990	2.035	510	11.192
São Miguel das Matas	900	900	540	600	2.916
Ubaíra	4.500	4.500	1.800	400	9.810
Litoral Norte e Agreste Baiano	32	32	12	375	58
Mata de São João	32	32	12	375	58
Portal do Sertão	18	18	4	222	19
Amélia Rodrigues	6	6	2	333	9
Terra Nova	12	12	2	167	10
Recôncavo	1.764	1.764	545	309	2.715
Cachoeira	319	319	127	398	561
Dom Macêdo Costa	10	10	6	600	32
Muniz Ferreira	45	45	27	600	145
Nazaré	20	20	6	300	32
Santo Amaro	684	684	137	200	712
Santo Antônio de Jesus	120	120	72	600	388
São Francisco do Conde	480	480	120	250	576
São Sebastião do Passé	6	6	2	333	10
Varzedo	80	80	48	600	259
Médio Rio de Contas	89.333	89.333	28.522	319	150.769
Aiquara	4.743	4.743	1.423	300	7.115
Apuarema	2.590	2.590	855	330	4.531
Barra do Rocha	6.400	6.400	1.792	280	9.676
Boa Nova	504	504	151	300	756

3.2.2 Área plantada e colhida, quantidade produzida, rendimento médio e valor das culturas permanentes, segundo o território de identidade e municípios – Bahia – 2011

(continuação)

Território de identidade e municípios	Área plantada (ha)	Área colhida (ha)	Quantidade produzida (t)	Rendimento médio (kg/ha)	Valor da produção (R\$1.000,00)
Dário Meira	5.300	5.300	1.908	360	10.303
Gongogi	3.300	3.300	792	240	4.276
Ibirataia	12.500	12.500	3.375	270	18.225
Ipiaú	8.500	8.500	2.295	270	12.393
Itagi	8.697	8.697	2.609	300	13.078
Itagibá	9.100	9.100	3.140	345	16.956
Itamari	4.400	4.400	2.178	495	11.761
Jequié	7.225	7.225	2.168	300	10.868
Jitaúna	5.874	5.874	1.762	300	8.832
Nova Ibiá	5.500	5.500	2.805	510	15.147
Ubatá	4.700	4.700	1.269	270	6.852
Metropolitano de Salvador	46	46	10	217	47
Candeias	8	8	2	250	9
Simões Filho	38	38	8	211	38
Costa do Descobrimento	28.489	28.489	9.493	333	50.764
Belmonte	11.116	11.116	3.335	300	18.009
Eunápolis	1.088	1.088	316	290	1.769
Guaratinga	7.173	7.173	3.228	450	16.569
Itabela	3.466	3.466	1.213	350	6.671
Itagimirim	126	126	25	198	137
Itapebi	4.690	4.690	1.173	250	6.568
Porto Seguro	738	738	185	251	949
Santa Cruz Cabrália	92	92	18	196	92
Café (em grão)					
Estado da Bahia	153.804	153.804	151.742	986	838.350
Irecê	559	559	273	488	1.580
Barra do Mendes	505	505	253	501	1.467
Barro Alto	7	7	2	286	11
Canarana	7	7	2	286	11
Ibipeba	4	4	2	500	11
Ibititá	1	1	1	1.000	5
João Dourado	20	20	8	400	46
Uibaí	15	15	5	333	29
Velho Chico	10	10	6	600	34
Igaporã	10	10	6	600	34
Chapada Diamantina	47.192	47.192	39.679	841	237.667
Abaíra	85	85	51	600	183
Andaraí	100	100	210	2.100	1.050
Barra da Estiva	10.000	10.000	6.000	600	34.800
Boninal	20	20	7	350	34

3.2.2 Área plantada e colhida, quantidade produzida, rendimento médio e valor das culturas permanentes, segundo o território de identidade e municípios – Bahia – 2011

(continuação)

Território de identidade e municípios	Área plantada (ha)	Área colhida (ha)	Quantidade produzida (t)	Rendimento médio (kg/ha)	Valor da produção (R\$1.000,00)
Bonito	8.900	8.900	8.010	900	46.458
Ibicoara	7.000	7.000	6.650	950	38.570
Ibitiara	3	3	1	333	4
Iramaia	140	140	76	543	380
Iraquara	700	700	378	540	2.192
Itaeté	30	30	18	600	104
Jussiape	20	20	6	300	21
Lençóis	1.200	1.200	720	600	3.168
Morro do Chapéu	3.000	3.000	2.160	720	12.528
Mucugê	4.444	4.444	10.764	2.422	75.348
Palmeiras	50	50	18	360	90
Piatã	1.500	1.500	630	420	2.268
Rio de Contas	500	500	320	640	1.152
Seabra	7.600	7.600	2.280	300	11.400
Souto Soares	300	300	108	360	540
Utinga	1.000	1.000	840	840	4.872
Wagner	600	600	432	720	2.505
Sisal	3	3	2	667	11
Itiúba	3	3	2	667	11
Litoral Sul	3.877	3.877	3.713	958	13.359
Almadina	80	80	96	1.200	345
Arataca	1.500	1.500	1.530	1.020	5.508
Camacan	826	826	743	900	2.674
Canavieiras	40	40	40	1.000	144
Coaraci	80	80	72	900	259
Floresta Azul	40	40	38	950	136
Ibicaraí	5	5	3	600	10
Ilhéus	300	300	300	1.000	1.080
Itabuna	4	4	4	1.000	14
Itacaré	50	50	39	780	140
Itajuípe	100	100	84	840	302
Itapé	15	15	14	933	50
Itapitanga	30	30	24	800	86
Jussari	130	130	125	962	450
Maraú	120	120	108	900	388
Mascote	152	152	128	842	460
Pau Brasil	45	45	41	911	147
Santa Luzia	350	350	315	900	1.134
São José da Vitória	10	10	9	900	32
Baixo Sul	1.326	1.326	886	668	2.802
Camamu	180	180	162	900	486
Gandu	68	68	41	603	147
Ibirapitanga	100	100	55	550	198
Igrapiúna	40	40	36	900	108

3.2.2 Área plantada e colhida, quantidade produzida, rendimento médio e valor das culturas permanentes, segundo o território de identidade e municípios – Bahia – 2011

(continuação)

Território de identidade e municípios	Área plantada (ha)	Área colhida (ha)	Quantidade produzida (t)	Rendimento médio (kg/ha)	Valor da produção (R\$1.000,00)
Ituberá	25	25	20	800	60
Nilo Peçanha	8	8	8	1.000	24
Pirai do Norte	12	12	11	917	33
Presidente Tancredo Neves	145	145	131	903	393
Taperoá	43	43	36	837	108
Valença	300	300	240	800	720
Wenceslau Guimarães	405	405	146	360	525
Extremo Sul	22.145	22.145	32.155	1.452	115.755
Alcobaça	200	200	240	1.200	864
Caravelas	400	400	480	1.200	1.728
Ibirapoã	60	60	43	717	154
Itamaraju	7.500	7.500	12.150	1.620	43.740
Itanhém	1.280	1.280	1.152	900	4.147
Jucuruçu	1.500	1.500	1.800	1.200	6.480
Lajedão	25	25	17	680	61
Medeiros Neto	70	70	63	900	226
Nova Viçosa	260	260	187	719	673
Prado	9.000	9.000	14.580	1.620	52.488
Teixeira de Freitas	1.000	1.000	780	780	2.808
Vereda	850	850	663	780	2.386
Médio Sudoeste da Bahia	1.385	1.385	552	399	3.050
Caatiba	125	125	75	600	435
Ibicuí	30	30	9	300	45
Iguaí	250	250	60	240	300
Itambé	400	400	240	600	1.392
Itororó	40	40	24	600	139
Macarani	40	40	24	600	139
Nova Canaã	500	500	120	240	600
Vale do Jequiçá	15.525	15.525	8.902	573	55.829
Amargosa	760	760	638	839	3.317
Brejões	6.340	6.340	3.804	600	25.106
Cravolândia	190	190	114	600	741
Elísio Medrado	20	20	16	800	60
Irajuba	400	400	160	400	976
Itaquara	250	250	100	400	650
Itiruçu	1.700	1.700	918	540	5.967
Jaguaquara	1.600	1.600	960	600	5.856
Jiquiriçá	60	60	54	900	162
Lafayette Coutinho	270	270	97	359	485
Lagedo do Tabocal	2.400	2.400	1.200	500	7.320
Laje	40	40	36	900	108
Maracás	400	400	240	600	1.584
Mutuípe	40	40	36	900	108
Nova Itarana	250	250	100	400	660

3.2.2 Área plantada e colhida, quantidade produzida, rendimento médio e valor das culturas permanentes, segundo o território de identidade e municípios – Bahia – 2011

(continuação)

Território de identidade e municípios	Área plantada (ha)	Área colhida (ha)	Quantidade produzida (t)	Rendimento médio (kg/ha)	Valor da produção (R\$1.000,00)
Planaltino	150	150	60	400	396
Santa Inês	15	15	9	600	59
São Miguel das Matas	40	40	36	900	136
Ubaíra	600	600	324	540	2.138
Bacia do Rio Grande	10.134	10.134	23.950	2.363	173.838
Barreiras	3.959	3.959	9.483	2.395	56.898
Luís Eduardo Magalhães	3.424	3.424	7.759	2.266	62.718
São Desidério	2.751	2.751	6.708	2.438	54.222
Bacia do Paramirim	38	38	28	737	99
Érico Cardoso	15	15	11	733	39
Macaúbas	18	18	13	722	46
Paramirim	5	5	4	800	14
Sertão Produtivo	2.911	2.911	1.869	642	10.760
Caculé	28	28	13	464	75
Caetité	410	410	246	600	1.426
Contendas do Sincorá	200	200	96	480	480
Ibiassucê	18	18	11	611	63
Ituaçu	1.700	1.700	1.020	600	5.916
Lagoa Real	10	10	6	600	34
Tanhaçu	500	500	450	900	2.610
Urandi	45	45	27	600	156
Piemonte do Paraguaçu	1.140	1.140	966	847	5.602
Mundo Novo	180	180	140	777	812
Piritiba	100	100	70	700	406
Ruy Barbosa	60	60	36	600	208
Tapiramutá	800	800	720	900	4.176
Piemonte da Diamantina	230	230	129	561	748
Jacobina	50	50	24	480	139
Miguel Calmon	150	150	90	600	522
Mirangaba	30	30	15	500	87
Vitória da Conquista	39.230	39.230	29.617	755	169.984
Barra do Choça	18.000	18.000	16.200	900	93.960
Encruzilhada	5.000	5.000	3.000	600	17.400
Jacaraci	50	50	27	540	156
Licínio de Almeida	30	30	18	600	104
Mortugaba	50	50	30	600	174
Planalto	2.150	2.150	1.720	800	8.600
Poções	1.450	1.450	522	360	2.610
Ribeirão do Largo	2.500	2.500	1.500	600	8.700
Vitória da Conquista	10.000	10.000	6.600	660	38.280

3.2.2 Área plantada e colhida, quantidade produzida, rendimento médio e valor das culturas permanentes, segundo o território de identidade e municípios – Bahia – 2011

(continuação)

Território de identidade e municípios	Área plantada (ha)	Área colhida (ha)	Quantidade produzida (t)	Rendimento médio (kg/ha)	Valor da produção (R\$1.000,00)
Recôncavo	15	15	14	933	50
Cachoeira	8	8	8	1.000	28
Governador Mangabeira	1	1	1	1.000	3
Santo Antônio de Jesus	6	6	5	833	19
Médio Rio de Contas	611	611	374	612	1.646
Aiquara	10	10	6	600	30
Boa Nova	160	160	96	600	480
Dário Meira	35	35	19	543	68
Ibirataia	40	40	27	675	97
Itagi	60	60	36	600	180
Itagibá	8	8	6	750	21
Itamari	65	65	44	677	158
Jequié	70	70	42	600	210
Jitaúna	60	60	36	600	180
Nova Ibiá	68	68	41	603	147
Ubatã	35	35	21	600	75
Bacia do Rio Corrente	1.758	1.758	4.221	2.401	29.542
Côcos	1.520	1.520	3.800	2.500	26.600
Correntina	200	200	360	1.800	2.520
Santana	4	4	2	500	11
São Félix do Coribe	32	32	58	1.812	406
Serra Dourada	2	2	1	500	5
Piemonte Norte do Itapicuru	55	55	43	782	248
Antônio Gonçalves	6	6	5	833	29
Campo Formoso	29	29	23	793	133
Jaguarari	4	4	3	750	17
Pindobaçu	5	5	4	800	23
Ponto Novo	6	6	5	833	29
Senhor do Bonfim	5	5	3	600	17
Costa do Descobrimento	5.660	5.660	4.363	771	15.703
Belmonte	115	115	69	600	248
Eunápolis	1.150	1.150	828	720	2.980
Guaratinga	900	900	648	720	2.332
Itabela	2.400	2.400	2.160	900	7.776
Itagimirim	5	5	4	800	14
Itapebi	30	30	18	600	64
Porto Seguro	585	585	351	600	1.263
Santa Cruz Cabrália	475	475	285	600	1.026
Caqui					
Estado da Bahia	7	7	119	17.000	190
Vale do Jequiçá	7	7	119	17.000	190
Itiruçu	7	7	119	17.000	190

3.2.2 Área plantada e colhida, quantidade produzida, rendimento médio e valor das culturas permanentes, segundo o território de identidade e municípios – Bahia – 2011

(continuação)

Território de identidade e municípios	Área plantada (ha)	Área colhida (ha)	Quantidade produzida (t)	Rendimento médio (kg/ha)	Valor da produção (R\$1.000,00)
Castanha de caju					
Estado da Bahia	25.727	25.727	1.756	68	1.423
Velho Chico	75	75	13	173	10
Barra	60	60	10	167	8
Ibotirama	15	15	3	200	2
Chapada Diamantina	13	13	5	385	4
Itaeté	13	13	5	384	4
Sisal	3.986	3.986	268	67	240
Araci	45	45	5	111	4
Biritinga	300	300	36	120	36
Cansanção	8	8	1	125	0
Itiúba	6	6	2	333	1
Lamarão	30	30	3	100	2
Monte Santo	3	3	1	333	0
Quijingue	750	750	45	60	40
Serrinha	59	59	6	102	6
Teofilândia	50	50	5	100	4
Tucano	2.735	2.735	164	60	147
Extremo Sul	50	50	9	180	7
Alcobaça	20	20	4	200	3
Caravelas	30	30	5	167	4
Vale do Jequiçá	78	78	26	333	22
Amargosa	60	60	20	333	18
Elísio Medrado	18	18	6	333	4
Sertão do São Francisco	14	14	1	71	0
Canudos	14	14	1	71	0
Piemonte do Paraguaçu	22	22	6	273	4
Boa Vista do Tupim	7	7	2	286	1
Ruy Barbosa	15	15	4	267	3
Semiárido Nordeste II	18.445	18.445	1.176	64	900
Antas	670	670	40	60	30
Banzaê	2.570	2.570	154	60	112
Cícero Dantas	4.070	4.070	204	50	146
Cipó	360	360	22	61	18
Euclides da Cunha	400	400	36	90	32
Fátima	240	240	12	50	9
Heliópolis	825	825	50	61	36
Jeremoabo	480	480	43	90	34

3.2.2 Área plantada e colhida, quantidade produzida, rendimento médio e valor das culturas permanentes, segundo o território de identidade e municípios – Bahia – 2011

(continuação)

Território de identidade e municípios	Área plantada (ha)	Área colhida (ha)	Quantidade produzida (t)	Rendimento médio (kg/ha)	Valor da produção (R\$1.000,00)
Nova Soure	3.060	3.060	184	60	147
Novo Triunfo	175	175	10	57	7
Pedro Alexandre	10	10	4	400	3
Ribeira do Amparo	1.100	1.100	66	60	52
Ribeira do Pombal	4.075	4.075	326	80	254
Sítio do Quinto	410	410	25	61	20
Litoral Norte e Agreste Baiano	1.955	1.955	148	76	122
Alagoinhas	30	30	2	67	1
Entre Rios	5	5	1	200	1
Itapicuru	1.000	1.000	90	90	72
Olindina	620	620	37	60	30
Sátiro Dias	300	300	18	60	18
Portal do Sertão	1.001	1.001	73	73	59
Água Fria	150	150	11	73	9
Antônio Cardoso	91	91	7	77	6
Conceição do Jacuípe	11	11	1	91	0
Coração de Maria	100	100	7	70	6
Feira de Santana	208	208	15	72	13
Ipecaetá	4	4	1	250	0
Irará	308	308	22	71	20
Santa Bárbara	11	11	1	91	0
Santanópolis	18	18	1	56	0
Santo Estêvão	80	80	5	63	4
São Gonçalo dos Campos	20	20	2	100	1
Recôncavo	30	30	9	300	8
Varzedo	30	30	9	300	8
Médio Rio de Contas	50	50	21	420	20
Itagi	13	13	5	385	4
Jequié	25	25	12	480	12
Jitaúna	12	12	4	333	4
Piemonte Norte do Itapicuru	8	8	1	125	0
Campo Formoso	8	8	1	125	0
Coco-da-baía (1)					
Estado da Bahia	76.795	76.795	529.464	6.894	225.116
Irecê	382	382	3.419	8.950	2.027
Barra do Mendes	7	7	70	10.000	35
Barro Alto	7	7	70	10.000	35
Canarana	21	21	168	8.000	87

3.2.2 Área plantada e colhida, quantidade produzida, rendimento médio e valor das culturas permanentes, segundo o território de identidade e municípios – Bahia – 2011

(continuação)

Território de identidade e municípios	Área plantada (ha)	Área colhida (ha)	Quantidade produzida (t)	Rendimento médio (kg/ha)	Valor da produção (R\$1.000,00)
Central	7	7	63	9.000	32
Gentio do Ouro	4	4	10	2.500	5
Ibipeba	130	130	1.300	10.000	806
Ibititá	20	20	140	7.000	56
Ipupiara	6	6	24	4.000	10
Irecê	25	25	200	8.000	124
Itaguaçu da Bahia	16	16	192	12.000	110
João Dourado	20	20	200	10.000	126
Jussara	1	1	6	6.000	3
Lapão	45	45	450	10.000	283
Presidente Dutra	11	11	66	6.000	40
São Gabriel	8	8	64	8.000	39
Uibaí	42	42	252	6.000	156
Xique-Xique	12	12	144	12.000	80
Velho Chico	334	334	4.708	14.096	2.044
Barra	40	40	200	5.000	70
Bom Jesus da Lapa	128	128	2.304	18.000	1.036
Brotas de Macaúbas	18	18	108	6.000	37
Carinhanha	20	20	480	24.000	225
Feira da Mata	3	3	54	18.000	22
Ibotirama	28	28	140	5.000	50
Igaporã	20	20	60	3.000	33
Malhada	6	6	162	27.000	69
Oliveira dos Brejinhos	5	5	25	5.000	10
Paratinga	35	35	630	18.000	264
Riacho de Santana	1	1	5	5.000	2
Serra do Ramalho	20	20	360	18.000	151
Sítio do Mato	10	10	180	18.000	75
Chapada Diamantina	82	82	1.469	17.915	608
Ibitiara	3	3	90	30.000	45
Iramaia	5	5	31	6.200	15
Iraquara	30	30	900	30.000	315
Palmeiras	6	6	180	30.000	108
Rio de Contas	30	30	180	6.000	81
Wagner	8	8	88	11.000	44
Sisal	47	47	320	6.809	130
Cansanção	10	10	40	4.000	16
Itiúba	5	5	25	5.000	12
Monte Santo	6	6	15	2.500	6
Quijingue	16	16	40	2.500	16
Tucano	10	10	200	20.000	80
Litoral Sul	7.586	7.586	69.284	9.133	34.697
Arataca	1	1	4	4.000	2
Aurelino Leal	20	20	200	10.000	100

3.2.2 Área plantada e colhida, quantidade produzida, rendimento médio e valor das culturas permanentes, segundo o território de identidade e municípios – Bahia – 2011

(continuação)

Território de identidade e municípios	Área plantada (ha)	Área colhida (ha)	Quantidade produzida (t)	Rendimento médio (kg/ha)	Valor da produção (R\$1.000,00)
Buerarema	5	5	20	4.000	10
Camacan	9	9	36	4.000	21
Canavieiras	2.500	2.500	22.500	9.000	11.250
Floresta Azul	9	9	36	4.000	23
Ibicaraí	9	9	36	4.000	23
Ilhéus	800	800	8.000	10.000	4.000
Itabuna	5	5	20	4.000	10
Itacaré	800	800	7.200	9.000	3.600
Itapé	2	2	8	4.000	4
Jussari	3	3	12	4.000	7
Maraú	2.000	2.000	20.000	10.000	10.000
Mascote	13	13	52	4.000	31
Santa Luzia	90	90	360	4.000	216
Una	1.200	1.200	9.600	8.000	4.800
Uruçuca	120	120	1.200	10.000	600
Baixo Sul	10.682	10.682	53.193	4.980	29.205
Aratuípe	30	30	150	5.000	78
Cairu	3.540	3.540	17.700	5.000	9.735
Camamu	1.090	1.090	5.450	5.000	2.997
Gandu	72	72	360	5.000	180
Ibirapitanga	30	30	143	4.767	70
Igrapiúna	273	273	1.365	5.000	750
Ituberá	1.225	1.225	6.125	5.000	3.368
Jaguaripe	115	115	460	4.000	276
Nilo Peçanha	189	189	945	5.000	519
Pirai do Norte	45	45	225	5.000	123
Presidente Tancredo Neves	141	141	705	5.000	387
Taperoá	172	172	860	5.000	473
Teolândia	10	10	45	4.500	18
Valença	3.630	3.630	18.150	5.000	9.982
Wenceslau Guimarães	120	120	510	4.250	249
Extremo Sul	5.715	5.715	36.380	6.366	14.411
Alcobaça	1.800	1.800	10.800	6.000	4.320
Caravelas	1.500	1.500	10.500	7.000	4.200
Ibirapoã	40	40	160	4.000	51
Itamaraju	120	120	780	6.500	312
Itanhém	130	130	520	4.000	218
Jucuruçu	20	20	100	5.000	38
Lajedão	15	15	60	4.000	19
Medeiros Neto	20	20	80	4.000	28
Mucuri	230	230	920	4.000	285
Nova Viçosa	90	90	360	4.000	115
Prado	1.700	1.700	11.900	7.000	4.760
Teixeira de Freitas	20	20	80	4.000	27
Vereda	30	30	120	4.000	38

3.2.2 Área plantada e colhida, quantidade produzida, rendimento médio e valor das culturas permanentes, segundo o território de identidade e municípios – Bahia – 2011

(continuação)

Território de identidade e municípios	Área plantada (ha)	Área colhida (ha)	Quantidade produzida (t)	Rendimento médio (kg/ha)	Valor da produção (R\$1.000,00)
Médio Sudoeste da Bahia	17	17	68	4.000	35
Itarantim	3	3	12	4.000	5
Itororó	8	8	32	4.000	18
Macarani	3	3	12	4.000	6
Potiraguá	3	3	12	4.000	6
Vale do Jequiçá	285	285	1.404	4.926	733
Amargosa	18	18	90	5.000	45
Elísio Medrado	22	22	110	5.000	56
Jaguaquara	34	34	153	4.500	65
Jiquiriçá	56	56	280	5.000	154
Laje	87	87	435	5.000	239
Mutuípe	48	48	240	5.000	132
Ubaíra	20	20	96	4.800	42
Sertão do São Francisco	2.107	2.107	63.758	30.260	28.720
Canudos	12	12	264	22.000	105
Casa Nova	85	85	1.700	20.000	765
Curaçá	70	70	1.400	20.000	630
Juazeiro	1.803	1.803	57.957	32.145	26.080
Pilão Arcado	4	4	40	10.000	23
Remanso	30	30	300	10.000	174
Sento Sé	33	33	627	19.000	282
Sobradinho	70	70	1.470	21.000	661
Bacia do Rio Grande	350	350	10.892	31.120	5.738
Barreiras	280	280	8.680	31.000	4.513
Luís Eduardo Magalhães	10	10	310	31.000	161
Riachão das Neves	30	30	951	31.700	570
São Desidério	30	30	951	31.700	494
Bacia do Paramirim	113	113	815	7.212	378
Boquira	5	5	25	5.000	8
Botuporã	10	10	75	7.500	34
Caturama	18	18	144	8.000	66
Érico Cardoso	20	20	180	9.000	85
Macaúbas	30	30	150	5.000	71
Paramirim	18	18	153	8.500	73
Rio do Pires	7	7	63	9.000	30
Tanque Novo	5	5	25	5.000	11
Sertão Produtivo	426	426	5.698	13.376	2.607
Brumado	25	25	120	4.800	42
Caculé	20	20	60	3.000	33
Caetité	32	32	96	3.000	53
Contendas do Sincorá	10	10	65	6.500	27
Dom Basílio	55	55	330	6.000	158

3.2.2 Área plantada e colhida, quantidade produzida, rendimento médio e valor das culturas permanentes, segundo o território de identidade e municípios – Bahia – 2011

(continuação)

Território de identidade e municípios	Área plantada (ha)	Área colhida (ha)	Quantidade produzida (t)	Rendimento médio (kg/ha)	Valor da produção (R\$1.000,00)
Guanambi	20	20	500	25.000	210
Ibiassucê	22	22	66	3.000	36
Ituaçu	30	30	180	6.000	63
Iuiu	15	15	375	25.000	157
Lagoa Real	12	12	36	3.000	19
Livramento de Nossa Senhora	50	50	350	7.000	175
Pindaí	10	10	250	25.000	112
Sebastião Laranjeiras	70	70	2.100	30.000	903
Tanhaçu	20	20	120	6.000	42
Urandi	35	35	1.050	30.000	577
Piemonte do Paraguaçu	71	71	525	7.394	231
Boa Vista do Tupim	8	8	64	8.000	32
Iaçu	46	46	391	8.500	164
Itaberaba	10	10	35	3.500	17
Santa Terezinha	7	7	35	5.000	18
Piemonte da Diamantina	58	58	226	3.897	98
Jacobina	22	22	88	4.000	35
Miguel Calmon	5	5	25	5.000	10
Mirangaba	20	20	80	4.000	40
Serrolândia	11	11	33	3.000	13
Semiárido Nordeste II	307	307	3.276	10.671	1.565
Cipó	55	55	264	4.800	110
Euclides da Cunha	5	5	15	3.000	5
Jeremoabo	120	120	2.400	20.000	1.200
Ribeira do Amparo	120	120	576	4.800	241
Ribeira do Pombal	7	7	21	3.000	9
Litoral Norte e Agreste Baiano	36.712	36.712	202.508	5.516	67.571
Acajutiba	4.800	4.800	72.000	15.000	23.040
Alagoinhas	130	130	884	6.800	309
Aporá	180	180	2.160	12.000	756
Araçás	210	210	1.428	6.800	499
Aramari	15	15	102	6.800	35
Cardeal da Silva	30	30	204	6.800	71
Catu	25	25	170	6.800	59
Conde	13.500	13.500	40.230	2.980	12.873
Crisópolis	30	30	204	6.800	71
Entre Rios	800	800	5.440	6.800	1.904
Esplanada	6.000	6.000	30.180	5.030	10.563
Inhambupe	50	50	240	4.800	84
Itanagra	150	150	750	5.000	262
Itapicuru	200	200	960	4.800	403
Jandaíra	9.000	9.000	36.000	4.000	12.600

3.2.2 Área plantada e colhida, quantidade produzida, rendimento médio e valor das culturas permanentes, segundo o território de identidade e municípios – Bahia – 2011

(continuação)

Território de identidade e municípios	Área plantada (ha)	Área colhida (ha)	Quantidade produzida (t)	Rendimento médio (kg/ha)	Valor da produção (R\$1.000,00)
Mata de São João	700	700	4.200	6.000	1.470
Ouriçangas	2	2	10	5.000	3
Pedrão	10	10	48	4.800	16
Pojuca	150	150	750	5.000	262
Rio Real	720	720	6.480	9.000	2.268
Sátiro Dias	10	10	68	6.800	23
Portal do Sertão	566	566	4.732	8.360	1.479
Água Fria	6	6	48	8.000	14
Amélia Rodrigues	12	12	90	7.500	28
Antônio Cardoso	4	4	32	8.000	9
Conceição da Feira	12	12	58	4.833	30
Conceição do Jacuípe	4	4	32	8.000	11
Coração de Maria	158	158	1.580	10.000	505
Feira de Santana	139	139	1.112	8.000	333
Ipecaetá	3	3	24	8.000	7
Irará	119	119	952	8.000	304
Santa Bárbara	22	22	198	9.000	59
Santo Estêvão	31	31	248	8.000	74
São Gonçalo dos Campos	38	38	304	8.000	91
Teodoro Sampaio	6	6	18	3.000	5
Terra Nova	12	12	36	3.000	9
Vitória da Conquista	267	267	2.433	9.112	894
Anagé	60	60	600	10.000	216
Caraíbas	80	80	1.360	17.000	476
Encruzilhada	55	55	220	4.000	77
Jacaraci	15	15	45	3.000	24
Licínio de Almeida	20	20	60	3.000	33
Maetinga	2	2	8	4.000	2
Mortugaba	30	30	90	3.000	49
Tremedal	5	5	50	10.000	17
Recôncavo	768	768	3.605	4.694	1.791
Cabaceiras do Paraguaçu	9	9	44	4.889	22
Cachoeira	62	62	341	5.500	177
Castro Alves	15	15	75	5.000	39
Conceição do Almeida	19	19	95	5.000	49
Cruz das Almas	55	55	275	5.000	143
Dom Macêdo Costa	5	5	25	5.000	13
Governador Mangabeira	10	10	48	4.800	24
Maragogipe	207	207	1.139	5.502	592
Muniz Ferreira	18	18	72	4.000	43
Muritiba	19	19	105	5.526	54
Nazaré	18	18	90	5.000	58
Santo Amaro	72	72	216	3.000	69
Santo Antônio de Jesus	40	40	160	4.000	83

3.2.2 Área plantada e colhida, quantidade produzida, rendimento médio e valor das culturas permanentes, segundo o território de identidade e municípios – Bahia – 2011

(continuação)

Território de identidade e municípios	Área plantada (ha)	Área colhida (ha)	Quantidade produzida (t)	Rendimento médio (kg/ha)	Valor da produção (R\$1.000,00)
São Felipe	30	30	150	5.000	78
São Félix	70	70	385	5.500	200
São Francisco do Conde	20	20	50	2.500	17
São Sebastião do Passé	36	36	72	2.000	23
Sapeaçu	7	7	35	5.000	18
Saubara	36	36	108	3.000	27
Varzedo	20	20	120	6.000	62
Médio Rio de Contas	374	374	2.246	6.005	1.093
Aiquara	11	11	68	6.182	28
Apuarema	35	35	193	5.514	86
Barra do Rocha	15	15	72	4.800	35
Dário Meira	22	22	106	4.818	51
Gongogi	10	10	56	5.600	29
Ibirataia	55	55	303	5.509	148
Ipiaú	20	20	96	4.800	45
Itagi	10	10	68	6.800	34
Itagibá	8	8	38	4.750	18
Itamari	8	8	43	5.375	20
Jequié	25	25	170	6.800	85
Jitaúna	130	130	897	6.900	448
Manoel Vitorino	8	8	48	6.000	24
Nova Ibiá	10	10	55	5.500	26
Ubatã	7	7	33	4.714	16
Bacia do Rio Corrente	149	149	1.940	13.020	724
Brejolândia	20	20	80	4.000	31
Côcos	4	4	80	20.000	30
Coribe	3	3	60	20.000	22
Santa Maria da Vitória	12	12	240	20.000	91
Santana	30	30	120	4.000	46
São Félix do Coribe	65	65	1.300	20.000	481
Serra Dourada	15	15	60	4.000	23
Itaparica	1.223	1.223	7.295	5.965	2.768
Abaré	27	27	162	6.000	61
Chorrochó	3	3	18	6.000	6
Glória	27	27	119	4.407	45
Paulo Afonso	12	12	72	6.000	25
Rodelas	1.154	1.154	6.924	6.000	2.631
Piemonte Norte do Itapicuru	41	41	205	5.000	98
Antônio Gonçalves	2	2	10	5.000	5
Campo Formoso	23	23	115	5.000	57
Pindobaçu	2	2	10	5.000	5
Ponto Novo	10	10	50	5.000	21
Senhor do Bonfim	4	4	20	5.000	10

3.2.2 Área plantada e colhida, quantidade produzida, rendimento médio e valor das culturas permanentes, segundo o território de identidade e municípios – Bahia – 2011

(continuação)

Território de identidade e municípios	Área plantada (ha)	Área colhida (ha)	Quantidade produzida (t)	Rendimento médio (kg/ha)	Valor da produção (R\$1.000,00)
Metropolitano de Salvador	1.598	1.598	9.656	6.043	3.669
Camaçari	1.200	1.200	7.200	6.000	2.520
Dias D'Ávila	150	150	900	6.000	315
Itaparica	18	18	126	7.000	63
Lauro de Freitas	10	10	60	6.000	31
Salinas da Margarida	55	55	220	4.000	143
Salvador	2	2	12	6.000	6
Simões Filho	3	3	18	6.000	9
Vera Cruz	160	160	1.120	7.000	582
Costa do Descobrimento	6.535	6.535	39.409	6.030	21.719
Belmonte	1.817	1.817	9.085	5.000	4.996
Eunápolis	1.756	1.756	8.780	5.000	5.092
Itabela	702	702	8.424	12.000	5.222
Porto Seguro	2.000	2.000	10.000	5.000	4.600
Santa Cruz Cabrália	260	260	3.120	12.000	1.809
Dendê (cacho de coco)					
Estado da Bahia	54.662	54.662	215.784	3.947	49.323
Litoral Sul	2.870	2.870	8.614	3.001	1.882
Ilhéus	50	50	150	3.000	30
Itacaré	20	20	60	3.000	14
Maraú	180	180	540	3.000	108
Una	2.600	2.600	7.800	3.000	1.716
Uruçuca	20	20	64	3.200	14
Baixo Sul	50.744	50.744	202.530	3.991	46.391
Aratuípe	45	45	189	4.200	41
Cairu	8.465	8.465	32.167	3.800	7.398
Camamu	8.642	8.642	32.840	3.800	7.553
Gandu	20	20	57	2.850	13
Ibirapitanga	10	10	28	2.800	6
Igrapiúna	3.060	3.060	11.016	3.600	2.533
Ituberá	3.520	3.520	12.320	3.500	2.833
Jaguaripe	4.200	4.200	18.480	4.400	4.065
Nilo Peçanha	3.260	3.260	12.388	3.800	2.849
Presidente Tancredo Neves	105	105	431	4.105	99
Taperoá	8.850	8.850	42.480	4.800	9.770
Valença	10.532	10.532	40.022	3.800	9.205
Wenceslau Guimarães	35	35	112	3.200	26
Extremo Sul	330	330	1.346	4.079	291
Alcobaça	100	100	380	3.800	79
Caravelas	230	230	966	4.200	212

3.2.2 Área plantada e colhida, quantidade produzida, rendimento médio e valor das culturas permanentes, segundo o território de identidade e municípios – Bahia – 2011

(continuação)

Território de identidade e municípios	Área plantada (ha)	Área colhida (ha)	Quantidade produzida (t)	Rendimento médio (kg/ha)	Valor da produção (R\$1.000,00)
Recôncavo	685	685	3.181	4.644	723
Cachoeira	490	490	2.450	5.000	563
Muniz Ferreira	45	45	180	4.000	39
Nazaré	40	40	176	4.400	38
Santo Amaro	60	60	150	2.500	34
Santo Antônio de Jesus	50	50	225	4.500	49
Médio Rio de Contas	23	23	73	3.174	15
Dário Meira	18	18	57	3.166	12
Ubatã	5	5	16	3.200	3
Costa do Descobrimento	10	10	40	4.000	9
Belmonte	5	5	20	4.000	5
Eunápolis	5	5	20	4.000	4
Goiaba					
Estado da Bahia	818	818	15.179	18.556	11.067
Irecê	12	12	72	6.000	50
Ibipeba	12	12	72	6.000	50
Velho Chico	35	35	1.035	29.571	660
Bom Jesus da Lapa	20	20	800	40.000	520
Ibotirama	5	5	65	13.000	42
Paratinga	5	5	70	14.000	42
Sítio do Mato	5	5	100	20.000	56
Chapada Diamantina	30	30	180	6.000	75
Bonito	20	20	60	3.000	39
Wagner	10	10	120	12.000	36
Litoral Sul	6	6	58	9.667	43
Buerarema	1	1	8	8.000	6
Santa Luzia	5	5	50	10.000	37
Baixo Sul	40	40	292	7.300	227
Gandu	20	20	140	7.000	105
Ibirapitanga	4	4	24	6.000	18
Wenceslau Guimarães	16	16	128	8.000	104
Extremo Sul	29	29	444	15.310	318
Alcobaça	5	5	60	12.000	39
Caravelas	12	12	180	15.000	126
Prado	12	12	204	17.000	153

3.2.2 Área plantada e colhida, quantidade produzida, rendimento médio e valor das culturas permanentes, segundo o território de identidade e municípios – Bahia – 2011

(continuação)

Território de identidade e municípios	Área plantada (ha)	Área colhida (ha)	Quantidade produzida (t)	Rendimento médio (kg/ha)	Valor da produção (R\$1.000,00)
Sertão do São Francisco	280	280	4.055	14.482	3.138
Canudos	15	15	300	20.000	225
Casa Nova	96	96	1.536	16.000	1.075
Curaçá	56	56	840	15.000	672
Juazeiro	73	73	1.059	14.507	878
Sobradinho	40	40	320	8.000	288
Bacia do Rio Grande	55	55	838	15.236	754
Barreiras	30	30	450	15.000	405
Luís Eduardo Magalhães	25	25	388	15.520	349
Sertão Produtivo	42	42	1.512	36.000	332
Tanhaçu	42	42	1.512	36.000	332
Piemonte da Diamantina	23	23	162	7.043	121
Jacobina	5	5	90	18.000	64
Mirangaba	5	5	20	4.000	13
Serrolândia	13	13	52	4.000	44
Médio Rio de Contas	66	66	505	7.652	393
Ibirataia	12	12	84	7.000	60
Ipiaú	4	4	24	6.000	17
Itagi	20	20	190	9.500	152
Jitaúna	15	15	108	7.200	86
Manoel Vitorino	7	7	43	6.143	31
Nova Ibiá	8	8	56	7.000	47
Itaparica	35	35	485	13.857	362
Abaré	15	15	195	13.000	156
Chorrochó	2	2	26	13.000	18
Glória	13	13	195	15.000	142
Paulo Afonso	3	3	39	13.000	26
Rodelas	2	2	30	15.000	20
Piemonte Norte do Itapicuru	36	36	1.026	28.500	761
Campo Formoso	10	10	80	8.000	52
Ponto Novo	26	26	946	36.385	709
Costa do Descobrimento	129	129	4.515	35.000	3.823
Eunápolis	45	45	1.575	35.000	1.417
Itabela	39	39	1.365	35.000	1.146
Porto Seguro	45	45	1.575	35.000	1.260
Guaraná (semente)					
Estado da Bahia	6.799	6.799	3.026	445	16.910
Litoral Sul	216	216	129	597	538
Arataca	8	8	6	750	26

3.2.2 Área plantada e colhida, quantidade produzida, rendimento médio e valor das culturas permanentes, segundo o território de identidade e municípios – Bahia – 2011

(continuação)

Território de identidade e municípios	Área plantada (ha)	Área colhida (ha)	Quantidade produzida (t)	Rendimento médio (kg/ha)	Valor da produção (R\$1.000,00)
Buerarema	3	3	2	667	8
Maraú	25	25	13	520	51
Una	180	180	108	600	453
Baixo Sul	6.451	6.451	2.839	440	16.061
Camamu	885	885	372	420	2.120
Gandu	35	35	20	571	90
Ibirapitanga	7	7	4	571	16
Igrapiúna	272	272	120	441	684
Ituberá	1.585	1.585	697	440	3.972
Nilo Peçanha	692	692	291	421	1.658
Pirai do Norte	78	78	31	397	176
Presidente Tancredo Neves	280	280	123	439	701
Taperoá	1.665	1.665	749	450	4.269
Teolândia	69	69	26	377	111
Valença	798	798	359	450	2.046
Wenceslau Guimarães	85	85	47	553	218
Vale do Jequiçá	111	111	45	405	255
Jiquiriçá	40	40	16	400	91
Laje	21	21	8	381	45
Mutuípe	50	50	21	420	119
Médio Rio de Contas	21	21	13	619	47
Ibirataia	10	10	6	600	23
Itamari	8	8	5	625	17
Nova Ibiá	3	3	2	667	7
Laranja					
Estado da Bahia	63.303	63.303	1.030.763	16.283	325.938
Irecê	39	39	435	11.154	146
Barra do Mendes	15	15	150	10.000	54
Barro Alto	1	1	10	10.000	3
Central	1	1	11	11.000	3
Gentio do Ouro	5	5	15	3.000	4
Ibititá	1	1	10	10.000	3
Irecê	1	1	10	10.000	3
Itaguaçu da Bahia	2	2	34	17.000	9
Uibaí	10	10	150	15.000	54
Xique-Xique	3	3	45	15.000	13
Velho Chico	75	75	805	10.733	274
Barra	10	10	198	19.800	79
Bom Jesus da Lapa	5	5	45	9.000	14
Brotas de Macaúbas	7	7	77	11.000	30

3.2.2 Área plantada e colhida, quantidade produzida, rendimento médio e valor das culturas permanentes, segundo o território de identidade e municípios – Bahia – 2011

(continuação)

Território de identidade e municípios	Área plantada (ha)	Área colhida (ha)	Quantidade produzida (t)	Rendimento médio (kg/ha)	Valor da produção (R\$1.000,00)
Igaporã	12	12	96	8.000	44
Oliveira dos Brejinhos	10	10	110	11.000	33
Paratinga	25	25	225	9.000	60
Riacho de Santana	5	5	45	9.000	12
Sítio do Mato	1	1	9	9.000	2
Chapada Diamantina	387	387	4.211	10.881	1.765
Abaíra	15	15	105	7.000	65
Barra da Estiva	15	15	135	9.000	60
Bonito	20	20	240	12.000	84
Ibicoara	16	16	192	12.000	86
Ibitiara	1	1	15	15.000	4
Itaeté	10	10	120	12.000	36
Jussiape	7	7	42	6.000	21
Lençóis	10	10	100	10.000	20
Marcionílio Souza	4	4	48	12.000	15
Morro do Chapéu	25	25	300	12.000	84
Mucugê	60	60	1.200	20.000	420
Piatã	40	40	340	8.500	221
Rio de Contas	150	150	1.170	7.800	585
Souto Soares	6	6	108	18.000	36
Wagner	8	8	96	12.000	28
Sisal	62	62	426	6.871	135
Biritinga	30	30	210	7.000	67
Cansanção	1	1	4	4.000	1
Itiúba	4	4	20	5.000	9
Lamarão	6	6	42	7.000	13
Monte Santo	1	1	5	5.000	1
Quijingue	5	5	25	5.000	6
Serrinha	15	15	120	8.000	38
Litoral Sul	40	40	480	12.000	201
Maraú	40	40	480	12.000	201
Baixo Sul	751	751	11.601	15.447	4.626
Aratuípe	40	40	720	18.000	252
Camamu	41	41	615	15.000	258
Gandu	12	12	72	6.000	36
Ibirapitanga	12	12	72	6.000	37
Igrapiúna	26	26	390	15.000	163
Ituberá	34	34	510	15.000	214
Jaguaripe	190	190	3.420	18.000	1.197
Nilo Peçanha	21	21	315	15.000	135
Piraí do Norte	18	18	270	15.000	116
Presidente Tancredo Neves	80	80	1.200	15.000	516

3.2.2 Área plantada e colhida, quantidade produzida, rendimento médio e valor das culturas permanentes, segundo o território de identidade e municípios – Bahia – 2011

(continuação)

Território de identidade e municípios	Área plantada (ha)	Área colhida (ha)	Quantidade produzida (t)	Rendimento médio (kg/ha)	Valor da produção (R\$1.000,00)
Taperoá	58	58	870	15.000	365
Valença	196	196	2.940	15.000	1.234
Wenceslau Guimarães	23	23	207	9.000	103
Extremo Sul	285	285	4.520	15.860	2.161
Alcobaça	20	20	280	14.000	126
Caravelas	40	40	560	14.000	224
Ibirapoã	12	12	192	16.000	96
Itamaraju	14	14	210	15.000	84
Itanhém	40	40	640	16.000	288
Jucuruçu	8	8	112	14.000	44
Lajedão	6	6	96	16.000	48
Mucuri	20	20	320	16.000	160
Nova Viçosa	35	35	560	16.000	280
Prado	20	20	280	14.000	140
Teixeira de Freitas	45	45	720	16.000	396
Vereda	25	25	550	22.000	275
Médio Sudoeste da Bahia	77	77	624	8.104	160
Caatiba	35	35	280	8.000	78
Itarantim	8	8	72	9.000	20
Itororó	34	34	272	8.000	62
Vale do Jequiçá	445	445	7.100	15.955	2.574
Amargosa	45	45	650	14.444	208
Elísio Medrado	22	22	440	20.000	154
Itaquara	3	3	21	7.000	6
Itiruçu	9	9	72	8.000	27
Jaguaquara	8	8	52	6.500	16
Jiquiriçá	45	45	675	15.000	236
Lagedo do Tabocal	6	6	39	6.500	14
Laje	76	76	1.140	15.000	433
Mutuípe	75	75	1.125	15.000	472
São Miguel das Matas	150	150	2.850	19.000	997
Ubaíra	6	6	36	6.000	11
Sertão do São Francisco	5	5	20	4.000	5
Canudos	5	5	20	4.000	5
Bacia do Rio Grande	310	310	13.045	42.081	4.565
Barreiras	135	135	5.643	41.800	1.975
Formosa do Rio Preto	10	10	421	42.100	147
Luís Eduardo Magalhães	150	150	6.360	42.400	2.226
São Desidério	15	15	621	41.400	217
Bacia do Paramirim	47	47	340	7.234	179
Érico Cardoso	10	10	85	8.500	52
Macaúbas	20	20	150	7.500	66

3.2.2 Área plantada e colhida, quantidade produzida, rendimento médio e valor das culturas permanentes, segundo o território de identidade e municípios – Bahia – 2011

(continuação)

Território de identidade e municípios	Área plantada (ha)	Área colhida (ha)	Quantidade produzida (t)	Rendimento médio (kg/ha)	Valor da produção (R\$1.000,00)
Paramirim	10	10	70	7.000	46
Tanque Novo	7	7	35	5.000	15
Sertão Produtivo	131	131	1.218	9.298	558
Caculé	10	10	75	7.500	36
Caetité	25	25	200	8.000	112
Guanambi	3	3	33	11.000	11
Ibiassucê	15	15	120	8.000	67
Ituaçu	15	15	135	9.000	29
Lagoa Real	8	8	64	8.000	29
Pindaí	2	2	20	10.000	7
Rio do Antônio	10	10	85	8.500	42
Sebastião Laranjeiras	3	3	36	12.000	12
Tanhaçu	10	10	90	9.000	48
Urandi	30	30	360	12.000	165
Piemonte do Paraguaçu	35	35	270	7.714	80
Boa Vista do Tupim	3	3	30	10.000	9
Iaçú	12	12	84	7.000	25
Itaberaba	6	6	48	8.000	14
Macajuba	6	6	48	8.000	14
Ruy Barbosa	8	8	60	7.500	18
Piemonte da Diamantina	49	49	550	11.224	232
Caém	5	5	55	11.000	23
Jacobina	18	18	198	11.000	83
Miguel Calmon	5	5	55	11.000	23
Mirangaba	9	9	90	10.000	40
Saúde	5	5	75	15.000	31
Serrolândia	7	7	77	11.000	32
Semiárido Nordeste II	35	35	480	13.714	137
Cícero Dantas	10	10	150	15.000	58
Euclides da Cunha	5	5	30	6.000	7
Fátima	5	5	75	15.000	31
Heliópolis	5	5	75	15.000	6
Paripiranga	5	5	75	15.000	29
Ribeira do Pombal	5	5	75	15.000	6
Litoral Norte e Agreste Baiano	50.517	50.517	811.588	16.066	244.268
Acajutiba	700	700	12.600	18.000	3.780
Alagoinhas	1.800	1.800	27.000	15.000	9.720
Aporá	60	60	720	12.000	252
Araçás	24	24	336	14.000	134
Aramari	140	140	1.960	14.000	784
Cardeal da Silva	30	30	480	16.000	192

3.2.2 Área plantada e colhida, quantidade produzida, rendimento médio e valor das culturas permanentes, segundo o território de identidade e municípios – Bahia – 2011

(continuação)

Território de identidade e municípios	Área plantada (ha)	Área colhida (ha)	Quantidade produzida (t)	Rendimento médio (kg/ha)	Valor da produção (R\$1.000,00)
Catu	20	20	320	16.000	128
Conde	200	200	2.000	10.000	600
Crisópolis	260	260	4.160	16.000	1.664
Entre Rios	780	780	14.040	18.000	5.616
Esplanada	3.500	3.500	35.000	10.000	11.200
Inhambupe	6.000	6.000	90.000	15.000	37.800
Itapicuru	13.100	13.100	196.500	15.000	39.300
Jandaíra	2.700	2.700	48.600	18.000	14.580
Mata de São João	10	10	140	14.000	39
Olindina	1.150	1.150	17.250	15.000	3.105
Pedrao	3	3	42	14.000	18
Pojuca	10	10	140	14.000	36
Rio Real	20.000	20.000	360.000	18.000	115.200
Sátiro Dias	30	30	300	10.000	120
Portal do Sertão	575	575	4.954	8.616	1.451
Água Fria	11	11	88	8.000	28
Amélia Rodrigues	12	12	150	12.500	52
Conceição da Feira	45	45	675	15.000	216
Conceição do Jacuípe	26	26	208	8.000	66
Coração de Maria	154	154	1.232	8.000	344
Feira de Santana	112	112	896	8.000	250
Ipecaetá	4	4	32	8.000	10
Irará	141	141	1.128	8.000	315
Santa Bárbara	13	13	104	8.000	31
Santanópolis	17	17	136	8.000	40
Santo Estêvão	5	5	40	8.000	12
São Gonçalo dos Campos	23	23	184	8.000	58
Teodoro Sampaio	6	6	57	9.500	19
Terra Nova	6	6	24	4.000	10
Vitória da Conquista	186	186	1.838	9.882	472
Barra do Choça	80	80	800	10.000	171
Condeúba	12	12	96	8.000	20
Encruzilhada	30	30	390	13.000	70
Jacaraci	17	17	136	8.000	62
Licínio de Almeida	12	12	96	8.000	52
Mortugaba	15	15	120	8.000	57
Vitória da Conquista	20	20	200	10.000	40
Recôncavo	9.037	9.037	164.172	18.167	60.978
Cabaceiras do Paraguaçu	365	365	5.475	15.000	1.642
Cachoeira	130	130	1.950	15.000	624
Castro Alves	380	380	6.840	18.000	2.736
Conceição do Almeida	362	362	6.516	18.000	2.606
Cruz das Almas	2.156	2.156	45.276	21.000	18.110
Dom Macêdo Costa	60	60	1.140	19.000	399

3.2.2 Área plantada e colhida, quantidade produzida, rendimento médio e valor das culturas permanentes, segundo o território de identidade e municípios – Bahia – 2011

(continuação)

Território de identidade e municípios	Área plantada (ha)	Área colhida (ha)	Quantidade produzida (t)	Rendimento médio (kg/ha)	Valor da produção (R\$1.000,00)
Governador Mangabeira	1.140	1.140	17.100	15.000	5.472
Maragogipe	240	240	3.600	15.000	1.152
Muniz Ferreira	32	32	640	20.000	224
Muritiba	1.246	1.246	18.690	15.000	5.980
Nazaré	12	12	216	18.000	75
Santo Amaro	48	48	144	3.000	46
Santo Antônio de Jesus	330	330	5.115	15.500	1.790
São Felipe	380	380	7.220	19.000	2.888
São Félix	84	84	1.260	15.000	403
São Sebastião do Passé	12	12	90	7.500	31
Sapeaçu	1.700	1.700	35.700	21.000	14.280
Varzedo	360	360	7.200	20.000	2.520
Médio Rio de Contas	103	103	636	6.175	358
Apuarema	7	7	49	7.000	15
Dário Meira	12	12	72	6.000	43
Ibirataia	60	60	360	6.000	223
Itagibá	11	11	77	7.000	38
Itamari	5	5	30	6.000	15
Nova Ibiá	8	8	48	6.000	24
Bacia do Rio Corrente	44	44	770	17.500	293
Côcos	2	2	40	20.000	15
Coribe	8	8	160	20.000	67
Correntina	5	5	100	20.000	38
Jaborandi	5	5	100	20.000	38
Santa Maria da Vitória	6	6	120	20.000	45
Santana	10	10	150	15.000	52
São Félix do Coribe	2	2	40	20.000	14
Serra Dourada	6	6	60	10.000	24
Piemonte Norte do Itapicuru	34	34	208	6.118	116
Antônio Gonçalves	1	1	6	6.000	2
Campo Formoso	23	23	138	6.000	82
Pindobaçu	3	3	18	6.000	8
Ponto Novo	2	2	16	8.000	8
Senhor do Bonfim	5	5	30	6.000	16
Metropolitano de Salvador	26	26	312	12.000	77
Camaçari	20	20	240	12.000	62
Lauro de Freitas	4	4	48	12.000	10
Simões Filho	2	2	24	12.000	5
Costa do Descobrimento	8	8	160	20.000	66
Eunápolis	6	6	120	20.000	50
Itabela	2	2	40	20.000	16

3.2.2 Área plantada e colhida, quantidade produzida, rendimento médio e valor das culturas permanentes, segundo o território de identidade e municípios – Bahia – 2011

(continuação)

Território de identidade e municípios	Área plantada (ha)	Área colhida (ha)	Quantidade produzida (t)	Rendimento médio (kg/ha)	Valor da produção (R\$1.000,00)
Limão					
Estado da Bahia	3.094	3.094	59.700	19.295	23.777
Velho Chico	10	10	60	6.000	31
Bom Jesus da Lapa	10	10	60	6.000	31
Baixo Sul	33	33	198	6.000	109
Gandu	15	15	90	6.000	49
Ibirapitanga	6	6	36	6.000	18
Wenceslau Guimarães	12	12	72	6.000	42
Extremo Sul	108	108	1.717	15.898	858
Alcobaça	43	43	645	15.000	322
Caravelas	14	14	224	16.000	112
Itamaraju	22	22	308	14.000	154
Jucuruçu	4	4	40	10.000	20
Prado	25	25	500	20.000	250
Sertão do São Francisco	393	393	6.443	16.394	3.967
Casa Nova	103	103	1.957	19.000	1.369
Curaçá	5	5	50	10.000	35
Juazeiro	230	230	3.611	15.700	1.986
Sobradinho	55	55	825	15.000	577
Bacia do Rio Grande	560	560	12.130	21.661	4.000
Barreiras	140	140	3.066	21.900	1.011
Formosa do Rio Preto	45	45	945	21.000	311
Luís Eduardo Magalhães	85	85	1.870	22.000	617
Riachão das Neves	25	25	525	21.000	173
São Desidério	265	265	5.724	21.600	1.888
Sertão Produtivo	210	210	4.200	20.000	588
Ituaçu	30	30	600	20.000	84
Tanhaçu	180	180	3.600	20.000	504
Piemonte da Diamantina	15	15	90	6.000	31
Mirangaba	15	15	90	6.000	31
Litoral Norte e Agreste Baiano	850	850	22.400	26.353	7.314
Esplanada	20	20	200	10.000	60
Rio Real	650	650	19.500	30.000	5.850
Sátiro Dias	180	180	2.700	15.000	1.404
Portal do Sertão	2	2	24	12.000	12
Conceição da Feira	2	2	24	12.000	12

3.2.2 Área plantada e colhida, quantidade produzida, rendimento médio e valor das culturas permanentes, segundo o território de identidade e municípios – Bahia – 2011

(continuação)

Território de identidade e municípios	Área plantada (ha)	Área colhida (ha)	Quantidade produzida (t)	Rendimento médio (kg/ha)	Valor da produção (R\$1.000,00)
Recôncavo	800	800	11.392	14.240	6.334
Cabaceiras do Paraguaçu	200	200	2.400	12.000	1.248
Cachoeira	11	11	132	12.000	72
Castro Alves	40	40	800	20.000	504
Conceição do Almeida	32	32	640	20.000	403
Cruz das Almas	65	65	1.300	20.000	754
Governador Mangabeira	35	35	420	12.000	218
Muritiba	330	330	3.960	12.000	2.178
São Felipe	59	59	1.180	20.000	649
Sapeaçu	28	28	560	20.000	308
Médio Rio de Contas	35	35	210	6.000	115
Dário Meira	8	8	48	6.000	31
Ibirataia	27	27	162	6.000	84
Piemonte Norte do Itapicuru	5	5	50	10.000	17
Filadélfia	5	5	50	10.000	17
Costa do Descobrimento	73	73	786	10.767	390
Eunápolis	45	45	450	10.000	229
Porto Seguro	28	28	336	12.000	161
Maçã					
Estado da Bahia	60	60	480	8.000	480
Chapada Diamantina	60	60	480	8.000	480
Bonito	15	15	30	2.000	30
Ibicoara	45	45	450	10.000	450
Mamão					
Estado da Bahia	15.264	15.264	928.035	60.798	748.621
Irecê	70	70	1.554	22.200	1.071
Barra do Mendes	1	1	30	30.000	20
Barro Alto	1	1	30	30.000	20
Canarana	1	1	30	30.000	20
Central	32	32	384	12.000	288
Ibipeba	3	3	120	40.000	80
Irecê	2	2	60	30.000	40
Lapão	30	30	900	30.000	603
Velho Chico	320	320	10.492	32.788	6.156
Bom Jesus da Lapa	296	296	8.880	30.000	5.328
Carinhanha	20	20	1.540	77.000	785
Paratinga	4	4	72	18.000	43

3.2.2 Área plantada e colhida, quantidade produzida, rendimento médio e valor das culturas permanentes, segundo o território de identidade e municípios – Bahia – 2011

(continuação)

Território de identidade e municípios	Área plantada (ha)	Área colhida (ha)	Quantidade produzida (t)	Rendimento médio (kg/ha)	Valor da produção (R\$1.000,00)
Chapada Diamantina	199	199	6.573	33.030	3.667
Andaraí	20	20	200	10.000	160
Iraquara	15	15	135	9.000	108
Itaeté	3	3	90	30.000	58
Marcionílio Souza	3	3	78	26.000	50
Morro do Chapéu	35	35	1.225	35.000	735
Seabra	3	3	45	15.000	36
Utinga	100	100	4.000	40.000	2.000
Wagner	20	20	800	40.000	520
Litoral Sul	175	175	2.910	16.629	2.203
Canavieiras	25	25	450	18.000	315
Ilhéus	100	100	1.600	16.000	1.216
Itacaré	20	20	320	16.000	240
Una	30	30	540	18.000	432
Baixo Sul	456	456	8.133	17.836	5.093
Camamu	53	53	954	18.000	553
Gandu	15	15	195	13.000	185
Ituberá	25	25	450	18.000	261
Nilo Peçanha	24	24	432	18.000	250
Piraí do Norte	27	27	486	18.000	281
Presidente Tancredo Neves	41	41	738	18.000	428
Taperoá	108	108	1.944	18.000	1.127
Valença	108	108	1.944	18.000	1.127
Wenceslau Guimarães	55	55	990	18.000	881
Extremo Sul	5.008	5.008	348.332	69.555	288.006
Alcobaça	450	450	30.600	68.000	23.868
Caravelas	430	430	29.240	68.000	22.222
Ibirapoã	432	432	30.240	70.000	27.216
Itamaraju	650	650	45.500	70.000	35.490
Itanhém	9	9	162	18.000	129
Mucuri	362	362	25.340	70.000	22.806
Nova Viçosa	390	390	27.300	70.000	24.570
Prado	1.250	1.250	87.500	70.000	66.500
Teixeira de Freitas	802	802	56.140	70.000	50.526
Vereda	233	233	16.310	70.000	14.679
Vale do Jequiçá	69	69	1.242	18.000	719
Jiquiriçá	17	17	306	18.000	177
Laje	35	35	630	18.000	365
Mutuípe	17	17	306	18.000	177
Sertão do São Francisco	257	257	6.492	25.261	3.697
Canudos	5	5	140	28.000	112
Curaçá	120	120	3.000	25.000	1.740

3.2.2 Área plantada e colhida, quantidade produzida, rendimento médio e valor das culturas permanentes, segundo o território de identidade e municípios – Bahia – 2011

(continuação)

Território de identidade e municípios	Área plantada (ha)	Área colhida (ha)	Quantidade produzida (t)	Rendimento médio (kg/ha)	Valor da produção (R\$1.000,00)
Juazeiro	127	127	3.302	26.000	1.816
Sobradinho	5	5	50	10.000	29
Bacia do Rio Grande	1.010	1.010	49.178	48.691	46.718
Barreiras	400	400	19.600	49.000	18.620
Formosa do Rio Preto	70	70	3.388	48.400	3.218
Luís Eduardo Magalhães	540	540	26.190	48.500	24.880
Piemonte do Paraguaçu	52	52	1.243	23.904	758
Boa Vista do Tupim	9	9	364	40.444	218
Iaçú	10	10	150	15.000	97
Itaberaba	30	30	609	20.300	395
Ruy Barbosa	3	3	120	40.000	48
Piemonte da Diamantina	6	6	210	35.000	157
Mirangaba	6	6	210	35.000	157
Litoral Norte e Agreste Baiano	653	653	21.636	33.133	17.519
Esplanada	300	300	10.500	35.000	8.400
Mata de São João	50	50	600	12.000	480
Pojuca	3	3	36	12.000	29
Rio Real	300	300	10.500	35.000	8.610
Portal do Sertão	26	26	412	15.846	274
Coração de Maria	24	24	384	16.000	253
Santo Estêvão	2	2	28	14.000	21
Vitória da Conquista	30	30	665	22.167	444
Anagé	10	10	200	20.000	134
Caraíbas	5	5	100	20.000	67
Encruzilhada	5	5	125	25.000	83
Vitória da Conquista	10	10	240	24.000	160
Recôncavo	49	49	534	10.898	388
Cruz das Almas	15	15	195	13.000	126
Maragogipe	9	9	81	9.000	63
Santo Antônio de Jesus	15	15	150	10.000	111
Sapeaçu	4	4	48	12.000	40
Varzedo	6	6	60	10.000	48
Médio Rio de Contas	61	61	1.031	16.902	620
Barra do Rocha	5	5	75	15.000	72
Dário Meira	5	5	48	9.600	45
Ibirataia	6	6	78	13.000	71
Itagi	14	14	252	18.000	128
Jequié	25	25	500	20.000	240
Ubatã	6	6	78	13.000	64

3.2.2 Área plantada e colhida, quantidade produzida, rendimento médio e valor das culturas permanentes, segundo o território de identidade e municípios – Bahia – 2011

(continuação)

Território de identidade e municípios	Área plantada (ha)	Área colhida (ha)	Quantidade produzida (t)	Rendimento médio (kg/ha)	Valor da produção (R\$1.000,00)
Bacia do Rio Corrente	835	835	66.800	80.000	47.240
Coribe	214	214	17.120	80.000	11.984
Correntina	23	23	1.840	80.000	1.288
Jaborandi	60	60	4.800	80.000	3.840
Santa Maria da Vitória	173	173	13.840	80.000	9.688
São Félix do Coribe	365	365	29.200	80.000	20.440
Itaparica	48	48	780	16.250	573
Abaré	30	30	330	11.000	247
Glória	4	4	100	25.000	65
Paulo Afonso	1	1	25	25.000	18
Rodelas	13	13	325	25.000	243
Piemonte Norte do Itapicuru	26	26	362	13.923	277
Campo Formoso	18	18	162	9.000	121
Ponto Novo	3	3	150	50.000	117
Senhor do Bonfim	5	5	50	10.000	39
Metropolitano de Salvador	48	48	568	11.833	447
Camaçari	40	40	480	12.000	384
Dias D'Ávila	8	8	88	11.000	63
Costa do Descobrimento	5.866	5.866	398.888	68.000	322.569
Belmonte	948	948	64.464	68.000	52.860
Eunápolis	462	462	31.416	68.000	25.761
Guaratinga	78	78	5.304	68.000	4.084
Itabela	1.563	1.563	106.284	68.000	82.901
Porto Seguro	2.005	2.005	136.340	68.000	111.798
Santa Cruz Cabrália	810	810	55.080	68.000	45.165
Manga					
Estado da Bahia	26.991	26.991	522.471	19.357	227.345
Irecê	341	341	3.688	10.815	1.268
Barra do Mendes	85	85	595	7.000	214
Barro Alto	2	2	14	7.000	5
Canarana	4	4	28	7.000	10
Central	32	32	384	12.000	122
Gentio do Ouro	8	8	48	6.000	15
Ibipeba	40	40	540	13.500	194
Ibititá	15	15	123	8.200	44
Ipupiara	5	5	40	8.000	12
Irecê	15	15	123	8.200	44
Itaguaçu da Bahia	45	45	765	17.000	244
Presidente Dutra	24	24	197	8.208	70

3.2.2 Área plantada e colhida, quantidade produzida, rendimento médio e valor das culturas permanentes, segundo o território de identidade e municípios – Bahia – 2011

(continuação)

Território de identidade e municípios	Área plantada (ha)	Área colhida (ha)	Quantidade produzida (t)	Rendimento médio (kg/ha)	Valor da produção (R\$1.000,00)
São Gabriel	20	20	270	13.500	97
Uibaí	40	40	480	12.000	172
Xique-Xique	6	6	81	13.500	25
Velho Chico	928	928	13.671	14.732	4.952
Barra	300	300	1.500	5.000	480
Bom Jesus da Lapa	390	390	9.672	24.800	3.578
Brotas de Macaúbas	8	8	88	11.000	29
Carinhanha	20	20	270	13.500	102
Ibotirama	30	30	300	10.000	90
Malhada	6	6	81	13.500	30
Morpará	5	5	40	8.000	13
Oliveira dos Brejinhos	15	15	180	12.000	61
Paratinga	150	150	1.500	10.000	555
Sítio do Mato	4	4	40	10.000	14
Chapada Diamantina	281	281	3.973	14.139	1.729
Iraquara	5	5	70	14.000	36
Itaeté	10	10	135	13.500	56
Lençóis	5	5	70	14.000	36
Marcionílio Souza	8	8	78	9.750	32
Morro do Chapéu	28	28	252	9.000	75
Mucugê	5	5	100	20.000	55
Rio de Contas	200	200	3.000	15.000	1.305
Souto Soares	10	10	170	17.000	93
Wagner	10	10	98	9.800	41
Sisal	39	39	450	11.538	185
Biritinga	10	10	90	9.000	37
Itiúba	5	5	80	16.000	44
Monte Santo	2	2	27	13.500	10
Quijingue	4	4	54	13.500	20
Serrinha	8	8	64	8.000	23
Tucano	10	10	135	13.500	51
Litoral Sul	65	65	1.170	18.000	678
Maraú	65	65	1.170	18.000	678
Extremo Sul	15	15	180	12.000	99
Alcobaça	15	15	180	12.000	99
Sertão do São Francisco	10.790	10.790	264.195	24.485	125.242
Canudos	10	10	200	20.000	72
Casa Nova	1.340	1.340	30.150	22.500	13.567
Curaçá	452	452	11.300	25.000	5.085
Juazeiro	8.498	8.498	212.450	25.000	101.976
Sento Sé	390	390	7.995	20.500	3.597
Sobradinho	100	100	2.100	21.000	945

3.2.2 Área plantada e colhida, quantidade produzida, rendimento médio e valor das culturas permanentes, segundo o território de identidade e municípios – Bahia – 2011

(continuação)

Território de identidade e municípios	Área plantada (ha)	Área colhida (ha)	Quantidade produzida (t)	Rendimento médio (kg/ha)	Valor da produção (R\$1.000,00)
Bacia do Rio Grande	710	710	8.848	12.462	4.063
Baianópolis	130	130	1.664	12.800	765
Barreiras	120	120	1.500	12.500	690
Buritirama	10	10	50	5.000	19
Formosa do Rio Preto	110	110	1.375	12.500	632
Luís Eduardo Magalhães	70	70	854	12.200	392
Riachão das Neves	100	100	1.280	12.800	588
São Desidério	170	170	2.125	12.500	977
Bacia do Paramirim	235	235	2.905	12.362	1.194
Boquira	10	10	20	2.000	6
Caturama	50	50	650	13.000	250
Érico Cardoso	40	40	560	14.000	218
Macaúbas	70	70	840	12.000	361
Paramirim	55	55	715	13.000	307
Rio do Pires	10	10	120	12.000	52
Sertão Produtivo	11.558	11.558	190.266	16.462	74.445
Brumado	25	25	375	15.000	78
Contendas do Sincorá	30	30	870	29.000	278
Dom Basílio	3.500	3.500	52.500	15.000	18.375
Guanambi	140	140	2.240	16.000	940
Ituaçu	500	500	5.000	10.000	1.000
Livramento de Nossa Senhora	7.000	7.000	126.000	18.000	52.920
Palmas de Monte Alto	3	3	41	13.667	14
Sebastião Laranjeiras	60	60	840	14.000	336
Tanhaçu	300	300	2.400	8.000	504
Piemonte do Paraguaçu	780	780	12.820	16.436	5.341
Iaçu	220	220	3.300	15.000	1.386
Itaberaba	500	500	9.000	18.000	3.780
Mundo Novo	20	20	180	9.000	54
Piritiba	20	20	180	9.000	54
Ruy Barbosa	20	20	160	8.000	67
Semiárido Nordeste II	94	94	954	10.149	273
Banzaê	20	20	200	10.000	76
Cícero Dantas	7	7	70	10.000	26
Cipó	5	5	50	10.000	6
Euclides da Cunha	4	4	54	13.500	20
Fátima	5	5	50	10.000	19
Heliópolis	8	8	80	10.000	30
Nova Soure	10	10	100	10.000	13
Paripiranga	5	5	50	10.000	19
Ribeira do Amparo	20	20	200	10.000	26
Ribeira do Pombal	10	10	100	10.000	38

3.2.2 Área plantada e colhida, quantidade produzida, rendimento médio e valor das culturas permanentes, segundo o território de identidade e municípios – Bahia – 2011

(continuação)

Território de identidade e municípios	Área plantada (ha)	Área colhida (ha)	Quantidade produzida (t)	Rendimento médio (kg/ha)	Valor da produção (R\$1.000,00)
Vitória da Conquista	256	256	3.388	13.234	860
Anagé	70	70	700	10.000	154
Caraíbas	120	120	1.200	10.000	264
Condeúba	10	10	100	10.000	22
Maetinga	4	4	56	14.000	12
Mirante	40	40	1.160	29.000	371
Piripá	2	2	32	16.000	7
Presidente Jânio Quadros	10	10	140	14.000	30
Recôncavo	24	24	324	13.500	148
Santo Amaro	12	12	162	13.500	90
Saubara	12	12	162	13.500	58
Médio Rio de Contas	37	37	917	24.784	302
Itagi	10	10	260	26.000	88
Jequié	20	20	440	22.000	145
Manoel Vitorino	7	7	217	31.000	69
Bacia do Rio Corrente	490	490	8.630	17.612	3.618
Brejolândia	11	11	110	10.000	46
Coribe	15	15	300	20.000	126
Correntina	12	12	240	20.000	96
Jaborandi	8	8	160	20.000	67
Santa Maria da Vitória	49	49	980	20.000	411
Santana	100	100	1.000	10.000	420
São Félix do Coribe	289	289	5.780	20.000	2.427
Tabocas do Brejo Velho	6	6	60	10.000	25
Itaparica	190	190	3.360	17.684	1.441
Abaré	120	120	1.710	14.250	735
Chorrochó	15	15	165	11.000	70
Glória	13	13	390	30.000	167
Paulo Afonso	11	11	165	15.000	70
Rodelas	31	31	930	30.000	399
Piemonte Norte do Itapicuru	107	107	1.712	16.000	895
Antônio Gonçalves	11	11	132	12.000	68
Campo Formoso	33	33	396	12.000	217
Filadélfia	10	10	400	40.000	180
Jaguarari	8	8	96	12.000	52
Pindobaçu	7	7	84	12.000	46
Ponto Novo	28	28	504	18.000	277
Senhor do Bonfim	10	10	100	10.000	55
Metropolitano de Salvador	51	51	1.020	20.000	569
Itaparica	18	18	360	20.000	201
Lauro de Freitas	3	3	60	20.000	33

3.2.2 Área plantada e colhida, quantidade produzida, rendimento médio e valor das culturas permanentes, segundo o território de identidade e municípios – Bahia – 2011

(continuação)

Território de identidade e municípios	Área plantada (ha)	Área colhida (ha)	Quantidade produzida (t)	Rendimento médio (kg/ha)	Valor da produção (R\$1.000,00)
Simões Filho	2	2	40	20.000	22
Vera Cruz	28	28	560	20.000	313
Maracujá					
Estado da Bahia	29.885	29.885	410.078	13.721	322.072
Irecê	53	53	567	10.698	531
Canarana	5	5	50	10.000	47
Ibipeba	10	10	87	8.700	81
Ibititá	3	3	48	16.000	45
Irecê	3	3	48	16.000	45
João Dourado	1	1	14	14.000	13
Jussara	30	30	300	10.000	282
São Gabriel	1	1	20	20.000	18
Velho Chico	55	55	1.100	20.000	915
Bom Jesus da Lapa	55	55	1.100	20.000	915
Chapada Diamantina	366	366	6.325	17.281	4.602
Bonito	24	24	216	9.000	155
Ibitiara	1	1	10	10.000	7
Iramaia	70	70	1.400	20.000	896
Iraquara	10	10	140	14.000	112
Lençóis	10	10	100	10.000	70
Marcionílio Souza	3	3	36	12.000	24
Morro do Chapéu	10	10	150	15.000	127
Mucugê	90	90	2.250	25.000	1.800
Novo Horizonte	3	3	36	12.000	25
Palmeiras	5	5	55	11.000	44
Rio de Contas	100	100	1.500	15.000	1.020
Seabra	2	2	30	15.000	23
Utinga	18	18	162	9.000	136
Wagner	20	20	240	12.000	163
Sisal	5	5	30	6.000	28
Biritinga	5	5	30	6.000	28
Litoral Sul	165	165	1.981	12.006	1.406
Almadina	15	15	144	9.600	92
Camacan	2	2	18	9.000	15
Canavieiras	20	20	192	9.600	130
Ibicaraí	1	1	7	7.000	5
Ilhéus	40	40	560	14.000	403
Itabuna	10	10	100	10.000	84
Itacaré	20	20	240	12.000	163
Itajuípe	20	20	240	12.000	163

3.2.2 Área plantada e colhida, quantidade produzida, rendimento médio e valor das culturas permanentes, segundo o território de identidade e municípios – Bahia – 2011

(continuação)

Território de identidade e municípios	Área plantada (ha)	Área colhida (ha)	Quantidade produzida (t)	Rendimento médio (kg/ha)	Valor da produção (R\$1.000,00)
Pau Brasil	3	3	26	8.667	21
Santa Luzia	4	4	44	11.000	36
Una	20	20	240	12.000	172
Uruçuca	10	10	170	17.000	122
Baixo Sul	708	708	11.709	16.538	8.961
Aratuípe	20	20	200	10.000	180
Camamu	28	28	504	18.000	362
Gandu	29	29	261	9.000	234
Ibirapitanga	20	20	196	9.800	184
Igrapiúna	15	15	300	20.000	216
Ituberá	18	18	324	18.000	233
Jaguaripe	20	20	300	15.000	270
Nilo Peçanha	9	9	180	20.000	129
Pirai do Norte	22	22	440	20.000	316
Presidente Tancredo Neves	230	230	4.600	20.000	3.312
Taperoá	49	49	980	20.000	705
Teolândia	12	12	132	11.000	121
Valença	96	96	1.920	20.000	1.382
Wenceslau Guimarães	140	140	1.372	9.800	1.317
Extremo Sul	889	889	19.399	21.821	19.029
Alcobaça	225	225	5.175	23.000	4.657
Caravelas	150	150	3.450	23.000	3.105
Ibirapoã	4	4	84	21.000	55
Itamaraju	60	60	1.500	25.000	1.350
Itanhém	12	12	264	22.000	176
Medeiros Neto	13	13	286	22.000	191
Mucuri	18	18	396	22.000	265
Nova Viçosa	12	12	264	22.000	174
Prado	350	350	7.000	20.000	8.400
Teixeira de Freitas	40	40	880	22.000	589
Vereda	5	5	100	20.000	67
Médio Sudoeste da Bahia	10	10	50	5.000	60
Nova Canaã	10	10	50	5.000	60
Vale do Jequiriçá	3.780	3.780	45.529	12.045	37.389
Amargosa	48	48	864	18.000	777
Brejões	250	250	3.250	13.000	2.600
Cravolândia	120	120	1.440	12.000	1.065
Elísio Medrado	25	25	250	10.000	225
Irajuba	93	93	1.023	11.000	818
Itaquara	212	212	2.332	11.000	1.982
Itiruçu	700	700	7.700	11.000	6.622
Jaguaquara	910	910	10.010	11.000	8.608
Jiquiriçá	15	15	300	20.000	216

3.2.2 Área plantada e colhida, quantidade produzida, rendimento médio e valor das culturas permanentes, segundo o território de identidade e municípios – Bahia – 2011

(continuação)

Território de identidade e municípios	Área plantada (ha)	Área colhida (ha)	Quantidade produzida (t)	Rendimento médio (kg/ha)	Valor da produção (R\$1.000,00)
Lafayette Coutinho	120	120	1.800	15.000	1.152
Lagedo do Tabocal	360	360	3.960	11.000	3.445
Laje	126	126	2.520	20.000	1.814
Maracás	300	300	3.900	13.000	3.393
Mutuípe	21	21	420	20.000	302
Nova Itarana	80	80	960	12.000	768
Planaltino	70	70	840	12.000	672
Santa Inês	30	30	360	12.000	266
Ubaíra	300	300	3.600	12.000	2.664
Sertão do São Francisco	1.486	1.486	23.754	15.985	22.976
Canudos	5	5	100	20.000	120
Curaçá	100	100	2.500	25.000	2.375
Juazeiro	1.306	1.306	20.374	15.600	19.762
Sento Sé	15	15	180	12.000	149
Sobradinho	60	60	600	10.000	570
Bacia do Rio Grande	123	123	3.021	24.561	3.624
Barreiras	22	22	539	24.500	646
Formosa do Rio Preto	75	75	1.845	24.600	2.214
São Desidério	26	26	637	24.500	764
Bacia do Paramirim	175	175	2.025	11.571	1.379
Caturama	40	40	400	10.000	272
Érico Cardoso	45	45	495	11.000	336
Ibipitanga	10	10	170	17.000	119
Paramirim	60	60	720	12.000	489
Rio do Pires	20	20	240	12.000	163
Sertão Produtivo	12.518	12.518	189.362	15.127	128.423
Caculé	12	12	104	8.667	74
Caetité	30	30	345	11.500	248
Contendas do Sincorá	115	115	2.070	18.000	1.324
Dom Basílio	6.000	6.000	90.000	15.000	61.200
Guanambi	3	3	45	15.000	38
Ibiassucê	12	12	104	8.667	74
Ituaçu	200	200	4.000	20.000	2.400
Livramento de Nossa Senhora	6.000	6.000	90.000	15.000	61.200
Sebastião Laranjeiras	30	30	510	17.000	433
Tanhaçu	100	100	2.000	20.000	1.300
Urandi	16	16	184	11.500	132
Piemonte do Paraguaçu	95	95	1.225	12.895	985
laçu	10	10	200	20.000	136
Itaberaba	5	5	75	15.000	51
Piritiba	26	26	312	12.000	265

3.2.2 Área plantada e colhida, quantidade produzida, rendimento médio e valor das culturas permanentes, segundo o território de identidade e municípios – Bahia – 2011

(continuação)

Território de identidade e municípios	Área plantada (ha)	Área colhida (ha)	Quantidade produzida (t)	Rendimento médio (kg/ha)	Valor da produção (R\$1.000,00)
Ruy Barbosa	2	2	14	7.000	9
Tapiramutá	52	52	624	12.000	524
Piemonte da Diamantina	13	13	72	5.538	59
Capim Grosso	4	4	28	7.000	22
Mirangaba	5	5	20	4.000	17
Saúde	4	4	24	6.000	20
Litoral Norte e Agreste Baiano	7.326	7.326	71.774	9.797	66.270
Acajutiba	10	10	60	6.000	55
Alagoinhas	9	9	78	8.667	71
Aporá	10	10	100	10.000	93
Araçás	2	2	16	8.000	14
Conde	100	100	870	8.700	809
Crisópolis	18	18	198	11.000	184
Entre Rios	20	20	174	8.700	161
Esplanada	1.100	1.100	9.570	8.700	8.995
Inhambupe	190	190	2.090	11.000	1.964
Itapicuru	200	200	1.740	8.700	974
Jandaíra	1.500	1.500	15.000	10.000	14.100
Mata de São João	80	80	1.120	14.000	1.041
Olindina	28	28	244	8.714	136
Pojuca	14	14	122	8.714	113
Rio Real	4.000	4.000	40.000	10.000	37.200
Sátiro Dias	45	45	392	8.711	360
Portal do Sertão	148	148	2.509	16.953	2.327
Água Fria	2	2	36	18.000	34
Amélia Rodrigues	6	6	65	10.833	65
Conceição da Feira	4	4	40	10.000	38
Conceição do Jacuípe	8	8	144	18.000	133
Coração de Maria	16	16	288	18.000	270
Feira de Santana	26	26	468	18.000	435
Ipecaetá	3	3	54	18.000	49
Irará	19	19	342	18.000	314
Santa Bárbara	11	11	198	18.000	186
Santanópolis	4	4	48	12.000	44
Santo Estêvão	19	19	342	18.000	314
São Gonçalo dos Campos	24	24	432	18.000	393
Teodoro Sampaio	6	6	52	8.667	52
Vitória da Conquista	559	559	7.572	13.546	5.769
Anagé	20	20	174	8.700	125
Barra do Choça	100	100	1.200	12.000	984
Encruzilhada	29	29	348	12.000	250
Mirante	150	150	2.250	15.000	1.440

3.2.2 Área plantada e colhida, quantidade produzida, rendimento médio e valor das culturas permanentes, segundo o território de identidade e municípios – Bahia – 2011

(continuação)

Território de identidade e municípios	Área plantada (ha)	Área colhida (ha)	Quantidade produzida (t)	Rendimento médio (kg/ha)	Valor da produção (R\$1.000,00)
Planalto	60	60	600	10.000	540
Poções	100	100	1.500	15.000	1.350
Vitória da Conquista	100	100	1.500	15.000	1.080
Recôncavo	110	110	1.207	10.973	1.078
Cabaceiras do Paraguaçu	5	5	50	10.000	48
Cachoeira	9	9	90	10.000	87
Cruz das Almas	4	4	72	18.000	56
Dom Macêdo Costa	3	3	30	10.000	27
Governador Mangabeira	7	7	70	10.000	67
Maragogipe	10	10	100	10.000	97
Muniz Ferreira	8	8	96	12.000	86
Muritiba	3	3	30	10.000	29
Santo Amaro	12	12	104	8.667	101
Santo Antônio de Jesus	22	22	220	10.000	198
São Felipe	7	7	119	17.000	85
São Félix	3	3	30	10.000	29
São Sebastião do Passé	6	6	52	8.667	52
Sapeaçu	5	5	90	18.000	68
Varzedo	6	6	54	9.000	48
Médio Rio de Contas	839	839	12.637	15.062	8.905
Aiquara	20	20	400	20.000	256
Apuarema	170	170	2.210	13.000	1.768
Barra do Rocha	10	10	108	10.800	105
Boa Nova	100	100	1.200	12.000	768
Dário Meira	18	18	198	11.000	198
Ibirataia	34	34	357	10.500	321
Ipiaú	18	18	216	12.000	211
Itagi	105	105	1.575	15.000	1.008
Itagibá	8	8	72	9.000	75
Itamarí	7	7	70	10.000	63
Jequié	95	95	1.900	20.000	1.216
Jitaúna	90	90	1.800	20.000	1.152
Manoel Vitorino	115	115	2.070	18.000	1.324
Nova Ibiá	9	9	81	9.000	76
Ubatã	40	40	380	9.500	364
Itaparica	12	12	158	13.167	136
Abaré	3	3	30	10.000	26
Glória	5	5	70	14.000	59
Paulo Afonso	1	1	13	13.000	11
Rodelas	3	3	45	15.000	40
Piemonte Norte do Itapicuru	123	123	3.335	27.114	3.333
Caldeirão Grande	7	7	42	6.000	36
Campo Formoso	37	37	289	7.811	289

3.2.2 Área plantada e colhida, quantidade produzida, rendimento médio e valor das culturas permanentes, segundo o território de identidade e municípios – Bahia – 2011

(continuação)

Território de identidade e municípios	Área plantada (ha)	Área colhida (ha)	Quantidade produzida (t)	Rendimento médio (kg/ha)	Valor da produção (R\$1.000,00)
Ponto Novo	74	74	2.960	40.000	2.960
Senhor do Bonfim	5	5	44	8.800	48
Metropolitano de Salvador	147	147	2.037	13.857	1.893
Camaçari	140	140	1.960	14.000	1.822
Dias D'Ávila	7	7	77	11.000	71
Costa do Descobrimento	180	180	2.700	15.000	1.931
Belmonte	10	10	150	15.000	105
Eunápolis	110	110	1.650	15.000	1.188
Porto Seguro	46	46	690	15.000	489
Santa Cruz Cabrália	14	14	210	15.000	149
Marmelo					
Estado da Bahia	10	10	50	5.000	90
Chapada Diamantina	10	10	50	5.000	90
Morro do Chapéu	10	10	50	5.000	90
Palmito					
Estado da Bahia	3.016	3.016	20.211	6.701	9.970
Litoral Sul	262	262	886	3.382	442
Arataca	100	100	320	3.200	160
Buerarema	15	15	53	3.533	26
Camacan	80	80	280	3.500	140
Floresta Azul	2	2	8	4.000	4
Jussari	10	10	36	3.600	18
Mascote	10	10	36	3.600	18
Santa Luzia	45	45	153	3.400	76
Baixo Sul	2.540	2.540	19.001	7.481	9.316
Camamu	450	450	3.510	7.800	1.755
Ibirapitanga	25	25	84	3.360	61
Igrapiúna	1.170	1.170	8.424	7.200	4.212
Ituberá	519	519	4.048	7.800	1.821
Nilo Peçanha	35	35	266	7.600	133
Piraí do Norte	148	148	1.154	7.797	577
Presidente Tancredo Neves	15	15	114	7.600	57
Taperoá	148	148	1.155	7.804	577
Valença	30	30	246	8.200	123
Extremo Sul	82	82	126	1.537	69
Itanhém	45	45	68	1.511	40
Jucuruçu	2	2	3	1.500	1

3.2.2 Área plantada e colhida, quantidade produzida, rendimento médio e valor das culturas permanentes, segundo o território de identidade e municípios – Bahia – 2011

(continuação)

Território de identidade e municípios	Área plantada (ha)	Área colhida (ha)	Quantidade produzida (t)	Rendimento médio (kg/ha)	Valor da produção (R\$1.000,00)
Nova Viçosa	5	5	10	2.000	6
Prado	30	30	45	1.500	22
Médio Rio de Contas	132	132	198	1.500	138
Barra do Rocha	4	4	11	2.750	6
Ibirataia	28	28	97	3.464	60
Itagi	100	100	90	900	72

Pimenta-do-reino

Estado da Bahia	1.814	1.814	4.011	2.211	18.378
Litoral Sul	62	62	93	1.500	396
Arataca	1	1	2	2.000	8
Ilhéus	10	10	10	1.000	44
Itabuna	1	1	3	3.000	12
Maraú	15	15	18	1.200	75
Santa Luzia	5	5	18	3.600	72
Una	20	20	24	1.200	105
Uruçuca	10	10	18	1.800	80
Baixo Sul	1.053	1.053	1.677	1.593	8.074
Camamu	73	73	110	1.506	528
Gandu	24	24	34	1.417	142
Igrapiúna	22	22	33	1.500	158
Ituberá	234	234	351	1.500	1.755
Jaguaripe	5	5	11	2.200	46
Nilo Peçanha	70	70	105	1.500	504
Pirai do Norte	18	18	25	1.389	122
Presidente Tancredo Neves	157	157	236	1.503	1.180
Taperoá	161	161	242	1.503	1.210
Teolândia	28	28	52	1.857	218
Valença	170	170	255	1.500	1.275
Wenceslau Guimarães	91	91	223	2.451	936
Extremo Sul	403	403	1.349	3.347	6.241
Alcobaça	90	90	315	3.500	1.323
Caravelas	60	60	180	3.000	864
Ibirapoã	5	5	20	4.000	84
Itamaraju	90	90	315	3.500	1.543
Itanhém	40	40	120	3.000	504
Jucuruçu	28	28	84	3.000	411
Prado	90	90	315	3.500	1.512
Vale do Jequiçá	39	39	58	1.487	280
Jiquiriçá	14	14	20	1.428	98
Laje	12	12	18	1.500	86
Mutuípe	13	13	20	1.538	96

3.2.2 Área plantada e colhida, quantidade produzida, rendimento médio e valor das culturas permanentes, segundo o território de identidade e municípios – Bahia – 2011

(continuação)

Território de identidade e municípios	Área plantada (ha)	Área colhida (ha)	Quantidade produzida (t)	Rendimento médio (kg/ha)	Valor da produção (R\$1.000,00)
Recôncavo	7	7	14	2.000	54
Nazaré	5	5	10	2.000	38
Santo Antônio de Jesus	2	2	4	2.000	16
Médio Rio de Contas	34	34	90	2.647	371
Ibirataia	4	4	7	1.750	29
Itagi	5	5	14	2.800	57
Itamari	2	2	4	2.000	17
Jequié	5	5	15	3.000	63
Jitaúna	15	15	45	3.000	184
Nova Ibiá	3	3	5	1.667	21
Costa do Descobrimento	216	216	730	3.380	2.953
Belmonte	30	30	30	1.000	123
Eunápolis	86	86	301	3.500	1.210
Itabela	10	10	39	3.900	159
Porto Seguro	60	60	240	4.000	972
Santa Cruz Cabrália	30	30	120	4.000	489
Sisal ou agave (fibra)					
Estado da Bahia	275.389	275.389	275.008	998	255.838
Irecê	1.580	1.580	1.362	862	1.236
Barra do Mendes	120	120	108	900	98
Barro Alto	250	250	175	700	159
Canarana	520	520	468	900	425
Ibipeba	250	250	225	900	204
Ibititá	300	300	270	900	245
João Dourado	120	120	96	800	87
Presidente Dutra	20	20	20	1.000	18
Chapada Diamantina	12.923	12.923	15.316	1.185	15.833
Bonito	10	10	9	900	7
Iraquara	630	630	630	1.000	630
Morro do Chapéu	12.000	12.000	14.400	1.200	14.976
Souto Soares	250	250	250	1.000	200
Utinga	30	30	24	800	19
Wagner	3	3	3	1.000	1
Sisal	126.767	126.767	135.715	1.071	114.575
Araci	12.000	12.000	13.200	1.100	11.880
Barrocas	4.960	4.960	5.456	1.100	4.910
Cansanção	5.000	5.000	6.000	1.200	5.400
Conceição do Coité	22.000	22.000	26.400	1.200	21.120
Itiúba	6.345	6.345	5.393	850	5.393
Monte Santo	6.000	6.000	7.200	1.200	6.480

3.2.2 Área plantada e colhida, quantidade produzida, rendimento médio e valor das culturas permanentes, segundo o território de identidade e municípios – Bahia – 2011

(continuação)

Território de identidade e municípios	Área plantada (ha)	Área colhida (ha)	Quantidade produzida (t)	Rendimento médio (kg/ha)	Valor da produção (R\$1.000,00)
Nordestina	2.200	2.200	1.980	900	1.584
Queimadas	5.500	5.500	4.950	900	3.960
Quijingue	3.300	3.300	2.640	800	2.376
Retrolândia	6.500	6.500	5.850	900	4.680
Santaluz	33.000	33.000	33.000	1.000	27.720
São Domingos	6.400	6.400	7.680	1.200	6.144
Serrinha	12	12	11	917	9
Teofilândia	1.250	1.250	1.375	1.100	1.237
Tucano	300	300	180	600	162
Valente	12.000	12.000	14.400	1.200	11.520
Vale do Jequiçá	1.860	1.860	1.366	734	1.554
Brejões	450	450	338	751	371
Cravolândia	120	120	90	750	85
Irajuba	180	180	135	750	148
Milagres	110	110	83	755	99
Nova Itarana	700	700	525	750	630
Planaltino	100	100	65	650	78
Santa Inês	200	200	130	650	143
Sertão do São Francisco	1.380	1.380	944	684	849
Canudos	580	580	464	800	417
Uauá	800	800	480	600	432
Piemonte do Paraguaçu	465	465	398	856	352
Itatim	25	25	20	800	18
Lajedinho	25	25	18	720	14
Piritiba	50	50	50	1.000	42
Santa Terezinha	5	5	4	800	3
Tapiramutá	360	360	306	850	275
Bacia do Jacuípe	2.860	2.860	2.595	907	2.423
Capela do Alto Alegre	250	250	250	1.000	225
Gavião	360	360	360	1.000	324
Mairi	20	20	20	1.000	18
Nova Fátima	420	420	420	1.000	378
Pé de Serra	150	150	150	1.000	135
Quixabeira	160	160	144	900	122
Riachão do Jacuípe	210	210	210	1.000	189
São José do Jacuípe	1.200	1.200	960	800	960
Várzea do Poço	90	90	81	900	72
Piemonte da Diamantina	44.770	44.770	42.947	959	44.703
Caém	40	40	36	900	32
Capim Grosso	500	500	350	700	367
Jacobina	13.000	13.000	11.700	900	12.285
Miguel Calmon	180	180	126	700	131

3.2.2 Área plantada e colhida, quantidade produzida, rendimento médio e valor das culturas permanentes, segundo o território de identidade e municípios – Bahia – 2011

(continuação)

Território de identidade e municípios	Área plantada (ha)	Área colhida (ha)	Quantidade produzida (t)	Rendimento médio (kg/ha)	Valor da produção (R\$1.000,00)
Mirangaba	5.000	5.000	4.500	900	4.725
Ourolândia	10.000	10.000	9.000	900	9.360
Serrolândia	50	50	35	700	35
Umburanas	5.000	5.000	4.000	800	4.040
Várzea Nova	11.000	11.000	13.200	1.200	13.728
Semiárido Nordeste II	340	340	204	600	183
Euclides da Cunha	340	340	204	600	183
Piemonte Norte do Itapicuru	82.444	82.444	74.161	900	74.116
Andorinha	22	22	19	864	19
Caldeirão Grande	60	60	51	850	45
Campo Formoso	82.000	82.000	73.800	900	73.800
Pindobaçu	42	42	35	833	35
Ponto Novo	320	320	256	800	217
Tangerina					
Estado da Bahia	763	763	14.328	18.778	6.096
Chapada Diamantina	2	2	40	20.000	20
Seabra	2	2	40	20.000	20
Baixo Sul	13	13	131	10.077	108
Gandu	5	5	53	10.600	47
Wenceslau Guimarães	8	8	78	9.750	61
Extremo Sul	5	5	70	14.000	29
Itamaraju	5	5	70	14.000	29
Bacia do Rio Grande	65	65	813	12.508	300
Barreiras	60	60	750	12.500	277
São Desidério	5	5	63	12.600	23
Litoral Norte e Agreste Baiano	300	300	6.000	20.000	2.760
Rio Real	300	300	6.000	20.000	2.760
Recôncavo	368	368	7.206	19.582	2.822
Castro Alves	10	10	210	21.000	50
Conceição do Almeida	8	8	184	23.000	44
Cruz das Almas	12	12	300	25.000	72
Santo Antônio de Jesus	320	320	6.080	19.000	2.553
São Felipe	8	8	192	24.000	46
Sapeaçu	10	10	240	24.000	57

3.2.2 Área plantada e colhida, quantidade produzida, rendimento médio e valor das culturas permanentes, segundo o território de identidade e municípios – Bahia – 2011

(continuação)

Território de identidade e municípios	Área plantada (ha)	Área colhida (ha)	Quantidade produzida (t)	Rendimento médio (kg/ha)	Valor da produção (R\$1.000,00)
Médio Rio de Contas	10	10	68	6.800	51
Ibirataia	5	5	25	5.000	18
Ubatã	5	5	43	8.600	33

Urucum (semente)

Estado da Bahia	1.109	1.109	1.149	1.036	1.661
Baixo Sul	344	344	488	1.419	730
Camamu	38	38	57	1.500	85
Gandu	3	3	2	667	2
Igrapiúna	13	13	18	1.385	27
Ituberá	20	20	28	1.400	42
Nilo Peçanha	21	21	32	1.524	48
Pirai do Norte	10	10	14	1.400	21
Presidente Tancredo Neves	19	19	29	1.526	43
Taperoá	120	120	168	1.400	252
Valença	100	100	140	1.400	210
Extremo Sul	540	540	324	600	486
Alcobaça	270	270	162	600	243
Caravelas	100	100	60	600	90
Itamaraju	110	110	66	600	99
Prado	60	60	36	600	54
Vale do Jequiçá	16	16	22	1.375	32
Jiquiriçá	5	5	7	1.400	10
Laje	5	5	7	1.400	10
Mutuípe	6	6	8	1.333	12
Vitória da Conquista	9	9	7	778	10
Vitória da Conquista	9	9	7	778	10
Costa do Descobrimento	200	200	308	1.540	399
Eunápolis	70	70	126	1.800	163
Itabela	50	50	70	1.400	91
Porto Seguro	80	80	112	1.400	145

Uva

Estado da Bahia	2.718	2.718	65.176	23.979	201.118
Vale do Jequiçá	10	10	100	10.000	170
Elísio Medrado	10	10	100	10.000	170
Sertão do São Francisco	2.674	2.674	64.335	24.059	199.506
Casa Nova	868	868	19.096	22.000	57.288
Curaçá	61	61	1.403	23.000	3.998

3.2.2 Área plantada e colhida, quantidade produzida, rendimento médio e valor das culturas permanentes, segundo o território de identidade e municípios – Bahia – 2011

(conclusão)

Território de identidade e municípios	Área plantada (ha)	Área colhida (ha)	Quantidade produzida (t)	Rendimento médio (kg/ha)	Valor da produção (R\$1.000,00)
Juazeiro	1.707	1.707	43.016	25.200	135.758
Sento Sé	8	8	160	20.000	456
Sobradinho	30	30	660	22.000	2.006
Bacia do Rio Grande	11	11	286	26.000	629
Barreiras	11	11	286	26.000	629
Sertão Produtivo	6	6	171	28.500	298
Guanambi	3	3	84	28.000	142
Sebastião Laranjeiras	3	3	87	29.000	156
Piemonte do Paraguaçu	5	5	70	14.000	140
Santa Terezinha	5	5	70	14.000	140
Vitória da Conquista	4	4	44	11.000	74
Caraíbas	4	4	44	11.000	74
Itaparica	8	8	170	21.250	297
Paulo Afonso	8	8	170	21.250	297

Fonte: IBGE-PAM.

Nota: Quando o total do Estado for diferente da soma dos municípios será em virtude das aproximações.

(1) Quantidade produzida em mil frutos e rendimento médio em frutos por hectares.

3.2.3 Quantidade produzida e valor da produção na extração vegetal – Bahia – 2009-2011

Produtos	Quantidade (t)			Valor (R\$ 1.000,00)		
	2009	2010	2011	2009	2010	2011
Alimentícios						
Açaí (fruto)	180	160	150	216	240	180
Castanha de cajú	2.349	2.269	1.756	2.236	2.634	2.049
Mangaba (fruto)	138	142	128	198	198	200
Palmito	2	2	1	1	1	1
Umbu (fruto)	8.402	8.624	8.165	5.945	6.622	6.700
Aromáticos, medicinais tóxicos e corantes						
Jaborandi (folha)	1	...	1
Borrachas						
Hevea (látex coagulado)	5	5	8	6	7	9
Fibras						
Buriti	56	69	67	110	139	232
Piaçava	70.542	61.538	59.360	107.783	114.535	120.340
Outras	1	1	1	1	1	1
Carvão vegetal						
Lenha (m³)	143.531	131.156	115.385	41.966	41.923	51.280
Lenha (m³)	10.118.831	9.263.509	9.171.091	118.816	107.011	134.130
Madeira em tora (m³)	1.084.227	1.052.983	1.068.079	253.376	237.908	183.434
Oleaginosos						
Babaçu (amêndoa)	335	352	308	275	291	313
Licuri (coquilho)	4.579	4.238	4.147	3.759	3.571	4.052
Pequi (amêndoa)	321	319	323	470	498	549
Tucum	-	-	1	-	-	...
Outros	...	1	-	-
Tanantes						
Angico (casca)	72	118	101	40	61	62
Barbatimão (casca)	7	7	7	9	9	9

Fonte: IBGE-PEV.

3.2.4 Quantidade produzida e valor da produção na silvicultura – Bahia – 2009-2011

Produtos	Quantidade (m³)			Valor (R\$1.000,00)		
	2009	2010	2011	2009	2010	2011
Carvão vegetal (t)	182.716	199.928	161.055	47.515	76.704	68.228
Lenha	1.081.550	1.021.710	967.154	12.547	7.759	15.037
Madeira em tora para papel e celulose	14.674.553	14.707.593	17.187.851	555.285	781.747	1.095.133
Madeira em tora para outras finalidades	1.879.211	521.762	474.429	20.998	27.597	21.478
Resina (t)	1.500	1.500	1.503	7.200	7.500	7.667

Fonte: IBGE-Silvicultura.

3.3 Produção animal

3.3.1 Efetivo dos rebanhos, segundo o território de identidade e municípios – Bahia – 2011

(continua)

Território de identidade e municípios	Efetivo (cabeças)								
	Asininos	Bovinos	Bubalinos	Caprinos	Coelhos	Equinos	Muare	Ovinos	Suínos
Estado da Bahia	254.277	10.667.903	27.171	2.741.818	2.583	555.905	274.666	3.072.176	1.620.697
Irecê	8.158	198.309	-	130.033	-	11.131	5.033	128.087	66.443
América Dourada	140	8.500	-	9.730	-	280	105	5.080	1.810
Barra do Mendes	420	11.500	-	9.500	-	620	350	4.500	4.490
Barro Alto	105	6.200	-	2.800	-	170	70	2.850	2.580
Cafarnaum	38	8.329	-	4.320	-	550	155	5.670	700
Canarana	150	13.000	-	2.500	-	360	145	4.900	4.190
Central	899	12.508	-	11.442	-	1.114	172	3.893	3.737
Gentio do Ouro	1.339	6.369	-	6.875	-	1.880	802	5.766	2.863
Ibipeba	620	8.700	-	4.100	-	1.300	550	6.350	3.990
Ibititá	115	8.800	-	3.700	-	620	260	7.300	4.990
Ipupiara	110	6.100	-	2.280	-	180	4	1.550	525
Irecê	150	28.000	-	1.650	-	380	140	4.000	4.250
Itaguaçu da Bahia	370	7.926	-	6.097	-	129	101	7.816	3.271
João Dourado	210	16.500	-	800	-	680	210	6.500	2.770
Jussara	350	8.000	-	14.000	-	520	620	9.000	2.230
Lapão	140	6.000	-	2.200	-	520	80	6.200	2.920
Mulungu do Morro	20	4.580	-	3.250	-	220	90	400	580
Presidente Dutra	520	4.200	-	2.150	-	280	350	3.200	1.660
São Gabriel	140	6.500	-	7.300	-	650	480	12.000	2.670
Uibaí	520	2.650	-	3.300	-	320	145	3.800	3.920
Xique-Xique	1.802	23.947	-	32.039	-	358	204	27.312	12.297
Velho Chico	15.251	664.259	-	83.940	-	36.461	8.298	65.064	113.095
Barra	1.150	30.090	-	8.150	-	985	590	4.200	5.450
Bom Jesus da Lapa	3.317	52.990	-	10.739	-	2.153	1.523	8.747	16.522
Brotas de Macaúbas	245	12.630	-	5.800	-	415	46	900	785
Carinhanha	100	47.831	-	1.730	-	2.200	280	4.600	6.170
Feira da Mata	123	33.215	-	1.715	-	1.133	319	1.023	10.033
Ibotirama	480	18.600	-	1.800	-	820	65	1.400	635
Igaporã	67	21.688	-	2.163	-	1.193	299	5.864	9.465
Malhada	95	65.412	-	2.500	-	1.650	450	4.100	5.630
Matina	160	18.500	-	1.600	-	1.900	550	2.500	6.800
Morpará	138	19.600	-	778	-	460	37	600	450
Muquém do São Francisco	255	106.947	-	3.160	-	1.360	140	2.165	1.425
Oliveira dos Brejinhos	365	20.500	-	21.200	-	820	113	10.060	6.220
Paratinga	1.349	37.557	-	6.013	-	2.557	838	1.273	13.213
Riacho de Santana	2.757	64.129	-	6.015	-	6.695	1.436	9.257	13.309
Serra do Ramalho	1.593	78.997	-	8.193	-	7.831	947	5.639	8.050
Sítio do Mato	3.057	35.573	-	2.384	-	4.289	665	2.736	8.938
Chapada Diamantina	6.948	328.080	30	49.106	750	18.751	10.634	34.910	36.118
Abaíra	480	4.130	-	2.050	-	370	550	2.340	1.090
Andaraí	444	18.477	4	765	-	843	82	965	1.646

3.3.1 Efetivo dos rebanhos, segundo o território de identidade e municípios – Bahia – 2011

(continuação)

Território de identidade e municípios	Efetivo (cabeças)								
	Asininos	Bovinos	Bubalinos	Caprinos	Coelhos	Equinos	Muare	Ovinos	Suínos
Barra da Estiva	481	13.357	-	9.314	-	5.227	3.912	2.085	6.548
Boninal	64	16.837	-	273	-	136	216	157	881
Bonito	27	9.980	-	1.850	700	185	13	2.480	810
Ibicoara	398	2.131	-	836	-	1.553	2.047	698	2.009
Ibitiara	126	19.757	-	6.212	-	546	77	3.581	1.684
Iramaia	998	31.208	7	4.099	-	1.398	573	686	1.111
Iraquara	97	10.379	-	383	-	325	99	361	1.312
Itaeté	678	28.128	19	4.081	-	1.169	873	1.623	3.744
Jussiape	425	10.240	-	640	-	830	375	1.700	1.065
Lençóis	63	1.357	-	90	-	274	59	270	289
Marcionílio Souza	385	37.490	-	4.150	-	870	145	7.956	2.830
Morro do Chapéu	335	32.420	-	7.700	50	1.250	200	4.800	1.030
Mucugê	7	4.831	-	75	-	243	60	333	247
Nova Redenção	199	13.787	-	990	-	659	29	65	596
Novo Horizonte	163	10.015	-	1.511	-	263	140	1.010	1.373
Palmeiras	133	3.519	-	493	-	202	37	477	391
Piatã	430	8.975	-	550	-	520	450	700	1.980
Rio de Contas	375	7.920	-	200	-	240	295	265	1.510
Seabra	387	20.446	-	1.190	-	739	109	1.372	1.101
Souto Soares	53	3.293	-	874	-	424	110	151	1.004
Utinga	55	13.500	-	470	-	105	58	190	805
Wagner	145	5.903	-	310	-	380	125	645	1.062
Sisal	15.456	329.357	295	253.105	-	14.659	6.254	454.997	88.038
Araci	806	19.063	-	8.591	-	721	408	5.281	9.812
Barrocas	131	5.392	-	789	-	179	53	3.864	2.513
Biritinga	110	11.332	-	416	-	781	58	2.010	3.558
Candeal	340	21.497	-	516	-	600	190	5.000	1.205
Cansanção	4.200	13.100	146	34.200	-	1.210	1.710	37.200	4.490
Conceição do Coité	1.250	28.800	-	6.750	-	870	428	30.500	3.800
Ichu	180	6.412	-	298	-	400	120	2.150	2.290
Itiúba	832	32.179	-	29.467	-	665	182	19.655	8.921
Lamarão	123	6.638	-	65	-	416	80	1.420	4.840
Monte Santo	1.650	23.500	-	89.600	-	1.380	472	117.000	13.050
Nordestina	630	6.500	-	9.450	-	520	190	12.800	1.530
Queimadas	1.250	21.500	-	17.500	-	1.780	430	37.500	2.800
Quijingue	950	19.800	-	24.600	-	780	480	61.300	835
Retirolândia	150	5.200	-	2.900	-	78	100	13.500	870
Santaluz	1.280	26.500	-	17.200	-	1.820	480	37.800	1.330
São Domingos	215	4.750	-	3.480	-	220	82	13.800	1.060
Serrinha	222	23.743	100	1.010	-	882	216	3.608	13.791
Teofilândia	502	10.151	-	1.623	-	547	121	7.109	7.928
Tucano	430	35.800	49	1.550	-	600	394	29.700	2.990
Valente	205	7.500	-	3.100	-	210	60	13.800	425
Litoral Sul	2.388	462.435	2.145	10.910	-	17.429	40.854	11.050	46.762
Almadina	6	11.790	-	950	-	480	1.280	875	2.300
Arataca	170	1.650	-	-	-	290	1.200	50	215

3.3.1 Efetivo dos rebanhos, segundo o território de identidade e municípios – Bahia – 2011

(continuação)

Território de identidade e municípios	Efetivo (cabeças)								
	Asininos	Bovinos	Bubalinos	Caprinos	Coelhos	Equinos	Muarees	Ovinos	Suínos
Aurelino Leal	-	20.880	2	1.050	-	560	2.700	-	2.592
Barro Preto	-	3.790	-	900	-	130	1.510	-	1.020
Buerarema	65	9.900	-	40	-	135	800	90	305
Camacan	180	14.900	64	70	-	480	2.200	80	315
Canavieiras	5	51.940	-	-	-	360	1.440	730	5.390
Coaraci	2	8.880	23	980	-	346	388	-	2.050
Floresta Azul	420	26.300	38	100	-	1.250	750	510	315
Ibicaraí	100	19.000	35	30	-	270	2.200	80	185
Ilhéus	65	17.200	380	1.750	-	1.950	3.420	1.300	10.370
Itabuna	100	22.800	4	-	-	210	1.100	210	1.390
Itacaré	5	2.890	14	-	-	750	940	410	980
Itaju do Colônia	480	65.500	72	1.150	-	4.000	1.800	1.620	850
Itajuípe	-	3.865	-	430	-	380	3.450	345	1.510
Itapé	100	42.350	5	110	-	750	1.300	850	405
Itapitanga	14	36.630	-	1.210	-	480	580	965	3.520
Jussari	42	18.200	935	65	-	700	1.600	200	285
Maraú	2	3.180	-	530	-	370	536	348	3.850
Mascote	170	18.700	11	120	-	500	1.050	230	1.550
Pau Brasil	300	32.760	80	550	-	1.800	2.400	600	1.910
Santa Luzia	65	10.690	132	-	-	115	490	105	730
São José da Vitória	32	2.300	-	45	-	45	650	34	265
Ubaitaba	-	4.754	-	-	-	295	460	-	1.520
Una	65	8.110	-	830	-	488	4.180	590	1.290
Uruçuca	-	3.476	350	-	-	295	2.430	828	1.650
Baixo Sul	6.791	60.863	261	1.003	-	7.387	20.341	1.177	45.386
Aratuípe	220	5.787	-	-	-	530	465	70	941
Cairu	230	200	-	-	-	160	830	-	1.640
Camamu	700	4.134	95	50	-	400	2.300	-	6.680
Gandu	135	3.999	-	110	-	280	1.010	285	225
Ibirapitanga	85	2.959	-	52	-	210	1.450	158	415
Igrapiúna	290	270	-	-	-	200	1.400	-	3.730
Ituberá	208	207	-	-	-	490	1.350	-	1.510
Jaguaripe	256	7.181	136	49	-	556	656	40	3.874
Nilo Peçanha	280	962	-	-	-	170	1.980	-	820
Pirai do Norte	-	2.648	-	170	-	330	350	-	570
Presidente Tancredo Neves	1.550	7.952	-	-	-	730	2.000	-	5.870
Taperoá	340	1.850	8	-	-	420	1.320	-	3.500
Teolândia	285	4.302	-	82	-	250	915	58	390
Valença	1.700	10.192	22	370	-	2.231	2.680	240	14.200
Wenceslau Guimarães	512	8.220	-	120	-	430	1.635	326	1.021
Extremo Sul	12.700	998.717	3.325	5.885	-	27.289	18.175	13.027	57.435
Alcobaça	260	35.577	8	350	-	930	460	580	1.450
Caravelas	500	55.813	22	400	-	1.116	345	1.400	1.730
Ibirapôa	710	46.564	6	440	-	1.150	1.000	1.200	3.010

3.3.1 Efetivo dos rebanhos, segundo o território de identidade e municípios – Bahia – 2011

(continuação)

Território de identidade e municípios	Efetivo (cabeças)								
	Asininos	Bovinos	Bubalinos	Caprinos	Coelhos	Equinos	Muare	Ovinos	Suínos
Itamaraju	1.230	169.221	398	490	-	3.050	1.650	239	3.000
Itanhém	1.300	147.140	660	530	-	4.673	2.420	2.300	9.200
Jucuruçu	1.200	95.200	288	550	-	1.800	1.420	705	2.500
Lajedão	350	48.498	129	270	-	2.254	2.300	700	1.940
Medeiros Neto	1.420	109.957	777	600	-	2.956	2.150	1.800	6.200
Mucuri	1.880	46.292	-	370	-	2.930	1.850	860	6.690
Nova Viçosa	2.200	31.355	-	660	-	2.150	1.300	660	3.135
Prado	520	79.285	821	315	-	1.250	280	1.127	2.890
Teixeira de Freitas	530	80.735	32	610	-	1.867	2.100	956	13.440
Vereda	600	53.080	184	300	-	1.163	900	500	2.250

Médio Sudoeste da Bahia	5.454	916.204	3.354	7.382	-	23.325	13.830	28.576	31.856
Caatiba	1.324	46.557	70	2.775	-	766	549	8.355	2.142
Firmino Alves	396	17.208	304	196	-	471	1.217	890	812
Ibicuí	270	86.700	42	225	-	4.200	800	1.086	2.560
Iguaí	340	40.000	33	290	-	2.630	580	400	3.460
Itambé	729	115.578	343	727	-	5.235	1.574	2.176	6.875
Itapetinga	160	126.802	276	369	-	1.800	1.312	3.612	580
Itarantim	178	138.871	210	186	-	700	553	3.482	437
Itororó	648	25.101	532	513	-	1.954	1.798	1.434	2.170
Macarani	236	109.552	156	224	-	1.354	1.890	984	2.593
Maiquinique	144	54.643	1.145	286	-	230	366	1.616	3.824
Nova Canaã	390	52.000	140	460	-	1.200	410	680	4.600
Potiraguá	96	69.485	22	869	-	900	1.468	2.772	1.034
Santa Cruz da Vitória	543	33.707	81	262	-	1.885	1.313	1.089	769

Vale do Jequiriçá	21.283	280.842	27	90.419	-	32.111	15.792	33.985	39.970
Amargosa	529	24.993	-	1.057	-	1.406	1.963	227	3.223
Brejões	530	11.570	-	1.050	-	2.850	1.018	-	914
Cravolândia	840	5.850	-	3.770	-	1.050	980	-	1.860
Elísio Medrado	295	8.497	-	-	-	870	583	1.350	2.120
Irajuba	119	6.200	-	7.650	-	180	160	-	131
Itaquara	1.690	7.690	-	540	-	1.840	730	1.198	-
Itiruçu	2.699	11.120	-	2.100	-	4.217	612	-	562
Jaguaquara	7.120	25.700	-	5.330	-	4.980	980	2.350	3.120
Jiquiriçá	1.484	3.808	-	800	-	1.210	1.220	650	3.200
Lafayette Coutinho	248	13.560	27	729	-	1.890	448	310	1.260
Lagedo do Tabocal	820	8.300	-	10.300	-	1.180	585	7.850	775
Laje	790	20.270	-	280	-	1.070	2.400	1.240	5.130
Maracás	540	52.950	-	24.200	-	5.750	128	7.600	1.130
Milagres	65	6.230	-	6.100	-	88	25	-	355
Mutuípe	1.120	9.900	-	1.540	-	1.240	1.500	1.425	4.380
Nova Itarana	65	6.050	-	10.850	-	66	42	3.750	260
Planaltino	356	22.830	-	3.610	-	650	128	1.320	590
Santa Inês	750	7.914	-	9.510	-	780	950	2.130	455
São Miguel das Matas	548	9.510	-	143	-	474	590	605	1.975
Ubaíra	675	17.900	-	860	-	320	750	1.980	8.530

3.3.1 Efetivo dos rebanhos, segundo o território de identidade e municípios – Bahia – 2011

(continuação)

Território de identidade e municípios	Efetivo (cabeças)								
	Asininos	Bovinos	Bubalinos	Caprinos	Coelhos	Equinos	Muare	Ovinos	Suínos
Sertão do São Francisco	25.390	164.608	-	969.286	-	20.471	6.822	780.812	71.521
Campo Alegre de Lourdes	1.520	15.252	-	40.448	-	2.000	630	36.214	12.637
Canudos	751	4.950	-	88.500	-	460	315	28.500	2.840
Casa Nova	4.788	28.915	-	244.506	-	2.208	723	184.588	12.801
Curaçá	3.548	13.085	-	145.821	-	2.154	625	98.754	4.940
Juazeiro	3.980	17.500	-	147.862	-	3.954	1.511	146.872	5.874
Pilão Arcado	3.762	19.957	-	54.823	-	2.697	1.202	38.100	13.781
Remanso	3.550	27.801	-	65.500	-	3.850	650	82.781	9.805
Sento Sé	2.288	23.891	-	24.506	-	1.408	823	24.458	2.941
Sobradinho	403	4.457	-	17.320	-	590	88	19.545	812
Uauá	800	8.800	-	140.000	-	1.150	255	121.000	5.090
Bacia do Rio Grande	7.280	827.819	8	36.565	1.100	21.630	4.540	61.850	63.350
Angical	720	82.100	-	1.700	-	2.520	810	4.120	6.350
Baianópolis	400	32.350	-	950	-	800	230	1.650	4.450
Barreiras	530	101.600	-	2.150	-	2.400	500	8.700	6.230
Buritirama	575	24.950	-	8.280	-	600	195	4.390	1.410
Catolândia	140	12.000	-	75	-	890	105	165	995
Cotegipe	535	98.000	4	6.015	-	1.330	190	6.050	4.460
Cristópolis	460	24.420	-	900	-	1.500	465	700	3.955
Formosa do Rio Preto	470	53.455	-	1.280	-	2.450	180	3.600	6.080
Luís Eduardo Magalhães	180	33.870	-	350	1.100	780	215	5.750	2.655
Mansidão	325	16.990	-	3.940	-	280	100	4.125	3.180
Riachão das Neves	735	78.274	4	1.940	-	2.810	395	8.530	5.410
Santa Rita de Cássia	1.175	59.455	-	4.190	-	1.180	345	2.940	6.300
São Desidério	700	62.120	-	1.230	-	2.040	580	4.230	7.065
Wanderley	335	148.235	-	3.565	-	2.050	230	6.900	4.810
Bacia do Paramirim	3.753	125.347	-	44.050	-	9.640	4.353	45.395	38.984
Boquira	498	12.200	-	7.400	-	420	330	6.590	3.910
Botuporã	230	12.394	-	6.150	-	1.620	420	5.700	3.880
Caturama	210	13.738	-	3.860	-	660	295	3.745	3.224
Érico Cardoso	145	7.450	-	700	-	490	170	380	2.620
Ibipitanga	280	14.900	-	13.300	-	850	128	11.900	4.250
Macaúbas	920	30.000	-	3.750	-	2.750	1.350	4.800	9.400
Paramirim	500	14.280	-	6.600	-	1.320	820	8.820	3.180
Rio do Pires	650	8.965	-	1.240	-	750	460	2.100	3.060
Tanque Novo	320	11.420	-	1.050	-	780	380	1.360	5.460
Sertão Produtivo	2.853	490.614	-	157.353	-	40.592	13.973	117.094	148.556
Brumado	371	50.945	-	32.151	-	4.201	1.286	13.997	17.325
Caculé	69	20.670	-	3.321	-	958	241	2.450	11.050
Caetité	95	31.850	-	6.589	-	2.703	800	5.963	11.530
Candiba	66	23.526	-	310	-	600	270	1.810	1.450
Contendas do Sincorá	182	10.868	-	5.958	-	515	268	1.659	402

3.3.1 Efetivo dos rebanhos, segundo o território de identidade e municípios – Bahia – 2011

(continuação)

Território de identidade e municípios	Efetivo (cabeças)								
	Asininos	Bovinos	Bubalinos	Caprinos	Coelhos	Equinos	Muare	Ovinos	Suínos
Dom Basílio	120	10.104	-	3.380	-	690	140	4.970	2.875
Guanambi	112	55.873	-	1.930	-	3.900	510	8.710	3.580
Ibiassucê	45	15.435	-	2.301	-	987	98	2.695	12.164
Ituaçu	482	12.095	-	16.445	-	3.256	3.312	6.228	5.643
Iuiu	125	41.500	-	1.350	-	1.500	370	4.200	4.090
Lagoa Real	62	9.890	-	9.950	-	1.715	379	9.870	13.080
Livramento de Nossa Senhora	335	31.145	-	6.170	-	2.750	320	7.700	10.165
Malhada de Pedras	50	10.949	-	10.169	-	2.421	286	4.916	11.585
Palmas de Monte Alto	53	59.300	-	3.850	-	2.950	510	8.570	6.000
Pindaí	87	17.600	-	1.600	-	1.550	650	3.100	7.290
Rio do Antônio	48	15.000	-	4.581	-	1.660	1.310	4.225	4.100
Sebastião Laranjeiras	50	28.403	-	2.600	-	900	400	3.500	5.330
Tanhaçu	432	30.361	-	41.368	-	5.325	2.061	18.851	14.067
Urandi	69	15.100	-	3.330	-	2.011	762	3.680	6.830
Piemonte do Paraguaçu	7.918	465.453	452	51.415	165	26.897	4.300	90.843	46.870
Boa Vista do Tupim	700	63.000	148	4.480	-	2.500	370	4.650	7.089
Iaçu	860	51.800	7	13.210	-	1.950	260	10.478	4.790
Ibiquera	420	17.500	-	2.000	-	1.950	160	5.300	2.750
Itaberaba	1.050	63.307	32	7.780	-	3.800	275	7.180	8.354
Itatim	450	9.250	-	11.680	-	576	272	22.864	2.886
Lajedinho	435	19.211	-	915	-	1.145	348	980	2.546
Macajuba	270	21.800	-	1.090	-	1.020	145	4.500	3.700
Mundo Novo	310	61.350	-	900	-	2.750	172	2.650	870
Piritiba	1.090	31.720	-	1.100	-	2.350	650	2.800	745
Rafael Jambeiro	28	30.500	-	1.450	-	2.450	18	5.850	2.510
Ruy Barbosa	430	59.500	17	980	-	3.850	390	1.170	7.380
Santa Terezinha	895	16.600	18	5.430	-	806	850	20.421	2.805
Tapiramutá	980	19.915	230	400	165	1.750	390	2.000	445
Bacia do Jacuípe	7.846	456.581	28	47.352	-	14.731	3.055	194.009	38.658
Baixa Grande	510	33.900	-	8.750	-	920	78	18.200	1.400
Capela do Alto Alegre	564	32.522	-	2.670	-	968	293	5.559	2.542
Gavião	490	13.929	-	1.505	-	390	200	9.029	1.159
Ipirá	1.350	105.000	9	18.500	-	2.950	82	103.000	4.630
Mairi	175	37.800	-	980	-	2.850	480	2.950	3.020
Nova Fátima	160	16.999	-	671	-	150	75	3.354	869
Pé de Serra	1.213	35.905	-	2.290	-	1.143	426	16.158	3.021
Pintadas	160	34.000	14	2.920	-	520	92	12.500	1.750
Quixabeira	847	11.875	-	2.418	-	845	229	3.027	4.334
Riachão do Jacuípe	1.136	57.575	-	2.327	-	871	427	4.357	5.070
São José do Jacuípe	378	16.266	-	1.431	-	435	116	2.400	2.340
Serra Preta	115	32.500	5	1.180	-	720	140	8.200	1.730
Várzea da Roça	156	14.300	-	600	-	850	105	2.780	3.280
Várzea do Poço	592	14.010	-	1.110	-	1.119	312	2.495	3.513

3.3.1 Efetivo dos rebanhos, segundo o território de identidade e municípios – Bahia – 2011

(continuação)

Território de identidade e municípios	Efetivo (cabeças)								
	Asininos	Bovinos	Bubalinos	Caprinos	Coelhos	Equinos	Muare	Ovinos	Suínos
Piemonte da Diamantina	14.814	228.461	-	168.289	-	13.215	3.041	96.521	41.752
Caém	1.125	6.548	-	3.210	-	1.120	564	4.922	2.938
Capim Grosso	320	21.365	-	5.018	-	410	85	5.945	4.215
Jacobina	4.950	78.500	-	37.149	-	3.950	870	24.718	7.495
Miguel Calmon	4.150	46.196	-	26.919	-	2.250	452	11.483	6.337
Mirangaba	1.521	14.890	-	23.726	-	1.275	236	7.375	3.170
Ourolândia	325	15.841	-	36.418	-	632	-	15.510	2.358
Saúde	1.240	12.500	-	1.897	-	1.950	405	3.170	2.594
Serrolândia	598	13.500	-	4.702	-	538	254	5.598	6.120
Umburanas	485	6.109	-	23.250	-	590	105	10.800	6.225
Várzea Nova	100	13.012	-	6.000	-	500	70	7.000	300
Semiárido Nordeste II	9.400	408.271	136	74.368	-	21.150	7.710	232.159	39.123
A dustina	210	13.300	-	900	-	450	500	11.000	1.100
Antas	210	18.750	-	470	-	450	150	1.900	940
Banzaê	210	13.350	-	800	-	420	90	3.000	1.050
Cícero Dantas	800	31.340	-	1.000	-	1.400	350	9.000	2.440
Cipó	220	7.500	-	200	-	580	140	2.800	2.210
Coronel João Sá	980	26.578	16	8.138	-	1.980	950	19.500	1.570
Euclides da Cunha	380	39.500	-	1.080	-	1.410	430	47.000	2.420
Fátima	180	13.170	-	300	-	1.100	250	5.500	1.750
Heliópolis	340	16.580	-	1.500	-	850	130	7.500	880
Jeremoabo	1.120	53.500	-	39.237	-	2.080	790	40.268	3.800
Nova Soure	890	19.700	-	980	-	2.600	360	10.600	2.000
Novo Triunfo	300	7.900	-	1.600	-	350	110	2.200	780
Paripiranga	250	16.400	-	460	-	700	450	5.400	2.635
Pedro Alexandre	850	27.931	120	4.580	-	1.730	900	14.941	3.390
Ribeira do Amparo	320	12.050	-	1.320	-	1.420	350	6.800	1.548
Ribeira do Pombal	700	51.000	-	1.000	-	1.700	600	13.000	3.800
Santa Brígida	970	23.522	-	5.040	-	680	580	14.810	3.580
Sítio do Quinto	470	16.200	-	5.763	-	1.250	580	16.940	3.230
Litoral Norte e Agreste Baiano	10.769	367.231	5.490	20.811	375	37.970	14.385	74.813	62.603
Acajutiba	295	13.100	-	620	-	890	380	730	4.740
Alagoinhas	525	17.900	-	333	-	715	530	1.425	1.773
Aporá	490	20.950	-	1.430	-	3.200	690	8.500	5.330
Araçás	250	6.315	-	175	-	1.200	280	680	488
Aramari	365	5.130	120	115	-	425	230	350	599
Cardeal da Silva	145	5.950	-	65	-	372	230	560	585
Catu	692	15.544	390	72	375	1.470	870	889	715
Conde	390	23.580	120	790	-	5.620	890	6.100	5.325
Crisópolis	270	14.180	-	640	-	645	332	5.790	890
Entre Rios	504	28.900	-	250	-	1.855	420	2.070	6.400
Esplanada	880	22.150	305	520	-	4.020	3.100	5.200	1.750
Inhambupe	770	30.100	-	400	-	1.910	481	1.515	2.440
Itanagra	148	8.127	-	523	-	1.512	349	1.123	3.165

3.3.1 Efetivo dos rebanhos, segundo o território de identidade e municípios – Bahia – 2011

(continuação)

Território de identidade e municípios	Efetivo (cabeças)								
	Asininos	Bovinos	Bubalinos	Caprinos	Coelhos	Equinos	Muare	Ovinos	Suínos
Itapicuru	530	25.800	-	1.190	-	2.570	430	9.700	1.800
Jandaíra	290	14.200	-	920	-	240	690	1.200	690
Mata de São João	320	15.234	2.580	8.008	-	1.690	550	2.900	4.700
Olindina	560	19.800	-	980	-	1.980	300	8.600	1.140
Ouriçangas	290	9.590	-	65	-	610	210	692	1.500
Pedrao	655	9.400	-	60	-	1.250	500	300	650
Pojuca	650	10.050	1.900	2.320	-	576	643	789	1.874
Rio Real	100	35.100	75	610	-	3.620	1.490	9.500	4.110
Sátiro Dias	1.650	16.131	-	725	-	1.600	790	6.200	11.939
Portal do Sertão	21.046	273.193	1.422	43.514	-	42.097	14.937	222.904	214.956
Água Fria	890	12.129	-	2.300	-	1.050	340	12.580	6.640
Amélia Rodrigues	47	6.210	-	417	-	1.420	324	1.952	825
Anguera	132	11.600	-	2.750	-	890	96	6.580	1.950
Antônio Cardoso	408	15.400	-	4.650	-	2.850	420	13.890	6.450
Conceição da Feira	1.388	7.142	93	1.551	-	1.662	930	2.258	6.188
Conceição do Jacuípe	810	12.513	-	590	-	1.450	1.730	3.950	13.150
Coração de Maria	1.360	19.705	-	780	-	2.490	1.590	13.900	17.740
Feira de Santana	9.000	64.304	-	8.500	-	14.500	2.640	57.000	59.200
Ipecaetá	410	16.061	-	9.350	-	2.900	360	34.500	10.910
Irará	870	10.600	-	890	-	1.350	1.230	4.150	16.520
Santa Bárbara	1.090	17.200	-	2.280	-	2.850	710	19.360	24.590
Santanópolis	810	7.394	-	1.180	-	1.750	290	13.500	9.035
Santo Estêvão	525	13.359	-	5.580	-	490	1.200	25.870	18.090
São Gonçalo dos Campos	2.790	20.311	-	2.360	-	4.530	2.530	8.050	21.340
Tanquinho	324	10.613	-	214	-	667	186	3.770	1.483
Teodoro Sampaio	125	13.515	55	64	-	591	192	1.132	430
Terra Nova	67	15.137	1.274	58	-	657	169	462	415
Vitória da Conquista	21.888	601.848	447	115.397	-	51.800	20.088	106.593	136.449
Anagé	1.962	29.042	-	11.663	-	2.457	810	9.582	13.839
Aracatu	401	28.928	-	21.118	-	3.539	1.801	9.065	11.606
Barra do Choça	876	19.051	7	1.996	-	1.699	880	3.841	5.311
Belo Campo	1.309	13.167	-	2.498	-	1.660	590	6.215	2.774
Bom Jesus da Serra	740	12.204	-	8.000	-	1.250	1.120	7.000	1.925
Caetanos	390	8.382	97	9.900	-	1.350	290	6.400	1.410
Cândido Sales	958	14.926	5	1.150	-	1.449	902	968	3.437
Caraíbas	1.576	14.740	-	5.292	-	1.390	378	6.869	5.289
Condeúba	705	24.485	-	5.431	-	2.185	430	4.456	4.735
Cordeiros	602	9.911	-	1.864	-	1.095	463	1.831	2.776
Encruzilhada	2.576	23.351	61	3.527	-	3.264	1.735	3.960	4.613
Guajeru	156	18.498	-	7.439	-	1.536	419	6.729	6.919
Jacaraci	41	20.192	-	2.001	-	1.705	523	4.132	8.850
Licínio de Almeida	66	14.800	-	3.654	-	1.831	789	4.198	9.250
Maetinga	633	6.005	-	2.326	-	1.407	475	1.612	3.491
Mirante	268	14.059	-	5.010	-	479	210	3.995	1.039
Mortugaba	82	13.580	-	1.698	-	2.490	790	1.705	7.330

3.3.1 Efetivo dos rebanhos, segundo o território de identidade e municípios – Bahia – 2011

(continuação)

Território de identidade e municípios	Efetivo (cabeças)								
	Asininos	Bovinos	Bubalinos	Caprinos	Coelhos	Equinos	Muare	Ovinos	Suínos
Piripá	681	10.324	-	953	-	1.295	979	691	3.102
Planalto	520	28.379	32	3.200	-	2.150	615	4.400	5.300
Poções	520	30.501	4	2.850	-	2.670	220	1.900	3.000
Presidente Jânio Quadros	889	20.341	-	2.590	-	1.501	872	1.907	5.693
Ribeirão do Largo	392	60.020	97	480	-	3.791	2.050	1.409	1.960
Tremedal	2.395	27.756	-	4.506	-	3.216	1.020	5.903	7.525
Vitória da Conquista	3.150	139.206	144	6.251	-	6.391	1.727	7.825	15.275
Recôncavo	7.881	212.433	1.432	12.768	155	18.739	14.194	35.916	45.944
Cabaceiras do Paraguaçu	136	3.850	-	477	-	1.140	195	1.153	1.083
Cachoeira	478	8.980	-	108	-	976	227	122	2.177
Castro Alves	737	28.800	-	6.907	-	2.123	827	16.480	3.515
Conceição do Almeida	740	19.100	-	340	-	1.528	1.327	725	3.828
Cruz das Almas	330	6.821	-	225	-	580	670	1.520	3.890
Dom Macêdo Costa	236	8.065	-	-	-	697	665	271	1.335
Governador Mangabeira	285	2.488	-	828	-	798	135	1.888	3.906
Maragogipe	1.315	6.955	-	199	-	1.868	942	279	2.693
Muniz Ferreira	205	5.378	-	-	-	625	298	80	1.205
Muritiba	368	11.143	-	1.268	-	805	289	1.228	2.366
Nazaré	160	7.048	-	-	-	644	813	255	2.148
Santo Amaro	197	15.010	-	507	43	1.759	643	2.798	956
Santo Antônio de Jesus	435	17.614	-	-	-	1.015	1.470	1.835	1.847
São Felipe	950	14.542	-	298	-	430	2.798	2.682	5.001
São Félix	380	3.788	-	151	-	471	855	504	770
São Francisco do Conde	119	7.154	-	352	-	356	231	172	1.455
São Sebastião do Passé	112	28.204	1.432	99	112	1.481	473	1.253	2.044
Sapeaçu	433	5.789	-	785	-	560	273	2.069	3.880
Saubara	45	1.299	-	44	-	153	59	307	153
Varzedo	220	10.405	-	180	-	730	1.004	295	1.692
Médio Rio de Contas	6.239	298.355	1.337	25.197	-	11.881	12.263	22.198	12.259
Aiquara	168	13.175	40	139	-	308	910	166	729
Apuarema	2.800	7.640	140	-	-	936	1.124	120	1.702
Barra do Rocha	57	6.251	-	-	-	575	587	-	132
Boa Nova	780	25.015	67	1.298	-	1.795	670	1.525	965
Dário Meira	315	14.722	-	253	-	870	1.160	1.350	655
Gongogi	47	25.300	-	126	-	475	530	185	269
Ibirataia	48	5.442	22	34	-	185	950	180	203
Ipiaú	65	13.162	95	35	-	437	840	520	350
Itagi	200	10.210	22	290	-	396	752	520	1.006
Itagibá	250	55.677	400	195	-	1.850	1.490	1.190	1.347
Itamarí	93	3.467	-	38	-	158	871	71	157
Jequié	125	56.750	341	6.815	-	2.245	96	4.320	1.655

3.3.1 Efetivo dos rebanhos, segundo o território de identidade e municípios – Bahia – 2011

(continuação)

Território de identidade e municípios	Efetivo (cabeças)								
	Asininos	Bovinos	Bubalinos	Caprinos	Coelhos	Equinos	Muare	Ovinos	Suínos
Jitaúna	153	11.105	97	130	-	290	198	284	897
Manoel Vitorino	880	44.718	21	15.825	-	906	362	11.356	1.475
Nova Ibiá	142	2.451	25	19	-	175	891	225	473
Ubatã	116	3.270	67	-	-	280	832	186	244
Bacia do Rio Corrente	4.819	728.504	-	6.456	-	20.982	3.743	15.199	56.578
Brejoândia	230	75.200	-	1.990	-	1.620	120	1.410	3.070
Canápolis	850	22.900	-	70	-	1.750	770	80	6.030
Côcos	37	60.797	-	35	-	1.683	167	333	2.921
Coribe	195	88.597	-	129	-	1.995	213	1.055	2.110
Correntina	237	90.025	-	82	-	715	176	1.435	1.744
Jaborandi	57	68.315	-	239	-	1.229	153	198	1.651
Santa Maria da Vitória	298	75.885	-	366	-	1.945	193	57	3.252
Santana	1.800	79.570	-	450	-	4.580	1.500	2.850	18.580
São Félix do Coribe	115	53.915	-	1.069	-	1.055	171	1.469	1.830
Serra Dourada	420	83.500	-	1.690	-	3.200	150	5.750	12.620
Tabocas do Brejo Velho	580	29.800	-	336	-	1.210	130	562	2.770
Itaparica	806	44.804	4	138.070	-	1.655	602	56.710	4.147
Abaré	320	7.154	-	26.880	-	400	52	13.560	434
Chorrochó	102	5.050	-	25.520	-	245	175	12.540	306
Glória	100	5.590	-	20.406	-	150	140	7.410	450
Macururé	70	4.860	-	33.744	-	150	45	5.890	162
Paulo Afonso	156	20.600	4	20.780	-	600	170	13.200	2.460
Rodelas	58	1.550	-	10.740	-	110	20	4.110	335
Piemonte Norte do Itapicuru	3.819	159.932	-	191.270	38	3.643	1.345	137.210	38.170
Andorinha	576	13.788	-	46.718	-	278	133	41.150	4.476
Antônio Gonçalves	308	6.335	-	2.428	-	265	123	815	1.338
Caldeirão Grande	810	12.410	-	3.195	-	1.066	375	3.352	3.670
Campo Formoso	532	30.758	-	68.866	-	764	157	42.785	9.677
Filadélfia	283	17.112	-	2.848	-	142	76	2.117	1.788
Jaguarari	482	20.712	-	49.233	-	293	119	22.416	5.512
Pindobaçu	192	17.044	-	2.102	-	387	75	1.137	2.125
Ponto Novo	278	15.018	-	725	-	232	102	1.268	2.670
Senhor do Bonfim	358	26.755	-	15.155	38	216	185	22.170	6.914
Metropolitano de Salvador	1.553	18.638	1.542	4.873	-	2.762	1.197	7.699	14.341
Camaçari	1.094	3.049	943	406	-	1.245	598	3.050	6.734
Candeias	167	9.030	298	224	-	498	260	305	4.132
Dias D'Ávila	172	982	301	3.923	-	404	167	4.134	3.130
Itaparica	-	520	-	-	-	-	-	-	-
Lauro de Freitas	-	400	-	-	-	-	-	-	-
Salinas da Margarida	120	107	-	-	-	185	160	-	345
Salvador	-	470	-	-	-	-	-	-	-

3.3.1 Efetivo dos rebanhos, segundo o território de identidade e municípios – Bahia – 2011

(conclusão)

Território de identidade e municípios	Efetivo (cabeças)								
	Asininos	Bovinos	Bubalinos	Caprinos	Coelhos	Equinos	Muares	Ovinos	Suínos
Simões Filho	-	3.500	-	320	-	430	12	210	-
Vera Cruz	-	580	-	-	-	-	-	-	-

Costa do Descobrimento	1.774	556.745	5.436	3.001	-	7.507	4.907	3.378	21.333
Belmonte	107	45.046	194	99	-	270	160	208	1.634
Eunápolis	276	77.615	17	813	-	824	998	1.429	4.130
Guaratinga	615	147.428	344	370	-	2.250	1.430	-	8.020
Itabela	103	73.921	3	165	-	230	250	283	640
Itagimirim	120	76.138	840	950	-	1.314	540	720	2.497
Itapebi	160	78.747	638	201	-	1.476	1.082	225	1.483
Porto Seguro	270	40.300	3.400	290	-	570	230	310	1.480
Santa Cruz Cabrália	123	17.550	-	113	-	573	217	203	1.449

Fonte: IBGE-PPM.

3.3.1.1 Produção animal – Efetivos dos rebanhos de bovinos e caprinos, segundo o território de identidade – Bahia – 2011

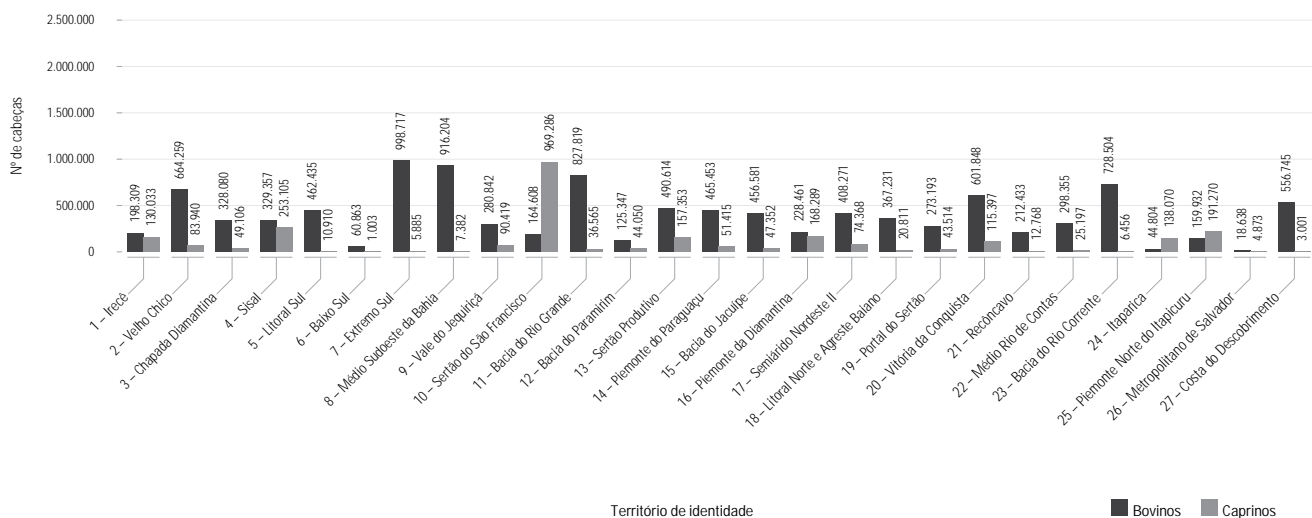

Fonte: IBGE/PPM.

3.3.2 Produção e valor do mel de abelha, ovos de galinha e codorna, segundo o território de identidade e municípios – Bahia – 2011

(continua)

Território de identidade e municípios	Mel de abelha		Ovos de galinha		Ovos de codorna	
	Quantidade (Kg)	Valor (R\$1.000,00)	Quantidade (Mil dúzias)	Valor (R\$1.000,00)	Quantidade (Mil dúzias)	Valor (R\$1.000,00)
Estado da Bahia	2.646.399	10.311	82.990	169.599	3.745	3.577
Irecê	2.269	8	1.249	3.502	-	-
América Dourada	300	1	18	49	-	-
Barra do Mendes	70	0	64	173	-	-
Barro Alto	-	-	37	95	-	-
Cafarnaum	60	0	16	46	-	-
Canarana	-	-	54	146	-	-
Central	-	-	110	331	-	-
Gentio do Ouro	-	-	142	413	-	-
Ibipeba	12	0	38	101	-	-
Ibititá	14	0	64	166	-	-
Ipupiara	1.780	7	72	151	-	-
Irecê	-	-	63	189	-	-
Itaguaçu da Bahia	-	-	77	245	-	-
João Dourado	-	-	54	146	-	-
Jussara	10	0	27	73	-	-
Lapão	-	-	37	99	-	-
Mulungu do Morro	-	-	10	29	-	-
Presidente Dutra	-	-	30	78	-	-
São Gabriel	-	-	45	117	-	-
Uibaí	23	0	42	108	-	-
Xique-Xique	-	-	249	747	-	-
Velho Chico	38.821	150	1.760	3.737	-	-
Barra	13.000	52	31	62	-	-
Bom Jesus da Lapa	-	-	219	482	-	-
Brotas de Macaúbas	3.500	14	39	82	-	-
Carinhanha	-	-	95	219	-	-
Feira da Mata	-	-	68	150	-	-
Ibotirama	12.000	42	43	87	-	-
Igaporã	721	3	291	523	-	-
Malhada	-	-	65	150	-	-
Matina	-	-	64	147	-	-
Morpará	4.200	17	12	24	-	-
Muquém do São Francisco	3.000	12	34	69	-	-
Oliveira dos Brejinhos	2.400	10	72	143	-	-
Paratinga	-	-	235	518	-	-
Riacho de Santana	-	-	290	638	-	-
Serra do Ramalho	-	-	100	219	-	-
Sítio do Mato	-	-	102	224	-	-
Chapada Diamantina	53.135	202	773	2.008	4	8
Abaira	-	-	27	72	-	-
Andaraí	34.000	129	17	52	-	-
Barra da Estiva	-	-	142	327	-	-

3.3.2 Produção e valor do mel de abelha, ovos de galinha e codorna, segundo o território de identidade e municípios – Bahia – 2011

(continuação)

Território de identidade e municípios	Mel de abelha		Ovos de galinha		Ovos de codorna	
	Quantidade (Kg)	Valor (R\$1.000,00)	Quantidade (Mil dúzias)	Valor (R\$1.000,00)	Quantidade (Mil dúzias)	Valor (R\$1.000,00)
Boninal	-	-	23	64	-	-
Bonito	1.100	4	15	43	-	-
Ibicoara	-	-	69	160	-	-
Ibitiara	-	-	16	45	-	-
Iramaia	1.100	4	108	270	-	-
Iraquara	-	-	19	49	-	-
Itaeté	-	-	26	73	-	-
Jussiape	-	-	23	57	-	-
Lençóis	-	-	5	14	-	-
Marcionílio Souza	-	-	25	70	-	-
Morro do Chapéu	450	2	25	70	4	8
Mucugê	-	-	6	18	-	-
Nova Redenção	-	-	14	40	-	-
Novo Horizonte	-	-	14	34	-	-
Palmeiras	13.000	49	12	35	-	-
Piatã	-	-	57	143	-	-
Rio de Contas	-	-	23	60	-	-
Seabra	-	-	60	179	-	-
Souto Soares	145	1	21	60	-	-
Utinga	60	0	13	35	-	-
Wagner	3.280	13	13	38	-	-
Sisal	204.928	818	2.053	5.600	-	-
Araci	18.010	72	328	984	-	-
Barrocas	504	2	79	174	-	-
Biritinga	10.016	40	81	243	-	-
Candeal	-	-	33	131	-	-
Cansanção	21.250	85	48	96	-	-
Conceição do Coité	-	-	85	170	-	-
Ichu	-	-	41	116	-	-
Itiúba	7.840	30	241	650	-	-
Lamarão	-	-	161	483	-	-
Monte Santo	20.000	80	20	42	-	-
Nordestina	-	-	22	44	-	-
Queimadas	-	-	80	160	-	-
Quijingue	9.200	37	10	20	-	-
Retirolândia	-	-	32	62	-	-
Santaluz	-	-	34	67	-	-
São Domingos	-	-	35	69	-	-
Serrinha	5.008	20	453	1.358	-	-
Teofilândia	28.100	112	191	574	-	-
Tucano	85.000	340	58	115	-	-
Valente	-	-	21	42	-	-
Litoral Sul	23.220	94	1.169	2.831	-	-
Almadina	-	-	25	58	-	-
Arataca	300	1	12	36	-	-

3.3.2 Produção e valor do mel de abelha, ovos de galinha e codorna, segundo o território de identidade e municípios – Bahia – 2011

(continuação)

Território de identidade e municípios	Mel de abelha		Ovos de galinha		Ovos de codorna	
	Quantidade (Kg)	Valor (R\$1.000,00)	Quantidade (Mil dúzias)	Valor (R\$1.000,00)	Quantidade (Mil dúzias)	Valor (R\$1.000,00)
Aurelino Leal	-	-	5	12	-	-
Barro Preto	-	-	18	41	-	-
Buerarema	3.000	13	8	25	-	-
Camacan	300	1	3	9	-	-
Canavieiras	-	-	23	54	-	-
Coaraci	-	-	263	605	-	-
Floresta Azul	1.200	5	5	15	-	-
Ibicaraí	1.200	5	12	35	-	-
Ilhéus	9.200	37	360	828	-	-
Itabuna	1.200	5	14	42	-	-
Itacaré	-	-	20	45	-	-
Itaju do Colônia	2.000	8	14	42	-	-
Itajuípe	-	-	59	135	-	-
Itapé	-	-	125	375	-	-
Itapitanga	-	-	28	61	-	-
Jussari	600	2	9	27	-	-
Maraú	-	-	10	24	-	-
Mascote	300	1	1	3	-	-
Pau Brasil	-	-	2	5	-	-
Santa Luzia	400	2	9	27	-	-
São José da Vitória	-	-	4	11	-	-
Ubaitaba	-	-	14	31	-	-
Una	-	-	90	206	-	-
Uruçuca	3.520	14	36	79	-	-
Baixo Sul	480	2	1.231	3.418	80	128
Aratuípe	-	-	24	78	-	-
Cairu	-	-	38	114	-	-
Camamu	-	-	93	279	-	-
Gandu	-	-	20	38	-	-
Ibirapitanga	-	-	111	205	-	-
Igrapiúna	-	-	59	189	-	-
Ituberá	-	-	55	176	-	-
Jaguaripe	-	-	42	133	-	-
Nilo Peçanha	-	-	20	60	-	-
Pirai do Norte	-	-	33	98	-	-
Presidente Tancredo Neves	-	-	135	432	-	-
Taperoá	-	-	58	174	-	-
Teolândia	-	-	75	143	-	-
Valença	-	-	350	1.050	80	128
Wenceslau Guimarães	480	2	118	249	-	-
Extremo Sul	201.770	778	643	1.345	-	-
Alcobaça	9.400	34	28	70	-	-
Caravelas	7.000	26	27	69	-	-
Ibirapoã	-	-	48	91	-	-

3.3.2 Produção e valor do mel de abelha, ovos de galinha e codorna, segundo o território de identidade e municípios – Bahia – 2011

(continuação)

Território de identidade e municípios	Mel de abelha		Ovos de galinha		Ovos de codorna	
	Quantidade (Kg)	Valor (R\$1.000,00)	Quantidade (Mil dúzias)	Valor (R\$1.000,00)	Quantidade (Mil dúzias)	Valor (R\$1.000,00)
Itamaraju	1.050	4	42	106	-	-
Itanhém	2.900	11	77	153	-	-
Jucuruçu	320	1	34	85	-	-
Lajedão	-	-	27	52	-	-
Medeiros Neto	4.000	15	43	86	-	-
Mucuri	55.000	209	79	157	-	-
Nova Viçosa	12.000	48	83	157	-	-
Prado	700	3	37	93	-	-
Teixeira de Freitas	109.400	427	87	164	-	-
Vereda	-	-	31	62	-	-
Médio Sudoeste da Bahia	50.658	211	913	2.582	-	-
Caatiba	-	-	62	154	-	-
Firmino Alves	-	-	65	170	-	-
Ibicuí	6.000	24	58	174	-	-
Iguaí	4.500	18	297	891	-	-
Itambé	-	-	36	82	-	-
Itapetinga	-	-	14	39	-	-
Itarantim	-	-	40	113	-	-
Itororó	-	-	97	270	-	-
Macarani	-	-	48	131	-	-
Maiquinique	-	-	33	85	-	-
Nova Canaã	-	-	114	342	-	-
Potiraguá	-	-	9	22	-	-
Santa Cruz da Vitória	40.158	169	40	109	-	-
Vale do Jequiriçá	30.244	116	4.385	9.105	16	24
Amargosa	132	1	52	166	-	-
Brejões	-	-	366	694	-	-
Cravolândia	-	-	148	266	-	-
Elísio Medrado	-	-	36	114	-	-
Irajuba	-	-	14	28	-	-
Itaquara	-	-	31	62	-	-
Itiruçu	682	3	199	397	-	-
Jaguaquara	3.100	12	1.122	2.245	5	7
Jiquiriçá	-	-	43	138	-	-
Lafayette Coutinho	25.610	97	261	729	-	-
Lagedo do Tabocal	-	-	480	912	-	-
Laje	-	-	88	263	-	-
Maracás	720	3	460	874	-	-
Milagres	-	-	59	111	-	-
Mutuípe	-	-	38	122	11	17
Nova Itarana	-	-	86	163	-	-
Planaltino	-	-	266	532	-	-
Santa Inês	-	-	236	448	-	-
São Miguel das Matas	-	-	35	111	-	-
Ubaíra	-	-	365	730	-	-

3.3.2 Produção e valor do mel de abelha, ovos de galinha e codorna, segundo o território de identidade e municípios – Bahia – 2011

(continuação)

Território de identidade e municípios	Mel de abelha		Ovos de galinha		Ovos de codorna	
	Quantidade (Kg)	Valor (R\$1.000,00)	Quantidade (Mil dúzias)	Valor (R\$1.000,00)	Quantidade (Mil dúzias)	Valor (R\$1.000,00)
Sertão do São Francisco	202.489	727	933	2.199	42	76
Campo Alegre de Lourdes	54.625	191	145	333	-	-
Canudos	23.000	92	39	81	-	-
Casa Nova	850	3	168	387	-	-
Curaçá	1.258	5	97	242	-	-
Juazeiro	6.584	26	110	307	42	76
Pilão Arcado	57.120	200	86	199	-	-
Remanso	53.544	187	158	362	-	-
Sento Sé	850	4	68	157	-	-
Sobradinho	658	3	15	32	-	-
Uauá	4.000	16	47	99	-	-
Bacia do Rio Grande	36.175	144	13.117	23.617	65	98
Angical	1.850	7	68	122	-	-
Baianópolis	1.600	6	63	113	-	-
Barreiras	2.600	10	11.015	19.827	65	98
Buritirama	13.250	53	61	121	-	-
Catolândia	900	4	12	21	-	-
Cotegipe	2.250	9	46	83	-	-
Cristópolis	1.500	6	24	41	-	-
Formosa do Rio Preto	1.000	4	49	88	-	-
Luís Eduardo Magalhães	880	4	1.521	2.737	-	-
Mansidão	795	3	33	59	-	-
Riachão das Neves	2.120	9	50	90	-	-
Santa Rita de Cássia	2.000	8	71	128	-	-
São Desidério	2.100	8	50	90	-	-
Wanderley	3.330	13	54	97	-	-
Bacia do Paramirim	27.900	111	625	1.514	-	-
Boquira	1.600	6	22	43	-	-
Botuporã	-	-	44	114	-	-
Caturama	-	-	28	66	-	-
Érico Cardoso	-	-	43	104	-	-
Ibipitanga	300	1	59	117	-	-
Macaúbas	26.000	104	227	567	-	-
Paramirim	-	-	46	114	-	-
Rio do Pires	-	-	28	69	-	-
Tanque Novo	-	-	128	320	-	-
Sertão Produtivo	24.947	99	3.594	7.153	-	-
Brumado	-	-	192	442	-	-
Caculé	6.702	26	690	1.241	-	-
Caetité	3.120	12	511	919	-	-
Candiba	-	-	47	108	-	-
Contendas do Sincorá	580	2	128	321	-	-
Dom Basílio	-	-	26	71	-	-

3.3.2 Produção e valor do mel de abelha, ovos de galinha e codorna, segundo o território de identidade e municípios – Bahia – 2011

(continuação)

Território de identidade e municípios	Mel de abelha		Ovos de galinha		Ovos de codorna	
	Quantidade (Kg)	Valor (R\$1.000,00)	Quantidade (Mil dúzias)	Valor (R\$1.000,00)	Quantidade (Mil dúzias)	Valor (R\$1.000,00)
Guanambi	-	-	100	230	-	-
Ibiassucê	569	2	303	545	-	-
Ituaçu	-	-	105	240	-	-
Iuiu	-	-	30	65	-	-
Lagoa Real	1.602	6	250	451	-	-
Livramento de Nossa Senhora	7.800	33	172	431	-	-
Malhada de Pedras	-	-	106	243	-	-
Palmas de Monte Alto	-	-	86	197	-	-
Pindaí	2.500	10	79	181	-	-
Rio do Antônio	633	2	266	479	-	-
Sebastião Laranjeiras	-	-	59	135	-	-
Tanhaçu	-	-	108	249	-	-
Urandi	1.441	6	336	605	-	-
Piemonte do Paraguaçu	11.957	50	514	1.303	3	5
Boa Vista do Tupim	-	-	46	128	-	-
Iaçu	-	-	35	99	-	-
Ibiquera	-	-	17	46	-	-
Itaberaba	6.200	26	42	125	-	-
Itatim	1.130	5	32	54	-	-
Lajedinho	-	-	80	223	-	-
Macajuba	1.760	7	35	98	-	-
Mundo Novo	750	3	18	49	-	-
Piritiba	380	2	9	25	1	2
Rafael Jambeiro	-	-	23	53	-	-
Ruy Barbosa	-	-	69	206	-	-
Santa Terezinha	1.737	7	96	163	-	-
Tapiramutá	-	-	12	34	2	3
Bacia do Jacuípe	22.570	90	849	2.200	-	-
Baixa Grande	-	-	19	42	-	-
Capela do Alto Alegre	-	-	54	151	-	-
Gavião	-	-	31	87	-	-
Ipirá	12.000	46	10	21	-	-
Mairi	350	1	59	123	-	-
Nova Fátima	-	-	20	56	-	-
Pé de Serra	-	-	104	290	-	-
Pintadas	420	2	10	23	-	-
Quixabeira	-	-	98	256	-	-
Riachão do Jacuípe	-	-	141	394	-	-
São José do Jacuípe	-	-	95	237	-	-
Serra Preta	-	-	16	37	-	-
Várzea da Roça	9.800	41	38	84	-	-
Várzea do Poço	-	-	154	399	-	-

3.3.2 Produção e valor do mel de abelha, ovos de galinha e codorna, segundo o território de identidade e municípios – Bahia – 2011

(continuação)

Território de identidade e municípios	Mel de abelha		Ovos de galinha		Ovos de codorna	
	Quantidade (Kg)	Valor (R\$1.000,00)	Quantidade (Mil dúzias)	Valor (R\$1.000,00)	Quantidade (Mil dúzias)	Valor (R\$1.000,00)
Piemonte da Diamantina	-	-	1.439	3.638	-	-
Caém	-	-	110	297	-	-
Capim Grosso	-	-	96	246	-	-
Jacobina	-	-	276	690	-	-
Miguel Calmon	-	-	268	670	-	-
Mirangaba	-	-	100	251	-	-
Ourolândia	-	-	123	306	-	-
Saúde	-	-	88	221	-	-
Serrolândia	-	-	268	671	-	-
Umburanas	-	-	99	256	-	-
Várzea Nova	-	-	11	30	-	-
Semiárido Nordeste II	1.001.130	3.944	1.051	2.409	-	-
A dustina	4.000	16	23	46	-	-
Antas	7.000	28	17	34	-	-
Banzaê	17.500	70	17	34	-	-
Cícero Dantas	47.000	188	45	90	-	-
Cipó	1.950	7	46	96	-	-
Coronel João Sá	8.000	32	87	218	-	-
Euclides da Cunha	28.000	112	48	101	-	-
Fátima	7.000	28	38	76	-	-
Heliópolis	47.500	190	19	38	-	-
Jeremoabo	296.000	1.125	129	349	-	-
Nova Soure	17.500	70	58	115	-	-
Novo Triunfo	3.500	14	22	43	-	-
Paripiranga	4.000	16	86	172	-	-
Pedro Alexandre	6.000	24	48	105	-	-
Ribeira do Amparo	2.180	8	108	238	-	-
Ribeira do Pombal	430.000	1.720	70	140	-	-
Santa Brígida	56.000	224	111	301	-	-
Sítio do Quinto	18.000	72	79	213	-	-
Litoral Norte e Agreste Baiano	173.395	661	17.753	32.654	4	10
Acajutiba	500	2	22	33	-	-
Alagoinhas	18.400	70	962	1.924	-	-
Aporá	-	-	160	247	-	-
Araçás	-	-	85	162	-	-
Aramari	5.150	19	24	45	-	-
Cardeal da Silva	790	3	6	13	-	-
Catu	5.200	20	102	184	4	10
Conde	1.590	6	56	90	-	-
Crisópolis	-	-	67	115	-	-
Entre Rios	7.300	28	14.200	25.560	-	-
Esplanada	305	1	4	6	-	-
Inhambupe	63.900	243	161	306	-	-
Itanagra	-	-	208	448	-	-

3.3.2 Produção e valor do mel de abelha, ovos de galinha e codorna, segundo o território de identidade e municípios – Bahia – 2011

(continuação)

Território de identidade e municípios	Mel de abelha		Ovos de galinha		Ovos de codorna	
	Quantidade (Kg)	Valor (R\$1.000,00)	Quantidade (Mil dúzias)	Valor (R\$1.000,00)	Quantidade (Mil dúzias)	Valor (R\$1.000,00)
Itapicuru	1.250	5	85	170	-	-
Jandaíra	700	3	12	18	-	-
Mata de São João	-	-	1.002	2.154	-	-
Olindina	3.900	15	68	142	-	-
Ouriçangas	1.610	6	39	78	-	-
Pedrao	-	-	30	57	-	-
Pojuca	-	-	300	645	-	-
Rio Real	5.800	23	69	103	-	-
Sátiro Dias	57.000	217	91	154	-	-
Portal do Sertão	249.020	949	17.093	32.972	3.369	3.013
Água Fria	132.960	505	1.150	2.185	-	-
Amélia Rodrigues	-	-	113	283	17	26
Anguera	-	-	7	16	-	-
Antônio Cardoso	890	3	348	765	-	-
Conceição da Feira	210	1	46	97	-	-
Conceição do Jacuípe	3.000	11	6.418	11.552	300	240
Coração de Maria	7.890	30	881	1.938	63	57
Feira de Santana	75.800	288	3.150	5.670	2.650	2.385
Ipecaetá	680	3	673	1.345	-	-
Irará	4.600	18	411	903	14	12
Santa Bárbara	3.990	16	835	1.836	-	-
Santanópolis	6.900	26	576	1.267	-	-
Santo Estêvão	-	-	1.350	2.700	152	137
São Gonçalo dos Campos	12.100	48	1.081	2.269	173	156
Tanquinho	-	-	43	120	-	-
Teodoro Sampaio	-	-	5	12	-	-
Terra Nova	-	-	6	14	-	-
Vitória da Conquista	146.406	585	4.839	9.894	-	-
Anagé	4.000	16	248	570	-	-
Aracatu	-	-	103	227	-	-
Barra do Choça	69.000	276	57	130	-	-
Belo Campo	-	-	74	169	-	-
Bom Jesus da Serra	-	-	80	176	-	-
Caetanos	-	-	61	183	-	-
Cândido Sales	2.000	8	66	151	-	-
Caraíbas	-	-	61	141	-	-
Condeúba	3.600	15	95	218	-	-
Cordeiros	-	-	63	144	-	-
Encruzilhada	4.000	16	66	146	-	-
Guajeru	-	-	66	152	-	-
Jacaraci	2.612	10	306	551	-	-
Licínio de Almeida	2.662	10	247	445	-	-
Maetinga	-	-	57	132	-	-
Mirante	649	2	47	118	-	-

3.3.2 Produção e valor do mel de abelha, ovos de galinha e codorna, segundo o território de identidade e municípios – Bahia – 2011

(continuação)

Território de identidade e municípios	Mel de abelha		Ovos de galinha		Ovos de codorna	
	Quantidade (Kg)	Valor (R\$1.000,00)	Quantidade (Mil dúzias)	Valor (R\$1.000,00)	Quantidade (Mil dúzias)	Valor (R\$1.000,00)
Mortugaba	1.233	5	800	1.440	-	-
Piripá	-	-	78	171	-	-
Planalto	-	-	86	190	-	-
Poções	650	3	111	244	-	-
Presidente Jânio Quadros	-	-	99	218	-	-
Ribeirão do Largo	16.000	64	49	107	-	-
Tremedal	-	-	111	255	-	-
Vitória da Conquista	40.000	160	1.808	3.616	-	-
Recôncavo	9.724	41	845	1.733	45	52
Cabaceiras do Paraguaçu	-	-	52	109	-	-
Cachoeira	2.907	12	40	83	-	-
Castro Alves	1.134	5	61	103	-	-
Conceição do Almeida	-	-	64	109	1	1
Cruz das Almas	2.789	12	116	197	22	18
Dom Macêdo Costa	-	-	34	110	-	-
Governador Mangabeira	1.010	4	38	81	-	-
Maragogipe	-	-	65	137	-	-
Muniz Ferreira	-	-	24	76	-	-
Muritiba	-	-	40	84	-	-
Nazaré	-	-	28	90	-	-
Santo Amaro	749	3	33	82	22	33
Santo Antônio de Jesus	-	-	35	113	-	-
São Felipe	-	-	98	118	-	-
São Félix	-	-	25	43	-	-
São Francisco do Conde	-	-	12	22	-	-
São Sebastião do Passé	1.135	5	7	16	-	-
Sapeaçu	-	-	49	83	-	-
Saubara	-	-	2	6	-	-
Varzedo	-	-	22	71	-	-
Médio Rio de Contas	13.143	53	2.045	4.518	-	-
Aiquara	-	-	138	346	-	-
Apuarema	5.305	22	850	1.700	-	-
Barra do Rocha	-	-	6	11	-	-
Boa Nova	1.120	4	180	451	-	-
Dário Meira	-	-	44	82	-	-
Gongogi	-	-	10	20	-	-
Ibirataia	850	3	24	46	-	-
Ipiaú	-	-	38	68	-	-
Itagi	845	4	131	327	-	-
Itagibá	-	-	60	108	-	-
Itamari	-	-	25	49	-	-
Jequié	1.402	5	174	434	-	-
Jitaúna	1.198	5	118	295	-	-

3.3.2 Produção e valor do mel de abelha, ovos de galinha e codorna, segundo o território de identidade e municípios – Bahia – 2011

(continuação)

Território de identidade e municípios	Mel de abelha		Ovos de galinha		Ovos de codorna	
	Quantidade (Kg)	Valor (R\$1.000,00)	Quantidade (Mil dúzias)	Valor (R\$1.000,00)	Quantidade (Mil dúzias)	Valor (R\$1.000,00)
Manoel Vitorino	1.468	6	151	377	-	-
Nova Ibiá	955	4	43	90	-	-
Ubatã	-	-	53	114	-	-
Bacia do Rio Corrente	-	-	816	2.095	-	-
Brejolândia	-	-	13	26	-	-
Canápolis	-	-	62	124	-	-
Côcos	-	-	105	316	-	-
Coribe	-	-	74	221	-	-
Correntina	-	-	51	153	-	-
Jaborandi	-	-	69	207	-	-
Santa Maria da Vitória	-	-	101	302	-	-
Santana	-	-	130	260	-	-
São Félix do Coribe	-	-	64	192	-	-
Serra Dourada	-	-	116	232	-	-
Tabocas do Brejo Velho	-	-	31	62	-	-
Itaparica	46.280	176	840	1.599	47	40
Abaré	920	4	18	30	-	-
Chorrochó	684	2	7	12	-	-
Glória	750	3	725	1.377	-	-
Macururé	436	2	6	11	-	-
Paulo Afonso	42.870	163	83	167	47	40
Rodelas	620	2	1	2	-	-
Piemonte Norte do Itapicuru	38.238	153	1.289	3.550	70	126
Andorinha	5.425	21	142	382	47	85
Antônio Gonçalves	-	-	120	323	-	-
Caldeirão Grande	-	-	147	368	-	-
Campo Formoso	9.255	39	234	655	11	19
Filadélfia	-	-	99	267	-	-
Jaguarari	4.620	18	151	424	-	-
Pindobaçu	-	-	107	322	-	-
Ponto Novo	5.280	20	106	297	-	-
Senhor do Bonfim	13.658	55	183	512	12	22
Metropolitano de Salvador	-	-	753	1.614	-	-
Camaçari	-	-	602	1.295	-	-
Candeias	-	-	30	54	-	-
Dias D'Ávila	-	-	103	221	-	-
Salinas da Margarida	-	-	8	25	-	-
Simões Filho	-	-	10	19	-	-
Costa do Descobrimento	37.500	145	443	815	-	-
Belmonte	-	-	47	80	-	-
Eunápolis	16.500	63	162	308	-	-

3.3.2 Produção e valor do mel de abelha, ovos de galinha e codorna, segundo o território de identidade e municípios – Bahia – 2011

(conclusão)

Território de identidade e municípios	Mel de abelha		Ovos de galinha		Ovos de codorna	
	Quantidade (Kg)	Valor (R\$1.000,00)	Quantidade (Mil dúzias)	Valor (R\$1.000,00)	Quantidade (Mil dúzias)	Valor (R\$1.000,00)
Guaratinga	15.000	59	77	146	-	-
Itabela	6.000	23	28	53	-	-
Itagimirim	-	-	36	68	-	-
Itapebi	-	-	13	24	-	-
Porto Seguro	-	-	45	76	-	-
Santa Cruz Cabrália	-	-	35	60	-	-

Fonte: IBGE-PPM.

Nota: Quando o total do Estado for diferente da soma dos municípios será em virtude das aproximações.

3.3.3 Vacas ordenhadas, produção e valor do leite, segundo o território de identidade e municípios Bahia – 2011

(continua)

Território de identidade e municípios	Vacas ordenhadas (cabeças)	Produção de leite	
		Quantidade	Valor
		(Mil litros)	(R\$1.000,00)
Estado da Bahia	2.104.008	1.181.339	899.832
Irecê	53.996	22.138	19.003
América Dourada	703	396	297
Barra do Mendes	3.200	1.504	1.354
Barro Alto	1.590	587	528
Cafarnaum	2.587	640	480
Canarana	3.100	1.500	1.350
Central	3.486	1.075	806
Gentio do Ouro	1.900	560	420
Ibipeba	2.620	1.205	1.085
Ibititá	2.650	1.020	918
Ipupiara	1.650	520	390
Irecê	6.200	3.900	3.705
Itaguaçu da Bahia	2.500	802	602
João Dourado	3.950	1.540	1.386
Jussara	2.100	882	794
Lapão	2.100	620	558
Mulungu do Morro	1.480	1.180	885
Presidente Dutra	1.480	680	612
São Gabriel	1.950	900	810
Uibaí	850	350	315
Xique-Xique	7.900	2.277	1.708
Velho Chico	101.411	49.314	37.184
Barra	860	525	394
Bom Jesus da Lapa	11.430	6.450	5.160
Brotas de Macaúbas	700	360	270
Carinhanha	7.450	5.155	3.093
Feira da Mata	14.020	6.788	5.430
Ibotirama	1.500	900	585
Igaporã	6.086	2.214	1.661
Malhada	5.200	3.750	2.250
Matina	2.600	1.850	1.295
Morpará	245	216	162
Muquém do São Francisco	750	575	460
Oliveira dos Brejinhos	3.120	1.680	1.344
Paratinga	9.700	3.500	2.800
Riacho de Santana	20.000	6.000	4.800
Serra do Ramalho	7.250	3.951	3.160
Sítio do Mato	10.500	5.400	4.320
Chapada Diamantina	74.616	37.843	28.974
Abaíra	1.020	320	240
Andaraí	4.100	734	587

3.3.3 Vacas ordenhadas, produção e valor do leite, segundo o território de identidade e municípios Bahia – 2011

(continuação)

Território de identidade e municípios	Vacas ordenhadas (cabeças)	Produção de leite	
		Quantidade	Valor
		(Mil litros)	(R\$1.000,00)
Barra da Estiva	4.010	1.124	955
Boninal	1.150	402	322
Bonito	1.134	510	383
Ibicoara	920	426	362
Ibitiara	7.900	1.980	1.584
Iramaia	3.230	1.533	1.226
Iraquara	2.000	520	416
Itaeté	10.882	7.560	5.670
Jussiape	760	390	312
Lençóis	230	54	43
Marcionílio Souza	9.800	7.980	5.985
Morro do Chapéu	9.850	7.995	5.996
Mucugê	380	175	140
Nova Redenção	3.280	585	468
Novo Horizonte	1.140	370	296
Palmeiras	410	225	180
Piatã	1.520	480	360
Rio de Contas	2.700	790	632
Seabra	2.750	800	640
Souto Soares	450	190	152
Utinga	2.750	1.300	975
Wagner	2.250	1.400	1.050
Sisal	65.275	31.047	25.228
Araci	5.902	2.011	1.608
Barrocas	422	139	111
Biritinga	2.982	1.022	817
Candeal	3.520	1.975	1.481
Cansanção	3.820	1.260	1.008
Conceição do Coité	3.700	3.200	2.720
Ichu	2.000	1.080	810
Itiúba	3.726	4.138	2.897
Lamarão	1.343	470	376
Monte Santo	1.500	420	315
Nordestina	3.150	650	553
Queimadas	8.900	3.950	3.358
Quijingue	1.200	360	270
Retirolândia	1.450	780	663
Santaluz	6.700	3.280	3.116
São Domingos	1.860	1.620	1.377
Serrinha	6.000	2.080	1.664
Teofilândia	1.200	420	336
Tucano	3.400	1.122	785
Valente	2.500	1.070	963

3.3.3 Vacas ordenhadas, produção e valor do leite, segundo o território de identidade e municípios Bahia – 2011

(continuação)

Território de identidade e municípios	Vacas ordenhadas (cabeças)	Produção de leite	
		Quantidade	Valor
		(Mil litros)	(R\$1.000,00)
Litoral Sul	101.359	51.479	40.909
Almadina	2.050	891	757
Arataca	310	340	272
Aurelino Leal	4.320	1.850	1.388
Barro Preto	950	320	272
Buerarema	1.123	980	784
Camacan	4.980	2.054	1.643
Canavieiras	12.000	3.680	2.760
Coaraci	2.050	900	675
Floresta Azul	5.020	4.600	3.680
Ibicaraí	4.500	3.020	2.416
Ilhéus	5.200	1.850	1.573
Itabuna	5.950	4.850	3.880
Itacaré	790	220	187
Itaju do Colônia	9.544	7.900	6.320
Itajuípe	1.350	432	367
Itapé	11.200	4.300	3.440
Itapitanga	8.220	2.311	1.733
Jussari	5.900	4.950	3.960
Maraú	880	262	223
Mascote	3.900	1.210	968
Pau Brasil	5.900	2.750	2.200
Santa Luzia	1.320	690	552
São José da Vitória	650	145	116
Ubaitaba	340	120	102
Una	2.380	700	525
Uruçuca	532	154	116
Baixo Sul	14.012	8.766	5.728
Aratuípe	750	299	194
Cairu	110	39	29
Camamu	930	290	218
Gandu	720	780	491
Ibirapitanga	500	612	379
Igrapiúna	150	52	39
Ituberá	112	46	35
Jaguaripe	950	375	225
Nilo Peçanha	290	93	70
Piraí do Norte	980	300	225
Presidente Tancredo Neves	2.380	1.095	821
Taperoá	720	325	244
Teolândia	520	620	403
Valença	2.900	1.340	1.005
Wenceslau Guimarães	2.000	2.500	1.350

3.3.3 Vacas ordenhadas, produção e valor do leite, segundo o território de identidade e municípios Bahia – 2011

(continuação)

Território de identidade e municípios	Vacas ordenhadas (cabeças)	Produção de leite	
		Quantidade	Valor
		(Mil litros)	(R\$1.000,00)
Extremo Sul	288.036	209.189	156.440
Alcobaça	7.986	5.510	4.133
Caravelas	16.850	18.402	13.801
Ibirapoã	20.000	16.500	12.540
Itamaraju	45.900	49.800	37.350
Itanhém	34.000	21.500	16.125
Jucuruçu	20.800	22.950	17.213
Lajedão	20.150	7.889	5.759
Medeiros Neto	37.500	13.800	10.074
Mucuri	15.800	9.250	6.753
Nova Viçosa	9.250	7.150	5.363
Prado	18.500	19.500	14.625
Teixeira de Freitas	23.800	10.938	8.204
Vereda	17.500	6.000	4.500
Médio Sudoeste da Bahia	107.747	50.285	36.580
Caatiba	3.917	1.226	834
Firmino Alves	5.245	2.071	1.408
Ibicuí	11.795	7.939	5.557
Iguaí	4.776	2.499	1.624
Itambé	28.844	15.800	12.640
Itapetinga	10.421	3.701	2.517
Itarantim	8.031	2.731	1.912
Itororó	5.160	2.250	1.463
Macarani	8.250	2.241	1.658
Maiquinique	2.818	972	632
Nova Canaã	8.590	3.995	2.996
Potiraguá	5.600	3.600	2.520
Santa Cruz da Vitória	4.300	1.260	819
Vale do Jequiçá	77.082	25.590	19.660
Amargosa	3.895	1.597	1.118
Brejões	3.422	576	432
Cravolândia	1.546	453	362
Elísio Medrado	3.780	1.102	716
Irajuba	1.300	378	284
Itaquara	1.120	220	176
Itiruçu	3.700	1.100	880
Jaguaquara	7.750	2.850	2.280
Jiquiriçá	1.315	654	491
Lafayette Coutinho	3.010	1.320	924
Lagedo do Tabocal	2.065	575	431
Laje	6.120	2.448	1.836
Maracás	14.700	4.820	3.856
Milagres	1.708	478	382

3.3.3 Vacas ordenhadas, produção e valor do leite, segundo o território de identidade e municípios Bahia – 2011

(continuação)

Território de identidade e municípios	Vacas ordenhadas (cabeças)	Produção de leite	
		Quantidade	Valor
		(Mil litros)	(R\$1.000,00)
Mutuípe	2.080	1.050	788
Nova Itarana	1.720	510	408
Planaltino	7.950	2.380	1.904
Santa Inês	2.500	700	560
São Miguel das Matas	1.185	479	312
Ubaíra	6.216	1.900	1.520
Sertão do São Francisco	45.973	20.841	15.898
Campo Alegre de Lourdes	5.057	1.690	1.352
Canudos	2.045	650	488
Casa Nova	6.861	3.912	2.934
Curaçá	5.881	3.352	2.514
Juazeiro	4.729	2.837	2.128
Pilão Arcado	6.720	1.750	1.400
Remanso	5.300	1.880	1.504
Sento Sé	5.400	3.250	2.438
Sobradinho	980	620	465
Uauá	3.000	900	675
Bacia do Rio Grande	80.845	27.456	13.731
Angical	8.560	3.179	1.590
Baianópolis	2.970	985	493
Barreiras	9.000	4.700	2.350
Buritirama	520	280	140
Catolândia	1.840	645	323
Cotegipe	9.005	2.757	1.379
Cristópolis	3.050	1.015	508
Formosa do Rio Preto	5.600	1.400	700
Luís Eduardo Magalhães	3.300	1.250	625
Mansidão	1.620	750	375
Riachão das Neves	8.830	3.030	1.515
Santa Rita de Cássia	5.950	1.490	745
São Desidério	6.900	1.950	975
Wanderley	13.700	4.025	2.013
Bacia do Paramirim	23.746	8.355	6.502
Boquira	1.300	612	459
Botuporã	580	195	156
Caturama	3.916	1.333	1.066
Érico Cardoso	1.250	925	740
Ibipitanga	2.500	1.200	900
Macaúbas	6.950	2.010	1.608
Paramirim	3.850	1.080	810
Rio do Pires	2.600	750	563
Tanque Novo	800	250	200

3.3.3 Vacas ordenhadas, produção e valor do leite, segundo o território de identidade e municípios Bahia – 2011

(continuação)

Território de identidade e municípios	Vacas ordenhadas (cabeças)	Produção de leite	
		Quantidade	Valor
		(Mil litros)	(R\$1.000,00)
Sertão Produtivo	93.434	49.442	34.025
Brumado	7.200	3.314	2.817
Caculé	3.334	1.858	1.394
Caetitê	2.020	884	663
Candiba	4.550	3.324	1.994
Contendas do Sincorá	2.315	891	624
Dom Basílio	2.665	1.023	818
Guanambi	12.100	8.668	5.201
Ibiassucê	2.800	1.550	1.163
Ituaçu	4.500	1.300	1.105
Iuiu	6.900	5.010	3.006
Lagoa Real	3.750	1.790	1.343
Livramento de Nossa Senhora	8.700	2.980	2.384
Malhada de Pedras	4.100	1.250	1.063
Palmas de Monte Alto	4.900	3.500	2.100
Pindaí	3.500	3.600	2.160
Rio do Antônio	4.000	1.900	1.425
Sebastião Laranjeiras	3.500	2.500	1.500
Tanhaçu	7.000	1.900	1.615
Urandi	5.600	2.200	1.650
Piemonte do Paraguaçu	129.974	92.056	70.889
Boa Vista do Tupim	22.670	14.429	10.822
laçu	16.590	9.505	7.129
Ibiquera	5.200	3.600	2.700
Itaberaba	21.136	15.800	13.430
Itatim	168	54	38
Lajedinho	4.980	3.680	2.760
Macajuba	5.420	3.950	2.963
Mundo Novo	19.500	18.980	14.235
Piritiba	9.850	7.350	5.513
Rafael Jambeiro	5.500	1.800	1.620
Ruy Barbosa	14.300	12.000	9.000
Santa Terezinha	160	58	41
Tapiramutá	4.500	850	638
Bacia do Jacuípe	114.678	58.424	48.851
Baixa Grande	10.040	2.950	2.655
Capela do Alto Alegre	8.465	4.764	3.573
Gavião	4.200	2.320	1.740
Ipirá	31.500	21.800	19.620
Mairi	4.450	1.850	1.665
Nova Fátima	3.950	2.200	1.650
Pé de Serra	10.500	5.700	4.275
Pintadas	10.300	3.050	2.745

3.3.3 Vacas ordenhadas, produção e valor do leite, segundo o território de identidade e municípios Bahia – 2011

(continuação)

Território de identidade e municípios	Vacas ordenhadas (cabeças)	Produção de leite	
		Quantidade	Valor
		(Mil litros)	(R\$1.000,00)
Quixabeira	2.400	730	511
Riachão do Jacuípe	14.000	7.500	5.625
São José do Jacuípe	1.973	410	287
Serra Preta	8.750	2.600	2.340
Várzea da Roça	2.250	1.900	1.710
Várzea do Poço	1.900	650	455
Piemonte da Diamantina	67.315	22.588	16.525
Caém	674	278	209
Capim Grosso	9.935	2.893	2.170
Jacobina	25.000	7.680	5.760
Miguel Calmon	13.480	4.120	2.884
Mirangaba	3.321	920	644
Ourolândia	2.470	852	596
Saúde	3.050	900	630
Serrolândia	4.300	1.300	910
Umburanas	785	245	172
Várzea Nova	4.300	3.400	2.550
Semiárido Nordeste II	84.156	42.291	29.974
Adustina	1.850	1.012	708
Antas	3.200	1.750	1.225
Banzaê	1.665	830	581
Cícero Dantas	7.850	4.300	3.010
Cipó	680	190	143
Coronel João Sá	7.751	3.558	2.491
Euclides da Cunha	3.100	1.034	776
Fátima	2.650	1.650	1.155
Heliópolis	1.510	922	645
Jeremoabo	13.950	6.650	4.655
Nova Soure	2.520	805	604
Novo Triunfo	1.850	980	686
Paripiranga	5.500	3.200	2.240
Pedro Alexandre	8.100	2.900	2.030
Ribeira do Amparo	1.430	460	345
Ribeira do Pombal	8.150	7.200	5.040
Santa Brígida	7.300	2.400	1.680
Sítio do Quinto	5.100	2.450	1.960
Litoral Norte e Agreste Baiano	75.657	72.679	55.609
Acajutiba	2.480	1.250	1.063
Alagoinhas	4.054	6.567	4.860
Aporá	4.011	1.520	1.292
Araçás	2.082	3.373	2.496
Aramari	1.348	2.184	1.616

3.3.3 Vacas ordenhadas, produção e valor do leite, segundo o território de identidade e municípios Bahia – 2011

(continuação)

Território de identidade e municípios	Vacas ordenhadas (cabeças)	Produção de leite	
		Quantidade	Valor
		(Mil litros)	(R\$1.000,00)
Cardeal da Silva	1.170	1.860	1.376
Catu	4.900	7.766	5.747
Conde	4.090	748	636
Crisópolis	3.620	5.581	4.130
Entre Rios	5.980	9.321	6.897
Esplanada	6.087	1.758	1.494
Inhambupe	4.380	6.360	4.706
Itanagra	2.480	1.191	1.012
Itapicuru	2.920	910	683
Jandaíra	2.180	725	616
Mata de São João	5.445	2.725	2.316
Oiandina	2.300	725	544
Ouriçangas	2.330	3.478	2.574
Pedrao	3.150	4.997	3.698
Pojuca	3.050	2.940	2.499
Rio Real	5.500	3.600	3.060
Sátiro Dias	2.100	3.100	2.294
Portal do Sertão	44.201	38.978	30.889
Água Fria	434	540	378
Amélia Rodrigues	1.840	2.153	1.830
Anguera	1.896	550	468
Antônio Cardoso	1.412	1.420	1.136
Conceição da Feira	680	405	324
Conceição do Jacuípe	6.018	4.500	3.600
Coração de Maria	3.539	3.950	3.160
Feira de Santana	8.400	6.800	5.100
Ipecaetá	1.370	1.260	945
Irará	1.200	920	690
Santa Bárbara	2.072	1.950	1.463
Santanópolis	1.389	1.200	900
Santo Estêvão	3.642	3.350	2.680
São Gonçalo dos Campos	2.559	2.980	2.384
Tanquinho	2.300	1.200	900
Teodoro Sampaio	3.600	4.450	3.783
Terra Nova	1.850	1.350	1.148
Vitória da Conquista	154.835	77.054	59.821
Anagé	6.956	3.245	2.596
Aracatu	9.200	2.950	2.508
Barra do Choça	4.226	2.153	1.722
Belo Campo	3.289	1.085	868
Bom Jesus da Serra	3.301	1.783	1.337
Caetanos	4.603	2.486	1.989
Cândido Sales	3.279	1.127	902

3.3.3 Vacas ordenhadas, produção e valor do leite, segundo o território de identidade e municípios Bahia – 2011

(continuação)

Território de identidade e municípios	Vacas ordenhadas (cabeças)	Produção de leite	
		Quantidade	Valor
		(Mil litros)	(R\$1.000,00)
Caraíbas	3.650	1.950	1.560
Condeúba	6.768	2.892	2.314
Cordeiros	2.777	1.232	986
Encruzilhada	6.537	2.849	2.279
Guajeru	3.650	1.805	1.534
Jacaraci	4.910	2.860	2.145
Licínio de Almeida	3.850	1.980	1.485
Maetinga	1.611	710	568
Mirante	2.180	1.287	901
Mortugaba	4.980	2.030	1.523
Piripá	2.700	1.220	976
Planalto	8.750	8.750	7.000
Poções	10.968	6.710	5.368
Presidente Jânio Quadros	4.800	2.100	1.680
Ribeirão do Largo	13.850	6.200	4.960
Tremedal	7.000	2.650	2.120
Vitória da Conquista	31.000	15.000	10.500
Recôncavo	34.470	21.416	17.371
Cabaceiras do Paraguaçu	885	285	228
Cachoeira	1.130	1.677	1.342
Castro Alves	355	175	140
Conceição do Almeida	1.804	650	520
Cruz das Almas	670	320	256
Dom Macêdo Costa	1.375	569	398
Governador Mangabeira	850	280	224
Maragogipe	1.920	630	504
Muniz Ferreira	830	345	242
Muritiba	470	280	224
Nazaré	1.960	670	436
Santo Amaro	2.734	2.707	2.301
Santo Antônio de Jesus	1.750	710	497
São Felipe	820	300	240
São Félix	1.350	420	336
São Francisco do Conde	700	370	185
São Sebastião do Passé	12.800	9.900	8.415
Sapeaçu	253	109	87
Saubara	660	552	469
Varzedo	1.154	467	327
Médio Rio de Contas	40.136	32.137	20.914
Aiquara	1.865	1.780	1.246
Apuarema	3.650	1.050	840
Barra do Rocha	2.030	742	482
Boa Nova	2.859	1.302	911

3.3.3 Vacas ordenhadas, produção e valor do leite, segundo o território de identidade e municípios Bahia – 2011

(continuação)

Território de identidade e municípios	Vacas ordenhadas (cabeças)	Produção de leite	
		Quantidade	Valor
		(Mil litros)	(R\$1.000,00)
Dário Meira	4.850	2.550	1.505
Gongogi	1.200	1.400	826
Ibirataia	945	1.170	679
Ipiaú	2.392	2.980	1.639
Itagi	2.015	2.116	1.481
Itagibá	6.200	7.500	4.650
Itamarí	910	951	571
Jequié	4.300	3.728	2.796
Jitaúna	2.500	1.918	1.343
Manoel Vitorino	3.200	1.520	1.140
Nova Ibiá	540	630	365
Ubatã	680	800	440
Bacia do Rio Corrente	106.137	60.654	50.589
Brejolândia	14.305	6.950	6.255
Canápolis	6.202	3.200	2.880
Côcos	2.940	1.390	904
Coribe	3.840	1.728	1.123
Correntina	2.750	1.496	972
Jaborandi	6.000	8.250	5.363
Santa Maria da Vitória	4.300	2.350	1.528
Santana	28.500	16.500	14.850
São Félix do Coribe	1.500	790	514
Serra Dourada	25.000	12.700	11.430
Tabocas do Brejo Velho	10.800	5.300	4.770
Itaparica	9.416	4.156	2.615
Abaré	1.254	560	308
Chorrochó	812	259	142
Glória	1.286	587	440
Macururé	1.050	420	231
Paulo Afonso	4.564	2.120	1.378
Rodelas	450	210	116
Piemonte Norte do Itapicuru	37.183	20.371	15.477
Andorinha	3.217	2.950	2.065
Antônio Gonçalves	1.174	1.150	920
Caldeirão Grande	3.457	1.456	1.310
Campo Formoso	11.300	3.750	3.000
Filadélfia	7.600	2.300	1.610
Jaguarari	3.125	3.275	2.620
Pindobaçu	1.430	1.780	1.246
Ponto Novo	1.080	1.310	786
Senhor do Bonfim	4.800	2.400	1.920

3.3.3 Vacas ordenhadas, produção e valor do leite, segundo o território de identidade e municípios Bahia – 2011

(conclusão)

Território de identidade e municípios	Vacas ordenhadas (cabeças)	Produção de leite	
		Quantidade	Valor
		(Mil litros)	(R\$1.000,00)
Metropolitano de Salvador	4.867	3.399	2.785
Camaçari	1.085	600	510
Candeias	950	850	595
Dias D'Ávila	420	422	359
Itaparica	232	72	58
Lauro de Freitas	160	95	76
Salinas da Margarida	70	30	18
Salvador	170	110	88
Simões Filho	1.600	1.050	945
Vera Cruz	180	170	136
Costa do Descobrimento	73.451	43.394	37.683
Belmonte	6.785	3.699	2.959
Eunápolis	12.768	7.110	6.399
Guaratinga	17.800	10.790	9.711
Itabela	8.790	4.920	4.428
Itagimirim	10.738	6.855	6.170
Itapebi	8.950	4.850	3.880
Porto Seguro	5.200	3.420	2.736
Santa Cruz Cabrália	2.420	1.750	1.400

Fonte: IBGE-PPM.

Nota: Quando o total do Estado for diferente da soma dos municípios será em virtude das aproximações.

3.3.4 Efetivo das aves, segundo o território de identidade e municípios – Bahia – 2011

(continua)

Território de identidade e municípios	Efetivo (cabeças)		
	Galinhas	Galos, frangas, frangos e pintos	Codornas
Estado da Bahia	10.026.766	22.648.212	312.240
Irecê	247.291	292.129	-
América Dourada	3.500	6.220	-
Barra do Mendes	12.800	26.000	-
Barro Alto	7.300	12.000	-
Cafarnaum	3.780	5.200	-
Canarana	10.800	18.000	-
Central	18.231	16.919	-
Gentio do Ouro	31.971	21.922	-
Ibipeba	7.500	12.000	-
Ibititá	12.800	26.500	-
Ipupiara	6.010	7.580	-
Irecê	11.000	19.000	-
Itaguaçu da Bahia	16.221	5.742	-
João Dourado	9.000	16.500	-
Jussara	5.400	14.000	-
Lapão	7.300	17.000	-
Mulungu do Morro	2.300	3.750	-
Presidente Dutra	6.000	14.000	-
São Gabriel	9.000	14.000	-
Uibaí	7.500	16.000	-
Xique-Xique	58.878	19.796	-
Velho Chico	383.880	420.329	-
Barra	13.500	11.500	-
Bom Jesus da Lapa	39.817	51.735	-
Brotas de Macaúbas	13.500	6.100	-
Carinhanha	21.000	29.500	-
Feira da Mata	17.100	28.389	-
Ibotirama	9.400	9.820	-
Igaporã	48.700	63.701	-
Malhada	14.500	21.100	-
Matina	16.800	18.800	-
Morpará	3.900	4.230	-
Muquém do São Francisco	13.100	4.330	-
Oliveira dos Brejinhos	19.640	9.820	-
Paratinga	52.315	59.123	-
Riacho de Santana	58.038	48.373	-
Serra do Ramalho	19.973	25.683	-
Sítio do Mato	22.597	28.125	-
Chapada Diamantina	170.893	254.198	250
Abaíra	5.400	10.300	-
Andaraí	4.966	7.117	-
Barra da Estiva	32.237	37.584	-

3.3.4 Efetivo das aves, segundo o território de identidade e municípios – Bahia – 2011

(continuação)

Território de identidade e municípios	Efetivo (cabeças)		
	Galinhas	Galos, frangas, frangos e pintos	Codornas
Boninal	4.214	6.831	-
Bonito	5.000	7.650	-
Ibicoara	15.525	19.909	-
Ibitiara	3.030	8.625	-
Iramaia	9.832	9.308	-
Iraquara	3.348	10.609	-
Itaeté	15.323	15.714	-
Jussiape	4.700	7.050	-
Lençóis	912	2.554	-
Marcionílio Souza	8.890	13.750	-
Morro do Chapéu	5.080	13.850	250
Mucugê	1.237	2.683	-
Nova Redenção	3.295	8.854	-
Novo Horizonte	2.604	5.560	-
Palmeiras	1.551	3.192	-
Piatã	11.350	19.385	-
Rio de Contas	5.600	5.300	-
Seabra	14.304	18.293	-
Souto Soares	3.875	7.950	-
Utinga	2.900	4.750	-
Wagner	5.720	7.380	-
Sisal	341.128	467.473	537
Araci	41.019	50.212	-
Barrocas	9.899	10.598	-
Biritinga	10.116	24.872	-
Candeal	3.280	5.621	-
Cansanção	16.000	42.700	-
Conceição do Coité	23.500	21.900	425
Ichu	5.178	7.508	-
Itiúba	45.422	40.368	-
Lamarão	20.110	21.212	-
Monte Santo	6.600	22.300	-
Nordestina	6.800	12.100	-
Queimadas	22.000	5.800	-
Quijingue	3.400	13.200	-
Retirolândia	7.500	1.180	112
Santaluz	7.500	15.800	-
São Domingos	6.800	2.150	-
Serrinha	56.603	105.002	-
Teofilândia	23.901	23.550	-
Tucano	19.100	28.900	-
Valente	6.400	12.500	-
Litoral Sul	234.105	382.010	-
Almadina	5.300	4.820	-
Arataca	7.400	1.000	-
Aurelino Leal	3.200	7.300	-

3.3.4 Efetivo das aves, segundo o território de identidade e municípios – Bahia – 2011

(continuação)

Território de identidade e municípios	Efetivo (cabeças)		
	Galinhas	Galos, frangas, frangos e pintos	Codornas
Barro Preto	5.290	11.670	-
Buerarema	4.000	4.500	-
Camacan	700	4.600	-
Canavieiras	4.490	12.200	-
Coaraci	54.600	80.600	-
Floresta Azul	3.200	6.300	-
Ibicaraí	6.000	5.500	-
Ilhéus	56.800	109.500	-
Itabuna	5.500	6.000	-
Itacaré	5.630	20.800	-
Itaju do Colônia	7.000	6.200	-
Itajuípe	8.120	11.000	-
Itapé	16.200	6.500	-
Itapitanga	4.750	4.300	-
Jussari	4.200	3.000	-
Maraú	3.200	6.480	-
Mascote	400	700	-
Pau Brasil	500	7.000	-
Santa Luzia	2.900	4.700	-
São José da Vitória	2.250	1.900	-
Ubatuba	3.600	5.280	-
Una	12.345	12.400	-
Uruçuca	6.530	37.760	-
Baixo Sul	227.035	468.215	3.250
Aratuípe	5.750	5.282	-
Cairu	9.000	18.000	-
Camamu	22.000	53.000	-
Gandu	2.145	7.910	-
Ibirapitanga	6.700	12.750	-
Igrapiúna	14.200	40.500	-
Ituberá	11.800	30.100	-
Jaguaripe	10.195	10.352	-
Nilo Peçanha	4.900	15.300	-
Pirai do Norte	7.000	18.500	-
Presidente Tancredo Neves	29.800	71.000	-
Taperoá	11.700	24.200	-
Teolândia	7.695	8.054	-
Valença	75.000	140.000	3.250
Wenceslau Guimarães	9.150	13.267	-
Extremo Sul	177.880	197.350	-
Alcobaça	3.800	5.180	-
Caravelas	4.030	7.040	-
Ibirapoã	15.950	15.930	-
Itamaraju	5.500	9.400	-
Itanhém	25.550	27.300	-

3.3.4 Efetivo das aves, segundo o território de identidade e municípios – Bahia – 2011

(continuação)

Território de identidade e municípios	Efetivo (cabeças)		
	Galinhas	Galos, frangas, frangos e pintos	Codornas
Jucuruçu	1.800	4.800	-
Lajedão	9.150	10.400	-
Medeiros Neto	14.350	15.950	-
Mucuri	26.200	23.570	-
Nova Viçosa	27.550	29.600	-
Prado	4.800	6.200	-
Teixeira de Freitas	28.850	30.560	-
Vereda	10.350	11.420	-
Médio Sudoeste da Bahia	149.893	232.468	-
Caatiba	9.871	11.812	-
Firmino Alves	10.812	13.917	-
Ibicuí	12.900	17.300	-
Iguaí	41.500	59.000	-
Itambé	5.918	7.453	-
Itapetinga	2.712	4.172	-
Itarantim	7.240	13.756	-
Itororó	14.647	20.697	-
Macarani	9.545	4.055	-
Maiquinique	6.413	8.369	-
Nova Canaã	19.000	56.500	-
Potiraguá	1.817	3.714	-
Santa Cruz da Vitória	7.518	11.723	-
Vale do Jequiçá	676.981	788.602	960
Amargosa	12.100	4.960	-
Brejões	67.250	67.800	-
Cravolândia	24.100	31.500	-
Elísio Medrado	8.534	9.102	-
Irajuba	3.720	3.600	-
Itaquara	4.037	5.260	-
Itiruçu	27.950	33.820	-
Jaguaquara	157.500	168.200	540
Jiquiriçá	9.000	21.200	-
Lafayette Coutinho	22.200	16.105	-
Lagedo do Tabocal	83.500	96.850	-
Laje	18.000	42.000	-
Maracás	59.800	72.500	-
Milagres	8.450	10.900	-
Mutuípe	8.100	17.100	420
Nova Itarana	16.980	21.900	-
Planaltino	42.250	44.200	-
Santa Inês	38.250	45.920	-
São Miguel das Matas	8.460	10.485	-
Ubaíra	56.800	65.200	-

3.3.4 Efetivo das aves, segundo o território de identidade e municípios – Bahia – 2011

(continuação)

Território de identidade e municípios	Efetivo (cabeças)		
	Galinhas	Galos, frangas, frangos e pintos	Codornas
Sertão do São Francisco	209.290	332.322	2.294
Campo Alegre de Lourdes	39.809	63.829	-
Canudos	12.900	19.050	-
Casa Nova	30.173	43.722	-
Curaçá	15.874	18.978	-
Juazeiro	15.024	25.472	2.294
Pilão Arcado	40.040	60.219	-
Remanso	27.320	53.850	-
Sento Sé	10.173	13.722	-
Sobradinho	2.177	3.980	-
Uauá	15.800	29.500	-
Bacia do Rio Grande	773.980	660.255	12.550
Angical	17.570	34.380	-
Baianópolis	18.100	46.250	-
Barreiras	533.200	240.700	12.550
Buritirama	11.300	17.850	-
Catolândia	4.600	10.550	-
Cotegipe	14.730	32.580	-
Cristópolis	14.920	26.800	-
Formosa do Rio Preto	11.200	46.060	-
Luís Eduardo Magalhães	63.000	26.000	-
Mansidão	12.660	14.820	-
Riachão das Neves	18.220	42.850	-
Santa Rita de Cássia	26.010	38.615	-
São Desidério	17.140	48.000	-
Wanderley	11.330	34.800	-
Bacia do Paramirim	121.355	176.690	-
Boquira	10.220	8.500	-
Botuporã	8.820	21.300	-
Caturama	5.500	12.790	-
Érico Cardoso	8.200	12.200	-
Ibipitanga	15.015	9.500	-
Macaúbas	38.850	46.500	-
Paramirim	10.400	17.650	-
Rio do Pires	6.050	12.150	-
Tanque Novo	18.300	36.100	-
Sertão Produtivo	641.497	645.738	-
Brumado	44.303	55.265	-
Caculé	68.500	52.362	-
Caetité	102.760	99.850	-
Candiba	10.000	13.300	-
Contendas do Sincorá	9.789	7.404	-
Dom Basílio	5.120	6.630	-
Guanambi	23.500	34.000	-

3.3.4 Efetivo das aves, segundo o território de identidade e municípios – Bahia – 2011

(continuação)

Território de identidade e municípios	Efetivo (cabeças)		
	Galinhas	Galos, frangas, frangos e pintos	Codornas
Ibiassucê	49.985	58.863	-
Ituaçu	30.536	34.667	-
Iuiu	5.900	20.500	-
Lagoa Real	45.200	49.800	-
Livramento de Nossa Senhora	43.500	21.000	-
Malhada de Pedras	17.203	23.449	-
Palmas de Monte Alto	19.000	20.000	-
Pindaí	17.500	24.000	-
Rio do Antônio	45.730	33.620	-
Sebastião Laranjeiras	13.000	13.500	-
Tanhaçu	31.271	30.808	-
Urandi	58.700	46.720	-
Piemonte do Paraguaçu	185.436	273.812	580
Boa Vista do Tupim	21.390	34.359	-
Iaçu	18.475	32.500	-
Ibiquera	8.790	12.340	-
Itaberaba	22.472	46.375	-
Itatim	7.632	13.830	-
Lajedinho	32.540	19.295	-
Macajuba	11.815	10.713	-
Mundo Novo	3.600	5.850	-
Piritiba	1.850	3.250	150
Rafael Jambeiro	1.750	9.800	-
Ruy Barbosa	34.940	50.100	-
Santa Terezinha	17.682	31.700	-
Tapiramutá	2.500	3.700	430
Bacia do Jacuípe	119.099	145.315	-
Baixa Grande	3.850	5.520	-
Capela do Alto Alegre	5.989	8.783	-
Gavião	2.814	4.683	-
Ipirá	3.100	1.720	-
Mairi	8.500	15.400	-
Nova Fátima	1.822	3.433	-
Pé de Serra	8.625	11.736	-
Pintadas	5.000	11.200	-
Quixabeira	18.578	16.233	-
Riachão do Jacuípe	10.815	16.169	-
São José do Jacuípe	16.286	14.718	-
Serra Preta	2.050	5.850	-
Várzea da Roça	4.400	8.520	-
Várzea do Poço	27.270	21.350	-
Piemonte da Diamantina	260.990	244.086	-
Caém	22.604	24.308	-
Capim Grosso	18.005	14.891	-
Jacobina	55.622	39.870	-

3.3.4 Efetivo das aves, segundo o território de identidade e municípios – Bahia – 2011

(continuação)

Território de identidade e municípios	Efetivo (cabeças)		
	Galinhas	Galos, frangas, frangos e pintos	Codornas
Miguel Calmon	44.725	44.050	-
Mirangaba	20.754	18.833	-
Ourolândia	18.617	16.727	-
Saúde	15.010	17.913	-
Serrolândia	45.021	45.140	-
Umburanas	18.132	17.354	-
Várzea Nova	2.500	5.000	-
Semiárido Nordeste II	269.397	480.909	-
Adustina	5.000	21.500	-
Antas	2.800	10.000	-
Banzaê	4.500	8.500	-
Cícero Dantas	11.000	30.500	-
Cipó	21.000	38.500	-
Coronel João Sá	19.477	29.747	-
Euclides da Cunha	15.800	28.100	-
Fátima	9.500	14.500	-
Heliópolis	5.700	11.000	-
Jeremoabo	29.638	31.564	-
Nova Soure	22.900	45.900	-
Novo Triunfo	4.700	11.000	-
Paripiranga	21.000	28.000	-
Pedro Alexandre	13.780	22.233	-
Ribeira do Amparo	43.800	56.000	-
Ribeira do Pombal	15.500	38.000	-
Santa Brígida	12.262	19.865	-
Sítio do Quinto	11.040	36.000	-
Litoral Norte e Agreste Baiano	1.487.985	2.872.632	1.660
Acajutiba	8.140	40.800	-
Alagoinhas	192.005	708.910	-
Aporá	50.300	59.800	-
Araçás	17.020	36.777	-
Aramari	4.850	92.100	-
Cardeal da Silva	1.233	3.200	-
Catu	20.490	59.400	1.660
Conde	11.950	30.560	-
Crisópolis	13.200	20.230	-
Entre Rios	750.000	520.000	-
Esplanada	3.500	18.500	-
Inhambupe	32.100	48.710	-
Itanagra	15.756	39.087	-
Itapicuru	34.500	45.000	-
Jandaíra	3.900	6.000	-
Mata de São João	190.000	502.348	-
Olindina	24.800	26.800	-
Ouriçangas	8.040	12.400	-

3.3.4 Efetivo das aves, segundo o território de identidade e municípios – Bahia – 2011

(continuação)

Território de identidade e municípios	Efetivo (cabeças)		
	Galinhas	Galos, frangas, frangos e pintos	Codornas
Pedrão	5.760	177.970	-
Pojuca	65.231	42.340	-
Rio Real	17.200	47.600	-
Sátiro Dias	18.010	334.100	-
Portal do Sertão	1.466.165	9.095.806	266.998
Água Fria	151.800	132.580	-
Amélia Rodrigues	14.994	207.253	898
Anguera	850	7.500	-
Antônio Cardoso	50.100	69.850	-
Conceição da Feira	10.759	3.150.800	-
Conceição do Jacuípe	356.000	201.500	48.000
Coração de Maria	80.350	790.700	4.200
Feira de Santana	390.000	1.250.000	195.000
Ipecaetá	42.100	135.000	-
Irará	44.800	740.780	860
Santa Bárbara	59.000	175.000	-
Santanópolis	40.420	50.260	-
Santo Estêvão	118.200	492.180	8.700
São Gonçalo dos Campos	99.820	1.680.560	9.340
Tanquinho	4.756	5.475	-
Teodoro Sampaio	984	4.787	-
Terra Nova	1.232	1.581	-
Vitória da Conquista	678.025	1.046.978	-
Anagé	40.476	55.239	-
Aracatu	29.802	30.943	-
Barra do Choça	11.498	18.226	-
Belo Campo	12.280	16.288	-
Bom Jesus da Serra	12.850	15.000	-
Caetanos	13.500	6.500	-
Cândido Sales	10.950	13.977	-
Caraíbas	11.896	19.980	-
Condeúba	15.796	17.985	-
Cordeiros	10.464	12.846	-
Encruzilhada	11.069	20.903	-
Guajeru	15.779	33.966	-
Jacaraci	50.000	54.080	-
Licínio de Almeida	47.000	54.300	-
Maetinga	9.576	16.189	-
Mirante	3.690	3.261	-
Mortugaba	47.500	46.200	-
Piripá	12.989	11.867	-
Planalto	17.400	9.600	-

3.3.4 Efetivo das aves, segundo o território de identidade e municípios – Bahia – 2011

(continuação)

Território de identidade e municípios	Efetivo (cabeças)		
	Galinhas	Galos, frangas, frangos e pintos	Codornas
Poções	24.500	8.500	-
Presidente Jânio Quadros	16.507	26.962	-
Ribeirão do Largo	8.114	12.075	-
Tremedal	18.502	26.961	-
Vitória da Conquista	225.887	515.130	-
Recôncavo	238.759	1.964.815	7.678
Cabaceiras do Paraguaçu	12.110	145.650	-
Cachoeira	9.283	1.080.500	-
Castro Alves	24.800	38.977	-
Conceição do Almeida	30.134	43.606	996
Cruz das Almas	32.080	43.098	4.530
Dom Macêdo Costa	7.620	7.735	-
Governador Mangabeira	8.965	292.530	-
Maragogipe	15.224	31.870	-
Muniz Ferreira	5.630	6.590	-
Muritiba	9.395	129.095	-
Nazaré	6.480	7.134	-
Santo Amaro	9.114	29.722	1.095
Santo Antônio de Jesus	8.645	8.932	-
São Felipe	26.064	40.374	-
São Félix	5.844	12.180	-
São Francisco do Conde	2.544	2.032	-
São Sebastião do Passé	3.405	3.011	1.057
Sapeaçu	15.641	20.964	-
Saubara	591	12.915	-
Varzedo	5.190	7.900	-
Médio Rio de Contas	214.593	396.337	-
Aiquara	11.290	9.126	-
Apuarema	108.500	265.800	-
Barra do Rocha	643	705	-
Boa Nova	12.189	10.320	-
Dário Meira	4.510	12.300	-
Gongogi	1.085	3.915	-
Ibirataia	2.274	8.638	-
Ipiaú	3.350	8.200	-
Itagi	8.318	7.115	-
Itagibá	7.445	12.135	-
Itamarí	2.936	6.312	-
Jequié	12.320	9.862	-
Jitaúna	7.090	7.230	-
Manoel Vitorino	21.885	20.165	-
Nova Ibiá	4.793	8.379	-
Ubatã	5.965	6.135	-

3.3.4 Efetivo das aves, segundo o território de identidade e municípios – Bahia – 2011

(continuação)

Território de identidade e municípios	Efetivo (cabeças)		
	Galinhas	Galos, frangas, frangos e pintos	Codornas
Bacia do Rio Corrente	158.033	192.364	-
Brejolândia	3.200	12.000	-
Canápolis	12.300	15.600	-
Côcos	18.532	12.923	-
Coribe	15.035	10.053	-
Correntina	8.537	6.193	-
Jaborandi	12.315	9.015	-
Santa Maria da Vitória	20.157	16.575	-
Santana	27.500	47.800	-
São Félix do Coribe	9.157	8.465	-
Serra Dourada	24.300	33.600	-
Tabocas do Brejo Velho	7.000	20.140	-
Itaparica	61.935	51.160	8.000
Abaré	2.500	3.700	-
Chorrochó	1.344	2.912	-
Glória	40.250	4.860	-
Macururé	1.140	2.600	-
Paulo Afonso	16.260	36.100	8.000
Rodelas	441	988	-
Piemonte Norte do Itapicuru	264.686	271.792	7.483
Andorinha	29.247	27.613	1.853
Antônio Gonçalves	23.640	22.055	-
Caldeirão Grande	26.670	40.516	-
Campo Formoso	44.768	46.657	2.175
Filadélfia	22.844	23.105	-
Jaguarari	34.219	33.824	-
Pindobaçu	24.165	22.505	-
Ponto Novo	23.725	22.390	-
Senhor do Bonfim	35.408	33.127	3.455
Metropolitano de Salvador	154.792	168.189	-
Camaçari	125.040	116.800	-
Candeias	6.397	5.989	-
Dias D'Ávila	19.020	36.500	-
Salinas da Margarida	1.935	2.300	-
Simões Filho	2.400	6.600	-
Costa do Descobrimento	111.663	126.238	-
Belmonte	12.000	12.598	-
Eunápolis	41.310	53.125	-
Guaratinga	20.726	22.906	-
Itabela	7.336	7.062	-

3.3.4 Efetivo das aves, segundo o território de identidade e municípios – Bahia – 2011

(conclusão)

Território de identidade e municípios	Efetivo (cabeças)		
	Galinhas	Galos, frangas, frangos e pintos	Codornas
Itagimirim	8.976	9.147	-
Itapebi	3.570	3.600	-
Porto Seguro	9.800	9.750	-
Santa Cruz Cabrália	7.945	8.050	-

Fonte: IBGE-PPM.

3A1411A2012

ASPECTOS DA ATIVIDADE INDUSTRIAL

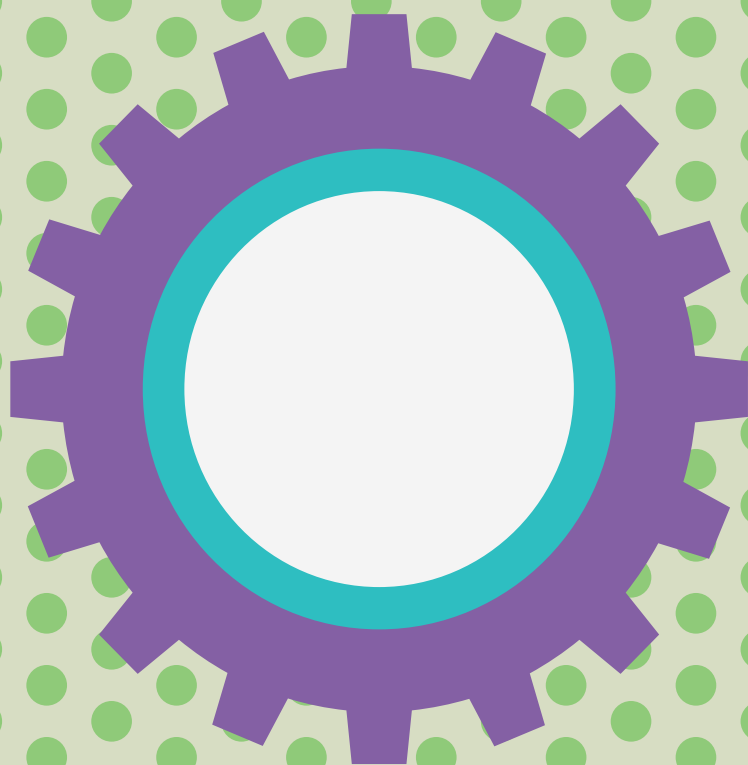

4 Aspectos da atividade industrial

4.1 Indústria extrativa mineral

4.1.1 Extração de gás natural e petróleo bruto, por origem – Bahia – 2001-2011

Ano	Gás natural (1.000m³)			Petróleo bruto (m³)		
	Terra	Mar	Total	Terra	Mar	Total
2001	1.927.021	39.315	1.966.336	2.519.491	28.853	2.548.344
2002	1.964.194	52.643	2.016.837	2.552.735	-	2.552.735
2003	2.111.922	50.150	2.162.072	2.534.417	-	2.534.417
2004	2.218.413	38.196	2.256.609	2.595.311	-	2.595.311
2005	1.958.979	24.759	1.983.738	2.566.653	-	2.566.653
2006	1.878.019	16.303	1.894.322	2.496.593	-	2.496.593
2007	1.479.987	1.166.305	2.646.292	2.468.211	21.327	2.489.538
2008	1.285.417	2.079.527	3.364.944	2.409.622	-	2.409.622
2009	1.172.289	1.881.139	3.053.428	2.327.916	53.809	2.381.725
2010	1.138.330	2.261.061	3.399.391	2.297.328	54.585	2.351.913
2011	1.057.517	1.500.249	2.557.766	2.508.169	39.278	2.547.447

Fontes: Petrobras, ANP.

4.2 Indústria de transformação

4.2.1 Produção de derivados de petróleo – Bahia – 2001-2011

Ano	Gasolina (m³)	Óleo diesel (m³)	Óleo combustível (t)	Querosene (m³)	G.L.P (t)	Nafta (m³)
2001	1.115.088	2.838.276	3.085.265	246.486	574.219	1.576.295
2002	1.454.096	2.900.301	2.497.434	229.572	657.343	1.804.414
2003	1.627.524	3.093.322	2.216.866	273.010	551.750	1.629.260
2004	1.723.102	4.555.804	2.518.409	266.770	624.774	1.604.431
2005	2.221.977	4.678.512	3.390.680	255.972	693.381	1.997.497
2006	2.369.215	2.853.650	3.618.905	249.391	695.578	2.157.119
2007	2.533.052	4.211.168	3.629.625	245.001	673.882	1.931.628
2008	2.137.923	4.913.807	3.740.272	278.790	628.121	1.877.011
2009	1.732.671	4.093.763	2.971.597	269.922	491.896	1.350.058
2010	2.353.546	5.338.125	4.001.834	248.867	716.280	1.869.034
2011	2.223.528	4.661.599	4.367.493	207.359	...	1.526.030

Fonte: Petrobras.

4.2.2 Vendas, pelas distribuidoras, de derivados de petróleo e álcool hidratado – Bahia – 2001-2011

Ano	Gasolina (m³)	Óleo combustível (m³)	Óleo diesel (m³)	G.L.P (m³)	Álcool hidratado (m³)
2001	880.699	333.014	2.131.756	779.778	69.533
2002	883.906	310.735	1.987.787	737.806	50.465
2003	885.954	383.301	1.855.321	691.222	49.894
2004	995.292	360.592	2.053.940	733.063	59.553
2005	992.722	384.772	2.058.622	735.864	67.114
2006	1.006.425	479.033	2.060.100	755.785	95.526
2007	988.912	518.366	2.206.098	773.594	173.953
2008	1.050.094	453.678	2.619.164	812.690	369.506
2009	1.056.463	407.111	2.464.677	812.690	541.170
2010	1.273.406	323.160	2.729.302	823.261	498.360
2011	1.588.826	323.160	2.904.608	848.409	254.229

Fonte: ANP, conforme a Portaria CNP nº 221, de 25/06/81.

Nota: Inclui o consumo próprio das companhias distribuidoras.

4.2.2.1 Vendas, pelas distribuidoras, de derivados de petróleo e álcool hidratado Bahia – 2001/2003/2005/2007/2009/2011

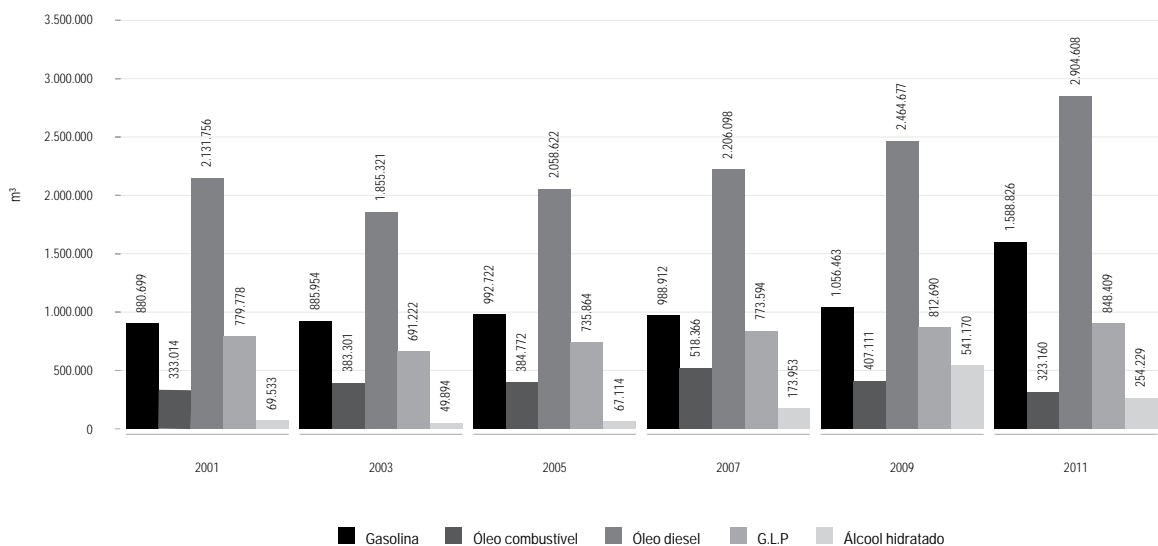

Fonte: ANP, conforme a Portaria CNPnº 221, de 25/06/81.

4.2.3 Produção de leite e derivados – Bahia – 2001-2011

Ano	Leite cru tipo C (1.000L)	Leite beneficiado (1.000L)			Derivados (t)				
		Pasteurizado	Esterilizado	Total	Leite em pó	Queijo	Manteiga	Outros	Total
2001	96.506	1.675	24.180	25.855	27.161	1.916	939	1.554	31.570
2002	77.161	1.606	18.938	20.544	26.614	1.710	645	1.691	30.660
2003	67.438	148	8.487	8.635	30.341	2.357	428	2.960	36.086
2004	62.070	3.772	6.228	10.000	22.804	2.246	383	5.948	31.381
2005	70.994	4.887	8.501	13.388	30.317	3.599	522	9.315	43.753
2006	55.070	5.127	9.338	14.465	24.693	3.751	392	10.658	39.494
2007	59.953	5.222	4.203	9.425	30.678	3.623	330	7.541	42.172
2008	70.020	5.896	14.553	20.449	25.678	5.249	530	15.360	46.817
2009	60.457	5.123	17.245	22.368	16.825	8.739	829	9.767	36.160
2010	79.884	3.859	24.330	28.189	22.551	11.794	955	17.448	52.748
2011	74.182	2.507	26.396	28.903	24.595	11.305	1.160	15.209	52.270

Fonte: MAPA/SDA/DIPOA/SIF.

4.2.4 Produção, consumo aparente e importação de cimento – Bahia – 2001-2011

(t)

Ano	Produção	Consumo	Importação
2001	636.844	1.977.442	1.340.598
2002	653.300	1.948.316	1.295.016
2003	479.033	1.658.094	1.179.061
2004	468.664	1.744.730	1.276.066
2005	555.293	1.655.535	1.100.242
2006	598.484	1.934.967	1.336.483
2007	695.235	2.176.188	1.480.953
2008	816.351	2.497.203	1.680.852
2009	1.021.503	2.782.960	1.761.457
2010	1.178.775	3.333.383	2.154.608
2011	1.269.896	3.615.893	2.356.576

Fonte: SNIC.

4.2.5 Fertilizantes por nutrientes, entregues ao consumidor final – Bahia – 2001-2011

(t)

Ano	Nutrientes			
	Nitrogênio	Fósforo	Potássio	Total
2001	65.117	123.103	133.330	321.550
2002	87.086	141.244	149.265	377.595
2003	108.541	158.161	176.398	443.100
2004	106.276	181.878	196.430	484.584
2005	103.338	167.378	173.375	444.091
2006	117.390	172.904	190.903	481.197
2007	138.838	198.047	233.317	570.202
2008	120.288	181.720	290.460	592.468
2009	129.401	215.211	193.139	537.751
2010	146.330	235.219	225.691	607.240
2011	158.182	259.299	266.364	683.845

Fonte: ANDA.

4.3 Energia

4.3.1 Geração de energia elétrica, por tipo de usina e produtores – Bahia – 2001-2011

(MWh)

Ano	Hidrelétrica			Termelétrica				Total Geração
	AGSP (1)	PIE (2)	Total	AGSP (1)	PIE (2)	APE (3)	Total	
2001	15.171.992	-	15.171.992	334.209	1.297.179	900.457	2.531.845	17.703.837
2002	16.813.240	-	16.813.240	43.482	1.294.238	794.237	2.131.957	18.945.197
2003	16.745.035	379.635	17.124.670	266.293	1.295.867	772.393	2.334.553	19.459.223
2004	18.215.916	1.595.013	19.810.929	83.197	1.375.912	806.922	2.266.031	22.076.960
2005	20.766.375	1.956.191	22.722.566	49.460	1.211.762	1.169.738	2.430.960	25.153.526
2006	22.722.317	1.689.576	24.411.893	5.752	972.617	1.648.306	2.626.675	27.038.568
2007	23.925.872	1.810.724	25.736.596	41.795	1.576.549	1.943.685	3.562.029	29.298.625
2008	16.559.406	1.496.910	18.056.316	562.666	2.950.839	2.189.475	5.702.980	23.759.296
2009	20.527.038	2.111.937	22.638.975	16.835	1.242.361	2.063.474	3.322.670	25.961.645
2010	18.559.863	1.417.983	19.977.846	5.593	1.845.818	2.299.799	4.151.210	24.129.056
2011	20.026.533	1.844.015	21.870.548	12.603	1.810.828	2.254.437	4.077.868	25.948.416

Fonte: Seinfra.

(1) CHESF e Coelba.

(2) PIE - Produtores Independentes de Energia.

(3) APE - Autoprodutores.

4.3.2 Consumo de energia elétrica, por classe – Bahia – 2001-2011

(MWh)

Ano	Residencial	Industrial	Comercial	Rural	Serviços e poderes públicos	Outros (1)	Total
2001	2.814.889	8.930.374	1.732.356	208.225	1.828.473	90.137	15.604.454
2002	2.736.477	9.544.946	1.711.919	263.381	1.876.136	83.197	16.216.056
2003	3.007.291	8.101.174	1.852.309	770.746	1.567.816	87.100	15.386.436
2004	3.141.439	8.268.670	1.943.329	852.382	1.556.711	86.718	15.849.249
2005	3.362.841	8.292.147	2.098.459	842.642	1.698.313	92.953	16.387.355
2006	3.517.769	8.156.908	2.113.516	834.056	1.780.705	93.281	16.496.235
2007	3.844.017	8.499.839	2.247.935	990.023	1.864.553	93.806	17.540.173
2008	4.181.098	9.697.867	2.426.641	1.025.668	1.902.886	75.929	19.310.089
2009	4.642.009	9.209.322	2.618.071	993.421	2.005.959	76.858	19.545.640
2010	5.164.830	9.315.642	2.824.391	1.086.930	2.054.638	77.755	20.524.186
2011	5.355.561	8.729.871	2.837.810	1.136.833	2.261.048	80.538	20.401.661

Fontes: CHESF, Coelba, Copene/Braskem.

Nota: Não estão incluídos os consumos dos municípios de Jandaíra e Rio Real que são atendidos pela Sulgipe.

(1) Consumo próprios dos sistemas CHESF e Coelba.

4.3.3 Consumidores de energia elétrica, por classe – Bahia – 2001-2011

Ano	Residencial	Industrial	Comercial	Rural	Serviços e poderes públicos	Outros (1)	Total
2001	2.595.308	16.044	228.784	87.373	54.543	428	2.982.480
2002	2.707.129	16.686	235.171	133.962	50.222	398	3.143.568
2003	2.872.949	16.897	240.187	155.413	52.626	399	3.338.471
2004	2.970.039	17.306	246.050	160.671	53.605	389	3.448.060
2005	3.121.984	17.878	254.254	193.422	55.251	378	3.643.167
2006	3.339.715	18.501	263.049	183.687	54.936	370	3.860.258
2007	3.626.545	19.704	281.294	190.524	60.761	375	4.179.203
2008	3.843.080	20.184	286.541	190.977	63.515	377	4.404.674
2009	4.047.118	20.736	294.694	190.991	65.780	365	4.619.684
2010	4.305.484	21.343	307.003	195.825	70.052	348	4.900.055
2011	4.476.188	20.586	312.829	199.511	71.728	375	5.081.217

Fontes: CHESF, Coelba, Copene/Braskem.

Nota: Não estão incluídos os consumos dos municípios de Jandaíra e Rio Real que são atendidos pela Sulgipe.

(1) Consumidores próprios dos sistemas CHESF e Coelba.

SAFIA 2012

ASPECTOS DA ATIVIDADE COMÉRCIO E SERVIÇOS

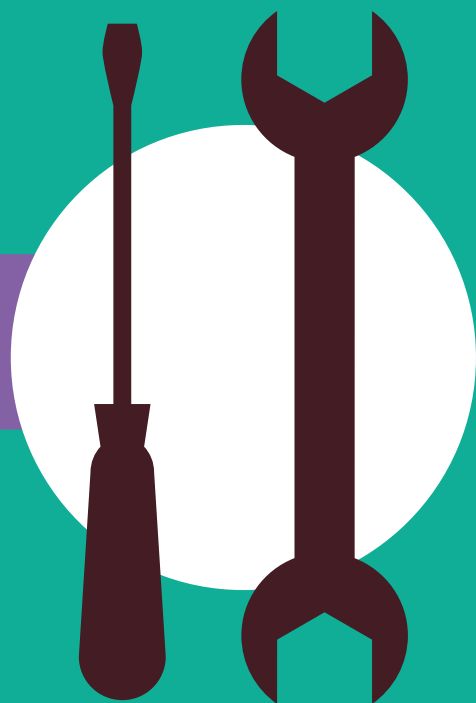

5 Aspectos da atividade comércio e serviços

5.1 Aspectos estruturais do comércio

5.1.1 Empresas constituídas e extintas, por atividade econômica – Bahia – 2007-2011

Atividades	Constituídas					Extintas				
	2007	2008	2009	2010	2011	2007	2008	2009	2010	2011
Estado da Bahia	35.480	35.226	39.449	32.946	36.649	7.042	7.920	8.261	8.386	12.242
Agropecuária	-	138	128	111	119	-	21	22	25	19
Extração vegetal	-	17	45	21	35	-	4	5	4	8
Pesca e aquicultura	-	5	6	6	12	-	-	2	2	3
Indústria extrativa	-	32	95	83	94	-	2	22	11	15
Indústria de transformação	1.999	1.795	1.713	2.128	1920	321	222	313	422	647
Construção civil	753	995	1.159	990	1153	182	225	135	123	220
Comércio varejista	17.639	16.996	18.492	12.822	13756	2.601	2.472	3.800	4.079	5321
Comércio atacadista	965	976	1.054	615	680	1.230	1.588	640	266	640
Instituições financeiras	334	284	283	197	242	128	514	95	65	71
Transportes	953	854	958	923	1269	148	143	154	181	315
Comunicação	178	125	108	87	125	85	66	21	19	43
Prestação de serviços	10.974	11.190	13.311	13.017	14995	1.759	2.122	2.575	2.755	4306
Ensino	671	595	837	587	697	203	325	200	124	220
Outras atividades	1.014	1.224	1.280	1.359	1552	385	216	277	310	414

Fonte: Juceb.

5.1.2 Veículos vendidos a concessionárias, por tipo – Bahia – 2001-2011

Ano	Automóveis para passageiros	Caminhões	Ônibus	Comerciais leves	Total
2001	42.068	2.333	770	7.586	52.757
2002	44.665	2.552	1.212	7.413	55.842
2003	43.777	2.913	898	7.697	55.285
2004	48.683	3.325	746	9.596	62.350
2005	58.345	3.374	1.019	11.367	74.105
2006	65.029	3.213	789	12.126	81.157
2007	78.752	4.069	1.150	15.184	99.155
2008	83.026	5.197	1.177	19.969	109.369
2009	97.195	5.338	1.034	23.426	126.993
2010	105.209	8.104	1.694	31.020	146.027
2011	104.788	8.183	1.878	33.298	148.147

Fonte: Anfavea.

5.2 Transportes

5.2.1 Rodoviário

5.2.1.1 Veículos cadastrados, por tipo – Bahia – 2004-2011

Veículos cadastrados	2004	2005	2006	2007	2008	2009	2010	2011
Estado da Bahia	1.349.579	1.417.154	1.597.022	1.762.061	1.966.552	2.201.347	2.480.797	2.755.925
Automóvel	774.004	801.458	878.683	944.668	1.011.899	1.100.614	1.198.875	1.298.093
Camioneta	160.572	166.723	183.406	196.105	212.076	232.749	260.330	289.300
Caminhão	72.615	72.707	80.232	84.789	90.254	96.224	105.656	115.052
Ônibus	19.857	21.092	22.884	24.362	25.737	27.546	29.905	32.305
Moto	261.782	287.769	350.613	416.671	511.889	611.837	721.815	831.420
Outros (1)	60.749	67.405	81.204	95.466	114.697	132.377	164.216	189.755

Fonte: Detran.

(1) Micro ônibus e outros.

5.2.1.1.1 Veículos cadastrados, por tipo – Bahia – 2005/2007/2009/2011

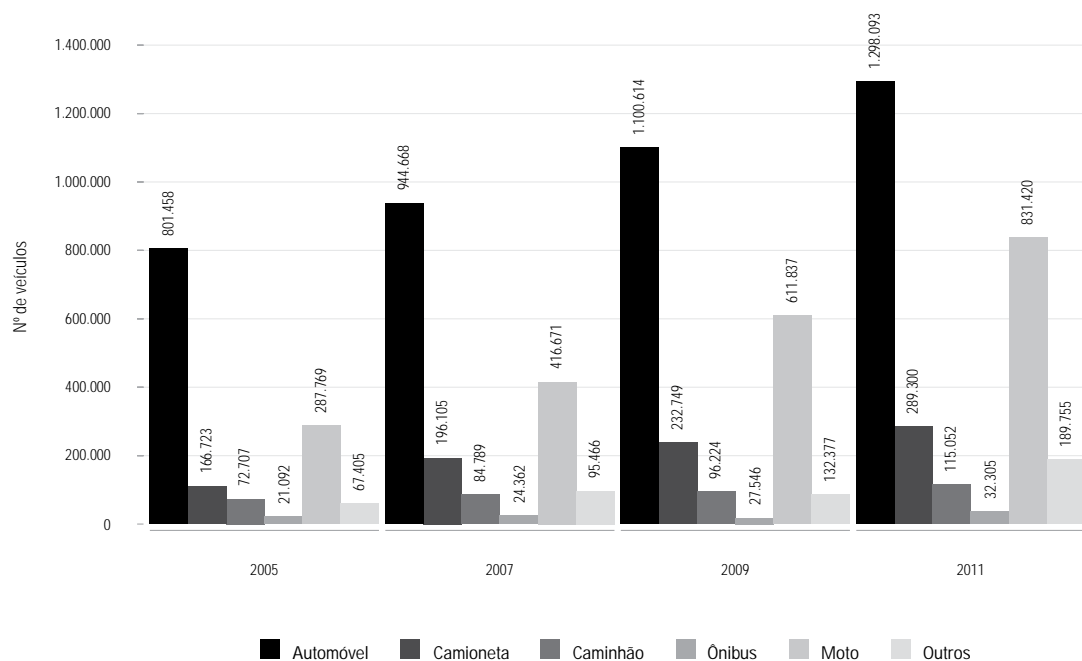

Fonte: Detran.

5.2.2 Ferroviário

5.2.2.1 Movimento de passageiros – Bahia – 2001-2011

Ano	Passageiros		
	Suburbano	Interior	Total
2001	2.938.696	-	2.938.696
2002	3.081.361	-	3.081.361
2003	4.167.972	-	4.167.972
2004	3.744.073	-	3.744.073
2005	4.401.582	-	4.401.582
2006	3.944.201	-	3.944.201
2007	3.605.714	-	3.605.714
2008	4.129.383	-	4.129.383
2009	4.304.696	-	4.304.696
2010	2.443.100	-	2.443.100
2011	1.573.388	-	1.573.388

Fontes: REFSA, CBTU, FCA.

5.2.3 Marítimo

5.2.3.1 Movimento de navios e mercadorias, por portos organizados – Bahia – 2001-2011

Ano	Aratu			Malhado		
	Navios	Exportação (t)	Importação (t)	Navios	Exportação (t)	Importação (t)
2001	1.425	6.780.829	13.807.093	59	688.918	90.538
2002	1.392	7.293.459	13.752.211	48	534.049	117.773
2003	1.366	7.585.386	14.165.143	54	750.762	148.441
2004	1.541	9.583.307	16.856.582	58	949.315	75.542
2005	1.622	10.092.151	17.548.830	36	914.280	60.984
2006	1.748	11.041.788	17.298.446	28	711.921	17.327
2007	1.779	11.139.264	19.015.594	33	660.963	95.283
2008	1.664	12.622.674	18.833.644	19	186.362	71.650
2009	1.538	10.379.463	15.444.360	16	172.588	78.836
2010	1.496	11.020.471	16.208.967	23	152.946	48.007
2011	1.560	10.951.949	17.411.333	75	205.088	43.043

Ano	Salvador			Total		
	Navios	Exportação (t)	Importação (t)	Navios	Exportação (t)	Importação (t)
2001	577	1.051.486	887.897	2.061	8.521.233	14.785.528
2002	715	1.435.132	899.860	2.155	9.262.640	14.769.844
2003	886	1.701.851	915.260	2.306	10.037.999	15.228.844
2004	791	1.770.864	1.182.229	2.390	12.303.486	18.114.353
2005	893	1.981.797	1.053.925	2.551	12.988.228	18.663.739
2006	842	1.810.859	988.512	2.618	13.564.568	18.304.285
2007	911	1.887.576	1.202.731	2.723	13.687.803	20.313.608
2008	683	1.757.678	1.840.089	2.366	14.566.714	20.745.383
2009	674	1.787.944	1.255.001	2.228	12.339.995	16.778.197
2010	653	1.810.954	1.655.851	2.172	12.984.371	17.912.825
2011	722	1.804.623	1.792.189	2.357	12.961.660	19.246.565

Fonte: Codeba.

5.2.4 Aéreo

5.2.4.1 Movimento de aeronaves, passageiros, cargas e correio no Aeroporto Internacional Deputado Luís Eduardo Magalhães, no município de Salvador – Bahia – 2001-2011

Ano	Aeronave		Passageiros		Carga (kg)		Correio (kg)	
	Pouso	Decolagem	Embarcado	Desembarcado	Embarcada	Desembarcada	Embarcado	Desembarcado
2001	45.936	45.999	1.422.412	1.658.898	17.680.841	21.659.437	5.154.909	3.987.773
2002	44.466	44.496	1.702.674	1.906.933	26.218.703	32.339.642	2.486.925	2.013.452
2003	39.151	39.191	1.545.356	1.779.174	25.591.411	31.258.569	6.520.362	8.057.300
2004	40.697	40.607	1.813.690	1.962.027	29.343.761	36.898.467	6.380.713	7.392.663
2005	39.172	39.099	2.036.798	2.334.594	27.585.744	35.999.444	6.906.848	8.645.120
2006	45.751	45.663	2.073.416	2.430.129	14.733.814	20.843.975	22.193.813	27.647.841
2007	45.528	45.461	2.587.073	2.907.862	14.654.475	19.139.499	15.668.423	18.583.599
2008	47.967	47.895	2.843.864	3.037.042	15.186.126	19.027.559	10.701.929	11.302.940
2009	51.143	54.668	3.353.093	3.622.796	13.424.395	17.888.244	5.466.088	8.137.130
2010	57.493	57.447	3.799.554	3.611.785	15.381.770	19.998.685	4.005.965	7.655.746
2011	63.005	62.987	4.202.746	4.262.841	13.407.856	19.923.587	12.219.865	12.603.417

Fonte: Infraero.

5.3 Comunicações

5.3.1 Correios e telégrafos

5.3.1.1 Agências de correios e unidades operacionais de atendimento – Bahia – 2001-2011

Ano	Total	Agências de correios					Posto venda de produtos	Centro de serviços telemáticos	Caixa de coleta	Outros (1)
		Correio	Franqueada	Comunitário	Satélite	Filatélica				
2001	1.924	449	92	222	84	2	148	1	879	47
2002	1.985	451	92	322	84	2	128	-	879	27
2003	2.000	453	91	340	30	2	139	1	879	65
2004	1.986	458	92	363	8	2	128	1	879	55
2005	1.913	461	90	363	4	1	127	1	808	58
2006	1.852	461	89	390	4	1	133	1	713	60
2007	1.794	466	89	350	4	1	111	1	713	59
2008	1.720	466	83	329	-	1	68	1	713	59
2009	1.704	467	83	320	-	1	57	1	713	62
2010	1.571	471	73	260	-	1	25	-	683	58
2011	1.539	473	66	223	-	1	8	-	709	59

Fonte: EBCT.

(1) Corresponde a outras unidades operacionais como: Centro Operacional, Centro de Triagem, Centro de Distribuição Domiciliar, Posto de Correio, Centro de Operações Integradas, Agência de Correio Comercial Tipo I Própria e Terceirizada, Centro de Tratamento de Encomendas, Centro de Tratamento de Cartas, Centro de Tratamento de Cartas e Encomendas e Centro de Serviços Telemáticos.

5.3.2 Telecomunicações

5.3.2.1 Emissoras de rádio licenciadas, por tipo, segundo o território de identidade e municípios Bahia – 2012

(continua)

Território de identidade e municípios	OM	FM	Comunitária	OT	Total
Estado da Bahia	85	97	225	1	408
Irecê	4	4	7	-	15
Barra do Mendes	1	-	1	-	2
Central	-	-	1	-	1
Irecê	2	2	1	-	5
Jussara	-	-	1	-	1
Lapão	-	-	1	-	1
Presidente Dutra	-	1	-	-	1
São Gabriel	-	-	1	-	1
Xique-Xique	1	1	1	-	3
Velho Chico	3	3	9	-	15
Barra	-	-	1	-	1
Bom Jesus da Lapa	2	1	1	-	4
Brotas de Macaúbas	-	-	1	-	1
Carinhanha	-	1	1	-	2
Ibotirama	-	1	-	-	1
Igaporã	-	-	1	-	1
Morpará	-	-	1	-	1
Oliveira dos Brejinhos	-	-	1	-	1
Paratinga	-	-	1	-	1
Riacho de Santana	1	-	-	-	1
Serra do Ramalho	-	-	1	-	1
Chapada Diamantina	3	0	8	-	11
Abaíra	-	-	1	-	1
Barra da Estiva	-	-	1	-	1
Ibicoara	-	-	1	-	1
Iramaia	-	-	1	-	1
Morro do Chapéu	1	-	1	-	2
Rio de Contas	-	-	1	-	1
Seabra	-	-	1	-	1
Souto Soares	1	-	-	-	1
Utinga	1	-	1	-	2
Sisal	5	3	9	-	17
Araci	-	-	1	-	1
Biritinga	-	-	1	-	1
Cansanção	-	-	1	-	1
Conceição do Coité	1	-	-	-	1
Ichu	-	-	1	-	1
Monte Santo	1	1	-	-	2
Santaluz	-	-	1	-	1
São Domingos	-	-	1	-	1
Serrinha	2	1	-	-	3

**5.3.2.1 Emissoras de rádio licenciadas, por tipo, segundo o território de identidade e municípios
Bahia – 2012**

(continuação)

Território de identidade e municípios	OM	FM	Comunitária	OT	Total
Teofilândia	-	-	1	-	1
Tucano	-	1	1	-	2
Valente	1	-	1	-	2
Litoral Sul	7	6	13	-	26
Aurelino Leal	-	-	1	-	1
Buerarema	-	-	1	-	1
Camacan	-	1	-	-	1
Canavieiras	1	-	1	-	2
Ilhéus	3	2	1	-	6
Itabuna	3	3	1	-	7
Itacaré	-	-	1	-	1
Itapitanga	-	-	1	-	1
Maraú	-	-	1	-	1
Mascote	-	-	1	-	1
Santa Luzia	-	-	1	-	1
Ubaitaba	-	-	1	-	1
Una	-	-	1	-	1
Uruçuca	-	-	1	-	1
Baixo Sul	2	2	4	-	8
Aratuípe	-	-	1	-	1
Cairu	-	-	1	-	1
Gandu	1	-	1	-	2
Ituberá	-	1	-	-	1
Valença	1	1	1	-	3
Extremo Sul	3	6	4	-	13
Caravelas	1	-	-	-	1
Ibirapoã	-	-	1	-	1
Itamaraju	1	2	1	-	4
Itanhém	-	1	-	-	1
Medeiros Neto	-	1	-	-	1
Mucuri	-	1	-	-	1
Nova Viçosa	-	-	1	-	1
Prado	-	-	1	-	1
Teixeira de Freitas	1	1	-	-	2
Médio Sudoeste da Bahia	2	4	11	-	17
Caatiba	-	-	1	-	1
Ibicuí	-	-	1	-	1
Iguaí	-	-	1	-	1
Itambé	-	-	1	-	1
Itapetinga	2	1	1	-	4
Itarantim	-	1	1	-	2
Itororó	-	1	1	-	2
Macarani	-	1	1	-	2

5.3.2.1 Emissoras de rádio licenciadas, por tipo, segundo o território de identidade e municípios Bahia – 2012

(continuação)

Território de identidade e municípios	OM	FM	Comunitária	OT	Total
Maiquinique	-	-	1	-	1
Nova Canaã	-	-	1	-	1
Santa Cruz da Vitória	-	-	1	-	1
Vale do Jequiriçá	2	1	9	-	12
Amargosa	-	-	1	-	1
Brejões	-	-	1	-	1
Elísio Medrado	-	-	1	-	1
Itiruçu	-	-	1	-	1
Jaguaquara	1	-	-	-	1
Jiquiriçá	1	-	-	-	1
Lafayette Coutinho	-	-	1	-	1
Lagedo do Tabocal	-	-	1	-	1
Laje	-	-	1	-	1
Maracás	-	-	1	-	1
Milagres	-	-	1	-	1
Mutuípe	-	1	-	-	1
Sertão do São Francisco	3	2	5	-	10
Casa Nova	-	-	1	-	1
Curaçá	-	-	1	-	1
Juazeiro	3	2	2	-	7
Remanso	-	-	1	-	1
Bacia do Rio Grande	2	1	9	-	12
Barreiras	2	1	2	-	5
Cotegipe	-	-	1	-	1
Cristópolis	-	-	1	-	1
Formosa do Rio Preto	-	-	1	-	1
Luís Eduardo Magalhães	-	-	1	-	1
Riachão das Neves	-	-	1	-	1
Santa Rita de Cássia	-	-	1	-	1
Wanderley	-	-	1	-	1
Bacia do Paramirim	-	1	6	-	7
Botuporã	-	-	2	-	2
Érico Cardoso	-	-	1	-	1
Macaúbas	-	1	1	-	2
Rio do Pires	-	-	1	-	1
Tanque Novo	-	-	1	-	1
Sertão Produtivo	3	2	12	-	17
Brumado	-	-	1	-	1
Caculé	-	-	1	-	1
Caetité	1	-	1	-	2
Candiba	-	-	1	-	1
Dom Basílio	-	-	1	-	1
Guanambi	2	1	1	-	4

**5.3.2.1 Emissoras de rádio licenciadas, por tipo, segundo o território de identidade e municípios
Bahia – 2012**

(continuação)

Território de identidade e municípios	OM	FM	Comunitária	OT	Total
Ituaçu	-	1	-	-	1
Lagoa Real	-	-	1	-	1
Malhada de Pedras	-	-	1	-	1
Palmas de Monte Alto	-	-	1	-	1
Pindaí	-	-	1	-	1
Rio do Antônio	-	-	1	-	1
Sebastião Laranjeiras	-	-	1	-	1
Piemonte do Paraguaçu	1	3	8	-	12
Itaçu	-	-	1	-	1
Itaberaba	1	1	1	-	3
Itatim	-	-	1	-	1
Macajuba	-	-	1	-	1
Mundo Novo	-	-	1	-	1
Piritiba	-	1	1	-	2
Ruy Barbosa	-	1	1	-	2
Tapiramutá	-	-	1	-	1
Bacia do Jacuípe	3	3	8	-	14
Baixa Grande	-	-	1	-	1
Ipirá	1	1	-	-	2
Mairi	1	-	1	-	2
Pintadas	-	-	1	-	1
Quixabeira	-	-	1	-	1
Riachão do Jacuípe	1	1	1	-	3
Serra Preta	-	-	1	-	1
Várzea da Roça	-	1	1	-	2
Várzea do Poço	-	-	1	-	1
Piemonte da Diamantina	2	3	6	-	11
Capim Grosso	-	-	1	-	1
Jacobina	2	2	-	-	4
Miguel Calmon	-	-	1	-	1
Mirangaba	-	-	1	-	1
Saúde	-	1	1	-	2
Serrolândia	-	-	1	-	1
Várzea Nova	-	-	1	-	1
Semiárido Nordeste II	3	4	11	-	18
Adustina	-	-	1	-	1
Antas	-	-	1	-	1
Cícero Dantas	1	-	1	-	2
Cipó	-	-	1	-	1
Coronel João Sá	-	-	1	-	1
Euclides da Cunha	-	2	1	-	3
Fátima	-	-	1	-	1
Heliópolis	-	-	1	-	1
Jeremoabo	1	-	1	-	2

5.3.2.1 Emissoras de rádio licenciadas, por tipo, segundo o território de identidade e municípios Bahia – 2012

(continuação)

Território de identidade e municípios	OM	FM	Comunitária	OT	Total
Paripiranga	-	1	-	-	1
Ribeira do Amparo	-	-	1	-	1
Ribeira do Pombal	1	1	1	-	3
Litoral Norte e Agreste Baiano	2	4	13	-	19
Acajutiba	-	-	1	-	1
Alagoinhas	1	2	3	-	6
Araçás	-	-	1	-	1
Catu	-	1	1	-	2
Conde	-	-	1	-	1
Crisópolis	-	-	1	-	1
Entre Rios	-	-	1	-	1
Inhambupe	-	-	1	-	1
Itapicuru	1	-	-	-	1
Mata de São João	-	1	-	-	1
Ouriçangas	-	-	1	-	1
Pojuca	-	-	1	-	1
Sátiro Dias	-	-	1	-	1
Portal do Sertão	5	4	9	1	19
Água Fria	-	-	1	-	1
Amélia Rodrigues	-	-	1	-	1
Conceição da Feira	-	-	1	-	1
Conceição do Jacuípe	-	-	1	-	1
Coração de Maria	-	-	1	-	1
Feira de Santana	4	4	2	1	11
Santanópolis	-	-	1	-	1
Santo Estêvão	-	-	1	-	1
São Gonçalo dos Campos	1	-	-	-	1
Vitória da Conquista	5	5	14	-	24
Aracatu	-	-	1	-	1
Barra do Choça	-	-	1	-	1
Belo Campo	1	-	1	-	2
Cândido Sales	-	-	1	-	1
Caraíbas	-	-	1	-	1
Condeúba	-	-	1	-	1
Encruzilhada	-	-	1	-	1
Guajeru	-	-	1	-	1
Maetinga	-	-	1	-	1
Mirante	-	-	1	-	1
Mortugaba	-	-	1	-	1
Planalto	-	-	1	-	1
Poções	1	-	1	-	2
Tremedal	-	-	1	-	1
Vitória da Conquista	3	5	-	-	8

**5.3.2.1 Emissoras de rádio licenciadas, por tipo, segundo o território de identidade e municípios
Bahia – 2012**

(continuação)

Território de identidade e municípios	OM	FM	Comunitária	OT	Total
Recôncavo	4	5	8	-	17
Cachoeira	-	-	1	-	1
Castro Alves	-	1	1	-	2
Cruz das Almas	1	1	1	-	3
Governador Mangabeira	-	-	1	-	1
Muritiba	1	-	1	-	2
Nazaré	-	1	-	-	1
Santo Amaro	1	-	-	-	1
Santo Antônio de Jesus	1	2	-	-	3
São Francisco do Conde	-	-	1	-	1
São Sebastião do Passé	-	-	1	-	1
Varzedo	-	-	1	-	1
Médio Rio de Contas	4	4	10	-	18
Barra do Rocha	-	-	1	-	1
Ipiaú	2	1	1	-	4
Itagi	-	-	1	-	1
Itagibá	-	-	1	-	1
Itamari	-	-	1	-	1
Jequié	1	2	2	-	5
Jitaúna	-	-	1	-	1
Manoel Vitorino	-	-	1	-	1
Nova Ibiá	-	-	1	-	1
Ubatã	1	1	-	-	2
Bacia do Rio Corrente	2	2	5	-	9
Côcos	-	-	1	-	1
Coribe	-	-	1	-	1
Correntina	1	1	-	-	2
Santa Maria da Vitória	1	1	1	-	3
São Félix do Coribe	-	-	1	-	1
Tabocas do Brejo Velho	-	-	1	-	1
Itaparica	2	1	2	-	5
Chorrochó	-	-	1	-	1
Paulo Afonso	2	1	1	-	4
Piemonte Norte do Itapicuru	1	3	4	-	8
Campo Formoso	-	1	2	-	3
Filadélfia	-	-	1	-	1
Jaguarari	-	1	-	-	1
Ponto Novo	-	-	1	-	1
Senhor do Bonfim	1	1	-	-	2
Metropolitano de Salvador	9	18	14	-	41
Camaçari	1	1	3	-	5
Candeias	-	1	-	-	1
Dias D'Ávila	-	1	-	-	1

5.3.2.1 Emissoras de rádio licenciadas, por tipo, segundo o território de identidade e municípios Bahia – 2012

(conclusão)

Território de identidade e municípios	OM	FM	Comunitária	OT	Total
Itaparica	-	-	1	-	1
Lauro de Freitas	-	1	2	-	3
Madre de Deus	-	-	1	-	1
Salinas da Margarida	-	-	1	-	1
Salvador	8	13	4	-	25
Simões Filho	-	-	1	-	1
Vera Cruz	-	1	1	-	2
Costa do Descobrimento	3	3	7	-	13
Eunápolis	-	1	1	-	2
Guaratinga	-	-	1	-	1
Itabela	-	1	1	-	2
Itapebi	-	-	1	-	1
Porto Seguro	1	1	2	-	4
Santa Cruz Cabrália	2	-	1	-	3

Fonte: MC/Anatel-Siscom.

Nota: Informações em março de 2013.

5.3.2.2 Emissoras de televisão licenciadas, segundo os municípios – Bahia – 2012

Municípios	TV
Estado da Bahia	13
Barreiras	1
Feira de Santana	1
Itabuna	2
Juazeiro	1
Salvador	6
Teixeira de Freitas	1
Vitória da Conquista	1

Fonte: MC/Anatel/Siscom.

Nota: Informações em março de 2013.

5.4 Fluxo de turistas

5.4.1 Turismo receptivo

5.4.1.1 Entrada de turistas, segundo o país de residência permanente e vias de acesso – Bahia – 2010-2011

(continua)

Continentes e países de residência permanente	Via aérea		Via marítima		Total	
	2010	2011	2010	2011	2010	2011
Total	160.430	161.083	5.536	5.195	165.966	166.278
África	428	370	39	117	467	487
África do Sul	38	16	32	115	70	131
Angola	38	73	-	1	38	74
Cabo Verde	27	23	-	-	27	23
Nigéria	5	8	-	-	5	8
Outros	320	250	7	1	327	251
América Central e Caribe	317	255	13	-	330	255
Costa Rica	28	27	-	-	28	27
Cuba	25	15	-	-	25	15
Guatemala	29	8	2	-	31	8
Panamá	8	21	4	-	12	21
Outros	227	184	7	-	234	184
América do Norte	12.233	7.041	2.385	941	14.618	7.982
Canadá	1.025	498	299	219	1.324	717
Estados Unidos	10.854	6.293	2.053	720	12.907	7.013
México	354	250	33	2	387	252
América do Sul	36.368	56.454	275	116	36.643	56.570
Argentina	34.965	55.303	194	95	35.159	55.398
Bolívia	261	181	-	-	261	181
Chile	168	115	47	5	215	120
Colômbia	237	135	9	3	246	138
Equador	48	56	-	-	48	56
Paraguai	91	88	2	2	93	90
Peru	98	82	5	2	103	84
República da Guiana	6	2	-	-	6	2
Suriname	3	-	-	-	3	-
Uruguai	400	186	13	4	413	190
Venezuela	91	306	5	5	96	311
Ásia	1.069	787	578	179	1.647	966
China	86	154	21	148	107	302
Índia	266	64	75	9	341	73
Israel	185	207	56	6	241	213
Japão	254	142	409	7	663	149
República da Coreia	62	58	3	3	65	61
Outros	216	162	14	6	230	168
Europa	109.711	95.994	2.187	3.735	111.898	99.729
Alemanha	16.017	15.773	864	638	16.881	16.411
Áustria	1.224	1.229	33	66	1.257	1.295

5.4.1.1 Entrada de turistas, segundo o país de residência permanente e vias de acesso – Bahia – 2010-2011

(conclusão)

Continentes e países de residência permanente	Via aérea		Via marítima		Total	
	2010	2011	2010	2011	2010	2011
Bélgica	1.942	1.676	26	17	1.968	1.693
Dinamarca	667	825	22	7	689	832
Espanha	18.173	15.209	117	277	18.290	15.486
Filândia	213	283	11	7	224	290
França	10.729	10.533	346	296	11.075	10.829
Grécia	162	127	11	10	173	137
Holanda	2.182	1.316	101	49	2.283	1.365
Hungria	99	150	3	-	102	150
Inglaterra	2.398	2.100	330	1.555	2.728	3.655
Irlanda	197	222	16	73	213	295
Itália	24.935	21.772	42	126	24.977	21.898
Noruega	493	549	25	15	518	564
Polónia	590	588	10	34	600	622
Portugal	23.635	17.846	22	158	23.657	18.004
Rússia	172	195	5	1	177	196
República Tcheca	246	173	27	12	273	185
Suécia	661	793	31	15	692	808
Suíça	3.874	3.670	89	308	3.963	3.978
Outros	1.102	965	56	71	1.158	1.036
Oceania	298	180	59	107	357	287
Austrália	247	153	51	93	298	246
Nova Zelândia	45	27	8	14	53	41
Outros	6	-	-	-	6	-
Países não especificados	6	2	-	-	6	2

Fontes: DPF, Embratur.

SAFIA 2012

ASPECTOS ECONÔMICOS



6 Aspectos econômicos

6.1 Índice de preço ao consumidor

6.1.1 Variação acumulada anual do índice de preço ao consumidor, por grupos de consumo, no município de Salvador – Bahia – 2001-2011

Período	Geral	Alimentos e bebidas	Habitação e encargos	Artigos de residência	Vestuário	Transporte e comunicação	Saúde e cuidados pessoais	Despesas pessoais
2001	8,05	9,92	7,57	4,09	0,14	13,32	7,04	9,59
2002	11,40	14,75	5,86	12,86	4,22	14,82	11,36	7,70
2003	10,64	10,22	10,48	12,89	5,27	13,51	12,75	11,09
2004	7,46	4,11	9,62	4,00	6,45	13,98	11,57	6,87
2005	6,25	4,27	21,09	0,14	4,77	8,05	5,17	5,33
2006	3,64	2,50	19,20	-1,10	-1,58	4,43	4,69	3,82
2007	4,13	9,26	6,03	-2,39	-2,17	4,72	3,60	4,30
2008	5,31	9,53	2,20	-0,22	4,03	2,02	7,45	7,31
2009	3,01	1,29	7,64	-3,64	3,56	2,38	3,85	4,44
2010	4,33	8,75	6,40	-3,18	0,41	2,58	0,61	6,19
2011	4,68	5,93	7,22	-0,45	-1,81	2,63	6,99	6,91

Fonte: SEI.

Nota: A partir de Maio/92 o IPC/CEI passa a ter nova base: Abril/92=100. Tal modificação se baseia na nova Pesquisa de Orçamento Familiar (POF) que deu origem ao atual índice, introduzindo novos ponderadores e ampliando a faixa de renda de 1 a 40 salários mínimos. Aumentaram-se também os grandes grupos de quatro para sete.

6.1.1.1 Variação acumulada anual do índice de preço ao consumidor, por grupos de consumo, no município de Salvador – 2010-2011

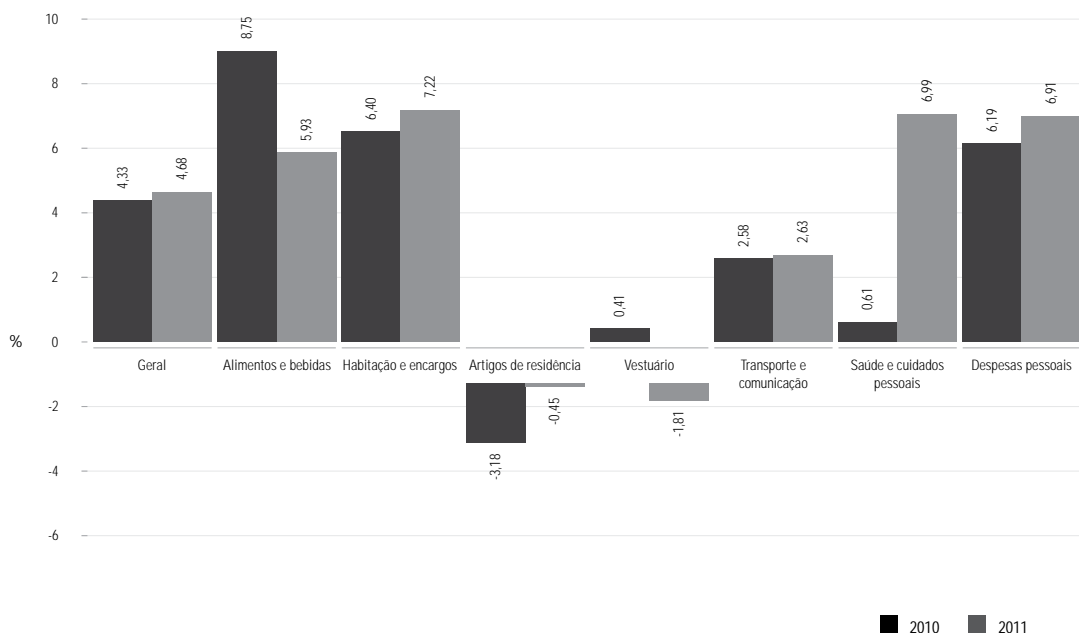

Fonte: SEI.

6.2 Arrecadação federal

6.2.1 Arrecadação dos impostos e contribuição federal administrados pela Secretaria da Receita Federal, Bahia – 2001-2011

(R\$1.000,00)

Ano	Importação	Exportação	Renda	IPi	IOF	ITR	CPMF	Total
2001	211.366	4.062	1.108.149	777.129	44.428	8.611	173.864	2.327.609
2002	223.457	3.978	1.677.265	748.502	41.040	9.785	194.259	2.898.286
2003	217.462	2.771	1.226.039	630.917	36.217	9.202	151.528	2.274.135
2004	278.452	3.709	1.355.830	939.384	23.972	10.203	23.088	2.634.638
2005	242.149	3.012	2.099.892	1.136.542	24.704	9.815	23.574	3.539.687
2006	313.996	3.020	1.981.639	1.288.945	28.416	12.066	27.389	3.655.471
2007	367.362	1.328	2.496.623	1.471.826	31.811	12.165	31.938	4.413.053
2008	395.925	905	2.944.672	1.218.820	53.051	19.077	1.568	4.634.018
2009	338.445	1.474	3.111.022	962.268	39.424	18.776	541	4.471.950
2010	360.892	1.940	3.093.556	1.023.785	33.588	24.532	...	4.538.293
2011	518.448	1.450	3.746.436	1.155.631	37.388	27.236	1.014	5.487.603

Fonte: Minifaz.

Nota: Dados em valores correntes.

6.3 Arrecadação estadual

6.3.1 Arrecadação do ICMS, IPVA, ITD e taxas, por território de identidade – Bahia – 2011

(R\$1.000,00)

Territórios de identidade	ICMS	IPVA	ITD	Taxas	Total
Estado da Bahia	11.203.231	648.702	31.246	315.265	12.198.444
Irecê	33.519	7.333	125	130	41.107
Velho Chico	19.041	5.181	181	612	25.015
Chapada Diamantina	17.359	5.532	120	119	23.130
Sisal	29.133	8.951	291	610	38.984
Litoral Sul	288.048	26.554	1.449	2.334	318.385
Baixo Sul	47.642	6.151	282	199	54.275
Extremo Sul	166.361	17.724	1.359	1.193	186.637
Médio Sudoeste da Bahia	20.097	5.559	328	302	26.285
Vale do Jequiçá	12.303	5.173	227	176	17.880
Sertão do São Francisco	61.694	13.415	192	1.081	76.383
Bacia do Rio Grande	212.165	25.528	1.191	1.010	239.894
Bacia do Paramirim	7.606	2.709	49	53	10.417
Sertão Produtivo	85.524	15.951	639	639	102.754
Piemonte do Paraguaçu	11.899	3.619	314	182	16.015
Bacia do Jacuípe	9.541	3.143	488	217	13.389
Piemonte da Diamantina	19.733	5.581	148	127	25.589
Semiárido Nordeste II	23.618	4.651	337	320	28.926
Litoral Norte e Agreste Baiano	475.001	18.592	416	1.928	495.937
Portal do Sertão	536.749	52.162	1.715	1.915	592.541
Vitória da Conquista	203.391	28.401	1.244	484	233.519
Recôncavo	2.336.760	18.651	740	2.515	2.358.666
Médio Rio de Contas	95.598	11.707	674	1.575	109.554
Bacia do Rio Corrente	30.121	2.803	149	469	33.542
Itaparica	22.608	7.919	126	245	30.898
Piemonte Norte do Itapicuru	64.608	6.396	487	285	71.776
Metropolitano de Salvador	6.297.659	324.633	17.306	295.275	6.934.873
Costa do Descobrimento	75.451	14.685	668	1.268	92.073

Fonte: Sefaz.

6.4 Balanço da administração do governo estadual

6.4.1 Receitas realizadas, por categorias econômicas, administração direta e indireta – Bahia – 2008-2011

(R\$1.000,00)

Receitas	2008	2009	2010	2011
Total das receitas	18.348.668	21.431.881	24.859.188	27.074.534
Receitas correntes	18.015.583	19.959.312	23.533.328	26.161.886
Receita tributária	10.886.568	10.840.388	12.876.989	14.183.219
Receita de contribuições	1.027.654	1.226.913	1.384.474	1.599.077
Receita patrimonial	246.955	219.558	476.768	416.364
Receita de serviços	65.345	90.485	95.317	87.100
Transferências correntes	7.284.669	7.787.363	8.818.200	10.139.369
Outras receitas correntes	677.777	750.693	1.000.257	1.015.280
Conta retificadora da receita orçamentária	-2.173.385	-2.317.838	-2.673.558	-3.054.185
Receitas intraorçamentárias	-	1.361.750	1.554.881	1.775.662
Receitas de capital	333.085	1.472.569	1.325.860	912.648
Operações de crédito	133.329	987.706	652.242	448.565
Alienação de bens	12.388	4.352	12.663	8.339
Amortização de empréstimos	67.849	62.935	75.726	93.369
Transferências de capital	118.777	417.577	585.211	362.375
Outras receitas de capital	742	-	18	-

Fonte: Sefaz/Saf/Dicop-Sicof.

6.4.2 Despesas empenhadas, por categorias econômicas e grupos de despesas – Bahia – 2008-2011

(R\$1.000,00)

Despesas	2008	2009	2010	2011
Total das despesas	19.875.029	21.374.934	24.667.993	27.139.530
Despesas correntes	17.002.089	18.534.875	21.502.299	24.070.824
Pessoal e encargos sociais	9.380.190	10.500.244	11.470.360	12.828.657
Juros e encargos da dívida	565.027	525.354	510.138	503.486
Outras despesas correntes	7.056.872	7.509.277	9.521.801	10.738.681
Despesas de capital	2.872.940	2.840.059	3.165.694	3.068.706
Investimentos	1.217.185	1.329.025	2.046.146	1.752.503
Inversões financeiras	198.000	245.310	247.641	404.295
Amortização da dívida	1.457.755	1.265.724	871.907	911.908

Fonte: Sefaz/Saf/Dicop-Sicof.

6.5 Contas regionais

6.5.1 PIB Brasil total e per capita, e relação PIB Bahia/PIB Brasil – 2002-2011

Ano	Produto Interno Bruto Brasil		População residente (1.000 hab) ⁽¹⁾	Produto Interno Bruto per capita Brasil		Deflator Brasil	Participação (%) BA/BR	
	Preços correntes (R\$ Milhão)	Variação real anual em %		Preços correntes (R\$)	Variação real anual em %		Variação anual em %	PIB total
2002	1.477.822	2,7	176.391	8.378	1,2	10,6	4,1	54,0
2003	1.699.948	1,1	178.985	9.498	(0,3)	13,7	4,0	53,0
2004	1.941.498	5,7	181.581	10.692	4,3	8,0	4,1	54,1
2005	2.147.239	3,2	184.184	11.658	1,7	7,2	4,2	56,5
2006	2.369.484	4,0	186.771	12.687	2,6	6,1	4,1	54,5
2007	2.661.345	6,1	183.989	14.465	7,6	5,9	4,1	53,8
2008	3.031.864	5,2	189.613	15.990	2,1	8,3	4,0	52,4
2009	3.239.404	(0,3)	191.481	16.918	(1,3)	7,2	4,2	55,4
2010	3.770.085	7,5	190.733	19.766	6,5	8,2	4,1	55,7
2011 ⁽²⁾	4.143.013	2,7	192.379	21.536	1,8	7,0	1,0	55,4

Fontes: SEI, IBGE.

(1) População estimada para 1º de julho.

(2) Resultado das Contas Nacionais Trimestrais.

6.5.2 Estrutura do Produto Interno Bruto – Bahia – 2007-2011

(%)

Tipo de atividade	2007	2008	2009	2010 ⁽¹⁾	2011 ⁽²⁾
Agropecuária	8,6	8,5	7,7	7,2	8,8
Indústria extrativa mineral	1,8	2,3	1,1	1,7	1,1
Indústria de transformação	14,0	13,1	16,2	15,6	13,9
Construção civil	7,0	7,2	7,5	8,4	9,0
Produção e distribuição de eletricidade e gás, água, esgoto e limpeza urbana	5,4	5,4	3,9	4,6	4,2
Comércio	12,3	12,9	12,8	12,3	14,5
Transportes, armazenagem e correio	4,5	5,1	4,8	4,7	4,9
Serviços de informação	2,7	2,5	2,1	2,0	1,7
Intermediação financeira, seguros e previdência complementar	4,0	3,6	4,0	4,4	3,7
Atividades imobiliárias e aluguel	8,2	8,6	8,2	7,8	8,0
Administração, saúde e educação públicas	16,6	16,9	16,9	17,3	17,0
Outros serviços	15,0	13,9	14,8	14,0	13,2
Total	100,0	100,0	100,0	100,0	100,0

Fonte: SEI/Coordenação de Contas Regionais.

(1) Dados preliminares, ajustados à contas trimestrais do Brasil.

(2) Dados sujeitos a retificação, depois de consolidados os resultados de todas as UF's (Projeto de Contas Regionais - SEI/IBGE).

6.5.3 PIB total e per capita, índices e taxas de crescimento – Bahia – 2002-2011

Ano	PIB total (valores correntes - R\$ milhão)	Índice do PIB real (2002 = 100)	Taxa de crescimento PIB (%)	População (habitantes)	PIB per capita (valores correntes - R\$)	Índice do PIB per capita real (2002 = 100)	Taxa do PIB per capita (%)
2002	60.672	100,0	...	13.409.108	4.525	100,0	0,5
2003	68.147	102,2	2,2	13.544.336	5.031	101,1	1,1
2004	79.083	112,0	9,6	13.682.074	5.780	109,9	8,6
2005	90.919	117,4	4,8	13.815.334	6.581	114,1	3,9
2006	96.521	120,5	2,7	13.950.146	6.919	116,0	1,7
2007	109.652	126,9	5,3	14.080.670	7.787	121,1	4,3
2008	121.508	133,5	5,2	14.502.575	8.378	123,7	2,2
2009	137.075	132,7	-0,6	14.637.364	9.365	121,8	-1,5
2010 (1)	154.340	141,4	6,6	14.021.432	11.007	135,0	10,8
2011 (2)	168.181	144,2	2,0	14.200.000	11.844	135,9	0,7

Fonte: SEI/Coordenação de Contas Regionais.

(1) Dados preliminares, ajustados à contas trimestrais do Brasil.

(2) Dados sujeitos a retificação, depois de consolidados os resultados de todas as UF's (Projeto de Contas Regionais - SEI/IBGE).

6.5.3.1 Índice do PIB total e per capita - Bahia - 2003-2011

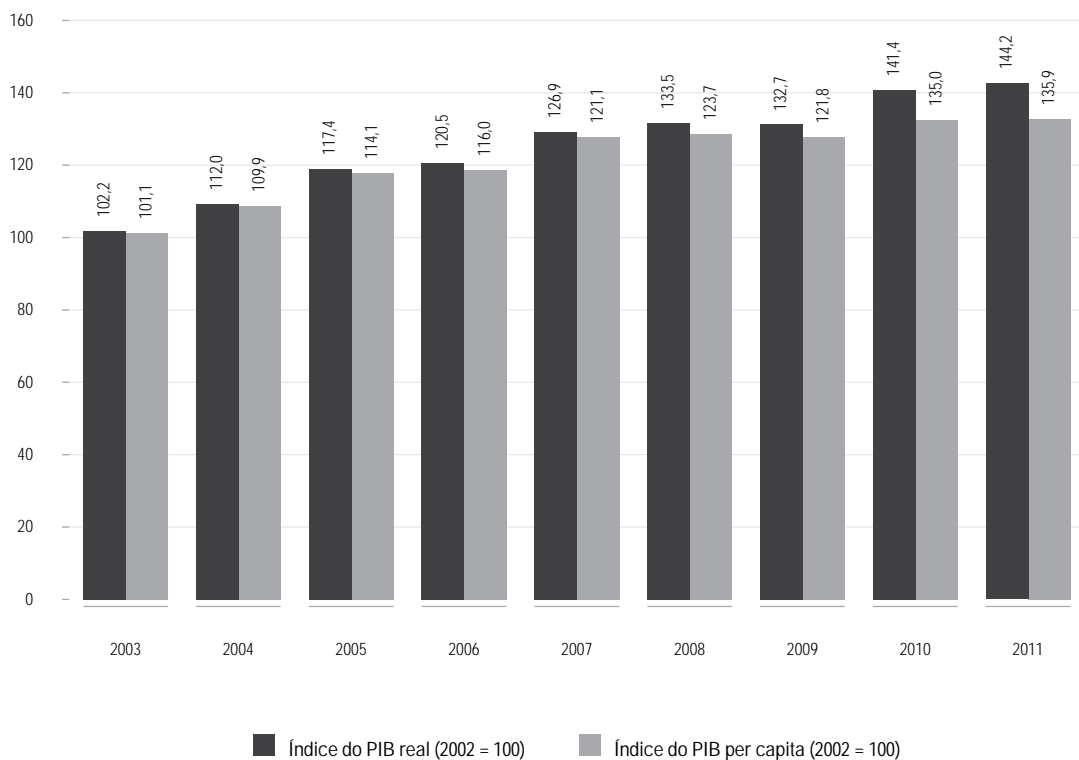

Fontes: SEI, IBGE.

6.5.4 Valor Adicionado, PIB e PIB per capita a preços correntes, segundo o território de identidade e municípios – Bahia – 2010

(continua)

Território de identidade e municípios	Valor adicionado (R\$ milhões)			Valor adicionado APU (R\$ milhões)	Impostos sobre produtos (R\$ milhões)	PIB (R\$ milhões)	PIB per capita (R\$1,00)
	Agropecuária	Indústria	Serviços (1)				
Estado da Bahia	9.796,43	41.089,57	84.806,58	23.493,50	18.647,87	154.340,46	11.007,47
Irecê	240,45	229,37	1.350,91	678,53	109,77	1.930,51	4.789,52
América Dourada	20,51	7,43	38,72	23,31	2,24	68,90	4.319,51
Barra do Mendes	7,24	6,03	44,65	23,13	2,16	60,07	4.291,72
Barro Alto	6,94	5,73	35,22	21,83	1,82	49,71	3.648,08
Cafarnaum	9,18	7,46	48,67	29,55	2,57	67,87	3.943,44
Canarana	21,05	11,01	68,47	39,73	4,23	104,76	4.355,02
Central	6,54	6,99	48,87	28,72	2,54	64,95	3.814,40
Gentio do Ouro	4,19	4,25	27,63	17,51	1,49	37,55	3.503,08
Ibipeba	6,49	12,13	46,88	28,62	3,57	69,06	4.057,60
Ibititá	19,41	10,36	51,74	29,72	3,16	84,67	4.748,08
Ipupiara	1,69	4,24	29,10	15,02	1,93	36,97	3.979,22
Irecê	12,58	57,43	377,08	115,53	51,19	498,28	7.503,74
Itaguaçu da Bahia	10,57	7,76	34,70	23,53	1,45	54,47	4.123,99
João Dourado	30,92	11,68	71,46	37,48	5,28	119,33	5.337,13
Jussara	5,78	6,06	39,75	25,25	1,82	53,41	3.547,83
Lapão	26,96	15,34	73,29	42,10	4,30	119,89	4.673,76
Mulungu do Morro	4,67	5,08	33,54	22,11	1,83	45,12	3.677,11
Presidente Dutra	6,41	6,94	40,79	23,52	2,19	56,33	4.095,06
São Gabriel	13,33	7,80	51,49	32,29	2,35	74,97	4.070,31
Uibaí	4,75	6,03	38,86	23,26	1,81	51,45	3.768,09
Xique-Xique	21,24	29,64	150,00	76,32	11,86	212,74	4.669,25
Velho Chico	362,45	186,58	1.185,30	632,36	85,81	1.820,14	4.917,95
Barra	11,29	19,95	133,84	81,50	6,86	171,94	3.484,68
Bom Jesus da Lapa	82,38	43,80	265,71	108,55	27,41	419,30	6.602,38
Brotas de Macaúbas	7,77	6,10	32,91	19,20	1,95	48,73	4.546,89
Carinhanha	12,51	12,82	78,25	48,22	4,05	107,64	3.793,00
Feira da Mata	11,56	2,63	20,53	11,65	1,37	36,09	5.841,24
Ibotirama	5,40	18,04	107,68	41,59	12,47	143,60	5.648,46
Igaporã	6,06	7,09	43,85	26,96	2,94	59,94	3.944,77
Malhada	17,74	7,32	45,94	28,99	2,56	73,56	4.595,04
Matina	5,11	4,45	28,85	20,13	1,26	39,67	3.562,60
Morpará	6,02	3,57	24,71	14,42	1,26	35,56	4.292,14
Muquém do São Francisco	12,21	5,26	30,02	19,59	2,08	49,57	4.825,40
Oliveira dos Brejinhos	5,59	9,91	64,37	35,45	4,45	84,32	3.861,00
Paratinga	22,29	12,32	82,77	51,35	4,37	121,75	4.130,71
Riacho de Santana	71,83	13,05	94,62	48,86	5,30	184,81	6.029,55
Serra do Ramalho	53,69	14,73	94,80	54,38	5,52	168,74	5.332,07
Sítio do Mato	31,00	5,53	36,43	21,51	1,97	74,93	6.217,62
Chapada Diamantina	554,98	202,38	1.223,03	631,48	86,57	2.066,95	5.557,41
Abaira	3,15	5,41	25,20	14,53	1,56	35,33	4.244,15
Andaraí	4,94	6,13	41,27	25,83	1,95	54,30	3.892,73

6.5.4 Valor Adicionado, PIB e PIB per capita a preços correntes, segundo o território de identidade e municípios – Bahia – 2010

(continuação)

Território de identidade e municípios	Valor adicionado (R\$ milhões)			Valor adicionado APU (R\$ milhões)	Impostos sobre produtos (R\$ milhões)	PIB (R\$ milhões)	PIB per capita (R\$1,00)
	Agropecuária	Indústria	Serviços (1)				
Barra da Estiva	38,00	10,04	72,65	34,49	5,24	125,92	5.942,45
Boninal	4,05	5,74	36,63	22,43	2,15	48,57	3.546,40
Bonito	60,28	7,37	52,61	28,09	3,60	123,86	8.340,46
Ibicoara	123,30	14,53	73,74	31,45	7,56	219,12	12.664,96
Ibitiara	5,22	7,30	42,06	25,05	2,34	56,92	3.667,56
Iramaia	6,86	4,97	34,10	22,48	1,61	47,54	3.965,65
Iraquara	12,75	18,87	64,74	36,95	4,39	100,75	4.456,51
Itaeté	14,49	6,59	42,21	26,36	2,47	65,75	4.403,61
Jussiape	3,20	3,63	23,00	14,05	1,19	31,02	3.891,47
Lençóis	9,40	5,15	35,19	17,72	2,96	52,70	5.082,83
Marcionílio Souza	9,25	4,54	31,40	19,41	1,68	46,87	4.460,00
Morro do Chapéu	34,02	20,29	102,72	56,62	5,66	162,69	4.620,89
Mucugê	140,40	9,77	64,94	20,85	6,90	222,01	21.047,25
Nova Redenção	5,39	3,57	21,93	13,19	1,10	32,00	3.982,82
Novo Horizonte	8,08	4,72	30,50	17,73	1,71	45,01	4.217,26
Palmeiras	3,91	5,87	26,42	14,07	1,78	37,98	4.516,72
Piatã	6,08	7,64	49,70	29,78	2,58	66,00	3.669,58
Rio de Contas	8,57	6,07	44,75	22,17	2,33	61,73	4.756,31
Seabra	22,15	25,12	176,23	63,85	18,24	241,73	5.781,02
Souto Soares	6,68	6,54	44,28	27,39	2,10	59,60	3.748,76
Utinga	12,71	8,40	59,42	31,98	3,91	84,44	4.641,43
Wagner	12,09	4,12	27,35	15,01	1,56	45,12	5.023,28
Sisal	269,66	432,29	1.823,99	984,84	132,31	2.658,24	4.564,83
Araci	21,17	21,30	147,29	90,20	7,97	197,73	3.829,37
Barrocas	5,05	84,94	48,49	26,09	5,85	144,34	10.172,56
Biritinga	9,15	11,35	41,62	27,51	2,99	65,11	4.389,83
Candeal	2,76	3,57	23,19	14,29	0,96	30,47	3.425,72
Cansanção	16,42	13,75	90,53	51,61	4,98	125,68	3.817,33
Conceição do Coité	24,63	51,09	224,37	97,71	20,37	320,46	5.165,15
Ichu	1,77	2,64	17,49	10,84	0,80	22,70	4.320,39
Itiúba	12,89	14,55	99,10	61,62	4,66	131,21	3.633,31
Lamarão	3,21	3,51	22,16	15,76	0,72	29,59	3.277,96
Monte Santo	20,24	20,52	140,85	92,27	6,01	187,62	3.583,33
Nordestina	2,94	5,57	33,30	22,05	1,47	43,29	3.491,36
Queimadas	12,87	11,05	76,62	44,40	3,99	104,52	4.251,84
Quijingue	25,54	10,41	71,00	46,68	3,06	110,00	4.037,80
Retirolândia	9,07	9,67	40,92	21,96	2,93	62,60	5.191,06
Santaluz	20,11	18,43	102,35	54,67	6,31	147,19	4.352,77
São Domingos	12,04	4,66	27,88	15,99	1,62	46,19	5.009,48
Serrinha	15,46	94,99	327,69	128,65	39,95	478,08	6.185,95
Teofilândia	7,18	10,07	59,49	36,70	2,96	79,70	3.709,57
Tucano	25,83	23,75	149,33	84,99	8,69	207,61	3.962,64
Valente	21,33	16,47	80,35	40,85	6,01	124,15	5.050,95

6.5.4 Valor Adicionado, PIB e PIB per capita a preços correntes, segundo o território de identidade e municípios – Bahia – 2010

(continuação)

Território de identidade e municípios	Valor adicionado (R\$ milhões)			Valor adicionado APU (R\$ milhões)	Impostos sobre produtos (R\$ milhões)	PIB (R\$ milhões)	PIB per capita (R\$1,00)
	Agropecuária	Indústria	Serviços (1)				
Litoral Sul	402,52	1.433,75	4.261,36	1.330,33	681,82	6.779,45	8.773,78
Almadina	6,97	2,70	19,51	12,56	0,74	29,92	4.704,62
Arataca	22,04	4,58	31,82	18,86	2,16	60,60	5.824,90
Aurelino Leal	11,74	5,60	28,53	15,30	2,55	48,41	3.559,98
Barro Preto	6,91	2,91	20,03	11,61	2,30	32,14	4.980,73
Buerarema	6,25	9,95	82,73	30,57	10,24	109,18	5.862,78
Camacan	12,25	23,81	117,97	52,16	13,32	167,35	5.318,15
Canavieiras	31,27	17,56	109,09	55,08	6,67	164,59	5.090,73
Coaraci	9,57	10,46	73,28	34,77	5,41	98,72	4.708,98
Floresta Azul	8,19	4,72	30,77	18,83	1,44	45,11	4.231,70
Ibicarai	7,67	14,24	84,78	43,24	5,11	111,80	4.612,02
Ilhéus	94,38	681,56	1.203,17	311,12	262,87	2.241,98	12.169,37
Itabuna	16,01	500,86	1.756,85	342,60	308,77	2.582,49	12.615,35
Itacaré	17,32	13,13	75,77	43,14	5,82	112,05	4.603,35
Itaju do Colônia	11,45	3,78	24,56	15,10	1,38	41,17	5.656,29
Itajuípe	13,62	46,89	78,70	36,76	11,04	150,25	7.123,02
Itapé	9,44	4,81	32,42	19,35	1,40	48,07	4.375,68
Itapitanga	7,46	4,23	29,32	18,84	2,45	43,45	4.257,06
Jussari	7,50	3,92	22,07	13,78	1,44	34,92	5.400,27
Maraú	22,13	9,39	58,45	36,50	3,01	92,97	4.868,32
Mascote	10,53	6,48	43,08	26,07	3,08	63,17	4.314,91
Pau Brasil	8,44	4,84	30,02	19,50	1,38	44,68	4.116,50
Santa Luzia	9,63	5,95	38,74	25,44	1,73	56,05	4.204,15
São José da Vitória	2,13	2,59	17,53	10,93	0,84	23,10	4.041,50
Ubaitaba	6,73	18,95	104,57	36,16	12,95	143,21	6.919,18
Una	29,97	14,79	81,73	44,04	9,60	136,09	5.645,57
Uruçuca	12,92	15,06	65,88	38,01	4,13	97,99	4.939,12
Baixo Sul	477,52	838,05	1.361,73	629,26	135,62	2.812,92	7.830,32
Aratuípe	7,83	3,60	24,39	15,15	1,44	37,26	4.337,14
Cairu	26,96	596,33	62,89	35,04	4,02	690,20	44.917,44
Camamu	33,80	19,03	119,61	61,44	10,17	182,61	5.193,80
Gandu	19,77	19,82	134,44	50,24	15,67	189,71	6.255,02
Ibirapitanga	28,27	9,79	72,56	43,80	4,39	115,01	5.086,78
Igrapiúna	87,46	27,26	52,64	25,19	6,07	173,43	12.993,80
Ituberá	31,08	21,21	107,32	47,21	11,56	171,17	6.436,83
Jaguaripe	14,37	8,45	47,18	29,39	2,81	72,80	4.421,26
Nilo Peçanha	33,08	5,99	42,28	25,40	1,91	83,24	6.643,57
Piraí do Norte	12,08	3,66	26,33	17,20	1,14	43,22	4.394,05
Presidente Tancredo Neves	26,64	11,82	71,53	42,41	4,78	114,77	4.810,67
Taperoá	24,76	8,88	56,50	34,06	3,00	93,13	4.956,33
Teolândia	13,77	6,00	38,54	24,93	2,93	61,24	4.124,14
Valença	49,05	87,29	434,55	135,86	62,09	632,98	7.133,88
Wenceslau Guimarães	68,60	8,92	70,98	41,94	3,64	152,14	6.858,81

6.5.4 Valor Adicionado, PIB e PIB per capita a preços correntes, segundo o território de identidade e municípios – Bahia – 2010

(continuação)

Território de identidade e municípios	Valor adicionado (R\$ milhões)			Valor adicionado APU (R\$ milhões)	Impostos sobre produtos (R\$ milhões)	PIB (R\$ milhões)	PIB per capita (R\$1,00)
	Agropecuária	Indústria	Serviços (1)				
Extremo Sul	1.092,26	904,18	2.190,05	743,83	342,37	4.528,85	10.860,84
Alcobaça	109,85	12,55	91,13	42,04	10,94	224,46	10.528,74
Caravelas	157,14	12,83	109,96	40,25	12,53	292,45	13.642,31
Ibirapoã	49,26	19,41	39,37	15,74	5,87	113,91	14.310,86
Itamaraju	140,20	44,73	285,07	105,61	31,43	501,43	7.914,62
Itanhém	35,78	12,38	75,01	34,56	5,48	128,65	6.369,06
Jucuruçu	32,88	3,95	29,63	18,00	1,62	68,07	6.834,72
Lajedão	14,73	2,32	15,98	8,31	1,08	34,11	9.137,42
Medeiros Neto	30,05	33,93	89,78	36,22	9,10	162,85	7.560,19
Mucuri	119,92	483,97	291,73	81,30	99,27	994,88	27.602,70
Nova Viçosa	119,63	38,54	165,51	66,65	25,09	348,77	9.050,15
Prado	170,99	19,10	118,31	50,83	9,83	318,23	11.525,12
Teixeira de Freitas	74,07	216,11	853,72	231,29	128,27	1.272,17	9.185,91
Vereda	37,78	4,35	24,87	13,02	1,86	68,86	10.123,30
Médio Sudoeste da Bahia	150,60	439,98	920,56	433,10	152,37	1.663,51	6.726,10
Caatiba	6,90	4,49	29,90	20,22	1,19	42,48	3.710,34
Firmino Alves	3,60	2,86	16,39	10,03	0,82	23,67	4.394,96
Ibicuí	15,70	7,17	50,15	28,70	3,87	76,89	4.870,87
Iguaí	11,08	10,89	73,95	42,67	3,67	99,59	3.871,37
Itambé	25,58	12,12	75,76	42,06	3,72	117,18	5.071,22
Itapetinga	15,74	323,83	366,86	116,25	120,23	826,66	12.100,91
Itarantim	15,42	22,29	59,75	32,03	4,90	102,37	5.519,04
Itororó	8,45	13,44	66,15	35,16	3,86	91,89	4.614,98
Macarani	12,58	8,67	54,02	30,51	2,81	78,09	4.570,02
Maiquinique	6,04	19,36	29,05	15,25	2,73	57,17	6.510,21
Nova Canaã	14,48	6,74	46,60	28,58	1,88	69,69	4.166,56
Potiraguá	9,99	5,18	31,75	18,34	1,79	48,71	4.955,43
Santa Cruz da Vitória	5,06	2,93	20,24	13,30	0,90	29,12	4.364,60
Vale do Jequiriçá	272,67	163,55	1.031,93	516,00	77,73	1.545,88	5.124,06
Amargosa	19,96	26,88	129,71	55,93	10,32	186,87	5.441,74
Brejões	30,62	6,71	50,55	25,22	4,08	91,95	6.438,29
Cravolândia	4,44	2,43	15,63	10,13	0,64	23,15	4.591,33
Elísio Medrado	4,40	3,81	22,88	13,71	0,95	32,04	4.029,77
Irajuba	5,04	3,05	21,39	14,18	0,94	30,41	4.343,39
Itaquara	6,85	4,72	22,83	14,26	1,16	35,56	4.631,07
Itiruçu	14,46	6,28	43,20	21,89	3,06	67,00	5.278,78
Jaguaquara	46,46	26,12	181,73	79,67	15,36	269,66	5.285,51
Jiquiriçá	9,57	6,54	38,95	24,29	1,89	56,94	4.042,30
Lafayette Coutinho	5,64	1,80	12,78	8,18	0,57	20,79	5.330,41
Lagedo do Tabocal	14,71	4,15	24,36	14,55	1,33	44,56	5.365,57
Laje	18,10	11,38	87,49	40,17	9,26	126,23	5.684,61
Maracás	25,10	12,48	80,56	42,30	4,55	122,70	4.984,64
Milagres	2,14	7,85	38,59	19,75	3,17	51,74	5.020,79

6.5.4 Valor Adicionado, PIB e PIB per capita a preços correntes, segundo o território de identidade e municípios – Bahia – 2010

(continuação)

Território de identidade e municípios	Valor adicionado (R\$ milhões)			Valor adicionado APU (R\$ milhões)	Impostos sobre produtos (R\$ milhões)	PIB (R\$ milhões)	PIB per capita (R\$1,00)
	Agropecuária	Indústria	Serviços (1)				
Mutuípe	14,01	12,03	79,23	34,74	7,24	112,51	5.241,31
Nova Itarana	4,03	2,99	19,07	12,31	0,78	26,87	3.611,91
Planaltino	6,94	3,46	23,63	15,21	1,20	35,23	3.993,52
Santa Inês	2,86	4,76	32,05	17,99	1,98	41,65	4.018,91
São Miguel das Matas	15,20	7,04	47,75	18,42	6,10	76,09	7.306,33
Ubaíra	22,15	9,07	59,54	33,09	3,14	93,91	4.752,87
Sertão do São Francisco	477,83	806,86	2.071,63	859,96	251,89	3.608,20	7.294,84
Campo Alegre de Lourdes	9,60	18,25	75,50	45,88	4,93	108,29	3.855,07
Canudos	10,54	7,15	45,67	26,29	3,30	66,66	4.230,76
Casa Nova	89,80	42,82	189,22	108,18	16,24	338,07	5.205,64
Curaçá	33,31	22,53	88,89	54,91	6,61	151,34	4.705,18
Juazeiro	233,61	285,80	1.211,97	354,21	195,81	1.927,20	9.734,11
Pilão Arcado	13,29	12,38	82,64	57,15	3,26	111,57	3.399,94
Remanso	23,07	17,48	122,91	65,68	8,21	171,67	4.385,05
Sento Sé	36,15	15,82	107,00	66,07	5,18	164,15	4.385,43
Sobradinho	8,37	371,22	76,15	41,81	4,43	460,17	20.928,22
Uauá	20,08	13,40	71,67	39,78	3,92	109,08	4.488,49
Bacia do Rio Grande	1.626,31	982,89	3.023,84	735,96	534,83	6.167,87	15.490,69
Angical	17,78	6,13	42,11	24,73	1,92	67,94	4.827,81
Baianópolis	23,31	5,73	41,63	24,80	2,08	72,74	5.247,33
Barreiras	328,73	312,78	1.061,95	250,71	170,76	1.874,21	13.637,77
Buritirama	4,16	7,57	50,62	34,61	1,54	63,89	3.261,47
Catolândia	2,44	1,85	15,64	7,09	1,76	21,70	8.316,59
Cotegipe	14,96	5,82	38,40	24,42	1,76	60,94	4.468,21
Cristópolis	7,70	5,76	38,36	23,70	2,37	54,18	4.080,18
Formosa do Rio Preto	289,40	15,41	181,09	44,79	24,77	510,67	22.662,16
Luís Eduardo Magalhães	222,05	547,89	1.062,51	115,71	269,02	2.101,47	34.920,33
Mansidão	5,50	4,70	31,47	22,00	1,20	42,87	3.403,88
Riachão das Neves	114,58	14,50	124,56	40,08	16,51	270,15	12.312,75
Santa Rita de Cássia	15,23	11,00	76,91	45,37	3,53	106,67	4.061,76
São Desidério	559,61	38,46	220,34	56,33	35,65	854,06	30.841,23
Wanderley	20,86	5,28	38,26	21,61	1,97	66,38	5.316,61
Bacia do Paramirim	44,67	72,72	489,60	271,78	30,44	637,43	3.905,90
Boquira	3,32	9,63	60,09	35,25	3,16	76,19	3.456,53
Botuporã	3,11	5,87	34,93	20,36	1,91	45,82	4.105,06
Caturama	4,41	3,48	22,16	14,84	1,00	31,05	3.510,02
Érico Cardoso	3,37	4,41	29,99	19,08	1,17	38,95	3.588,03
Ibipitanga	5,33	5,70	38,97	23,43	2,23	52,24	3.686,05
Macaúbas	10,42	20,09	132,66	75,41	7,51	170,68	3.626,22
Paramirim	5,62	10,66	74,26	34,91	5,42	95,97	4.570,32
Rio do Pires	3,22	5,16	34,89	20,40	1,89	45,16	3.788,01
Tanque Novo	5,87	7,72	61,65	28,09	6,14	81,38	5.044,43

6.5.4 Valor Adicionado, PIB e PIB per capita a preços correntes, segundo o território de identidade e municípios – Bahia – 2010

(continuação)

Território de identidade e municípios	Valor adicionado (R\$ milhões)			Valor adicionado APU (R\$ milhões)	Impostos sobre produtos (R\$ milhões)	PIB (R\$ milhões)	PIB per capita (R\$1,00)
	Agropecuária	Indústria	Serviços (1)				
Sertão Produtivo	358,57	532,92	1.761,07	735,38	181,82	2.834,38	6.374,89
Brumado	12,87	251,88	319,46	103,44	44,23	628,44	9.735,76
Caculé	10,66	14,20	96,27	35,61	14,01	135,14	6.079,04
Caetité	13,87	61,28	183,89	78,21	15,55	274,59	5.777,83
Candiba	7,25	6,35	37,40	20,72	2,15	53,15	4.024,80
Contendas do Sincorá	4,20	2,07	15,44	9,63	0,64	22,35	4.793,29
Dom Basílio	68,97	6,46	43,48	19,99	3,58	122,50	10.787,99
Guanambi	15,45	76,17	433,33	124,66	57,14	582,09	7.386,80
Ibiassucê	8,33	6,03	33,81	18,10	2,19	50,36	4.997,08
Ituaçu	25,63	8,25	53,66	31,05	2,78	90,31	4.982,25
Iuiu	14,18	5,02	34,64	20,58	1,92	55,77	5.114,02
Lagoa Real	8,19	5,85	35,07	22,93	1,95	51,06	3.664,35
Livramento de Nossa Senhora	97,46	23,42	160,42	65,40	12,97	294,27	6.890,80
Malhada de Pedras	3,57	3,91	23,38	14,41	1,20	32,05	3.791,58
Palmas de Monte Alto	17,05	9,44	57,63	36,63	3,19	87,32	4.202,14
Pindaí	8,00	6,69	42,14	26,91	2,10	58,93	3.770,35
Rio do Antônio	7,76	6,43	42,36	25,30	2,14	58,70	3.969,97
Sebastião Laranjeiras	12,02	4,62	29,82	19,10	1,46	47,92	4.619,70
Tanhaçu	12,89	9,79	65,76	34,18	4,39	92,82	4.636,14
Urandi	10,23	25,05	53,13	28,54	8,23	96,62	5.856,41
Piemonte do Paraguaçu	198,88	157,91	919,06	458,48	78,16	1.354,00	5.045,46
Boa Vista do Tupim	17,70	7,79	52,32	32,75	2,70	80,51	4.472,93
Iaçu	22,79	15,31	81,81	46,53	4,81	124,72	4.846,40
Ibiquera	4,11	1,92	13,22	8,68	0,59	19,83	4.076,42
Itaberaba	54,36	40,81	259,24	103,05	26,10	380,50	6.174,67
Itatim	3,07	9,29	77,07	27,31	10,77	100,21	6.892,49
Lajedinho	4,59	2,01	14,12	7,95	1,21	21,92	5.577,93
Macajuba	6,23	4,74	31,43	20,78	1,34	43,73	3.894,66
Mundo Novo	24,81	11,86	72,09	41,28	3,54	112,30	4.599,02
Piritiba	10,88	12,84	65,13	37,53	3,81	92,66	4.134,67
Rafael Jambeiro	4,88	11,74	86,06	40,54	10,17	112,85	4.415,78
Ruy Barbosa	15,73	23,95	95,37	49,80	8,22	143,28	4.796,79
Santa Terezinha	5,83	5,52	27,05	16,96	2,20	40,61	4.204,80
Tapiramutá	23,90	10,12	44,15	25,32	2,70	80,88	4.893,27
Bacia do Jacuípe	96,61	148,43	718,38	390,66	48,46	1.011,88	4.265,28
Baixa Grande	7,17	8,73	57,61	34,01	2,87	76,37	3.805,59
Capela do Alto Alegre	5,33	8,18	31,62	19,59	1,87	46,99	4.076,61
Gavião	3,22	1,93	13,42	8,73	0,61	19,18	4.206,08
Ipirá	25,59	51,53	189,41	90,48	16,78	283,31	4.773,39
Mairi	6,38	7,89	57,03	32,04	3,40	74,70	3.863,40
Nova Fátima	2,99	3,58	23,97	13,00	1,77	32,30	4.248,81
Pé de Serra	7,46	16,24	41,22	23,90	2,32	67,23	4.889,02
Pintadas	6,12	4,25	29,66	18,66	1,88	41,91	4.051,56

6.5.4 Valor Adicionado, PIB e PIB per capita a preços correntes, segundo o território de identidade e municípios – Bahia – 2010

(continuação)

Território de identidade e municípios	Valor adicionado (R\$ milhões)			Valor adicionado APU (R\$ milhões)	Impostos sobre produtos (R\$ milhões)	PIB (R\$ milhões)	PIB per capita (R\$1,00)
	Agropecuária	Indústria	Serviços (1)				
Quixabeira	2,65	4,02	26,82	16,92	1,28	34,76	3.640,84
Riachão do Jacuípe	10,05	19,69	108,49	49,77	8,09	146,33	4.423,38
São José do Jacuípe	4,50	4,84	30,65	19,15	1,79	41,78	4.091,14
Serra Preta	5,40	7,32	44,29	26,79	1,95	58,96	3.828,61
Várzea da Roça	4,69	6,05	35,63	21,74	1,85	48,21	3.497,08
Várzea do Poço	5,06	4,17	28,59	15,87	2,00	39,82	4.596,24
Piemonte da Diamantina	117,31	244,43	850,45	390,44	74,99	1.287,17	5.601,58
Caém	4,40	4,35	30,50	19,39	1,08	40,32	3.886,19
Capim Grosso	6,23	14,96	108,61	45,36	9,95	139,75	5.267,86
Jacobina	29,17	163,50	374,62	126,97	46,17	613,46	7.737,35
Miguel Calmon	14,34	15,31	84,35	44,63	5,08	119,08	4.499,36
Mirangaba	12,44	6,90	47,33	31,06	1,92	68,60	4.202,64
Ourolândia	18,50	13,94	48,82	28,40	2,91	84,16	5.107,92
Saúde	6,22	5,32	36,03	21,39	1,66	49,23	4.155,69
Serrolândia	4,65	7,34	38,89	21,51	2,02	52,90	4.284,46
Umburanas	6,87	6,30	41,89	28,29	1,92	56,98	3.349,96
Várzea Nova	14,49	6,52	39,40	23,44	2,28	62,68	4.775,10
Semiárido Nordeste II	362,51	199,77	1.302,71	690,48	87,53	1.952,53	4.786,03
Adustina	39,89	6,19	47,14	26,61	2,47	95,69	6.092,43
Antas	7,37	7,25	48,92	27,94	2,41	65,95	3.861,76
Banzaê	3,13	5,33	33,57	22,31	1,23	43,25	3.661,68
Cícero Dantas	13,19	14,46	103,28	51,55	6,46	137,39	4.253,05
Cipó	2,61	8,08	55,37	30,68	2,85	68,91	4.371,48
Coronel João Sá	36,16	13,03	52,31	30,73	3,22	104,72	6.136,20
Euclides da Cunha	78,47	32,83	202,41	93,70	16,62	330,32	5.865,85
Fátima	9,89	7,84	47,20	28,92	2,71	67,63	3.831,57
Heliópolis	6,35	5,39	37,21	22,20	2,08	51,03	4.100,53
Jeremoabo	36,15	19,42	111,77	60,57	6,89	174,22	4.626,11
Nova Soure	8,26	12,14	71,46	42,19	3,84	95,70	3.965,85
Novo Triunfo	2,92	5,18	32,68	23,08	1,10	41,89	2.781,77
Paripiranga	55,30	12,18	92,65	42,46	6,01	166,14	5.980,11
Pedro Alexandre	17,70	5,97	41,85	29,57	1,74	67,26	3.957,50
Ribeira do Amparo	9,52	6,25	39,67	27,05	1,54	56,98	3.993,93
Ribeira do Pombal	16,01	26,42	205,27	80,67	22,16	269,86	5.590,51
Santa Brígida	8,46	6,13	42,84	26,72	2,18	59,60	3.957,73
Sítio do Quinto	11,15	5,68	37,12	23,53	2,03	55,99	4.442,33
Litoral Norte e Agreste Baiano	464,74	1.883,23	2.610,05	1.120,32	529,66	5.487,68	8.737,36
Acajutiba	16,94	6,76	46,13	25,09	2,29	72,12	4.862,85
Alagoinhas	27,60	567,97	814,76	222,15	206,13	1.616,47	11.370,75
Aporá	7,19	7,56	47,07	30,98	1,98	63,79	3.599,82
Araçás	7,66	77,28	34,80	22,32	6,17	125,92	10.884,48
Aramari	12,54	9,50	28,53	16,72	2,10	52,66	5.245,52

6.5.4 Valor Adicionado, PIB e PIB per capita a preços correntes, segundo o território de identidade e municípios – Bahia – 2010

(continuação)

Território de identidade e municípios	Valor adicionado (R\$ milhões)			Valor adicionado APU (R\$ milhões)	Impostos sobre produtos (R\$ milhões)	PIB (R\$ milhões)	PIB per capita (R\$1,00)
	Agropecuária	Indústria	Serviços (1)				
Cardeal da Silva	4,28	18,82	26,86	16,53	2,16	52,12	6.301,68
Catu	8,28	95,25	215,95	88,32	26,06	345,53	6.765,22
Conde	13,53	12,65	72,90	42,35	4,25	103,33	4.379,51
Crisópolis	29,59	9,10	61,84	36,53	3,17	103,70	5.170,66
Entre Rios	49,76	83,27	152,54	73,20	14,90	300,46	7.533,52
Esplanada	34,74	187,26	131,96	70,46	18,16	372,12	11.182,09
Inhambupe	56,03	25,54	113,19	60,96	9,34	204,09	5.623,97
Itanagra	10,94	9,89	22,40	14,82	1,69	44,92	5.917,58
Itapicuru	25,10	15,24	87,11	54,45	4,55	132,00	4.089,52
Jandaíra	21,62	6,57	29,36	18,55	3,48	61,03	5.912,28
Mata de São João	24,40	86,58	191,59	84,91	49,41	351,97	8.753,35
Olindina	9,95	11,83	76,88	43,33	5,44	104,10	4.173,45
Ouriçangas	4,36	3,50	22,81	15,38	1,22	31,89	3.848,08
Pedrão	5,20	2,82	17,97	12,06	0,61	26,59	3.855,59
Pojuca	6,07	615,60	234,11	75,82	154,17	1.009,95	30.545,16
Rio Real	73,60	16,80	129,78	62,19	9,67	229,85	6.190,99
Sátiro Dias	15,38	13,46	51,51	33,20	2,73	83,08	4.469,44
Portal do Sertão	265,51	2.276,07	5.670,27	1.275,43	1.274,29	9.486,15	10.866,15
Água Fria	21,93	6,81	45,30	29,15	1,93	75,96	4.830,28
Amélia Rodrigues	7,00	24,71	86,59	37,94	10,96	129,28	5.132,00
Anguera	2,00	3,76	23,24	15,32	0,90	29,90	2.917,23
Antônio Cardoso	5,75	6,08	41,45	19,96	4,31	57,58	4.986,49
Conceição da Feira	11,06	19,49	61,35	32,02	12,46	104,36	5.113,57
Conceição do Jacuípe	31,28	218,25	185,07	43,11	98,43	533,02	17.694,93
Coração de Maria	22,58	18,15	68,35	38,52	5,99	115,07	5.130,14
Feira de Santana	60,27	1.757,57	4.544,06	762,31	1.071,24	7.433,14	13.350,80
Ipecaetá	8,97	5,87	39,04	27,08	1,22	55,10	3.593,47
Irará	23,55	13,57	91,78	48,51	7,57	136,47	4.963,92
Santa Bárbara	10,61	12,22	58,34	30,48	5,88	87,06	4.566,59
Santanópolis	6,07	3,50	22,86	15,65	0,76	33,18	3.779,01
Santo Estêvão	15,48	70,13	196,58	76,90	24,63	306,82	6.405,21
São Gonçalo dos Campos	27,18	94,67	117,34	48,76	21,44	260,64	7.829,50
Tanquinho	1,92	3,75	24,38	13,87	1,21	31,26	3.903,45
Teodoro Sampaio	5,69	4,60	28,18	14,09	2,40	40,87	5.176,40
Terra Nova	4,16	12,94	36,36	21,76	2,99	56,45	4.407,92
Vitória da Conquista	386,86	732,74	3.509,35	1.148,35	545,04	5.173,99	7.445,82
Anagé	8,37	11,01	65,57	40,49	3,21	88,17	3.457,49
Aracatu	5,91	6,42	37,33	23,91	1,93	51,59	3.756,66
Barra do Choça	112,97	16,88	108,74	57,74	6,30	244,89	7.039,54
Belo Campo	4,80	7,77	48,33	27,37	2,92	63,82	3.982,55
Bom Jesus da Serra	3,57	3,79	25,60	18,29	0,64	33,59	3.318,65
Caetanos	2,98	4,76	30,25	21,43	0,97	38,96	2.851,05
Cândido Sales	12,76	13,06	77,61	44,72	3,95	107,38	3.846,66

6.5.4 Valor Adicionado, PIB e PIB per capita a preços correntes, segundo o território de identidade e municípios – Bahia – 2010

(continuação)

Território de identidade e municípios	Valor adicionado (R\$ milhões)			Valor adicionado APU (R\$ milhões)	Impostos sobre produtos (R\$ milhões)	PIB (R\$ milhões)	PIB per capita (R\$1,00)
	Agropecuária	Indústria	Serviços (1)				
Caraibas	4,79	4,60	24,95	16,48	1,15	35,48	3.470,25
Condeúba	6,75	7,73	55,13	29,22	2,91	72,52	4.293,98
Cordeiros	2,36	3,53	24,26	15,41	1,20	31,36	3.838,75
Encruzilhada	32,75	10,73	72,02	41,37	4,94	120,43	5.063,20
Guajeru	3,88	4,44	26,10	17,40	1,05	35,47	3.416,18
Jacaraci	6,93	5,71	38,19	23,17	1,79	52,62	3.853,08
Licínio de Almeida	8,07	5,76	39,81	20,34	3,69	57,33	4.653,59
Maetinga	1,62	3,12	21,63	13,59	1,17	27,54	3.917,07
Mirante	5,44	3,91	24,71	16,95	0,89	34,95	3.324,30
Mortugaba	6,08	5,42	36,96	21,71	2,01	50,47	4.043,17
Piripá	2,50	5,21	33,65	21,68	1,54	42,91	3.354,95
Planalto	17,10	11,78	80,55	40,82	6,60	116,03	4.736,50
Poções	25,43	31,13	162,56	70,21	13,44	232,56	5.195,66
Presidente Jânio Quadros	4,31	5,42	35,16	22,57	1,72	46,60	3.412,05
Ribeirão do Largo	21,34	4,32	29,95	19,26	1,40	57,01	6.649,56
Tremedal	7,29	7,06	46,76	29,81	2,02	63,14	3.706,97
Vitória da Conquista	78,86	549,18	2.363,54	494,41	477,60	3.469,18	11.323,35
Recôncavo	223,25	5.997,40	5.699,91	1.133,54	1.645,30	13.565,85	23.524,95
Cabaceiras do Paraguaçu	9,35	6,88	44,23	29,16	1,81	62,27	3.594,02
Cachoeira	15,68	62,30	125,13	49,35	16,04	219,15	6.841,08
Castro Alves	8,63	23,13	86,61	43,69	6,21	124,57	4.900,86
Conceição do Almeida	7,07	9,61	53,57	28,09	3,47	73,72	4.119,56
Cruz das Almas	19,69	63,40	319,96	96,30	44,54	447,59	7.640,17
Dom Macêdo Costa	3,54	1,91	13,41	9,23	0,47	19,34	4.992,29
Governador Mangabeira	12,00	22,05	61,67	33,51	4,70	100,42	5.064,85
Maragogipe	32,80	22,44	131,99	77,48	9,93	197,17	4.605,07
Muniz Ferreira	3,51	3,31	22,27	12,85	1,88	30,96	4.235,79
Muritiba	9,39	36,96	92,57	46,35	10,79	149,71	5.180,69
Nazaré	4,13	31,12	107,73	42,25	13,77	156,74	5.748,06
Santo Amaro	16,96	93,59	220,95	94,19	49,96	381,47	6.598,49
Santo Antônio de Jesus	11,09	144,97	704,58	154,77	127,67	988,32	10.866,74
São Felipe	11,12	9,73	66,33	35,20	4,72	91,89	4.525,56
São Félix	7,65	7,20	54,20	25,32	3,91	72,96	5.175,06
São Francisco do Conde	6,19	5.277,27	3.263,73	211,06	1.301,07	9.848,26	296.884,69
São Sebastião do Passé	11,85	153,66	202,79	78,13	34,21	402,52	9.548,96
Sapeaçu	13,88	9,04	56,93	29,42	4,30	84,15	5.070,49
Saubara	11,38	7,90	45,68	21,54	2,72	67,68	6.041,88
Varzedo	7,30	10,94	25,58	15,66	3,14	46,96	5.148,93
Médio Rio de Contas	199,38	545,02	1.955,78	661,24	282,63	2.982,82	8.135,83
Aiquara	7,48	2,13	15,25	9,92	0,62	25,48	5.537,58
Apuarema	7,84	3,26	23,41	14,40	1,28	35,78	4.794,33
Barra do Rocha	8,79	2,79	19,66	12,89	0,93	32,18	5.078,85
Boa Nova	8,18	6,42	45,48	29,04	1,92	62,00	4.023,88

6.5.4 Valor Adicionado, PIB e PIB per capita a preços correntes, segundo o território de identidade e municípios – Bahia – 2010

(continuação)

Território de identidade e municípios	Valor adicionado (R\$ milhões)			Valor adicionado APU (R\$ milhões)	Impostos sobre produtos (R\$ milhões)	PIB (R\$ milhões)	PIB per capita (R\$1,00)
	Agropecuária	Indústria	Serviços (1)				
Dário Meira	12,06	5,03	35,42	23,13	1,36	53,88	4.196,12
Gongogi	6,62	3,40	22,80	15,09	1,43	34,25	4.104,50
Ibirataia	27,02	11,98	73,52	36,74	5,76	118,28	6.242,88
Ipiaú	14,37	61,89	198,32	73,39	20,78	295,36	6.647,84
Itagi	11,11	5,72	42,54	24,40	2,48	61,85	4.738,73
Itagibá	24,16	170,27	70,92	30,02	6,16	271,51	17.850,88
Itamari	9,80	3,88	28,62	16,83	1,82	44,13	5.583,43
Jequié	21,88	240,10	1.188,36	268,57	224,82	1.675,16	11.026,55
Jitaúna	10,20	6,14	44,13	26,99	2,11	62,59	4.434,31
Manoel Vitorino	9,38	6,12	41,77	27,50	2,17	59,44	4.130,56
Nova Ibiá	12,90	2,81	20,92	13,23	1,34	37,97	5.710,77
Ubatã	7,59	13,07	84,64	39,12	7,64	112,94	4.514,90
Bacia do Rio Corrente	483,63	152,47	897,89	364,80	102,24	1.636,23	8.145,63
Brejolândia	13,37	4,20	27,94	17,65	1,31	46,82	4.208,18
Canápolis	6,20	3,87	26,46	17,74	1,24	37,77	4.025,73
Côcos	64,35	9,72	64,85	34,23	4,49	143,40	7.886,93
Coribe	24,08	7,09	44,86	26,33	2,34	78,37	5.480,03
Correntina	166,34	50,66	310,77	64,69	57,81	585,58	18.733,23
Jaborandi	111,33	8,65	42,22	17,47	4,35	166,55	18.554,57
Santa Maria da Vitória	19,41	29,50	161,01	69,07	14,88	224,80	5.575,96
Santana	27,21	16,95	81,70	41,56	6,85	132,71	5.362,76
São Félix do Coribe	22,28	8,33	48,68	23,28	4,29	83,58	6.408,37
Serra Dourada	18,86	8,78	54,90	31,89	2,72	85,25	4.706,99
Tabocas do Brejo Velho	10,19	4,73	34,50	20,89	1,98	51,39	4.497,14
Itaparica	25,15	1.532,92	720,53	307,64	69,50	2.348,09	14.048,33
Abaré	4,46	8,07	49,16	32,33	2,47	64,16	3.758,35
Chorrochó	1,86	5,02	37,91	20,10	3,27	48,06	4.477,59
Glória	5,05	8,35	43,54	29,18	2,47	59,41	3.941,65
Macururé	1,66	3,34	22,48	14,84	0,99	28,47	3.529,44
Paulo Afonso	9,90	1.502,05	541,20	195,95	58,37	2.111,52	19.475,56
Rodelas	2,21	6,09	26,24	15,24	1,92	36,46	4.687,51
Piemonte Norte do Itapicuru	111,24	484,97	1.000,22	456,94	113,45	1.709,88	6.527,74
Andorinha	6,29	54,35	52,55	30,10	3,41	116,60	8.087,46
Antônio Gonçalves	4,25	5,02	28,80	18,17	1,57	39,64	3.597,16
Caldeirão Grande	5,59	5,14	37,35	25,03	1,51	49,59	3.972,12
Campo Formoso	56,36	112,84	216,66	110,43	24,44	410,30	6.157,15
Filadélfia	6,27	7,51	48,57	29,43	2,69	65,05	3.883,88
Jaguarari	7,60	216,17	133,24	55,97	31,37	388,38	12.800,15
Pindobaçu	4,44	8,92	58,69	36,74	2,44	74,49	3.702,41
Ponto Novo	12,04	8,56	45,29	28,34	2,62	68,51	4.352,42
Senhor do Bonfim	8,40	66,46	379,07	122,73	43,40	497,32	6.681,67

6.5.4 Valor Adicionado, PIB e PIB per capita a preços correntes, segundo o território de identidade e municípios – Bahia – 2010

(conclusão)

Território de identidade e municípios	Valor adicionado (R\$ milhões)			Valor adicionado APU (R\$ milhões)	Impostos sobre produtos (R\$ milhões)	PIB (R\$ milhões)	PIB per capita (R\$1,00)
	Agropecuária	Indústria	Serviços (1)				
Metropolitano de Salvador	80,01	18.808,98	34.438,17	5.291,63	10.738,00	64.065,16	18.625,38
Camaçari	9,92	8.225,37	3.245,45	505,72	1.898,81	13.379,55	55.063,52
Candeias	6,22	1.379,61	1.180,07	182,66	1.638,91	4.204,82	50.613,49
Dias D'Ávila	1,83	1.370,08	552,56	116,70	248,11	2.172,58	32.732,93
Itaparica	3,63	17,69	86,01	38,94	7,71	115,04	5.541,28
Lauro de Freitas	10,12	630,16	2.048,47	309,28	467,27	3.156,02	19.313,00
Madre de Deus	1,60	63,85	194,73	76,00	22,56	282,74	16.264,62
Salinas da Margarida	15,23	8,84	45,56	25,01	2,53	72,16	5.358,94
Salvador	17,46	5.713,76	25.247,08	3.745,69	5.766,37	36.744,67	13.728,08
Simões Filho	4,03	1.358,28	1.659,84	222,25	667,90	3.690,06	31.266,42
Vera Cruz	9,96	41,32	178,40	69,38	17,83	247,51	6.585,11
Costa do Descobrimento	450,86	699,74	1.818,83	620,76	255,27	3.224,70	9.394,52
Belmonte	55,62	14,14	82,81	39,67	7,29	159,86	7.320,32
Eunápolis	48,55	401,10	696,53	176,52	138,65	1.284,84	12.816,84
Guaratinga	35,05	9,96	67,21	39,83	3,47	115,69	5.212,58
Itabela	85,58	25,96	126,18	53,52	13,67	251,40	8.852,47
Itagimirim	25,87	3,54	28,40	14,77	2,53	60,33	8.485,61
Itapebi	14,11	108,25	37,60	23,15	2,64	162,60	15.490,30
Porto Seguro	94,03	115,34	674,68	226,36	77,91	961,96	7.588,27
Santa Cruz Cabrália	92,03	21,46	105,42	46,94	9,10	228,00	8.703,11

Fonte: SEI / IBGE.

(1) inclui APU (Administração Pública).

Nota: Dados sujeitos a retificação.

6.6 Aspectos estruturais do comércio exterior

6.6.1 Exportação

6.6.1.1 Quantidade das exportações baianas, por fator agregado – Bahia – 2001-2011

(t)

Ano	Produtos básicos	Produtos industrializados		Operações especiais (1)	Total
		Semimanufaturados	Manufaturados		
2000	1.198.249	704.061	2.607.761	265.452	4.775.523
2001	1.327.320	652.700	4.773.885	347.941	7.101.846
2002	1.503.218	717.779	3.911.496	261.874	6.394.367
2003	2.084.116	811.665	4.070.448	227.891	7.194.120
2004	1.976.468	830.896	4.681.472	183.230	7.672.066
2005	3.589.774	1.369.521	5.323.253	225.725	10.508.273
2006	1.939.795	1.943.783	5.270.448	173.246	9.327.272
2007	2.423.686	2.017.286	4.519.748	180.640	9.141.360
2008	1.938.810	2.076.500	3.254.079	137.048	7.406.437
2009	9.982.408
2010	10.851.454
2011	11.221.788

Fonte: MDIC/Secex, dados coletados em 09/01/2012.

Elaboração: SEI - Superintendência de Estudos Econômicos e Sociais da Bahia.

(1) Consumo de bordo.

6.6.1.2 Valor das exportações baianas, por fator agregado – Bahia – 2001-2011

(US\$ 1.000FOB)

Ano	Produtos básicos	Produtos industrializados		Operações especiais (1)	Total
		Semimanufaturados	Manufaturados		
2001	339.461	434.743	1.293.306	54.359	2.121.869
2002	373.598	560.050	1.436.706	41.924	2.412.278
2003	568.804	657.541	1.990.669	43.868	3.260.882
2004	661.684	727.339	2.636.947	40.406	4.066.376
2005	1.192.717	1.003.138	3.729.306	64.099	5.989.260
2006	844.816	1.597.527	4.264.912	66.044	6.773.299
2007	1.090.499	1.999.508	4.237.931	80.791	7.408.729
2008	1.483.814	2.854.586	4.243.451	116.813	8.698.664
2009	1.632.551	2.197.707	3.094.381	86.161	7.010.800
2010	1.749.273	2.604.879	4.419.440	112.425	8.886.017
2011	2.668.719	3.012.066	5.209.472	126.042	11.016.299

Fonte: MDIC/Secex, dados coletados em 09/01/2012.

Elaboração: SEI - Superintendência de Estudos Econômicos e Sociais da Bahia.

(1) Consumo de bordo.

6.6.1.3 Quantidade e valor das exportações baianas, principais segmentos e produtos – Bahia – 2010-2011

(continua)

Segmentos e produtos	Quantidade (t)		Valor (US\$ 1000 FOB)	
	2010	2011	2010	2011
Estado da Bahia	10.851.453	11.221.788	8.886.017	11.016.298
Petróleo e derivados				
Fuel-oil	2.731.957	3.035.445	1.246.540	1.924.171
Outros óleos de petróleo ou de minerais betuminosos	-	18.342	-	14.571
Óleos lubrificantes sem aditivos	6.209	6.560	4.513	7.785
Demais	127.043	6.317	98.930	12.150
Total	2.865.210	3.066.665	1.349.983	1.958.677
Papel e celulose				
Pasta química de madeira de n/ conífera a soda/ sulfato	2.402.392	2.412.498	1.232.367	1.306.470
Pasta química de madeira, para dissolução	409.961	402.129	311.866	374.978
Papel kraft, fibra processo mecânico <=10%, 40G/M2<=P<=150G/m2	87.017	73.868	74.539	66.890
Demais	64.095	56.877	56.028	54.432
Total	2.963.465	2.945.372	1.674.800	1.802.770
Químicos e petroquímicos				
Propeno (Propileno) não saturado	166.475	158.380	196.450	218.961
P-Xileno	169.266	141.565	165.716	218.447
Outros éteres acíclicos e seus derivados halogenados, etc.	145.387	137.261	138.615	162.892
Demais	912.849	656.632	1.247.814	1.191.715
Total	1.393.977	1.093.839	1.748.595	1.792.015
Soja e derivados				
Outros grãos de soja mesmo triturados	1.632.047	1.935.984	630.809	952.879
Bagaços e outros resíduos sólidos, da extração do óleo de soja	857.227	843.701	289.935	320.770
Óleo de soja, em bruto, mesmo degomado	7.914	6.358	6.889	7.824
Demais	1	-	3	-
Total	2.497.189	2.786.044	927.637	1.281.473
Metalúrgicos				
Catodos de cobre refinado/ seus elementos, em forma bruta	44.857	55.889	325.760	513.442
Fios de cobre refinado, maior dimensão da seção transv. > 6 mm	15.919	15.508	124.604	146.408
Ferrossilício contendo peso > 55% de silício	52.309	46.055	81.288	85.449
Demais	37.675	48.356	117.766	145.708
Total	150.761	165.808	649.419	891.007
Algodão e seus subprodutos				
Algodão simplesmente debulhado, não cardado nem penteado	173.528	299.715	282.697	648.464
Outros tipos de algodão não cardado nem penteado	4.990	4.168	9.098	12.696
Outras sementes de algodão, mesmo trituradas	981	3.291	799	4.055
Demais	256	9.117	203	4.753
Total	179.754	316.291	292.797	669.968
Automotivo				
Automóveis c/ motor explosão, 1500 < cm³ <= 3000, até 6 passageiros	52.549	45.576	464.024	428.863
Outras partes e acessórios de carroçarias p/ veículos automóveis	3.890	3.605	28.290	25.332

6.6.1.3 Quantidade e valor das exportações baianas, principais segmentos e produtos – Bahia – 2010-2011

(continuação)

Segmentos e produtos	Quantidade (t)		Valor (US\$ 1000 FOB)	
	2010	2011	2010	2011
Outras partes e acessórios p/ tratores e veículos automóveis	1.372	456	15.918	6.298
Demais	3.330	1.565	37.111	21.312
Total	61.140	51.203	545.344	481.805
Metais Preciosos				
Ouro em barras, fios, perfis de seção maciça, bulhão dourado	6	5	220.607	253.124
Outros resíduos desperdícios de outros metais prec. etc	713	533	81.801	153.718
Pedras preciosas/ semipreciosas em bruto, serradas ou desbastadas	197	280	1.911	5.129
Demais	-	-	86	425
Total	916	818	304.406	412.396
Borracha e suas obras				
Pneus novos para automóveis de passageiros	45.938	46.601	184.552	236.320
Protetores, bandas rodagem, etc. para pneus de borracha	8.300	15.978	22.076	52.628
Outros pneus novos para ônibus ou caminhões	3.761	3.828	14.002	20.310
Demais	490	1.218	3.015	8.839
Total	58.489	67.625	223.645	318.097
Cacau e derivados				
Cacau em pó, sem adição de açúcar ou outros edulcorantes	22.475	25.122	93.031	131.202
Manteiga, gordura e óleo, de cacau	24.801	22.152	150.931	101.199
Pasta de cacau, não desengordurada	9.367	8.164	43.737	38.959
Demais	3.330	4.360	8.545	13.211
Total	59.972	59.798	296.245	284.571
Café e especiarias				
Café não torrado, não descafeinado, em grão	39.174	34.776	118.509	160.914
Cravo-da-índia (frutos, flores e pedúnculos)	2.786	4.090	11.774	21.422
Pimenta "piper", seca	881	850	3.240	4.928
Demais	13	2	63	3
Total	42.854	39.718	133.587	187.267
Minerais				
Minérios de níquel e seus concentrados	-	45.733	-	103.722
Magnésia calcinada a fundo e outros óxidos de magnésio	53.696	91.784	19.243	43.632
Granito cortado em blocos ou placas	36.357	40.216	9.480	11.560
Demais	19.545	18.419	6.502	8.051
Total	109.598	196.152	35.226	166.965
Frutas e suas preparações				
Mangas frescas ou secas	71.253	66.803	62.811	69.943
Uvas frescas	19.442	17.301	42.632	34.206
Limões e limas, frescos ou secos	14.241	19.595	13.993	21.802
Demais	10.915	10.188	12.962	14.440
Total	115.851	113.887	132.398	140.391
Couros e peles				
Outros couros/ peles, inteiros bovinos, preparados	3.613	4.571	69.131	95.225

6.6.1.3 Quantidade e valor das exportações baianas, principais segmentos e produtos – Bahia – 2010-2011

(conclusão)

Segmentos e produtos	Quantidade (t)		Valor (US\$ 1000 FOB)	
	2010	2011	2010	2011
Outros couros bovinos, incl. búfalos, n/ div. umid. pena flor	6.040	4.714	11.962	11.864
Outros couros/ peles, bovinos, incl. búfalos, úmidos	9.635	11.589	6.902	10.188
Demais	7.383	2.067	21.823	12.059
Total	26.671	22.941	109.818	129.336
Sisal e derivados				
Cordéis de sisal/ outs. fibras "agave", p/ atadeiras/ enfardadeiras	21.534	27.635	28.396	39.433
Fibras têxteis vegetais, estopas, desperdícios trabalhs.	30.467	39.099	21.003	30.720
Fios de outras fibras têxteis vegetais	10.465	9.204	14.337	13.444
Demais	1.160	1.250	1.609	1.873
Total	63.627	77.188	65.346	85.470
Máquinas aparelhos e materiais elétricos				
Outros cilind. recobertos de matéria semic. fotoelétrica	-	366	-	21.586
Eletrodos de carvão p/ uso em fornos elétricos	2.256	4.000	10.889	17.675
Partes/acessórios p/aparelho fotocópia eletrostático	569	485	31.771	15.813
Demais	1.586	1.029	35.811	26.110
Total	4.410	5.879	78.471	81.183
Calçados e suas partes				
Calçados cobrindo tornozelo part. sup. borr., plást.	735	924	23.202	28.817
Calçados sola exterior borracha/ plástico/couro	1.054	616	42.956	27.017
Outros calçados sola exterior de couro cobrindo tornozelo	347	166	10.035	6.176
Demais	1.634	1.823	17.670	18.950
Total	3.770	3.529	93.863	80.960
Fumo e derivados				
Fumo n/manufaturado, n/ destalado, em folhas secas capeiro	533	519	16.659	17.439
Outros fumos não manufaturados, não destalados	1.278	1.607	7.194	11.049
Fumo n/ manufaturado total/parcialmente destalados folhas secas	106	156	1.088	1.794
Demais	111	83	1.392	1.273
Total	2.028	2.365	26.332	31.554
Móveis e semelhantes				
Partes p/ assentos, de outras matérias	407	583	6.879	9.904
Assentos estofados, com armação de madeira	455	464	3.768	4.215
Partes p/ assentos, de madeira	9	17	27	294
Demais	194	47	2.455	719
Total	1.064	1.110	13.130	15.132
Demais segmentos				
Óleo de ricino	1.930	10.396	3.378	18.920
Outras lagostas, congeladas, exceto as inteiras	218	323	7.703	10.891
Gorduras e óleos, vegetais, hidrogenadas interesterificados	4.108	2.503	8.132	6.808
Demais	244.451	192.334	165.764	168.643
Total	250.707	205.556	184.977	205.261

Fonte: MDIC/Secex, dados coletados em 09/01/2012.

Elaboração: SEI - Superintendência de Estudos Econômicos e Sociais da Bahia.

6.6.1.4 Quantidade e valor das exportações baianas, principais segmentos – Bahia – 2009-2011

Segmentos	Quantidade (t)			Valor (US\$ 1000 FOB)		
	2009	2010	2011	2009	2010	2011
Estado da Bahia	9.982.408	10.851.453	11.221.788	7.010.800	8.886.019	11.016.296
Petróleo e derivados	2.125.786	2.865.210	3.066.665	775.676	1.349.983	1.958.677
Papel e celulose	2.908.194	2.963.465	2.945.372	1.283.567	1.674.800	1.802.770
Químicos e petroquímicos	1.436.791	1.393.977	1.093.839	1.333.896	1.748.595	1.792.015
Soja e derivados	2.371.500	2.497.189	2.786.044	968.635	927.637	1.281.473
Metalúrgicos	187.555	150.761	165.808	623.057	649.419	891.007
Algodão e seus subprodutos	165.757	179.754	316.291	216.217	292.797	669.968
Automotivo	51.354	61.140	51.203	416.577	545.344	481.805
Metais preciosos	...	916	818	...	304.406	412.396
Borrachas e suas obras	47.715	58.489	67.625	186.362	223.645	318.097
Cacau e derivados	53.654	59.972	59.798	234.193	296.245	284.571
Café e especiarias	49.275	42.854	39.718	116.626	133.587	187.264
Minerais	111.988	109.598	196.152	271.469	35.226	166.965
Frutas e suas preparações	103.375	115.851	113.887	114.766	132.398	140.391
Couros e peles	29.360	26.671	22.941	86.594	109.818	129.336
Sisal e derivados	65.892	63.627	77.188	69.748	65.346	85.470
Maquinas, aparelhos e materiais elétricos	3.008	4.410	5.879	44.315	78.471	81.183
Calçados e suas partes	3.570	3.770	3.529	74.009	93.863	80.961
Fumo e derivados	2.099	2.028	2.365	20.973	26.332	31.554
Móveis e semelhantes	1.368	1.064	1.110	12.566	13.130	15.132
Demais segmentos	264.167	250.707	205.556	161.554	184.977	205.261

Fonte: MDIC/Secex, dados coletados em 09/01/2012.

Elaboração: SEI - Superintendência de Estudos Econômicos e Sociais da Bahia.

6.6.1.5 Quantidade e valor das exportações baianas, principais produtos – Bahia – 2009-2011

Produtos	Quantidade (t)			Valor (US\$ 1000 FOB)		
	2009	2010	2011	2009	2010	2011
Estado da Bahia	9.982.408	10.851.454	11.221.788	7.010.800	8.886.017	11.016.299
Fuel-oil (óleo combustível)	1.833.887	2.731.957	3.035.445	648.535	1.246.540	1.924.171
Pasta química de madeira de n/conífera a soda/sulfato	2.423.040	2.402.392	2.412.498	943.491	1.232.367	1.306.471
Outros. grãos de soja, mesmo triturados	1.529.468	1.632.047	1.935.984	644.818	630.809	952.879
Algodão simplesmente debulhado, não cordado nem penteado	151.072	173.528	299.715	209.478	282.697	648.464
Cátodos de cobre refinado/seus elementos, em forma bruta	88.540	44.857	55.889	417.182	325.760	513.442
Automóveis c/motor de explosão, 1500<CM3<=3000, até 6 passageiros	42.800	52.549	45.576	344.347	464.024	428.863
Pasta química de madeira para dissolução	335.271	409.961	402.129	228.009	311.866	374.978
Bagaços/resíduos sólidos, da extração do óleo de soja	830.916	857.227	843.701	314.635	289.935	320.770
Ouro em barras, fios, perfis de seção maciça bulhão dourado	6	6	5	185.802	220.607	253.124
Pneus novos para automóveis de passageiros	40.574	45.938	46.601	156.893	184.552	236.320
Propeno (Propileno) não saturado	143.911	166.475	158.380	108.938	196.450	218.961
P-Xileno	145.221	169.266	141.565	124.666	165.716	218.447
Outros éteres acíclicos e seus derivados halogenados, etc	67.924	145.387	137.261	63.874	138.615	162.892
Café não torrado, não descafeinado, em grão	43.097	39.174	34.776	97.946	118.509	160.914
Fios de cobre refinado, maior dimensão da seção transv> 6MM	13.841	15.919	15.508	71.267	124.604	146.408
Cacau em pó, sem adição de açúcar ou outros edulcorantes	21.558	22.475	25.122	47.503	93.031	131.202
Benzeno	188.007	210.717	102.606	122.634	192.316	109.677
Manteiga, gordura e óleo, de cacau	20.576	24.801	22.152	144.433	150.931	101.199
Polietileno linear, densidade<0,94, em forma primária	46.688	49.609	41.788	60.817	82.094	90.908
Acrilonitrila	42.342	57.951	38.505	41.416	118.387	89.293
Demais segmentos	1.973.669	1.599.218	1.426.582	2.034.116	2.316.207	2.626.916

Fonte: MDIC/Secex, dados coletados em 09/01/2012.

Elaboração: SEI - Superintendência de Estudos Econômicos e Sociais da Bahia.

6.6.2 Importação

6.6.2.1 Quantidade das importações baianas, por categoria de uso – Bahia – 2001-2011

Ano	Bens intermediários	Bens de capital	Bens de consumo duráveis	Combustíveis e lubrificadores	Bens de consumo não duráveis	Total
2001	3.910.468	46.073	31.759	594.187	12.574	4.595.061
2002	3.364.332	27.202	36.418	477.495	15.277	3.920.724
2003	3.678.197	24.779	28.324	430.275	18.015	4.179.590
2004	3.831.866	47.697	41.583	1.171.229	19.358	5.111.733
2005	3.619.522	38.580	32.537	798.633	25.111	4.514.383
2006	3.724.231	44.950	59.252	381.980	24.685	4.235.098
2007	3.990.959	65.563	73.168	475.078	14.936	4.619.704
2008	2.993.236	49.169	62.047	636.523	10.477	3.751.452
2009	3.943.308
2010	5.234.845
2011	5.175.918

Fonte: MDIC/Secex, dados coletados em 09/01/2012.

Elaboração: SEI - Superintendência de Estudos Econômicos e Sociais da Bahia.

6.6.2.2 Valor das importações baianas, por categoria de uso – Bahia – 2001-2011

(US\$1000 FOB)

Ano	Bens intermediários	Bens de capital	Bens de consumo duráveis	Combustíveis e lubrificadores	Bens de consumo não duráveis	Total
2001	795.088	713.328	256.203	497.694	23.633	2.285.946
2002	784.486	454.410	259.744	356.009	22.978	1.877.627
2003	938.766	350.364	198.541	441.659	15.892	1.945.222
2004	1.305.681	655.750	245.847	789.753	23.689	3.020.720
2005	1.285.255	756.010	202.979	1.078.871	27.981	3.351.096
2006	1.982.917	992.588	461.715	998.649	39.137	4.475.006
2007	2.410.394	1.372.379	563.493	999.160	69.172	5.414.598
2008	3.009.333	1.079.081	720.356	1.607.342	90.805	6.506.917
2009	1.959.168	1.036.549	630.744	966.282	79.838	4.672.581
2010	2.884.600	1.357.501	927.163	1.420.113	116.561	6.705.938
2011	3.557.716	1.436.511	1.048.206	1.573.748	151.076	7.767.257

Fonte: MDIC/Secex, dados coletados em 09/01/2012.

Elaboração: SEI - Superintendência de Estudos Econômicos e Sociais da Bahia.

6.6.3 Balança comercial da Bahia – 2001-2011

(Em US\$ 1000 FOB)

Ano	Balança comercial			
	Exportações	Importações	Saldo	Corrente de comércio
2001	2.121.869	2.285.946	(164.077)	4.407.815
2002	2.412.278	1.877.628	534.650	4.289.906
2003	3.260.882	1.945.222	1.315.660	5.206.104
2004	4.066.376	3.020.720	1.045.656	7.087.096
2005	5.989.260	3.351.096	2.638.164	9.340.356
2006	6.773.299	4.475.006	2.298.293	11.248.305
2007	7.408.729	5.414.598	1.994.131	12.823.327
2008	8.696.170	6.309.577	2.386.593	15.005.747
2009	7.010.800	4.672.581	2.338.219	11.683.381
2010	8.886.017	6.705.937	2.180.080	15.591.954
2011	11.016.299	7.745.146	3.271.153	18.761.445

Fonte: MDIC/Secex, dados coletados em 09/01/2012.

Elaboração: SEI - Superintendência de Estudos Econômicos e Sociais da Bahia.

Obs: Importações efetivas, dados preliminares.

6.6.3.1 Balança comercial da Bahia – 2003-2011

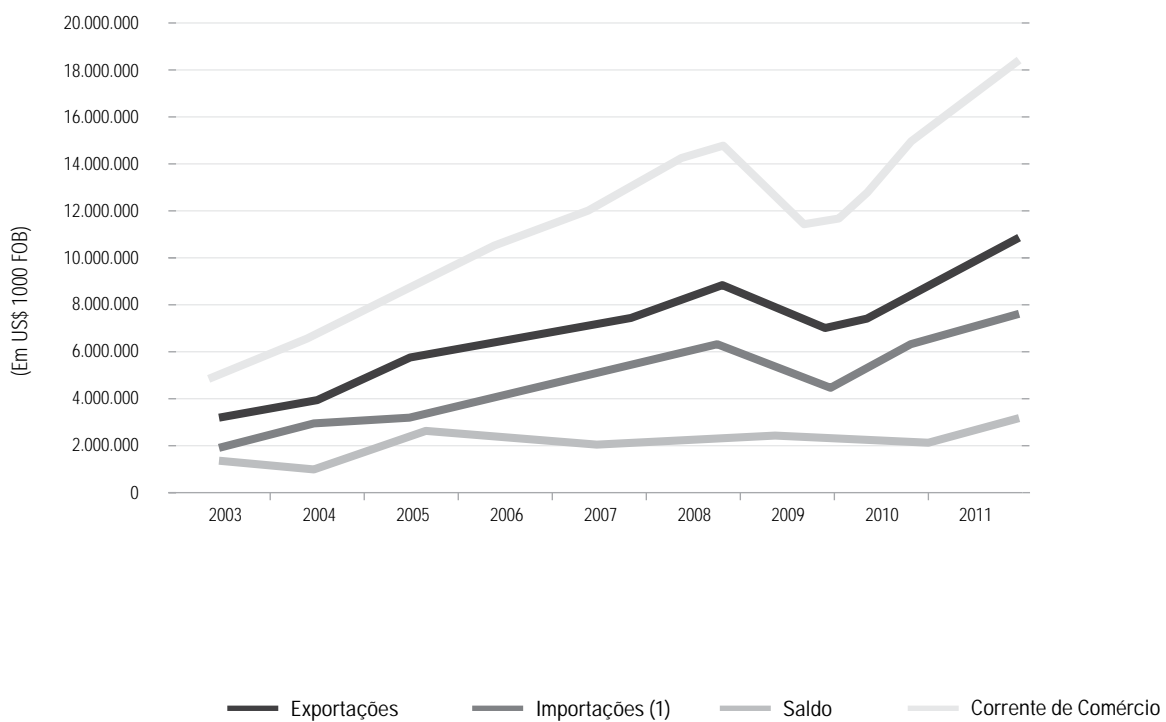

Fontes: MDIC / Sexec, SEI.

(1) Importações efetivas, dados preliminares.

