

anuário estatístico da

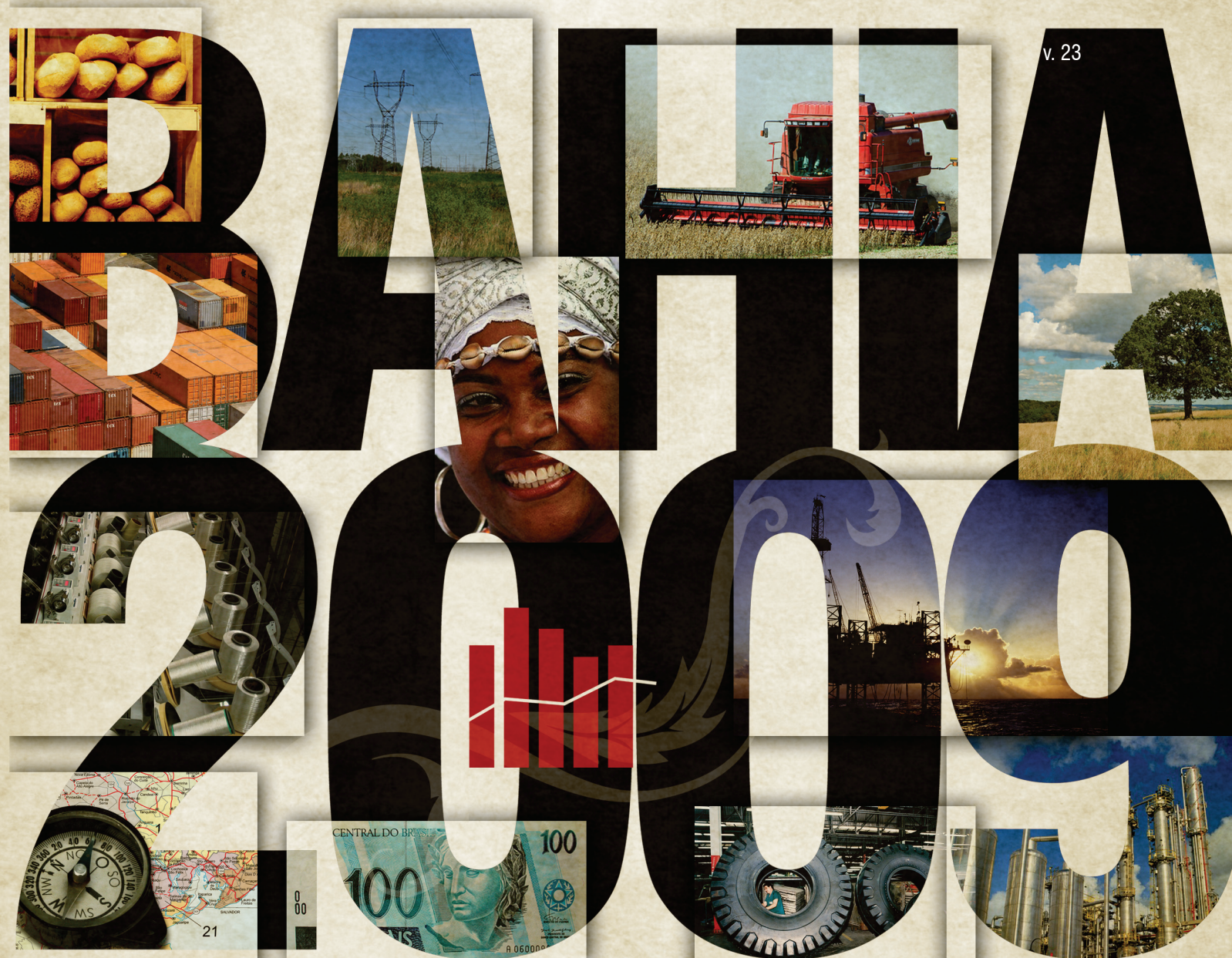

v. 23

GOVERNO DO ESTADO DA BAHIA
SECRETARIA DO PLANEJAMENTO
SUPERINTENDÊNCIA DE ESTUDOS ECONÔMICOS E SOCIAIS DA BAHIA

A N U Á R I O
E S T A T Í S T I C O
D A B A H I A v. 23

2009

ISSN 0102-0676

Anu. estat. Bahia	Salvador	v. 23	p. 1 – 692	2010
-------------------	----------	-------	------------	------



Governo do Estado da Bahia
Jaques Wagner

Secretaria do Planejamento
Antônio Alberto Pires Valença

Superintendência de Estudos Econômicos e Sociais da Bahia
José Geraldo dos Reis Santos

Diretoria de Indicadores e Estatísticas – Distat

Gustavo Casseb Pessoti

Coordenação de Estatística – Coest

Armando Affonso de Castro Neto

Iara Pinto Cardoso (**coordenadora**)

Aida Maria Tavares Bahia

Aloísio Machado da Silva Filho

Ângela Cristina R. D. Pereira

Blandino Barreto Santos

Célia Regina U. L. Guanais Mineiro

Eliana Cristina Teles Góis

Francisco C. Magalhães Filho

Gertrudes Maria Reis Aguiar Chaves

Lino Mosquera Navarro

Luis André de Aguiar Alves

Marivaldo Pereira de Brito

Mitiko Horigoshi

Palmiro Torres de Oliveira

Raquel Neves dos Santos

Sigmar Ferreira Barreto

Urandi Roberto Paiva Freitas

Estagiários

Ana Thaise Silva dos Santos

Enoch Mascarenhas Pedreira

Joacyr Silva dos Santos

Geovani Pereira Brito

Lorena Ribeiro Nunes Moreira

Diretoria de Informações Geoambientais – Digeo

Antonio José Cunha Carvalho de Freitas

Coordenação de Recursos Naturais e Ambientais – CRNA

Aline Pereira Rocha (**coordenadora**)

Anderson Lobo Silva

Jussara Tourinho de Melo

Maria de Fátima de Araújo Fiuza

Coordenação de Cartografia e Geoprocessamento – Cartgeo

Ana Lúcia da Silva Teixeira (**coordenadora**)

Emerson Santos Borges

**Coordenação de Biblioteca e Documentação – Cobi
Normalização**

Raimundo Pereira Santos

Coordenação de Disseminação de Informações – Codin

Márcia Santos

Padronização e Estilo

Elisabete Cristina Teixeira Barretto

Aline Sena Santana

Editoria de Arte

Elisabete Cristina Teixeira Barretto

Nando Cordeiro

Capa e Páginas Capitulares

Julio Vilela

Editoração

Rita de Cássia Assis

Anuário estatístico da Bahia v. 1, 1972 -

Salvador: SEI, 2010.

v. 23

Anual

ISSN 0102-0676

1. Estatística - Bahia. I. Superintendência de Estudos
Econômicos e Sociais da Bahia.

CDU 31 (813.8)(058)

Impressão: EGBA

Tiragem: 1.000 exemplares

Av. Luiz Viana Filho, 4ª Av., 435, CAB.

Cep: 41.745-002. Salvador – Bahia

Tel.: (71) 3115 4822 / 3115 4786 Fax.: (71) 3116 1781

coest@sei.ba.gov.br / digeo@sei.ba.gov.br

www.sei.ba.gov.br

SIGLAS E ABREVIATURAS

ANAI-BA

Associação Nacional de Ação Indigenista

Anatel

Agência Nacional de Telecomunicações

ANDA

Associação Nacional para Difusão de Adubos

Aneel

Agência Nacional de Energia Elétrica

Anfavea

Associação dos Fabricantes de Veículos Automotores

ANP

Agência Nacional de Petróleo

APA

Área de Proteção Ambiental

Bacen

Banco Central do Brasil

Bahiatursa

Empresa de Turismo da Bahia S/A

BB

Banco do Brasil S/A

Braskem

Petroquímica Brasileira de Classe Mundial

CAR

Companhia de Desenvolvimento e Ação Regional

CBPM

Companhia Baiana de Pesquisa Mineral

CBTU

Companhia Brasileira de Trens Urbanos

CCC

Companhia de Carbonos Coloidais

CDA

Coordenação de Desenvolvimento Agrário

Cedep

Centro de Documentação e Estatística Policial

CEI

Centro de Estatística e Informação

CNES

Cadastro Nacional de Estabelecimento de Saúde

Ceplab

Centro de Planejamento da Bahia

CER

Coordenação de Emprego e Rendimento

Cerb

Companhia de Engenharia Ambiental da Bahia

Chesf

Companhia Hidrelétrica do São Francisco

CIA

Centro Industrial de Aratu

Codeba

Companhia Docas da Bahia

Coden

Coordenação de Desenvolvimento Energético

Codevasf

Companhia de Desenvolvimento dos Vales do São Francisco e do Parnaíba

Coelba

Companhia de Eletricidade do Estado da Bahia

Conder

Companhia de Desenvolvimento Urbano do Estado da Bahia

Copec

Complexo Petroquímico de Camaçari

Copene

Companhia Petroquímica do Nordeste

Coref

Coordenação de Contas Regionais e Finanças Públicas

CP

Circunscrição Policial

CPRM

Companhia de Pesquisas de Recursos Minerais

CRA

Centro de Recursos Ambientais

CTR

Coordenação de Trabalho e Rendimento

CTS

Companhia de Transporte de Salvador

Datusus

Tecnologia da Informação a Serviço do SUS

DCCP

Departamento de Crime Contra o Patrimônio

DCCV

Departamento de Crime Contra a Vida

DDA

Departamento de Defesa Agropecuária

Deltur

Delegacia de Proteção ao Turista

Depin

Departamento de Polícia do Interior

Depom

Departamento de Polícia Metropolitana

Derba

Departamento de Infraestrutura de Transportes da Bahia

Detran

Departamento Estadual de Trânsito

DDF

Departamento de Desenvolvimento Florestal

Dicop

Diretoria da Contabilidade Pública

DICS

Diretoria de Informação e Comunicação em Saúde

Dieese

Departamento Intersindical de Estatística e

Estudos Sócioeconômicos

DIPOA

Departamento de Inspeção de Produtos de Origem Animal

DIS

Diretoria de Informação em Saúde

Divep

Diretoria de Vigilância Epidemiológica

DMC/BA

Delegacia do Ministério das Comunicações na Bahia

DNOCS

Departamento Nacional de Obras Contra as Secas

DOE

Diário Oficial do Estado

DOU

Diário Oficial da União

DP

Diretoria de Pesquisa

DPA

Delegacia de Proteção Ambiental

DPF

Departamento de Polícia Federal

DPM

Delegacia de Proteção a Mulher

DRFRCR

Delegacia de Repressão a Furtos e Roubos de Carga em Rodovia

DSEI

Distrito Sanitário Especial Indígena

DSG

Diretoria de Serviço Geográfico

DTDIE

Diretoria de Tecnologia e Disseminação de Informações Educacionais

DTE

Delegacia de Tóxicos e Entorpecentes

EBCT

Empresa Brasileira de Correios e Telégrafos

Embasa

Empresa Baiana de Águas e Saneamento S/A

Embrapa

Empresa Brasileira de Pesquisa Agropecuária

Embratur

Instituto Brasileiro de Turismo

Fafen

Fábrica de Fertilizantes Nitrogenados

FAT

Fundo de Amparo ao Trabalhador

FCA

Ferrovia Centro Atlântico S/A

FNE

Fundo Constitucional de Financiamento do Nordeste

Funasa

Fundação Nacional de Saúde

Ibama

Instituto Brasileiro do Meio Ambiente e dos Recursos Naturais Renováveis

IBGE

Instituto Brasileiro de Geografia e Estatística

INCRA

Instituto Nacional de Colonização e Reforma Agrária

Inep

instituto Nacional de Estudos e Pesquisas Educacionais
Anísio Teixeira

Infraero

Empresa Brasileira de Infraestrutura Aeroportuário

INSS

Instituto Nacional do Seguro Social

IPC

Índice de Preços ao Consumidor

Juceb

Junta Comercial da Bahia

JF

Justiça Federal

MC

Ministério das Comunicações

MDIC

Ministério do Desenvolvimento, Indústria e Comércio
Exterior

MEC

Ministério da Educação

Minifaz

Ministério da Fazenda

MAPA

Ministério da Agricultura, Pecuária e Abastecimento

MMA

Ministério do Meio Ambiente

MO.

Morro

MTE

Ministério do Trabalho e Emprego

OM

Ondas Médias

ONG

Organização Não Governamental

PAM

Produção Agrícola Municipal

PED

Pesquisa de Emprego e Desemprego

Petrobras

Petróleo Brasileiro S/A

PEV

Produção Extrativa Vegetal

PNAD

Pesquisa Nacional por Amostra de Domicílios

PPM

Pesquisa da Pecuária Municipal

Promo

Centro Internacional de Negócios da Bahia

Radambrasil

Radar na Amazônia

RFFSA

Rede Ferroviária Federal S/A

RMS

Região Metropolitana de Salvador

RPPN

Reserva Particular do Patrimônio Natural

SAF

Superintendência de Administração Financeira

SDA

Secretaria de Defesa Agropecuária

Seade

Fundação Sistema Estadual de Análise de Dados

Seagri

Secretaria da Agricultura, Irrigação e Reforma Agrária

SEC

Secretaria da Educação do Estado da Bahia

Secex

Secretaria de Comércio Exterior

Sefaz

Secretaria da Fazenda do Estado da Bahia

SEI

Superintendência de Estudos Econômicos e Sociais da Bahia

Seinfra

Secretaria de Infraestrutura

Semarh

Secretaria do Meio Ambiente e Recursos Hídricos

Senac

Serviço Nacional de Aprendizagem Comercial

Senai

Serviço Nacional de Aprendizagem Industrial

Sesab

Secretaria da Saúde do Estado da Bahia

Sesi

Serviço Social da Indústria

SET

Superintendência de Engenharia de Trânsito

Setre

Secretaria do Trabalho, Emprego, Renda e Esporte

SFC

Superintendência de Desenvolvimento Florestal e
Unidades de Conservação

SGM

Superintendência de Geologia de Recursos Minerais

Sicof

Sistema de Informações Contábeis e Financeiros

Siscom

Sistema de Informação dos Serviços de Comunicação em
Massa

Sidat

Sistema de Informações da Administração Tributária

SIF

Serviço de Inspeção Federal

SIM

Sistema de Informações Sobre Mortalidade

SNIC

Sindicato Nacional da Indústria de Cimento

Sinam

Sistema Nacional de Atendimento Médico

SIR

Superintendência de Irrigação

SPJ

Superintendência de Parques e Jardins

SPLAN

Superintendência Nacional de Planejamento Agrícola

SRH

Superintendência de Recursos Hídricos

Sudene

Superintendência de Desenvolvimento do Nordeste

Sulgipe

Companhia Sul Sergipana de Eletricidade

Suplan

Secretaria Nacional de Planejamento Agrícola

Suvisa

Superintendência de Vigilância e Proteção da Saúde

Telebahia

Telecomunicações da Bahia S/A

Telemar

Telemar Norte Leste S/A

TRE

Tribunal Regional Eleitoral

UFBA

Universidade Federal da Bahia

UHE

Usina Hidrelétrica

UTE

Usina Termoelétrica

SINAIS CONVENCIONAIS

- ... Dado numérico não disponível.
 - Dado numérico igual a zero não resultante de arredondamento.
 - x Dado numérico omitido a fim de evitar a individualização da informação.
 - 0 Dado numérico igual a zero resultante de arredondamento de um dado numérico originalmente positivo.
- 1991/2002 A abrangência temporal do dado corresponde especificamente aos anos indicados.
- 1991-2002 A abrangência temporal do dado corresponde ao período indicado.

CARTOGRAMAS

1	CARACTERIZAÇÃO DO TERRITÓRIO	
1.1	Localização geográfica – pontos extremos	20
1.2	Mapeamento sistemático	31
1.3	Evolução territorial e administrativa	
1.3.1	Municípios baianos – 1827.....	33
1.3.2	Municípios baianos – 1889.....	36
1.3.3	Municípios baianos – 1940.....	39
1.3.4	Municípios baianos – 1960.....	42
1.3.5	Municípios baianos – 1970.....	47
1.4	Recursos naturais	
1.4.1	Geologia	52
1.4.2	Principais recursos minerais	53
1.4.3	Tipologia climática, segundo Thornthwaite	54
1.4.4	Hipsometria	55
1.4.5	Relevo	57
1.4.6	Solos	58
1.4.7	Aptidão agrícola das terras	59
1.4.8	Recursos hídricos.....	60
1.4.8.1	Bacias hidrográficas	61
1.4.8.2	Projetos de irrigação.....	68
1.4.9	Geração de energia.....	71
1.4.10	Cobertura vegetal.....	72
1.4.11	Biomassas – Bahia.....	73
1.5	Áreas especiais	
1.5.1	Povos indígenas	80
1.5.2	Unidades de conservação	89
1.5.3	Região semiárida	92
1.5.4	Projetos de assentamento de reforma agrária.....	103
1.6	Sistema de transportes	
1.6.1	Principais rodovias	113

GRÁFICOS

2	CARACTERÍSTICAS DEMOGRÁFICAS E SOCIAIS	
	Casos confirmados de tuberculose pulmonar, segundo o Território de Identidade Bahia – 2007-2008	116
2.6	Educação	
	Matrícula inicial no ensino básico e na educação de jovens e adultos – Bahia – 2007-2008	250
2.7	Justiça e segurança pública	
	Vítimas de acidentes de trânsito no município de Salvador – Bahia – 2007-2008	469
	Acidentes de trânsito com vítimas, segundo o tipo no município de Salvador – Bahia – 2007-2008.....	469
3	ASPECTOS DAS ATIVIDADES AGROPECUÁRIA E EXTRAÇÃO VEGETAL	
	Produção animal – Efetivo dos rebanhos, segundo o Território de Identidade Bovinos – Bahia – 2008	476
	Produção animal – Efetivo dos rebanhos, segundo o Território de Identidade Caprinos – Bahia – 2008.....	476
4	ASPECTOS DA ATIVIDADE INDUSTRIAL	
	Vendas, pelas distribuidoras, de derivados de petróleo e álcool hidratado Bahia – 2002/2004/2006/2008.....	654
5	ASPECTOS DA ATIVIDADE COMÉRCIO E SERVIÇOS	
	Veículos cadastrados, por tipo – Bahia – 2002/2004/2006/2008	662
6	ÍNDICE DE PREÇO AO CONSUMIDOR	
	Variação acumulada anual do índice de preço ao consumidor, por grupo de consumo, no município de Salvador – Bahia – 2007-2008.....	676
7	AGREGADOS MACROECONÔMICOS	
	Índice do PIB total e per capita – Bahia – 2003-2008.....	680
	Saldo da balança comercial – Bahia – 2000-2008	680

TABELAS

1	CARACTERIZAÇÃO DO TERRITÓRIO	
1.1	Localização geográfica – pontos extremos – Bahia	21
1.1.1	Principais ilhas – Bahia	21
1.1.2	Participação percentual da área total do estado em relação ao Brasil e ao Nordeste	21
1.1.3	Informações geográficas dos municípios baianos	22
1.3	Evolução territorial e administrativa – Bahia – 1534-2009.....	32
1.3.1	Municípios baianos – 1827.....	32
1.3.2	Municípios baianos – 1889.....	34
1.3.3	Municípios baianos – 1940.....	37
1.3.4	Municípios baianos – 1960.....	40
1.3.5	Municípios baianos – 1970.....	43
1.3.6	Municípios baianos – 2009.....	48
1.4	Recursos naturais	
1.4.4.1	Pontos culminantes – Bahia.....	56
1.4.8	Recursos hídricos	
1.4.8.2	Principais barragens, represas e açudes – Bahia.....	62
1.4.8.3	Projetos de irrigação – Bahia	66
1.4.9	Geração de energia – Bahia	69
1.4.12	Espécies da flora ameaçadas de extinção – Bahia	74
1.4.13	Espécies da fauna ameaçadas de extinção – Bahia	76
1.5	Áreas especiais	
1.5.1	Povos indígenas – Bahia.....	81
1.5.2	Unidades de conservação – Bahia.....	84
1.5.3	Região semiárida – Bahia.....	90
1.5.4	Projetos de assentamento de reforma agrária – Bahia	93
1.5.5	Projetos cédula da terra – Bahia.....	104
1.5.6	Projetos crédito fundiário e combate à pobreza rural – Bahia.....	108
2	CARACTERÍSTICAS DEMOGRÁFICAS E SOCIAIS	
2.1	Demografia	
2.1.1	População estimada, área e densidade demográfica, segundo o Território de Identidade e municípios – Bahia – 2009	117
2.1.2	População, por situação do domicílio, segundo os grupos de idade e sexo – Bahia – 2008	128

2.2	Trabalho e rendimento	
2.2.1	Pessoas de 10 anos ou mais de idade, por grupos de idade e sexo, segundo a condição de atividade na semana de referência – Bahia – 2008	128
2.2.2	Pessoas de 10 anos ou mais de idade, por sexo, segundo a situação do domicílio e as classes de rendimento mensal – Bahia – 2008.....	129
2.2.3	Pessoas de 10 anos ou mais de idade, ocupadas na semana de referência, por grupos de anos de estudo, segundo as classes de rendimento mensal de todos os trabalhos – Bahia – 2008	129
2.2.4	Pessoas de 10 anos ou mais de idade, ocupadas na semana de referência e valor do rendimento médio mensal de todos os trabalhos, por sexo, segundo as classes de rendimento mensal de todos os trabalhos – Bahia – 2008.....	130
2.2.5	Pessoas de 10 anos ou mais de idade, aposentadas e/ou pensionistas, segundo o sexo e a condição de atividade na semana de referência – Bahia – 2008.....	130
2.2.6	Distribuição dos ocupados, por posição da ocupação na Região Metropolitana de Salvador Bahia – dez. 2008-dez. 2009	131
2.2.7	Taxas de desemprego e de participação trimestral, por tipo, na Região Metropolitana de Salvador Bahia – 2006-2009	131
2.3	Habitação	
2.3.1	Domicílios particulares permanentes e moradores em domicílios particulares permanentes, por tipo de domicílio, segundo a condição de ocupação, material das paredes e da cobertura – Bahia – 2008.....	132
2.3.2	Moradores em domicílios particulares permanentes, por classes de rendimento mensal domiciliar, segundo a situação e algumas características do domicílio – Bahia – 2008.....	133
2.3.3	Domicílios particulares permanentes, por classes de rendimento mensal domiciliar, segundo a situação e algumas de suas características – Bahia – 2008.....	136
2.3.4	Moradores em domicílios particulares permanentes, por classes de rendimento mensal domiciliar, segundo a situação e alguns bens duráveis existentes no domicílio – Bahia – 2008.....	139
2.3.5	Domicílios particulares permanentes, por classes de rendimento mensal domiciliar, segundo a situação e alguns bens duráveis existentes no domicílio – Bahia – 2008.....	142
2.4	Escolaridade	
2.4.1	Pessoas de 5 anos ou mais de idade, por situação do domicílio e sexo, segundo a alfabetização e os grupos de idade – Bahia – 2008.....	145
2.4.2	Pessoas de 10 anos ou mais de idade, por situação do domicílio e sexo, segundo os anos de estudo – Bahia – 2008	147
2.5	Saúde	
2.5.1	Hospitais conveniados com o SUS, segundo a esfera administrativa e leitos existentes, por Território de Identidade e municípios – Bahia – 2008.....	148
2.5.2	Servidores estaduais da área de saúde, segundo o tipo de ocupação, por Território de Identidade e municípios – Bahia – 2008	159
2.5.3	Óbitos, por grupo de causas, segundo o Território de Identidade e municípios de residência Bahia – 2008	182
2.5.4	Óbitos, por faixa etária, segundo o Território de Identidade e municípios de residência Bahia – 2008	206
2.5.5	Casos de algumas doenças transmissíveis, de notificação obrigatória, independentes de confirmação, segundo o Território de Identidade e municípios de residência – Bahia – 2008.....	217

2.5.6	Casos de algumas doenças sexualmente transmissíveis, de notificação obrigatória, independentes de confirmação, segundo o Território de Identidade e municípios de residência – Bahia – 2008.....	239
2.6	Educação	
2.6.1	Educação infantil	
2.6.1.1	Estabelecimentos com educação infantil, por localização e dependência administrativa, segundo o Território de Identidade e municípios – Bahia – 2008.....	251
2.6.1.2	Matrícula inicial na educação infantil, por localização e dependência administrativa, segundo o Território de Identidade e municípios – Bahia – 2008.....	263
2.6.1.3	Funções docentes na educação infantil, por localização e dependência administrativa, segundo o Território de Identidade e municípios – Bahia – 2008.....	275
2.6.2	Ensino fundamental	
2.6.2.1	Estabelecimentos com ensino fundamental, por localização e dependência administrativa, segundo o Território de Identidade e municípios – Bahia – 2008.....	287
2.6.2.2	Matrícula inicial no ensino fundamental, por localização e dependência administrativa, segundo o Território de Identidade e municípios – Bahia – 2008.....	299
2.6.2.3	Funções docentes no ensino fundamental, por localização e dependência administrativa, segundo o Território de Identidade e municípios – Bahia – 2008.....	311
2.6.3	Ensino médio	
2.6.3.1	Estabelecimentos com ensino médio, por localização e dependência administrativa, segundo o Território de Identidade e municípios – Bahia – 2008.....	323
2.6.3.2	Matrícula inicial no ensino médio, por localização e dependência administrativa, segundo o Território de Identidade e municípios – Bahia – 2008.....	335
2.6.3.3	Funções docentes no ensino médio, por localização e dependência administrativa, segundo o Território de Identidade e municípios – Bahia – 2008.....	347
2.6.4	Educação de jovens e adultos	
2.6.4.1	Estabelecimentos com educação de jovens e adultos, por localização e dependência administrativa, segundo o Território de Identidade e municípios – Bahia – 2008.....	359
2.6.4.2	Matrícula inicial na educação de jovens e adultos, por localização e dependência administrativa, segundo o Território de Identidade e municípios – Bahia – 2008.....	371
2.6.4.3	Funções docentes na educação de jovens e adultos, por localização e dependência administrativa, segundo o Território de Identidade e municípios – Bahia – 2008.....	383
2.6.5	Ensino superior	
2.6.5.1	Candidatos a vagas no ensino superior, por áreas, segundo o Território de Identidade e municípios – Bahia – 2008.....	395
2.6.5.2	Vagas oferecidas, no ensino superior, por áreas, segundo o Território de Identidade e municípios – Bahia – 2008.....	413
2.6.5.3	Matrícula e conclusão no ensino superior, por áreas, segundo o Território de Identidade e municípios – Bahia – 2008.....	431
2.6.5.4	Titulação ou grau de formação do professor no ensino superior, segundo o Território de Identidade e municípios – Bahia – 2008.....	447
2.6.6	Ensino profissional	
2.6.6.1	Matrícula, evasão e conclusão nos cursos ministrados pelo Senac, segundo o Território de Identidade e municípios – Bahia – 2008.....	449

2.6.6.2 Matrícula, carga horária e conclusão nos cursos de aprendizagem industrial ministrados pelo Senai, segundo os municípios – Bahia – 2008.....	464
2.6.6.3 Matrícula, evasão e conclusão nos cursos ministrados pelo Sesi, segundo as unidades de ensino Bahia – 2008.....	466
2.6.6.4 Matrícula, evasão e conclusão na educação de jovens e adultos, ensino especial nos cursos ministrados pelo Sesi, segundo as unidades de ensino – Bahia – 2008	467
2.7 Justiça e segurança pública	
2.7.1 Justiça	
2.7.1.1 Movimentação de processos da Justiça Federal, seção judiciária – Bahia – 2006-2008	470
2.7.2 Ocorrências policiais	
2.7.2.1 Ocorrências policiais registradas nas unidades policiais – Bahia – 2007	471
2.7.3 Acidentes de trânsito	
2.7.3.1 Acidentes de trânsito com vítimas, segundo o tipo, no município de Salvador – Bahia – 2008.....	473
2.7.3.2 Acidentes de trânsito e vítimas, segundo as especificações, no município de Salvador Bahia – 2005-2008	473
3 ASPECTOS DAS ATIVIDADES AGROPECUÁRIA E EXTRAÇÃO VEGETAL	
3.1 Crédito e assistência rural	
3.1.1 Financiamentos concedidos a produtores e cooperativas, por atividade e finalidade Bahia – 1998-2008.....	477
3.2 Produção agrícola, extração vegetal e silvicultura	
3.2.1 Área plantada e colhida, quantidade produzida, rendimento médio e valor das culturas temporárias, segundo o Território de Identidade e municípios – Bahia – 2008	478
3.2.2 Área plantada e colhida, quantidade produzida, rendimento médio e valor das culturas permanentes, segundo o Território de Identidade e municípios – Bahia – 2008.....	550
3.2.3 Quantidade produzida e valor da produção na extração vegetal – Bahia – 2006-2008.....	607
3.2.4 Quantidade produzida e valor da produção na silvicultura – Bahia – 2006-2008	607
3.3 Produção animal	
3.3.1 Efetivo dos rebanhos, segundo o Território de Identidade e municípios – Bahia – 2008	608
3.3.2 Produção e valor do mel de abelha, ovos de galinha e codorna, segundo o Território de Identidade e municípios – Bahia – 2008	619
3.3.3 Vacas ordenhadas, produção e valor do leite, segundo o Território de Identidade e municípios – Bahia – 2008	630
3.3.4 Efetivo das aves, segundo o Território de Identidade e municípios – Bahia – 2008.....	641
4 ASPECTOS DA ATIVIDADE INDUSTRIAL	
4.1 Indústria extrativa mineral	
4.1.1 Extração de gás natural e petróleo bruto, por origem – Bahia – 1996-2008	655

4.2	Indústria de transformação	
4.2.1	Petróleo bruto processado, por origem – Bahia – 1997-2008.....	656
4.2.2	Produção de derivados de petróleo – Bahia – 1997-2008.....	656
4.2.3	Vendas, pelas distribuidoras, de derivados de petróleo e álcool hidratado – Bahia – 1997-2008.....	656
4.2.4	Produção de leite e derivados – Bahia – 1997-2008.....	657
4.2.5	Produção, consumo aparente e importação de cimento – Bahia – 1997-2008.....	657
4.2.6	Fertilizantes, por nutrientes, entregues ao consumidor final – Bahia – 1997-2008.....	657
4.3	Energia	
4.3.1	Geração de energia elétrica, por tipo de usina e produtores – Bahia – 2000-2008.....	658
4.3.2	Consumo de energia elétrica, por classe – Bahia – 1997-2008.....	658
4.3.3	Consumidores de energia elétrica, por classe – Bahia – 1997-2008.....	658
4.4	Água e esgoto	
4.4.1	População abastecida, volume produzido, consumido e faturado de água, por categoria – Bahia – 1997-2008.....	659
4.4.2	Volume faturado de água, por categoria, no município de Salvador – Bahia – 1997-2008.....	659
4.4.3	Ligações e economias de água faturada, por categoria – Bahia – 1997-2008.....	659
4.4.4	Extensão da rede distribuidora de água e esgoto sanitário – Bahia – 1997-2008.....	660
5	ASPECTOS DA ATIVIDADE COMÉRCIO E SERVIÇOS	
5.1	Aspectos estruturais do comércio	
5.1.1	Empresas constituídas e extintas, por atividade econômica – Bahia – 2004-2008.....	663
5.1.2	Veículos vendidos a concessionárias, por tipo – Bahia – 1997-2008.....	663
5.2	Transportes	
5.2.1	Rodoviário	
5.2.1.1	Veículos cadastrados, por tipo – Bahia – 2001-2008.....	664
5.2.2	Ferrovário	
5.2.2.1	Movimento de passageiros – Bahia – 1997-2008.....	664
5.2.3	Marítimo	
5.2.3.1	Movimento de navios e mercadorias, por portos organizados – Bahia – 1997-2008.....	665
5.2.4	Aéreo	
5.2.4.1	Movimento de aeronaves, passageiros, cargas e correio no Aeroporto Internacional Deputado Luís Eduardo Magalhães no município de Salvador – Bahia – 1997-2008.....	666
5.3	Comunicações	
5.3.1	Correios e telégrafos	
5.3.1.1	Agências de correios e unidades operacionais de atendimento – Bahia – 1997-2008.....	666

5.3.2	Telecomunicações	
5.3.2.1	Emissoras de rádio licenciadas, por tipo, segundo o Território de Identidade e municípios – Bahia – 2009.....	667
5.3.2.2	Emissoras de televisão licenciadas, segundo os municípios – Bahia – 2009.....	672
5.4	Fluxo de turistas	
5.4.1	Entrada de turistas, segundo o país de residência permanente e vias de acesso – Bahia – 2007-2008	673
6	ÍNDICE DE PREÇO AO CONSUMIDOR	
6.1	Variação acumulada anual do índice de preço ao consumidor, por grupo de consumo, no município de Salvador – Bahia – 1997-2008	681
7	AGREGADOS MACROECONÔMICOS	
7.1	Arrecadação federal	
7.1.1	Arrecadação dos impostos e contribuição federais administrados pela Secretaria da Receita Federal – Bahia – 1997-2008.....	681
7.2	Arrecadação estadual	
7.2.1	Arrecadação do ICMS, IPVA, ITD e taxas, por Território de Identidade – Bahia – 2008	682
7.3	Balanço da administração do governo estadual	
7.3.1	Receitas realizadas, por categorias econômicas, administração direta e indireta – Bahia – 2005-2008	683
7.3.2	Despesas empenhadas, por categorias econômicas e grupos de despesas – Bahia – 2005-2008	683
7.4	Contas regionais	
7.4.1	PIB Brasil total e per capita e relação PIB Bahia/PIB Brasil – 2002-2008.....	684
7.4.2	Estrutura do Produto Interno Bruto – Bahia – 2003-2008.....	684
7.4.3	PIB total e per capita, índices e taxas de crescimento – Bahia – 2002-2008	684
7.5	Aspectos estruturais do comércio exterior	
7.5.1	Exportação	
7.5.1.1	Quantidade das exportações baianas, por fator agregado – Bahia – 1999-2008.....	685
7.5.1.2	Valor das exportações baianas, por fator agregado – Bahia – 1999-2008	685
7.5.1.3	Quantidade e valor das exportações baianas, principais segmentos e produtos – Bahia – 2006-2008	686
7.5.1.4	Quantidade e valor das exportações baianas, principais segmentos – Bahia – 2006-2008	689
7.5.1.5	Quantidade e valor das exportações baianas, principais produtos – Bahia – 2006-2008	690
7.5.2	Importação	
7.5.2.1	Quantidade das importações baianas, por categoria de uso – Bahia – 1999-2008.....	691
7.5.2.2	Valor das importações baianas, por categoria de uso – Bahia – 1999-2008	691

SUMÁRIO

SIGLAS E ABREVIATURAS.....	III
SINAIS CONVENCIONAIS	VI
CARTOGRAMAS.....	VII
GRÁFICOS	VIII
TABELAS	IX
APRESENTAÇÃO	17
CARACTERIZAÇÃO DO TERRITÓRIO.....	19
CARACTERÍSTICAS DEMOGRÁFICAS E SOCIAIS.....	115
ASPECTOS DAS ATIVIDADES AGROPECUÁRIA E EXTRAÇÃO VEGETAL	475
ASPECTOS DA ATIVIDADE INDUSTRIAL	653
ASPECTOS DA ATIVIDADE COMÉRCIO E SERVIÇOS.....	661
ÍNDICE DE PREÇO AO CONSUMIDOR.....	675
AGREGADOS MACROECONÔMICOS.....	679

APRESENTAÇÃO

A Superintendência de Estudos Econômicos e Sociais da Bahia (SEI) oferece a sociedade o Anuário Estatístico da Bahia 2009, com o intuito de disseminar informações sobre a diversificada realidade da Bahia.

Este é o vigésimo terceiro volume desta publicação anual e constitui um importante acervo de dados estatísticos, agregando de forma temática, as informações sobre características físicas, sociais e econômicas do Estado. As informações aqui reunidas representam um valioso documento para estudos de diferentes áreas e finalidades, além de prover subsídios à tomada de decisões, avaliação e monitoramento de políticas públicas.

A SEI agradece a todos os órgãos e entidades que colaboraram no fornecimento dos dados aqui disponibilizados. Todas as informações apresentadas neste Anuário Estatístico estão disponíveis no site da SEI (<http://www.sei.ba.gov.br>).

caracterização do

território

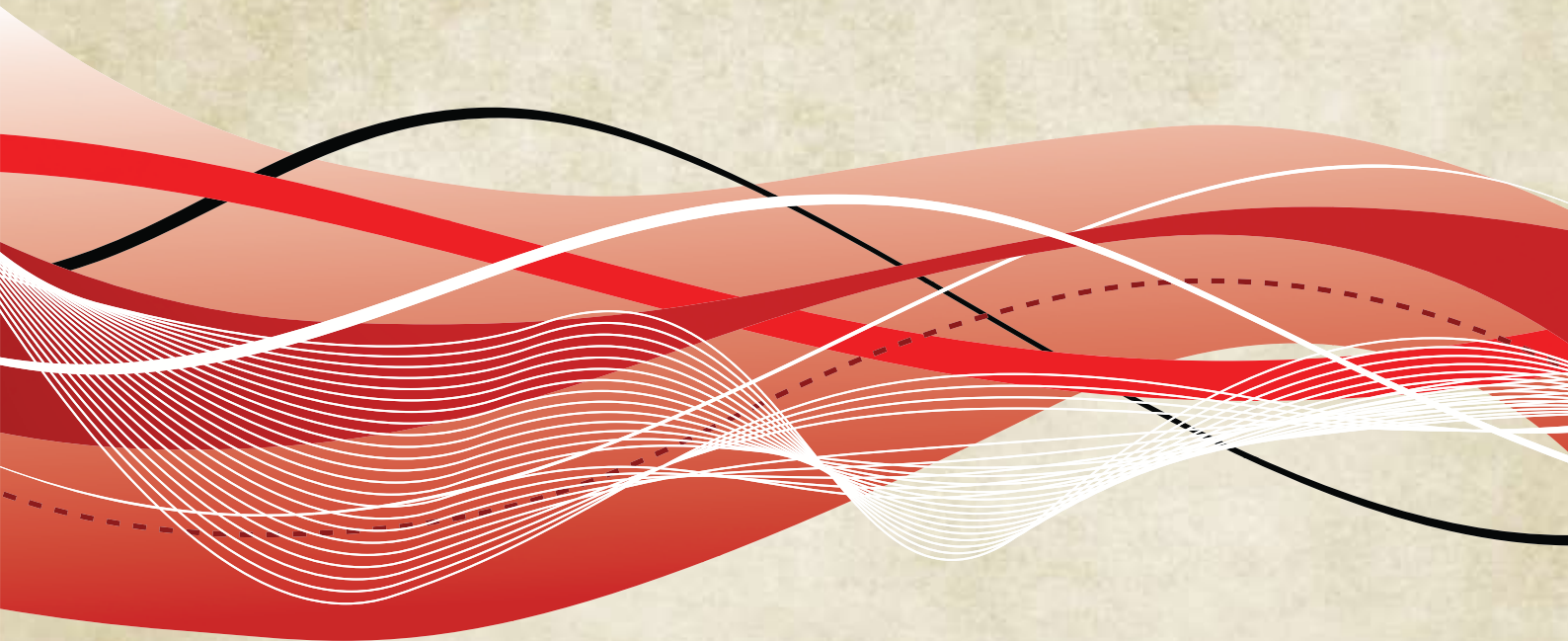

1 Caracterização do Território

Cartograma Nº. 1.1

LOCALIZAÇÃO GEOGRÁFICA - PONTOS EXTREMOS



1.1 Localização geográfica – pontos extremos – Bahia (cartograma 1.1)

Municípios	Pontos extremos		
	Localização	Coordenadas geográficas	
		Latitude (S)	Longitude (W)
Curaçá	Rio São Francisco (Norte)	8° 32' 00"	39° 22' 49"
Mucuri	Barra do Riacho Doce (Sul)	18° 20' 07"	39° 39' 48"
Jandaíra	Barra do Rio Real (Leste)	11° 27' 07"	37° 20' 37"
Formosa do Rio Preto	Divisor de Águas (Oeste)	11° 17' 21"	46° 36' 59"

Fonte: IBGE, 2000.

1.1.1 Principais ilhas – Bahia (cartograma 1.1)

Municípios	Principais ilhas			
	Nome	Área (km²)	Coordenadas geográficas	
			Latitude (S)	Longitude (W)
Costeiras				
Cairu	Tinharé/Boipeba	321,25	13°30'00"	38°57'20"
Camamu	Grande de Camamu	3,05	13°55'58"	39°00'15"
Itaparica	do Medo	0,43	12°51'48"	38°42'56"
Itaparica/Vera Cruz	Itaparica	192,2	12°53'19"	38°40'43"
Madre de Deus	das Vacas	0,91	12°44'32"	38°47'38"
Salvador	de Maré	13,84	12°44'12"	38°32'12"
Salvador	dos Frades	14,7	12°47'10"	38°38'51"
Oceânicas				
Caravelas	Arquipélago de Abrolhos	17°59'04"	39°00'00"

Fonte: Conder, 1995.

Nota: As coordenadas geográficas são referentes a um ponto da ilha.

1.1.2 Participação percentual da área total do estado em relação ao Brasil e ao Nordeste

Área total do estado (km²)	Participação (%)	
	Brasil	Nordeste
564.692,669	6,631	36,332

Fonte: IBGE – Resolução nº 5, de 10 de outubro de 2002.

1.1.3 Informações geográficas dos municípios baianos

(continua)

Código IBGE	Município	Latitude (Sul)	Longitude (Oeste)	Altitude da sede (m)	Área(Km²)	Distância da Capital (Km)
2900108	Abaira	-13°14'59"	41°39'49"	641	578,36	580
2900207	Abaré	-08°43'13"	39°06'50"	318	1.693,69	530
2900306	Acajutiba	-11°39'44"	38°01'02"	162	267,66	179
2900355	Adustina	-10°32'00"	38°06'00"	300	619,66	356
2900405	Água Fria	-11°52'00"	38°46'00"	312	643,18	153
2900603	Aiquara	-14°07'46"	39°53'16"	198	195,17	402
2900702	Alagoinhas	-12°08'08"	38°25'09"	132	733,97	108
2900801	Alcobaça	-17°31'10"	39°11'44"	9	1.505,99	800
2900900	Almadina	-14°42'19"	39°38'14"	279	246,89	445
2901007	Amargosa	-13°01'49"	39°36'17"	400	435,93	235
2901106	Amélia Rodrigues	-12°23'30"	38°45'24"	217	124,08	84
2901155	América Dourada	-11°27'19"	41°26'10"	666	743,89	425
2901205	Anagé	-14°36'44"	41°08'08"	384	1.852,55	552
2901304	Andaraí	-12°48'26"	41°19'53"	405	1.895,16	423
2901353	Andorinha	-10°20'41"	39°50'08"	428	1.207,68	415
2901403	Angical	-12°00'25"	44°41'40"	470	1.638,72	887
2901502	Anguera	-12°09'04"	39°14'47"	235	158,73	151
2901601	Antas	-10°24'00"	38°20'00"	510	383,99	334
2901700	Antônio Cardoso	-12°26'07"	39°07'11"	191	293,22	143
2901809	Antônio Gonçalves	-10°34'22"	40°16'31"	472	316,13	394
2901908	Aporá	-11°39'37"	38°04'53"	186	572,23	186
2901957	Apuarema	-13°51'23"	39°44'38"	278	150,69	353
2902005	Aracatu	-14°25'39"	41°27'43"	740	1.535,89	594
2902054	Araçás	-12°12'40"	38°12'09"	145	419,93	102
2902104	Araci	-11°20'00"	38°58'00"	272	1.524,07	217
2902203	Aramari	-12°04'54"	38°29'57"	394	352,54	123
2902252	Arataca	-15°15'48"	39°24'52"	152	396,09	485
2902302	Aratuípe	-13°04'44"	39°00'06"	36	177,15	200
2902401	Aurelino Leal	-14°19'00"	39°19'38"	52	446,45	370
2902500	Baianópolis	-12°18'23"	44°32'05"	667	3.360,09	806
2902609	Baixa Grande	-11°57'35"	40°10'05"	369	982,66	252
2902658	Banzaê	-10°34'37"	38°36'53"	340	212,32	314
2902708	Barra	-11°05'22"	43°08'30"	406	11.332,95	673
2902807	Barra da Estiva	-13°37'34"	41°19'37"	1.026	1.401,98	539
2902906	Barra do Choça	-14°52'52"	40°34'46"	847	778,34	532
2903003	Barra do Mendes	-11°48'36"	42°03'31"	715	1.252,09	520
2903102	Barra do Rocha	-14°12'38"	39°36'07"	142	192,56	380
2903201	Barreiras	-12°09'10"	44°59'24"	452	7.895,24	861
2903235	Barro Alto	-11°45'39"	41°54'42"	705	425,75	501
2903276	Barrocas	-11°31'40"	39°04'40"	360	188,11	198
2903409	Belmonte	-15°51'47"	38°52'58"	8	2.009,90	695
2903508	Belo Campo	-15°02'18"	41°15'35"	819	608,59	576
2903607	Biritinga	-11°37'00"	38°48'00"	249	430,60	187
2903706	Boa Nova	-14°21'45"	40°12'27"	726	856,89	430
2903805	Boa Vista do Tupim	-12°39'37"	40°36'33"	317	2.629,82	318
2903904	Bom Jesus da Lapa	-13°15'18"	43°25'05"	436	3.951,43	773
2903953	Bom Jesus da Serra	-14°22'25"	40°30'19"	600	410,03	445
2904001	Boninal	-12°42'06"	41°49'39"	955	847,91	500
2904050	Bonito	-11°58'10"	41°15'57"	990	641,23	420
2904100	Boquira	-12°49'23"	42°43'50"	641	1.430,78	655

1.1.3 Informações geográficas dos municípios baianos

(continuação)

Código IBGE	Município	Latitude (Sul)	Longitude (Oeste)	Altitude da sede (m)	Área(Km ²)	Distância da Capital (Km)
2904209	Botuporã	-13°22'54"	42°31'21"	685	552,57	717
2904308	Brejões	-13°06'16"	39°47'45"	611	481,29	271
2904407	Brejolândia	-12°28'59"	43°57'59"	542	2.619,44	758
2904506	Brotas de Macaúbas	-11°59'56"	42°37'33"	813	2.372,64	600
2904605	Brumado	-14°12'13"	41°39'55"	422	2.166,53	539
2904704	Buerarema	-14°57'34"	39°17'59"	107	209,56	448
2904753	Buritirama	-10°42'28"	43°37'50"	492	3.797,87	867
2904803	Caatiba	-14°58'36"	40°24'27"	307	655,58	622
2904852	Cabaceiras do Paraguaçu	-12°32'08"	39°11'27"	210	213,55	141
2904902	Cachoeira	-12°37'06"	38°57'21"	5	398,47	111
2905008	Caculé	-14°30'12"	42°13'20"	587	685,91	633
2905107	Caém	-11°05'26"	40°26'07"	472	497,47	341
2905156	Caetanos	-14°20'15"	40°54'31"	455	857,28	506
2905206	Caetité	-14°04'10"	42°28'30"	824	2.306,38	645
2905305	Cafarnaum	-11°41'37"	41°28'06"	770	927,49	443
2905404	Cairu	-13°29'13"	39°02'38"	19	451,19	308
2905503	Caldeirão Grande	-11°01'12"	40°18'10"	492	495,84	335
2905602	Camacan	-15°25'09"	39°29'45"	180	632,93	511
2905701	Camaçari	-12°41'51"	38°19'27"	36	759,80	41
2905800	Camamu	-13°56'41"	39°06'14"	40	885,20	331
2905909	Campo Alegre de Lourdes	-09°30'56"	43°00'40"	477	2.753,92	822
2906006	Campo Formoso	-10°30'27"	40°19'17"	556	6.806,10	402
2906105	Canápolis	-13°04'11"	44°12'08"	680	464,31	810
2906204	Canarana	-11°41'05"	41°46'08"	691	617,99	482
2906303	Canavieiras	-15°40'30"	38°56'50"	4	1.375,56	551
2906402	Candeal	-11°48'29"	39°07'09"	240	455,28	171
2906501	Candeias	-12°40'04"	38°33'02"	97	264,49	45
2906600	Candiba	-14°24'39"	42°52'02"	578	397,97	705
2906709	Cândido Sales	-15°30'18"	41°14'21"	627	1.301,38	598
2906808	Cansanção	-10°40'02"	39°29'57"	395	1.319,50	338
2906824	Canudos	-09°53'48"	39°01'35"	402	2.984,88	410
2906857	Capela do Alto Alegre	-11°40'05"	39°50'16"	412	655,81	249
2906873	Capim Grosso	-11°22'52"	40°00'46"	416	350,03	277
2906899	Caraíbas	-14°43'33"	41°15'33"	401	1.125,47	579
2906907	Caravelas	-17°43'55"	39°15'57"	10	2.361,28	824
2907004	Cardeal da Silva	-11°56'30"	37°56'55"	60	184,86	156
2907103	Carinhanha	-14°18'17"	43°45'54"	440	2.751,86	871
2907202	Casa Nova	-09°09'43"	40°58'15"	397	9.657,51	571
2907301	Castro Alves	-12°45'56"	39°25'42"	278	762,98	180
2907400	Catolândia	-12°19'05"	44°51'40"	650	659,72	893
2907509	Catu	-12°21'11"	38°22'44"	100	439,57	82
2907558	Caturama	-13°19'46"	42°17'26"	591	646,08	675
2907608	Central	-11°08'08"	42°06'46"	698	607,00	509
2907707	Chorrochó	-08°58'47"	39°05'47"	350	2.647,89	502
2907806	Cícero Dantas	-10°36'00"	38°23'00"	436	658,94	301
2907905	Cipó	-11°05'59"	38°30'49"	132	166,95	246
2908002	Coaraci	-14°38'27"	39°33'04"	195	296,82	442
2908101	Cocos	-14°11'02"	44°32'04"	559	10.084,27	970
2908200	Conceição da Feira	-12°30'21"	38°59'55"	227	159,78	121
2908309	Conceição do Almeida	-12°46'46"	39°10'12"	216	281,90	152

1.1.3 Informações geográficas dos municípios baianos

(continuação)

Código IBGE	Município	Latitude (Sul)	Longitude (Oeste)	Altitude da sede (m)	Área(Km²)	Distância da Capital (Km)
2908408	Conceição do Coité	-11°33'50"	39°16'58"	440	1.086,22	207
2908507	Conceição do Jacuípe	-12°19'00"	38°46'00"	219	115,68	97
2908606	Conde	-11°48'49"	37°36'38"	12	950,62	173
2908705	Condeúba	-14°53'43"	41°58'07"	680	1.236,89	664
2908804	Contendas do Sincorá	-13°45'46"	41°02'28"	291	862,09	443
2908903	Coração de Maria	-12°14'00"	38°45'00"	240	372,32	107
2909000	Cordeiros	-15°02'19"	41°56'05"	710	554,51	674
2909109	Coribe	-13°49'45"	44°27'16"	657	2.678,44	927
2909208	Coronel João Sá	-10°17'03"	37°55'35"	200	825,77	392
2909307	Correntina	-13°20'36"	44°38'12"	561	12.142,43	914
2909406	Cotegipe	-12°01'42"	44°15'28"	472	4.018,59	815
2909505	Cravolândia	-13°21'31"	39°48'54"	477	159,65	287
2909604	Crisópolis	-11°30'38"	38°09'00"	149	505,43	220
2909703	Cristópolis	-12°14'01"	44°25'15"	688	896,46	791
2909802	Cruz das Almas	-12°40'12"	39°06'07"	220	150,90	138
2909901	Curaçá	-08°59'25"	39°54'34"	330	6.442,19	542
2910008	Dario Meira	-14°26'11"	39°54'28"	208	400,33	388
2910057	Dias D' Avila	-12°36'45"	38°17'49"	35	207,50	53
2910107	Dom Basílio	-13°45'37"	41°46'17"	440	653,03	587
2910206	Dom Macedo Costa	-12°54'18"	39°11'33"	192	93,22	170
2910305	Elísio Medrado	-12°56'47"	39°31'18"	390	199,54	214
2910404	Encruzilhada	-15°31'53"	40°54'34"	650	2.041,09	611
2910503	Entre Rios	-11°56'31"	38°05'04"	162	1.235,82	140
2900504	Érico Cardoso	-13°25'04"	42°08'25"	688	701,46	677
2910602	Esplanada	-11°47'46"	37°56'42"	142	1.370,69	162
2910701	Euclides da Cunha	-10°30'27"	39°00'57"	472	2.324,97	321
2910727	Eunápolis	-16°22'39"	39°34'49"	189	1.196,70	638
2910750	Fátima	-10°36'00"	38°13'00"	100	356,28	328
2910776	Feira da Mata	-14°12'46"	44°16'52"	497	1.655,82	964
2910800	Feira de Santana	-12°16'00"	38°58'00"	234	1.362,88	109
2910859	Filadélfia	-10°44'34"	40°07'55"	424	564,02	348
2910909	Firmino Alves	-14°59'07"	39°55'25"	353	159,40	506
2911006	Floresta Azul	-14°51'36"	39°39'35"	186	351,60	469
2911105	Formosa do Rio Preto	-11°02'54"	45°11'35"	490	16.185,17	1.014
2911204	Gandu	-13°44'38"	39°29'12"	164	229,12	290
2911253	Gavião	-11°28'14"	39°47'02"	312	335,57	247
2911303	Gentio do Ouro	-11°25'44"	42°30'10"	1.098	3.671,24	630
2911402	Glória	-09°20'17"	38°15'17"	250	1.402,49	466
2911501	Gongogi	-14°19'20"	39°27'53"	115	198,31	373
2903300	Governador Lomanto Júnior (Barro Preto)	-14°48'35"	39°28'17"	100	120,57	454
2911600	Governador Mangabeira	-12°36'07"	39°02'36"	204	94,36	124
2911659	Guajeru	-14°32'50"	41°56'25"	628	643,44	595
2911709	Guanambi	-14°13'24"	42°46'53"	530	1.301,80	678
2911808	Guaratinga	-16°35'02"	39°46'58"	200	2.324,32	699
2911857	Heliópolis	-10°41'00"	38°17'10"	328	324,01	307
2911907	laçú	-12°46'02"	40°12'42"	242	2.442,84	276
2912004	Ibiassucê	-14°15'34"	42°15'25"	574	382,47	610
2912103	Ibicaraí	-14°51'54"	39°35'15"	162	217,91	461
2912202	Ibicoara	-13°24'38"	41°17'05"	1.027	977,17	438

1.1.3 Informações geográficas dos municípios baianos

(continuação)

Código IBGE	Município	Latitude (Sul)	Longitude (Oeste)	Altitude da sede (m)	Área(Km ²)	Distância da Capital (Km)
2912301	Ibicuí	-14°50'30"	39°59'12"	365	1.163,30	446
2912400	Ibipeba	-11°38'27"	42°00'40"	682	1.417,14	516
2912509	Ibipitanga	-12°52'56"	42°29'09"	492	945,22	687
2912608	Ibiquera	-12°39'04"	40°56'01"	584	1.010,78	372
2912707	Ibirapitanga	-14°09'51"	39°22'25"	113	470,26	340
2912806	Ibirapoã	-17°41'16"	40°06'33"	190	786,06	878
2912905	Ibirataia	-14°04'01"	39°38'26"	141	226,14	339
2913002	Ibitiara	-12°39'08"	42°13'04"	889	1.748,85	535
2913101	Ibititá	-11°32'50"	41°58'39"	782	564,92	505
2913200	Ibotirama	-12°11'07"	43°13'14"	419	1.391,23	652
2913309	Ichu	-11°44'55"	39°11'32"	280	127,97	182
2913408	Igaporã	-13°46'24"	42°42'51"	765	789,25	677
2913457	Igrapiúna	-13°49'35"	39°08'32"	48	512,84	315
2913507	Iguaí	-14°45'23"	40°05'21"	352	833,33	460
2913606	Ilhéus	-14°47'20"	39°02'58"	52	1.840,99	445
2913705	Inhambupe	-11°47'04"	38°21'11"	179	1.163,56	160
2913804	Ipecaetá	-12°18'00"	39°18'27"	189	393,90	167
2913903	Ipiaú	-14°08'14"	39°44'02"	135	286,60	355
2914000	Ipirá	-12°09'30"	39°44'14"	328	3.023,66	206
2914109	Ipupiara	-11°49'13"	42°36'51"	731	1.179,54	631
2914208	Irajuba	-13°15'05"	40°05'04"	542	383,37	302
2914307	Iramaia	-13°17'08"	40°57'04"	607	1.948,49	401
2914406	Iraquara	-12°14'55"	41°37'10"	687	800,33	455
2914505	Irará	-12°03'00"	38°46'00"	283	239,66	132
2914604	Irecê	-11°18'15"	41°51'21"	721	313,70	461
2914653	Itabela	-16°34'30"	39°33'12"	130	853,27	665
2914703	Itaberaba	-12°31'39"	40°18'25"	265	2.357,19	272
2914802	Itabuna	-14°47'08"	39°16'49"	54	443,20	431
2914901	Itacaré	-14°16'39"	38°59'48"	29	730,28	414
2915007	Itaeté	-12°59'11"	40°58'21"	321	1.194,49	382
2915106	Itagi	-14°09'46"	40°00'22"	258	303,46	404
2915205	Itagibá	-14°17'01"	39°50'34"	185	810,34	367
2915304	Itagimirim	-16°05'12"	39°36'52"	176	817,31	593
2915353	Itaguaçu da Bahia	-11°00'42"	42°23'58"	448	4.396,34	545
2915403	Itaju do Colônia	-15°08'33"	39°43'28"	167	1.217,54	486
2915502	Itajuípe	-14°40'41"	39°22'30"	101	295,91	418
2915601	Itamaraju	-17°02'21"	39°31'52"	112	2.369,91	740
2915700	Itamari	-13°46'41"	39°41'01"	232	131,47	310
2915809	Itambé	-15°14'42"	40°37'28"	346	1.625,68	570
2915908	Itanagra	-12°15'47"	38°02'30"	44	452,38	108
2916005	Itanhém	-17°09'59"	40°19'48"	210	1.445,06	882
2916104	Itaparica	-12°53'18"	38°40'43"	15	115,92	250
2916203	Itapé	-14°53'54"	39°25'16"	40	443,27	439
2916302	Itapebi	-15°57'03"	39°32'02"	177	972,04	581
2916401	Itapetinga	-15°14'56"	40°14'52"	279	1.609,52	568
2916500	Itapicuru	-11°19'00"	38°14'00"	155	1.550,83	222
2916609	Itapitanga	-14°25'22"	39°33'54"	152	410,42	458
2916708	Itaquara	-13°27'03"	39°56'28"	578	296,90	302
2916807	Itarantim	-15°39'35"	40°03'56"	259	1.783,75	641
2916856	Itatim	-12°42'43"	39°41'53"	260	574,26	213

1.1.3 Informações geográficas dos municípios baianos

(continuação)

Código IBGE	Município	Latitude (Sul)	Longitude (Oeste)	Altitude da sede (m)	Área(Km²)	Distância da Capital (Km)
2916906	Itiruçu	-13°31'54"	40°09'01"	820	302,93	332
2917003	Itiúba	-10°41'30"	39°51'13"	377	1.730,79	372
2917102	Itororó	-15°07'01"	40°04'13"	237	330,72	560
2917201	Ituaçu	-13°48'48"	41°17'48"	520	1.216,15	505
2917300	Ituberá	-13°43'56"	39°08'57"	27	417,54	284
2917334	Iuiu	-14°24'50"	43°33'16"	490	1.095,72	871
2917359	Jaborandi	-13°37'10"	44°25'58"	448	9.479,85	907
2917409	Jacaraci	-14°50'59"	42°26'00"	900	1.241,92	696
2917508	Jacobina	-11°10'50"	40°31'06"	463	2.319,83	329
2917607	Jaguaquara	-13°31'50"	39°58'15"	667	960,40	312
2917706	Jaguarari	-10°15'50"	40°11'45"	662	2.567,16	403
2917805	Jaguaripe	-13°06'48"	38°53'44"	11	891,35	240
2917904	Jandaíra	-11°33'51"	37°47'04"	146	642,65	202
2918001	Jequié	-13°51'27"	40°05'01"	215	3.035,42	358
2918100	Jeremoabo	-10°04'30"	38°28'51"	275	4.761,11	374
2918209	Jiquiriçá	-13°15'24"	39°34'20"	342	236,26	240
2918308	Jitaúna	-14°01'08"	39°53'20"	163	332,81	387
2918357	João Dourado	-11°20'59"	41°39'52"	815	984,02	453
2918407	Juazeiro	-09°24'42"	40°29'55"	368	6.389,62	500
2918456	Jucuruçu	-16°50'34"	40°09'32"	365	1.438,46	825
2918506	Jussara	-11°02'49"	41°58'10"	620	886,02	505
2918555	Jussari	-15°11'29"	39°29'43"	196	356,74	481
2918605	Jussiapé	-13°31'00"	41°35'33"	538	523,40	621
2918704	Lafayette Coutinho	-13°39'21"	40°12'45"	558	352,66	357
2919058	Lagedo do Tabocal	-13°28'30"	40°13'23"	875	423,79	343
2918753	Lagoa Real	-14°02'05"	42°08'32"	525	996,29	612
2918803	Laje	-13°10'56"	39°25'30"	190	498,09	217
2918902	Lajedão	-17°36'49"	40°20'41"	290	613,91	868
2919009	Lajedinho	-12°21'21"	40°54'20"	530	807,34	356
2919108	Lamarão	-11°47'00"	38°54'00"	315	356,00	182
2919157	Lapão	-11°23'00"	41°49'55"	775	638,32	476
2919207	Lauro de Freitas	-12°53'40"	38°19'38"	30	59,91	19
2919306	Lençóis	-12°33'47"	41°23'24"	394	1.240,36	413
2919405	Licínio de Almeida	-14°40'56"	42°30'27"	852	785,42	676
2919504	Livramento de Nossa Senhora	-13°38'35"	41°50'26"	475	2.267,02	605
2919553	Luís Eduardo Magalhães	12°05'30"	45°48'21"	760	4.018,78	947
2919603	Macajuba	-12°08'10"	40°21'36"	353	707,10	289
2919702	Macarani	-15°34'06"	40°25'23"	324	1.371,66	619
2919801	Macaúbas	-13°01'10"	42°41'55"	697	3.039,27	682
2919900	Macururé	-09°10'03"	39°03'27"	357	2.278,73	474
2919926	Madre de Deus	-12°44'27"	38°37'15"	5	11,14	61
2919959	Maetinga	-14°39'48"	41°29'30"	600	368,39	579
2920007	Maiquinique	-15°37'16"	40°15'58"	309	413,86	626
2920106	Mairi	-11°42'41"	40°08'56"	468	905,85	291
2920205	Malhada	-14°20'10"	43°46'25"	433	2.138,09	871
2920304	Malhada de Pedras	-14°23'17"	41°52'45"	515	479,39	571
2920403	Manoel Vitorino	-14°08'43"	40°14'33"	292	2.400,23	395
2920452	Mansidão	-10°42'59"	44°02'04"	519	3.142,83	1.110
2920502	Maracás	-13°26'28"	40°25'51"	964	2.435,20	359
2920601	Maragogipe	-12°46'40"	38°55'10"	39	436,07	134

1.1.3 Informações geográficas dos municípios baianos

(continuação)

Código IBGE	Município	Latitude (Sul)	Longitude (Oeste)	Altitude da sede (m)	Área(Km²)	Distância da Capital (Km)
2920700	Maraú	-14°06'11"	39°00'53"	36	774,45	415
2920809	Marcionílio Souza	-13°00'11"	40°31'50"	292	1.162,14	325
2920908	Mascote	-15°33'47"	39°18'09"	43	709,25	531
2921005	Mata de São João	-12°31'49"	38°17'57"	32	670,38	59
2921054	Matina	-13°54'34"	42°50'58"	509	773,39	803
2921104	Medeiros Neto	-17°22'26"	40°13'14"	185	1.245,75	849
2921203	Miguel Calmon	-11°25'44"	40°35'42"	532	1.465,44	357
2921302	Milagres	-12°52'12"	39°51'32"	419	307,78	232
2921401	Mirangaba	-10°57'16"	40°34'33"	829	1.952,30	369
2921450	Mirante	-14°14'31"	40°46'42"	420	927,83	486
2921500	Monte Santo	-10°26'16"	39°19'58"	489	3.285,17	359
2921609	Morporá	-11°33'31"	43°16'51"	405	1.731,93	691
2921708	Morro do Chapéu	-11°33'00"	41°09'22"	1.011	5.531,85	391
2921807	Mortugaba	-15°01'24"	42°22'05"	384	670,61	716
2921906	Mucugê	-13°00'19"	41°22'15"	983	2.482,20	444
2922003	Mucuri	-18°05'11"	39°33'03"	7	1.774,76	887
2922052	Mulungu do Morro	-11°57'58"	41°38'20"	850	517,60	480
2922102	Mundo Novo	-11°51'32"	40°28'21"	604	1.496,14	314
2922201	Muniz Ferreira	-13°00'10"	39°06'36"	86	113,71	191
2922250	Muquém do São Francisco	-12°11'55"	43°49'58"	560	3.833,92	710
2922300	Muritiba	-12°37'35"	38°59'24"	213	110,56	116
2922409	Mutuípe	-13°13'43"	39°30'17"	271	273,32	230
2922508	Nazaré	-13°02'06"	39°00'52"	39	256,35	186
2922607	Nilo Peçanha	-13°35'58"	39°06'25"	20	385,38	289
2922656	Nordestina	-10°49'21"	39°25'37"	370	470,92	340
2922706	Nova Canaã	-14°47'39"	40°08'33"	422	757,46	467
2922730	Nova Fátima	-11°36'26"	39°37'55"	298	371,48	224
2922755	Nova Ibiá	-13°48'36"	39°37'32"	292	180,70	320
2922805	Nova Itarana	-13°01'37"	40°04'07"	560	456,26	269
2922854	Nova Redenção	-12°49'07"	41°04'16"	415	510,92	401
2922904	Nova Soure	-11°14'00"	38°29'00"	169	1.021,28	229
2923001	Nova Viçosa	-17°53'31"	39°22'19"	11	1.326,12	890
2923035	Novo Horizonte	-12°48'30"	42°10'04"	835	612,45	556
2923050	Novo Triunfo	-10°19'20"	38°24'30"	460	217,89	347
2923100	Oliandina	-11°22'00"	38°20'00"	139	575,41	209
2923209	Oliveira dos Brejinhos	-12°19'01"	42°53'46"	550	3.563,91	599
2923308	Ouriçangas	-12°01'00"	38°37'00"	327	148,17	143
2923357	Ouroândia	-10°58'13"	41°04'59"	560	1.276,01	407
2923407	Palmas de Monte Alto	-14°16'02"	43°09'43"	802	2.789,42	726
2923506	Palmeiras	-12°31'44"	41°33'32"	697	695,72	442
2923605	Paramirim	-13°26'33"	42°14'20"	654	1.115,64	661
2923704	Paratinga	-12°41'26"	43°11'03"	425	2.956,39	716
2923803	Paripiranga	-10°41'15"	37°51'42"	434	388,78	370
2923902	Pau Brasil	-15°27'51"	39°39'04"	169	609,51	525
2924009	Paulo Afonso	-09°24'22"	38°12'53"	243	1.573,63	463
2924058	Pé de Serra	-11°50'02"	39°36'45"	286	558,44	217
2924108	Pedrao	-12°09'00"	38°39'00"	230	172,46	120
2924207	Pedro Alexandre	-10°00'49"	37°53'39"	356	1.110,08	425
2924306	Piatã	-13°09'07"	41°46'22"	1.268	1.508,04	555
2924405	Pilão Arcado	-10°00'11"	42°30'16"	394	11.700,01	781

1.1.3 Informações geográficas dos municípios baianos

(continuação)

Código IBGE	Município	Latitude (Sul)	Longitude (Oeste)	Altitude da sede (m)	Área(Km²)	Distância da Capital (Km)
2924504	Pindaí	-14°29'33"	42°41'14"	610	715,48	805
2924603	Pindobaçu	-10°44'30"	40°21'39"	448	527,74	376
2924652	Pintadas	-11°48'45"	39°54'31"	300	529,21	255
2924678	Pirai do Norte	-13°45'43"	39°22'44"	148	227,64	290
2924702	Piripá	-14°56'24"	41°43'12"	618	651,30	716
2924801	Piritiba	-11°43'49"	40°33'19"	554	990,60	319
2924900	Planaltino	-13°15'32"	40°22'08"	691	938,10	316
2925006	Planalto	-14°40'11"	40°28'16"	943	722,99	465
2925105	Poções	-14°31'47"	40°21'55"	760	962,86	446
2925204	Pojuca	-12°25'50"	38°19'40"	60	318,21	72
2925253	Ponto Novo	-10°51'46"	40°08'01"	362	465,31	335
2925303	Porto Seguro	-16°26'59"	39°03'53"	49	2.408,59	701
2925402	Potiraguá	-15°35'41"	39°52'36"	181	989,47	599
2925501	Prado	-17°20'28"	39°13'15"	4	1.664,54	780
2925600	Presidente Dutra	-11°17'46"	41°59'12"	672	243,92	491
2925709	Presidente Jânio Quadros	-14°41'22"	41°40'42"	682	1.327,38	620
2925758	Presidente Tancredo Neves	-13°26'55"	39°25'17"	150	414,91	242
2925808	Queimadas	-10°58'42"	39°37'35"	295	2.097,67	300
2925907	Quinjingue	-10°45'09"	39°12'33"	352	1.271,07	337
2925931	Quixabeira	-11°24'42"	40°07'42"	420	368,02	293
2925956	Rafael Jambeiro	-12°24'30"	39°30'05"	238	1.234,25	207
2926004	Remanso	-09°37'18"	42°04'53"	388	4.693,51	710
2926103	Retirolândia	-11°29'42"	39°25'32"	325	203,79	226
2926202	Riachão das Neves	-11°44'46"	44°54'36"	495	5.840,19	915
2926301	Riachão do Jacuípe	-11°48'25"	39°23'08"	219	1.199,20	189
2926400	Riacho de Santana	-13°36'33"	42°56'20"	627	2.698,47	708
2926509	Ribeira do Amparo	-11°02'50"	38°26'00"	180	699,34	259
2926608	Ribeira do Pombal	-10°50'04"	38°32'09"	228	807,14	282
2926657	Ribeirão do Largo	-15°27'33"	40°44'28"	640	1.222,15	615
2926707	Rio de Contas	-13°34'44"	41°48'41"	999	1.052,30	612
2926806	Rio do Antônio	-14°24'41"	42°04'32"	598	986,99	600
2926905	Rio do Pires	-13°07'40"	42°17'31"	551	889,36	712
2927002	Rio Real	-11°29'05"	37°55'58"	169	675,91	204
2927101	Rodelas	-08°50'44"	38°46'00"	295	2.575,09	541
2927200	Ruy Barbosa	-12°17'02"	40°29'38"	368	2.128,94	313
2927309	Salinas da Margarida	-12°52'16"	38°45'52"	6	148,33	230
2927408	Salvador	-12°58'16"	38°30'39"	8	706,80	0
2927507	Santa Bárbara	-11°57'30"	38°58'30"	293	338,57	146
2927606	Santa Brígida	-09°44'10"	38°07'40"	317	848,87	426
2927705	Santa Cruz Cabralia	-16°16'41"	39°01'29"	32	1.550,79	723
2927804	Santa Cruz da Vitória	-14°57'40"	39°48'42"	281	250,04	493
2927903	Santa Inês	-13°17'32"	39°49'08"	398	356,19	291
2928059	Santa Luzia	-15°25'46"	39°20'03"	195	785,19	525
2928109	Santa Maria da Vitória	-13°23'41"	44°11'19"	436	1.890,70	860
2928406	Santa Rita de Cássia	-11°00'31"	44°31'10"	440	6.071,12	900
2928505	Santa Terezinha	-12°46'19"	39°31'24"	227	710,31	192
2928000	Santaluz	-11°15'21"	39°22'29"	370	1.597,20	257
2928208	Santana	-12°59'00"	44°03'04"	526	1.999,41	824
2928307	Santanópolis	-12°01'00"	38°52'00"	278	250,03	145
2928604	Santo Amaro	-12°32'48"	38°42'43"	42	518,26	75

1.1.3 Informações geográficas dos municípios baianos

(continuação)

Código IBGE	Município	Latitude (Sul)	Longitude (Oeste)	Altitude da sede (m)	Área(Km²)	Distância da Capital (Km)
2928703	Santo Antônio de Jesus	-12°58'08"	39°15'41"	213	259,21	188
2928802	Santo Estevão	-12°25'49"	39°15'05"	242	365,14	153
2928901	São Desidério	-12°21'48"	44°58'24"	497	14.819,59	887
2928950	São Domingos	-11°27'56"	39°31'34"	310	265,38	245
2929107	São Felipe	-12°50'50"	39°05'22"	195	197,90	161
2929008	São Félix	-12°36'17"	38°58'20"	45	95,50	112
2929057	São Félix do Coribe	-13°24'02"	44°11'41"	434	846,12	862
2929206	São Francisco do Conde	-12°37'39"	38°40'48"	11	266,63	67
2929255	São Gabriel	-11°13'45"	41°54'43"	692	1.156,80	482
2929305	São Gonçalo dos Campos	-12°26'00"	38°58'00"	234	293,99	112
2929354	São José da Vitória	-15°05'04"	39°20'21"	180	53,40	455
2929370	São José do Jacuípe	-11°30'14"	40°01'20"	361	369,23	288
2929404	São Miguel das Matas	-13°02'52"	39°27'20"	293	207,45	213
2929503	São Sebastião do Passé	-12°30'45"	38°29'43"	37	549,43	63
2929602	Sapeaçu	-12°43'39"	39°10'55"	226	125,58	146
2929701	Sátiro Dias	-11°36'00"	38°36'00"	213	974,55	210
2929750	Saubara	-12°44'15"	38°46'07"	44	158,93	100
2929800	Saúde	-10°56'28"	40°25'08"	542	499,72	352
2929909	Seabra	-12°25'07"	41°46'13"	812	2.825,02	460
2930006	Sebastião Laranjeiras	-14°34'23"	42°56'25"	533	2.004,19	781
2930105	Senhor do Bonfim	-10°27'41"	40°11'22"	538	816,70	371
2930204	Sento Sé	-09°44'45"	41°53'07"	410	12.871,04	691
2930154	Serra do Ramalho	-13°33'45"	43°35'48"	438	2.677,37	830
2930303	Serra Dourada	-12°45'40"	43°56'59"	500	1.441,55	793
2930402	Serra Preta	-12°09'37"	39°19'54"	311	536,89	165
2920501	Serrinha	-11°39'51"	39°00'27"	379	568,41	180
2930600	Serrolândia	-11°24'57"	40°18'06"	478	373,76	314
2930709	Simões Filho	-12°47'04"	38°24'14"	52	192,16	26
2930758	Sítio do Mato	-13°05'05"	43°27'55"	428	1.709,76	785
2930766	Sítio do Quinto	-10°21'00"	38°13'00"	332	651,96	350
2930774	Sobradinho	-09°27'19"	40°49'24"	388	1.322,66	557
2930808	Souto Soares	-12°05'19"	41°38'16"	620	1.095,85	474
2930907	Tabocas do Brejo Velho	-12°42'21"	44°00'24"	532	1.550,52	784
2931004	Tanhaçu	-14°01'17"	41°14'53"	430	1.341,79	480
2931053	Tanque Novo	-13°32'47"	42°29'29"	835	825,94	708
2931103	Tanquinho	-11°58'43"	39°06'14"	248	209,03	152
2931202	Taperoá	-13°32'17"	39°05'55"	15	408,58	282
2931301	Tapiramutá	-11°50'50"	40°47'29"	820	663,87	348
2931350	Teixeira de Freitas	-17°32'06"	39°44'31"	186	1.153,79	783
2931400	Teodoro Sampaio	-12°17'36"	38°37'42"	121	277,77	93
2931509	Teofilândia	-11°29'19"	38°59'52"	430	317,98	199
2931608	Teolândia	-13°36'06"	39°29'29"	192	288,27	263
2931707	Terra Nova	-12°23'30"	38°37'30"	72	198,63	80
2931806	Tremedal	-14°58'33"	41°24'39"	530	1.779,42	595
2931905	Tucano	-10°57'47"	38°47'12"	209	2.801,29	265
2932002	Uauá	-09°50'29"	39°28'54"	439	2.950,27	423
2932101	Ubaíra	-13°16'05"	39°39'46"	324	762,40	252
2932200	Ubaitaba	-14°18'45"	39°19'24"	68	221,75	359
2932309	Ubatã	-14°12'50"	39°31'22"	109	332,99	374
2932408	Uibaí	-11°20'13"	42°07'57"	582	515,66	507

1.1.3 Informações geográficas dos municípios baianos

(conclusão)

Código IBGE	Município	Latitude (Sul)	Longitude (Oeste)	Altitude da sede (m)	Área(Km²)	Distância da Capital (Km)
2932457	Umburanas	-10°43'58"	41°19'35"	738	1.812,74	444
2932507	Una	-15°17'36"	39°04'31"	28	1.159,53	498
2932606	Urandi	-14°46'17"	42°39'18"	637	895,93	702
2932705	Uruçuca	-14°35'35"	39°17'04"	102	337,71	395
2932804	Utinga	-12°04'54"	41°05'40"	530	717,34	414
2932903	Valença	-13°22'13"	39°04'23"	39	1.190,38	260
2933000	Valente	-11°24'44"	39°27'43"	358	356,90	237
2933059	Várzea da Roça	-11°36'24"	40°08'14"	459	549,34	303
2933109	Várzea do Poço	-11°31'45"	40°19'13"	462	220,41	326
2933158	Várzea Nova	-11°15'31"	40°56'31"	742	1.165,17	400
2933174	Varzedo	-12°58'18"	39°23'38"	280	167,00	194
2933208	Vera Cruz	-12°57'37"	38°36'31"	13	252,76	244
2933257	Vereda	-17°13'21"	40°05'06"	100	828,70	877
2933307	Vitória da Conquista	-14°51'58"	40°50'22"	923	3.204,26	503
2933406	Wagner	-12°17'13"	41°10'06"	460	415,82	390
2933455	Wanderley	-12°07'12"	43°53'15"	583	3.043,41	776
2933505	Wenceslau Guimarães	-13°41'13"	39°28'46"	178	661,79	273
2933604	Xique-Xique	-10°49'18"	42°43'52"	402	5.671,44	583

Fontes: IBGE, 2002; Derba, 2007.

ESCALA 1: 1.000.000

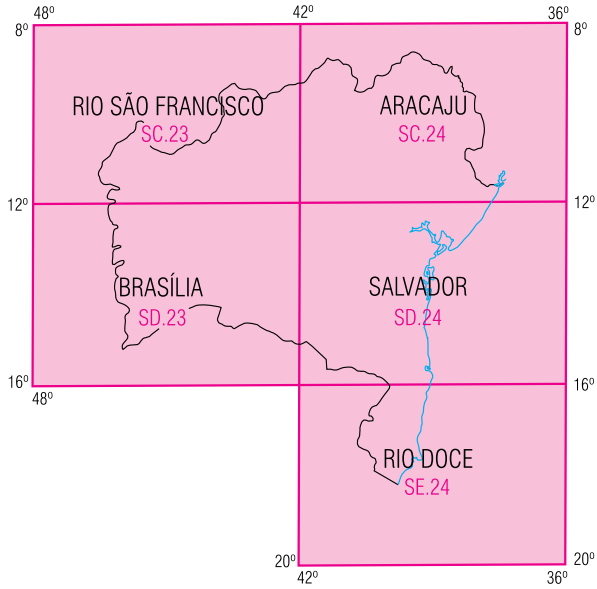

IBGE
CARTA INTERNACIONAL DO MUNDO (CIM)
AO MILIONÉSIMO

ESCALA 1: 250.000

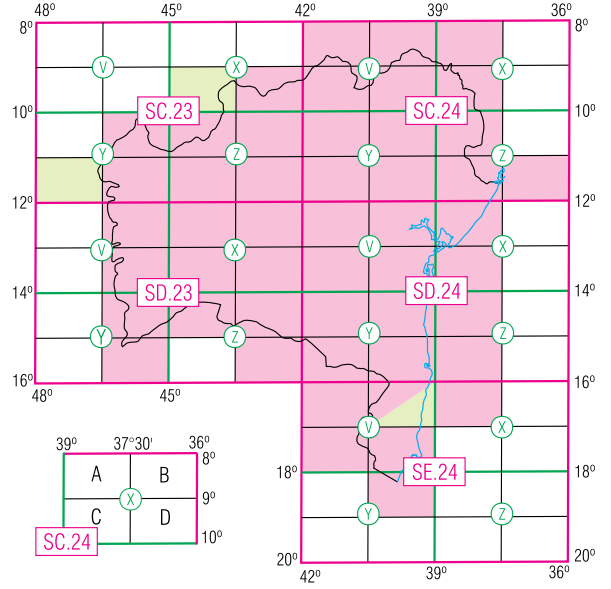

IBGE
DSG

ESCALA 1: 100.000

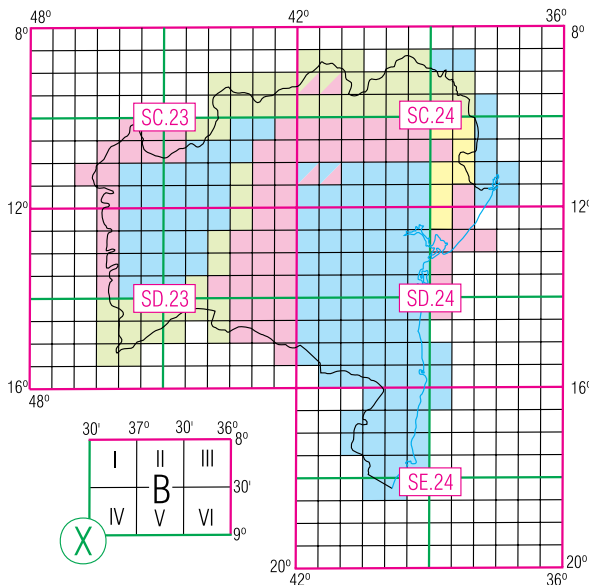

IBGE
SUDENE
DSG
IBGE/SEI (Planimétrico)

ESCALA 1: 25.000

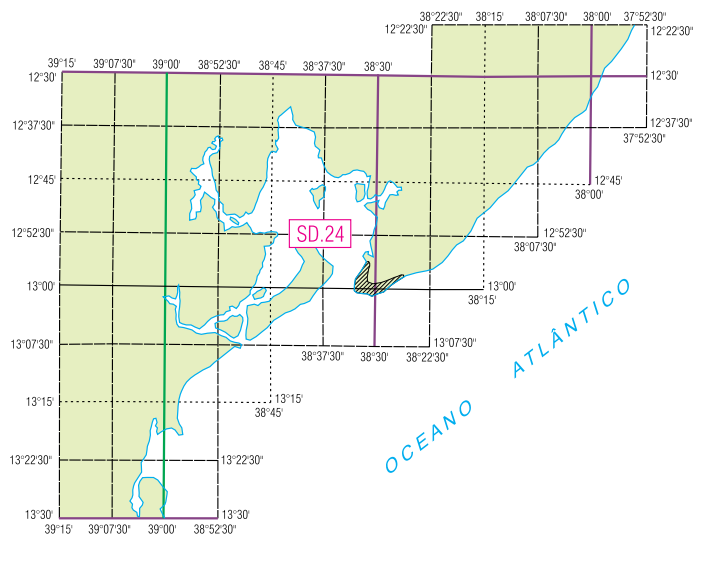

CONDOR

1.3 Evolução territorial e administrativa – Bahia – 1534-2009

Períodos	Municípios	
	Criados	Existentes
1534 a 1827	41	41
1828 a 1889	63	104
1890 a 1940	62	164
1941 a 1950	1	165
1951 a 1960	41	206
1961 a 1970	130	336
1971 a 1980	-	336
1981 a 1990	79	415
1991 a 2000	2	417
2001 a 2009	-	417

Fonte: SEI, 2009.

1.3.1 Municípios baianos – 1827 (cartograma 1.3.1)

Número de ordem	Município	Ano de criação
1	Barra do Rio Grande	1752
2	Cairu	1608
3	Campo Largo	1820
4	Caravelas	1701
5	Maragogipe	1724
6	Nova Valença do S. S. Coração de Jesus	1799
7	Olivença	1768
8	Porto Seguro	1534
9	Prado	1755
10	Salvador	1549
11	S. S. Sacramento das Minas do Rio de Contas	1724
12	Trancoso	1759
13	Urubu	1745
14	Vila da Barra do Rio de Contas	1732
15	Vila de Abadia	1727
16	Vila de N. S. da Ajuda do Jaguaripe	1697
17	Vila de N. S. da Assunção e Santo Amaro	1693
18	Vila de N. S. da Purificação e Santo Amaro	1725
19	Vila de N. S. de Nazaré da Pedra Branca	1761
20	Vila de N. S. do Conde de Itapicuru da Praia	1806
21	Vila de N. S. do Rosário do Porto da Cachoeira	1698
22	Vila de Nova Soure	1758
23	Vila de Pilão Arcado	1810
24	Vila de S. Bernardo de Alcobaca	1755
25	Vila de S. Francisco da Barra do Sergipe do Conde	1698
26	Vila de S. J. Batista de Água Fria	1727
27	Vila de S. Sebastião de Maraú	1761
28	Vila de Santarém	1758
29	Vila de Santo Antonio da Jacobina	1720
30	Vila de São Jorge dos Ilhéus	1534
31	Vila de São José do Porto Alegre	1769
32	Vila de São Pedro do Belmonte	1764
33	Vila do Espírito Santo do Inhambupe de Cima	1801
34	Vila do Itapicuru de Cima	1727
35	Vila Nova Boipeba	1810
36	Vila Nova da Rainha	1797
37	Vila Nova de Abrantes do Espírito Santo	1758
38	Vila Nova de Pombal	1758
39	Vila Nova do Príncipe e Santana do Caetité	1810
40	Vila Verde	1759
41	Vila Viçosa	1755

Fonte: SEI, 2002.

Nota: O município de Livramento do Brumado, criado em 1724, não consta desta relação por ter sido extinto e restaurado no ano de 1921.

Cartograma Nº. 1.3.1
EVOLUÇÃO TERRITORIAL E ADMINISTRATIVA
Municípios Baianos em 1827

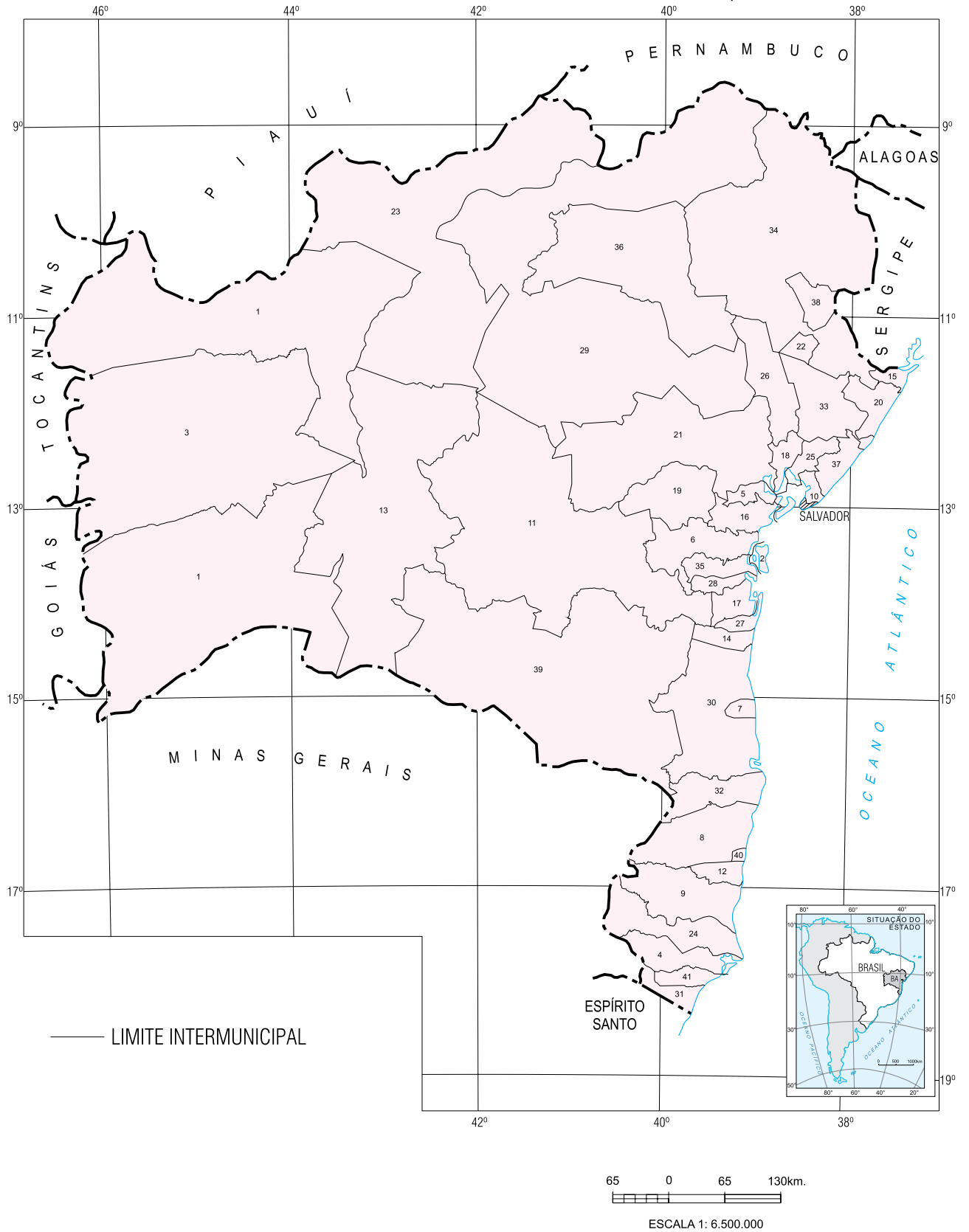

1.3.2 Municípios baianos – 1889 (cartograma 1.3.2)

(continua)

Número de ordem	Município	Ano de criação
1	Alagoinhas	1852
2	Andaraí	1884
3	Baixa Grande	1885
4	Barra do Rio Grande	1752
5	Barracão	1880
6	Bom Conselho	1875
7	Bom Jesus dos Meiras	1877
8	Bonfim	1797
9	Caetité	1810
10	Cairu	1608
11	Campo Formoso	1880
12	Campo Largo	1820
13	Caravelas	1701
14	Carinhanha	1832
15	Condeúba	1860
16	Denodada Ilha de Itaparica	1831
17	Entre Rios	1872
18	Feira de Santana	1833
19	Imperial Vila de Canavieiras	1833
20	Imperial Vila do Tucano	1837
21	Jacobina	1720
22	Jeremoabo	1831
23	Juazeiro	1833
24	Lençóis	1856
25	Macaúbas	1832
26	Maracás	1855
27	Maragogipe	1724
28	Maraú	1761
29	Minas do Rio de Contas	1724
30	Morro do Chapéu	1864
31	N. S. do Remanso de Pilão Arcado	1857
32	Nazaré	1831
33	Olivença	1768
34	Porto de Sta Maria da Vitória do Rio Corrente	1880
35	Porto Seguro	1534
36	Prado	1755
37	Purificação dos Campos	1842
38	Riacho de Santana	1878
39	S. Gonçalo dos Campos da Cachoeira	1884
40	Salvador	1549
41	Santa Rita do Rio Preto	1840
42	Santarém	1758
43	Santo Amaro	1725
44	Santo Antônio de Jesus	1880
45	São Felipe	1880
46	São Félix	1889
47	São Vicente Ferrer de Areia	1833
48	Senhor do Bonfim do Xique-Xique	1832
49	Sento Sé	1832
50	Serrinha	1876
51	Taperoá	1847
52	Trancoso	1759

1.3.2 Municípios baianos – 1889 (cartograma 1.3.2)

(conclusão)

Número de ordem	Município	Ano de criação
53	Urubu	1745
54	Valença	1799
55	Vila Agrícola de Campestre	1889
56	Vila Agrícola de N. S. do Alvío do Brejo Grande	1867
57	Vila Agrícola de N. S. de Brotas de Macaúbas	1878
58	Vila Bela das Umburanas	1889
59	Vila Bela de Santo Antônio das Queimadas	1884
60	Vila da Barra do Rio de Contas	1732
61	Vila da Cachoeira da Abadia	1727
62	Vila da Mata de São João	1846
63	Vila das Almas	1880
64	Vila de Bom Jesus do Rio de Contas	1878
65	Vila de Itapicuru de Cima	1727
66	Vila de Monte Alegre	1857
67	Vila de Monte Alto	1840
68	Vila de N. S. da Ajuda do Jaguaripe	1697
69	Vila de N. S. da Assunção de Camamu	1693
70	Vila de N. S. da Conceição do Riachão do Jacuípe	1878
71	Vila de N. S. do Bom Conselho de Amargosa	1877
72	Vila de N. S. do Conde de Itapicuru da Praia	1806
73	Vila de N. S. do Patrocínio do Coité	1886
74	Vila de N. S. do Rosário do Porto da Cachoeira	1698
75	Vila de Nova Soure	1758
76	Vila de Orobó	1877
77	Vila de Pambu/Capim Grosso	1853
78	Vila de Poções	1880
79	Vila de S. Francisco da Barra do Sergipe do Conde	1698
80	Vila de S. José do Riacho da Casa Nova	1879
81	Vila de Santa Cruz	1832
82	Vila de Santa Isabel do Paraguaçu	1847
83	Vila de Santana do Camisão	1855
84	Vila de Santana do Catu	1868
85	Vila de São Bernardo de Alcobaça	1755
86	Vila de São Jorge dos Ilhéus	1534
87	Vila de São José do Porto Alegre	1769
88	Vila de São Pedro do Belmonte	1764
89	Vila de Sto Antonio da Glória do Curral dos Bois	1886
90	Vila do Coração de Jesus do Monte Santo	1837
91	Vila do Curralinho	1880
92	Vila do E. Santo do Inhambupe de Cima	1801
93	Vila Nova Boipeba	1810
94	Vila Nova de Abrantes do Espírito Santo	1758
95	Vila Nova de Pombal	1758
96	Vila Verde	1759
97	Vila Viçosa	1755
98	Vitória	1840

Fonte: SEI, 2002.

Nota: Os municípios de N.S. de Nazaré da Pedra Branca, (atual. Santa Terezinha), Pilão Arcado, restaurados em 1890; Senhor do Bonfim das Velhas (atual. Jiquiriçá), Correntina, restaurados em 1891; Água Fria e Érico Cardoso, restaurados em 1962, não aparecem relacionados por terem sido extintos e restaurados posteriormente.

Cartograma Nº. 1.3.2
 EVOLUÇÃO TERRITORIAL E ADMINISTRATIVA
 Municípios Baianos em 1889

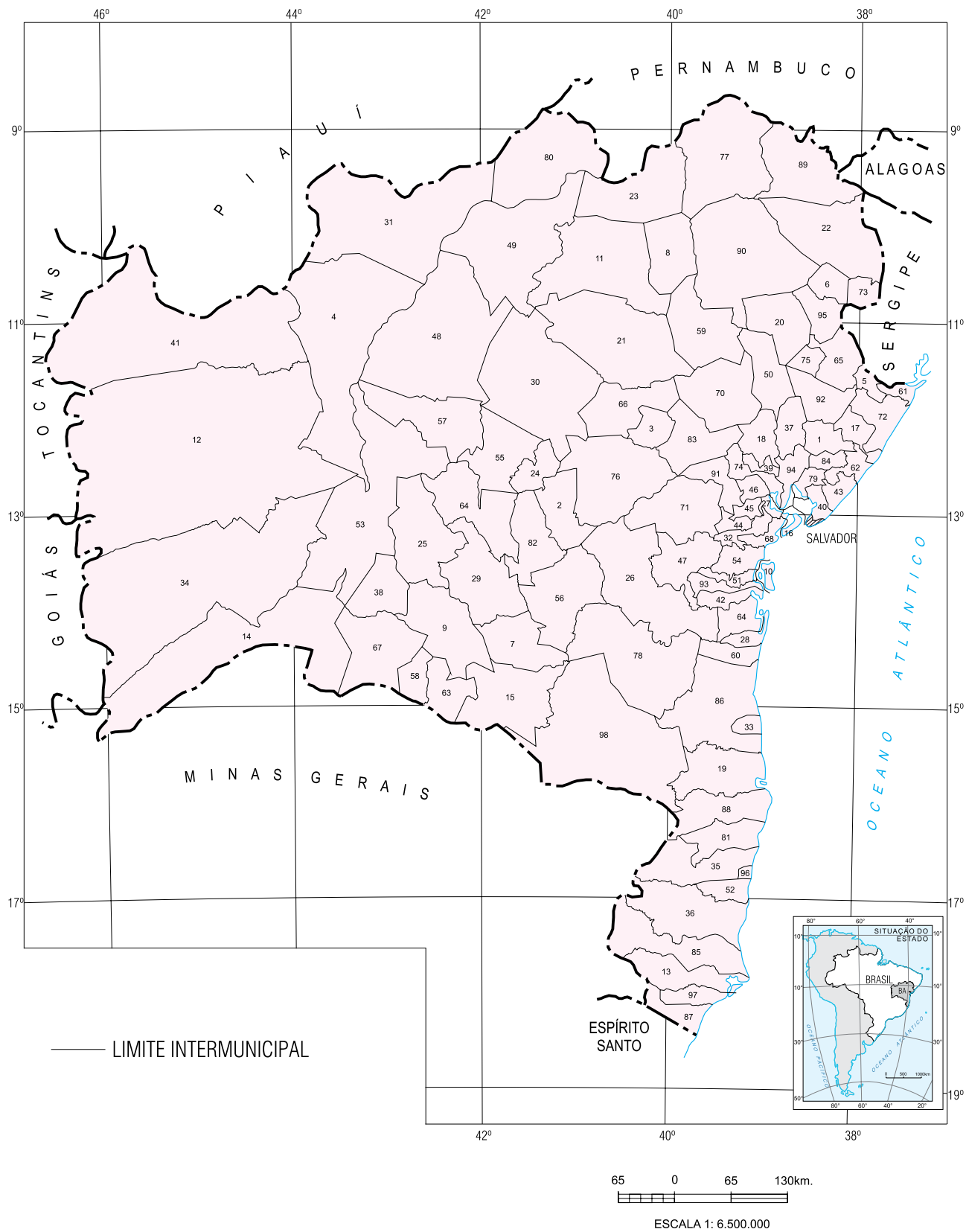

1.3.3 Municípios baianos – 1940 (cartograma 1.3.3)

(continua)

Número de ordem	Município	Ano de criação	Número de ordem	Município	Ano de criação
1	Afonso Pena	1890	52	Glória	1886
2	Alagoinhas	1852	53	Guanambi	1919
3	Alcobaça	1755	54	Ibipetuba	1840
4	Amargosa	1877	55	Ilhéus	1534
5	Anchieta	1878	56	Inhambupe	1801
6	Andaraí	1884	57	Ipiaú	1933
7	Angical	1890	58	Ipirá	1855
8	Aratuípe	1890	59	Irará	1842
9	Areia	1833	60	Irecê	1926
10	Baixa Grande	1885	61	Itaberaba	1877
11	Barra	1752	62	Itabuna	1906
12	Barra da Estiva	1920	63	Itacaré	1732
13	Barreiras	1891	64	Itambé	1927
14	Belmonte	1764	65	Itaparica	1831
15	Boa Nova	1903	66	Itaquara	1926
16	Bom Jesus da Lapa	1890	67	Itiruçu	1935
17	Bom Sucesso	1891	68	Itiúba	1935
18	Bonfim	1797	69	Ituaçu	1867
19	Brejões	1924	70	Jacaraci	1880
20	Brotas de Macaúbas	1878	71	Jacobina	1720
21	Brumado	1877	72	Jaguaquara	1921
22	Cachoeira	1698	73	Jaguarari	1926
23	Caculé	1919	74	Jaguaripe	1697
24	Caetité	1810	75	Jandaíra	1727
25	Cairu	1608	76	Jequié	1897
26	Camaçari	1758	77	Jeremoabo	1831
27	Camamu	1693	78	Jiquiriçá	1833
28	Campo Formoso	1880	79	Juazeiro	1833
29	Canavieiras	1833	80	Laje	1905
30	Caravelas	1701	81	Lençóis	1856
31	Carinhanha	1832	82	Macaúbas	1832
32	Casa Nova	1879	83	Maracás	1855
33	Castro Alves	1880	84	Maragogipe	1724
34	Catu	1868	85	Maraú	1761
35	Cícero Dantas	1875	86	Mata de São João	1846
36	Cipó	1931	87	Monte Santo	1837
37	Conceição da Feira	1926	88	Morro do Chapéu	1864
38	Conceição do Coité	1890	89	Mucugê	1847
39	Conde	1806	90	Mucuri	1769
40	Condeúba	1860	91	Mundo Novo	1890
41	Conquista	1840	92	Muritiba	1919
42	Correntina	1866	93	Mutuípe	1926
43	Cotegipe	1820	94	Nazaré	1831
44	Cruz das Almas	1897	95	Nilo Peçanha	1810
45	Curaçá	1853	96	Oliveira dos Brejinhos	1891
46	Djalma Dutra	1924	97	Palmas de Monte Alto	1840
47	Encruzilhada	1921	98	Palmeiras	1890
48	Entre Rios	1872	99	Paramirim	1902
49	Esplanada	1912	100	Paripiranga	1886
50	Euclides da Cunha	1898	101	Pilão Arcado	1810
51	Feira de Santana	1833	102	Poções	1880

1.3.3 Municípios baianos – 1940 (cartograma 1.3.3)

(conclusão)

Número de ordem	Município	Ano de criação	Número de ordem	Município	Ano de criação
103	Pojuca	1913	127	São Felipe	1880
104	Pombal	1758	128	São Félix	1889
105	Porto Seguro	1534	129	São Francisco	1698
106	Prado	1755	130	São Gonçalo dos Campos	1884
107	Queimadas	1884	131	São Miguel das Matas	1891
108	Remanso	1857	132	São Sebastião	1926
109	Riachão do Jacuípe	1878	133	Saúde	1914
110	Riacho de Santana	1878	134	Seabra	1889
111	Rio Branco	1745	135	Sento Sé	1832
112	Rio de Contas	1724	136	Serrinha	1876
113	Rio Real	1880	137	Soure	1758
114	Ruy Barbosa	1914	138	SS Coração de Maria	1891
115	Salvador	1549	139	Taperoá	1847
116	Santa Cruz Cabrália	1832	140	Tucano	1837
117	Santa Inês	1924	141	Uauá	1926
118	Santa Luzia	1935	142	Ubaitaba	1931
119	Santa Maria	1880	143	Una	1890
120	Santa Terezinha	1761	144	Urandi	1889
121	Santana	1890	145	Valença	1799
122	Santarém	1758	146	Vila de Capivari	1906
123	Santo Amaro	1725	147	Vila de Itapicuru de Cima	1727
124	Santo Antônio	1880	148	Vila de Monte Alegre	1857
125	Santo Estevão do Jacuípe	1921	149	Vila Velha	1724
126	Santo Inácio	1880	150	Xique-Xique	1832

Fonte: SEI, 2002.

Nota: Os municípios de Boninal e Wagner, criados em 1915; Jussiape em 1890; Crisópolis, em 1898; Érico Cardoso em 1878 e Nova Viçosa, em 1755, foram restaurados em 1962. Ribeira do Amparo, criado em 1890 e Barra do Mendes, em 1917, foram restaurados em em 1958. Chorrochó, 1919; Acajutiba, 1918 e Uruçuca 1929 foram restaurados em 1952. Araci, criado em 1890 foi restaurado em 1956. Tais municípios não aparecem relacionados por terem sido extintos e restaurados posteriormente.

Cartograma Nº. 1.3.3
 EVOLUÇÃO TERRITORIAL E ADMINISTRATIVA
 Municípios Baianos em 1940

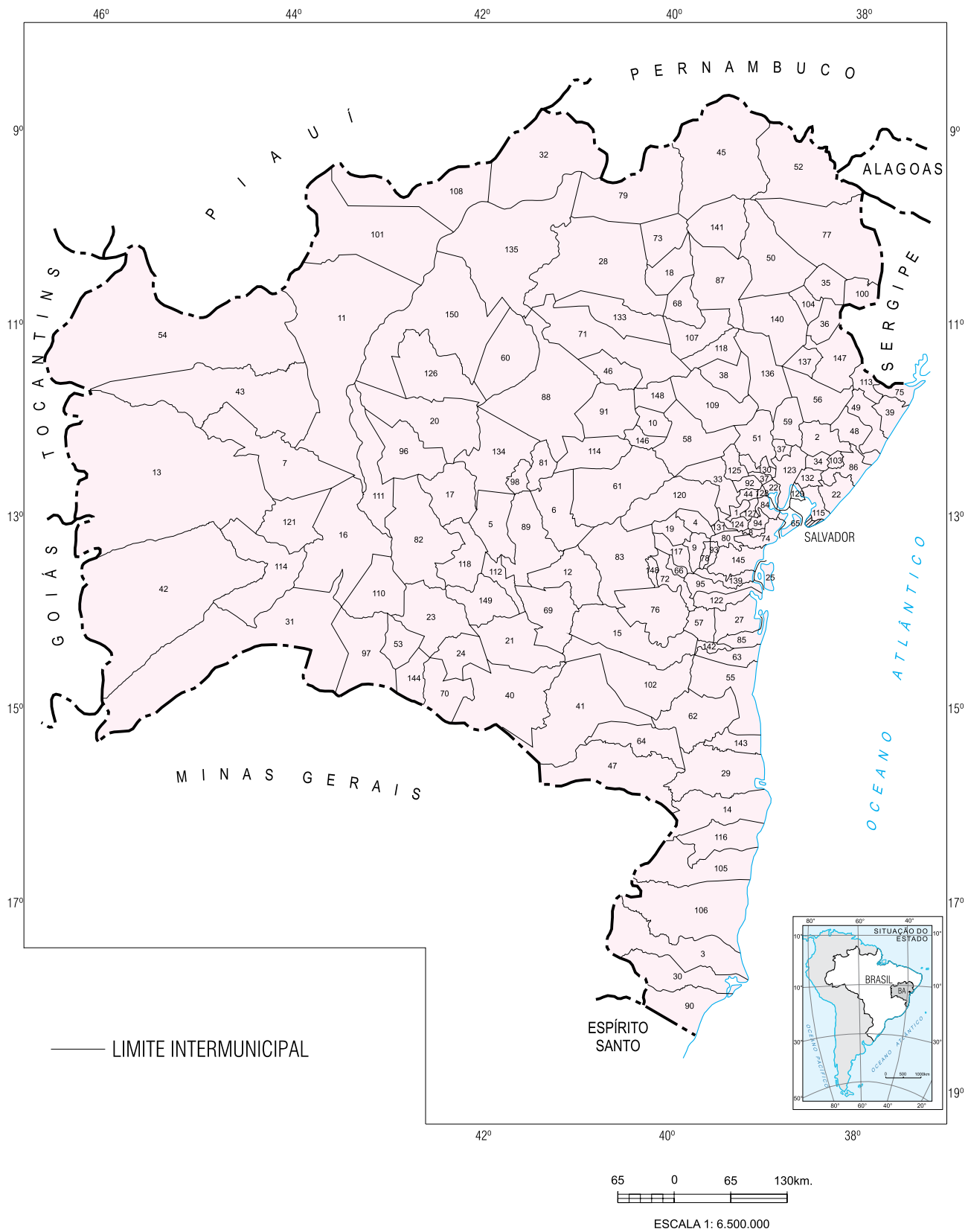

1.3.4 Municípios baianos – 1960 (cartograma 1.3.4)

(continua)

Número de ordem	Município	Ano de criação	Número de ordem	Município	Ano de criação
1	Acajutiba	1918	53	Curaçá	1853
2	Alagoinhas	1852	54	Encruzilhada	1921
3	Alcobaça	1755	55	Entre Rios	1872
4	Amargosa	1877	56	Esplanada	1912
5	Andaraí	1884	57	Euclides da Cunha	1898
6	Angical	1890	58	Feira de Santana	1833
7	Antas	1953	59	Gandu	1958
8	Aporá	1958	60	Gentio do Ouro	1890
9	Araci	1890	61	Glória	1886
10	Aratuípe	1890	62	Guanambi	1919
11	Baixa Grande	1885	63	Iaçu	1958
12	Barra	1752	64	Ibicaraí	1952
13	Barra da Estiva	1920	65	Ibiciuí	1952
14	Barra do Mendes	1917	66	Ibipetuba	1840
15	Barreiras	1891	67	Ibiquera	1958
16	Belmonte	1764	68	Ibitiara	1891
17	Boa Nova	1903	69	Ibotirama	1958
18	Bom Jesus da Lapa	1890	70	Igaporã	1953
19	Brejões	1924	71	Iguaí	1952
20	Brotas de Macaúbas	1878	72	Ilhéus	1534
21	Brumado	1877	73	Inhambupe	1801
22	Cachoeira	1698	74	Ipiaú	1933
23	Caculé	1919	75	Ipirá	1855
24	Caetité	1810	76	Ipupiara	1958
25	Cairu	1608	77	Irárá	1842
26	Camaçari	1758	78	Irecê	1926
27	Camamu	1693	79	Itaberaba	1877
28	Campo Formoso	1880	80	Itabuna	1906
29	Canavieiras	1833	81	Itacaré	1732
30	Candeias	1958	82	Itagibá	1958
31	Cansanção	1958	83	Itajuípe	1952
32	Caravelas	1701	84	Itambé	1927
33	Carinhanha	1832	85	Itanhém	1958
34	Casa Nova	1879	86	Itaparica	1831
35	Castro Alves	1880	87	Itapebi	1953
36	Catu	1868	88	Itapicuru	1727
37	Central	1958	89	Itapetinga	1952
38	Chorrochó	1919	90	Itaquara	1926
39	Cícero Dantas	1875	91	Itiúba	1935
40	Cipó	1931	92	Itororó	1958
41	Coaraci	1952	93	Itiruçu	1935
42	Cocos	1958	94	Ituaçu	1867
43	Conceição do Coité	1890	95	Ituberá	1758
44	Conceição da Feira	1926	96	Jacaraci	1880
45	Conceição do Almeida	1890	97	Jacobina	1720
46	Conde	1806	98	Jaguaquara	1921
47	Condeúba	1860	99	Jaguarari	1926
48	Coração de Maria	1891	100	Jaguaripe	1697
49	Coribe	1958	101	Jandaíra	1727
50	Correntina	1866	102	Jequié	1897
51	Cotegipe	1820	103	Jeremoabo	1831
52	Cruz das Almas	1897	104	Jiquiriçá	1833

1.3.4 Municípios baianos – 1960 (cartograma 1.3.4)

(conclusão)

Número de ordem	Município	Ano de criação	Número de ordem	Município	Ano de criação
105	Juazeiro	1833	150	Ribeira do Amparo	1890
106	Laje	1905	151	Ribeira do Pombal	1858
107	Lençóis	1856	152	Rio de Contas	1724
108	Livramento do Brumado	1724	153	Rio Real	1880
109	Macajuba	1906	154	Ruy Barbosa	1914
110	Macarani	1943	155	Salvador	1549
111	Macaúbas	1832	156	Santa Cruz Cabralia	1832
112	Mairi	1857	157	Santa Inês	1924
113	Maracás	1855	158	Santa Maria da Vitória	1880
114	Maragogipe	1724	159	Santa Terezinha	1761
115	Maraú	1761	160	Santaluz	1935
116	Mata de São João	1846	161	Santana	1890
117	Medeiros Neto	1858	162	Santo Amaro	1725
118	Miguel Calmon	1924	163	Santo Antônio de Jesus	1880
119	Monte Santo	1837	164	Santo Estêvão	1921
120	Morro do Chapéu	1864	165	São Felipe	1880
121	Mucugê	1847	166	São Félix	1889
122	Mucuri	1769	167	São Francisco do Conde	1693
123	Mundo Novo	1890	168	São Gonçalo dos Campos	1884
124	Muritiba	1919	169	São Miguel das Matas	1891
125	Mutuípe	1926	170	São Sebastião do Passé	1926
126	Nazaré	1831	171	Sapeaçu	1890
127	Nilo Peçanha	1810	172	Sátiro Dias	1958
128	Nova Soure	1758	173	Saúde	1914
129	Olindina	1958	174	Seabra	1889
130	Oliveira dos Brejinhos	1891	175	Senhor do Bonfim	1797
131	Palmas de Monte Alto	1840	176	Sento Sé	1832
132	Palmeiras	1890	177	Serra Preta	1953
133	Paramirim	1902	178	Serrinha	1876
134	Paratinga	1745	179	Tanquinho	1952
135	Paripiranga	1886	180	Taperoá	1847
136	Paulo Afonso	1958	181	Tremedal	1953
137	Piatã	1878	182	Tucano	1837
138	Pilão Arcado	1810	183	Uauá	1926
139	Pindobaçu	1953	184	Ubaíra	1833
140	Piritiba	1952	185	Ubaítaba	1933
141	Poções	1880	186	Ubatã	1952
142	Pojuca	1913	187	Una	1890
143	Porto Seguro	1534	188	Urandi	1889
144	Potiraguá	1953	189	Uruçuca	1929
145	Prado	1755	190	Utinga	1953
146	Queimadas	1884	191	Valença	1799
147	Remanso	1857	192	Valente	1958
148	Riachão do Jacuípe	1878	193	Vitória da Conquista	1840
149	Riacho de Santana	1878	194	Xique-Xique	1832

Fonte: SEI, 2002.

Nota: Não constam desta listagem alguns municípios criados até a década de 40, em virtude de terem sido extintos e restaurados no ano de 1962.

Cartograma Nº. 1.3.4
EVOLUÇÃO TERRITORIAL E ADMINISTRATIVA
Municípios Baianos em 1960

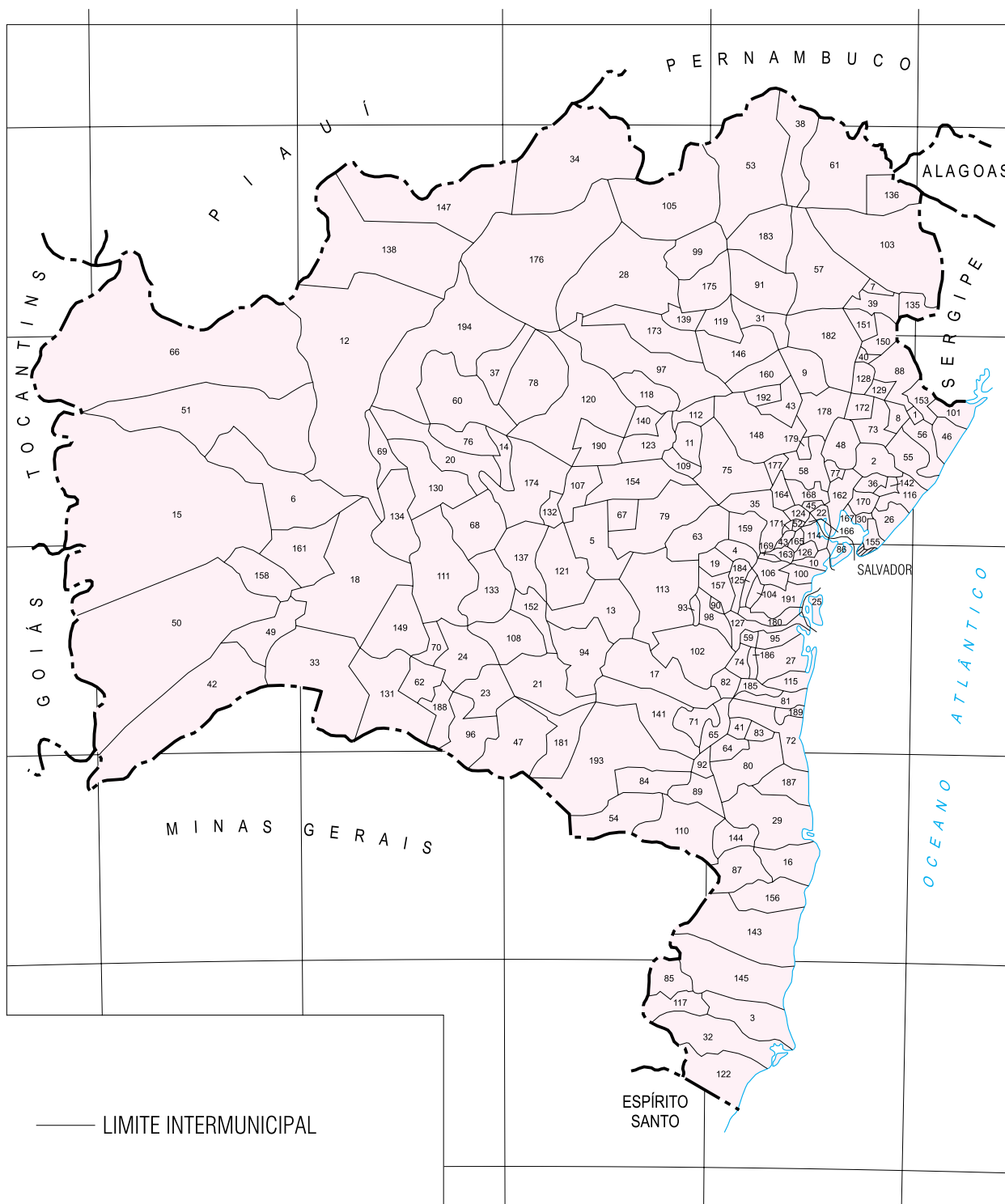

1.3.5 Municípios baianos – 1970 (cartograma 1.3.5)

(continua)

Número de ordem	Município	Ano de criação	Número de ordem	Município	Ano de criação
1	Abaira	1962	53	Cairu	1608
2	Abaré	1962	54	Caldeirão Grande	1962
3	Acajutiba	1918	55	Camacã	1961
4	Água Fria	1727	56	Camaçari	1758
5	Aiquara	1962	57	Camamu	1693
6	Alagoinhas	1852	58	Campo Alegre de Lourdes	1962
7	Alcobaça	1755	59	Campo Formoso	1880
8	Almadina	1962	60	Canápolis	1962
9	Amargosa	1877	61	Canarana	1962
10	Amélia Rodrigues	1961	62	Canavieiras	1833
11	Anagé	1962	63	Candeal	1962
12	Andaraí	1884	64	Candeias	1958
13	Angical	1890	65	Candiba	1962
14	Anguera	1961	66	Cândido Sales	1962
15	Antas	1953	67	Cansanção	1958
16	Antônio Cardoso	1962	68	Caravelas	1701
17	Antônio Gonçalves	1962	69	Cardeal da Silva	1962
18	Aporá	1958	70	Carinhanha	1832
19	Aracatu	1962	71	Casa Nova	1879
20	Araci	1890	72	Castro Alves	1880
21	Aramari	1961	73	Catolândia	1962
22	Aratuípe	1890	74	Catu	1868
23	Aurelino Leal	1961	75	Central	1958
24	Baianópolis	1962	76	Chorrochó	1919
25	Baixa Grande	1885	77	Cícero Dantas	1875
26	Barra	1752	78	Cipó	1931
27	Barra da Estiva	1920	79	Coaraci	1952
28	Barra do Choça	1962	80	Cocos	1958
29	Barra do Mendes	1917	81	Conceição da Feira	1926
30	Barra do Rocha	1961	82	Conceição do Almeida	1890
31	Barreiras	1891	83	Conceição do Coité	1890
32	Barro Preto	1962	84	Conceição do Jacuípe	1961
33	Belmonte	1764	85	Conde	1806
34	Belo Campo	1962	86	Condeúba	1860
35	Biritinga	1962	87	Contendas do Sincorá	1961
36	Boa Nova	1903	88	Coração de Maria	1891
37	Boa Vista do Tupim	1962	89	Cordeiros	1961
38	Bom Jesus da Lapa	1890	90	Coribe	1958
39	Boninal	1915	91	Coronel João Sá	1962
40	Boquira	1962	92	Correntina	1866
41	Botuporã	1962	93	Cotegipe	1820
42	Brejões	1924	94	Cravolândia	1962
43	Brejolândia	1962	95	Crisópolis	1898
44	Brotas de Macaúbas	1878	96	Cristópolis	1962
45	Brumado	1877	97	Cruz das Almas	1897
46	Buerarema	1959	98	Curaçá	1853
47	Caatiba	1961	99	Dário Meira	1962
48	Cachoeira	1698	100	Dom Basílio	1962
49	Caculé	1919	101	Dom Macedo Costa	1962
50	Caém	1962	102	Elísio Medrado	1962
51	Caetitê	1810	103	Encruzilhada	1921
52	Cafarnaum	1962	104	Entre Rios	1872

1.3.5 Municípios baianos – 1970 (cartograma 1.3.5)

(continuação)

Número de ordem	Município	Ano de criação	Número de ordem	Município	Ano de criação
105	Érico Cardoso	1878	157	Itamaraju	1961
106	Esplanada	1912	158	Itamari	1962
107	Euclides da Cunha	1898	159	Itambé	1927
108	Feira de Santana	1833	160	Itanagra	1962
109	Firmino Alves	1962	161	Itanhém	1958
110	Floresta Azul	1962	162	Itaparica	1831
111	Formosa do Rio Preto	1961	163	Itapé	1961
112	Gandu	1958	164	Itapebi	1953
113	Gentio do Ouro	1890	165	Itapetinga	1952
114	Glória	1886	166	Itapicuru	1727
115	Gongogi	1962	167	Itapitanga	1960
116	Governador Mangabeira	1962	168	Itaquara	1926
117	Guanambi	1919	169	Itarantim	1961
118	Guaratinga	1961	170	Itiruçu	1935
119	Iaçú	1958	171	Itiúba	1935
120	Ibiassucê	1962	172	Itororó	1958
121	Ibicaraí	1952	173	Ituaçu	1867
122	Ibicoara	1962	174	Ituberá	1758
123	Ibicuí	1952	175	Jacaraci	1880
124	Ibipeba	1961	176	Jacobina	1720
125	Ibipetuba	1840	177	Jaguaquara	1921
126	Ibipitanga	1962	178	Jaguarari	1926
127	Ibiquera	1958	179	Jaguaripe	1697
128	Ibirapitanga	1961	180	Jandaíra	1727
129	Ibirapoã	1962	181	Jequié	1897
130	Ibirataia	1960	182	Jeremoabo	1833
131	Ibitiara	1891	183	Jiquiriçá	1831
132	Ibititá	1961	184	Jitaúna	1961
133	Ibotirama	1958	185	Juazeiro	1833
134	Ichu	1962	186	Jussara	1962
135	Igaporã	1953	187	Jussiape	1890
136	Iguaí	1952	188	Lafayette Coutinho	1962
137	Ihéus	1534	189	Laje	1905
138	Inhambupe	1801	190	Lajedão	1962
139	Ipecaetá	1962	191	Lajedinho	1962
140	Ipiaú	1933	192	Lamarão	1962
141	Ipirá	1855	193	Lauro de Freitas	1962
142	Ipupiara	1958	194	Lençóis	1856
143	Irajuba	1962	195	Licínio de Almeida	1962
144	Iramaia	1960	196	Livramento do Brumado	1724
145	Iraquara	1962	197	Macajuba	1906
146	Irará	1842	198	Macarani	1943
147	Irecê	1926	199	Macaúbas	1832
148	Itaberaba	1877	200	Macururé	1962
149	Itabuna	1906	201	Maiquinique	1962
150	Itacaré	1732	202	Mairi	1857
151	Itaeté	1961	203	Malhada	1961
152	Itagi	1960	204	Malhada de Pedras	1962
153	Itagibá	1958	205	Manoel Vitorino	1962
154	Itagimirim	1962	206	Maracás	1855
155	Itaju do Colônia	1962	207	Maragogipe	1724
156	Itajuípe	1952	208	Maraú	1761

1.3.5 Municípios baianos – 1970 (cartograma 1.3.5)

(continuação)

Número de ordem	Município	Ano de criação	Número de ordem	Município	Ano de criação
209	Marcionílio Souza	1962	261	Remanso	1857
210	Mascote	1962	262	Retirolândia	1962
211	Mata de São João	1846	263	Riachão das Neves	1962
212	Medeiros Neto	1858	264	Riachão do Jacuípe	1878
213	Miguel Calmon	1924	265	Riacho de Santana	1878
214	Milagres	1961	266	Ribeira do Amparo	1890
215	Mirangaba	1961	267	Ribeira do Pombal	1858
216	Monte Santo	1837	268	Rio de Contas	1724
217	Morpará	1962	269	Rio do Antônio	1962
218	Morro do Chapéu	1864	270	Rio do Pires	1961
219	Mortugaba	1961	271	Rio Real	1880
220	Mucugê	1847	272	Rodelas	1962
221	Mucuri	1769	273	Ruy Barbosa	1914
222	Mundo Novo	1890	274	Salinas da Margarida	1962
223	Muniz Ferreira	1962	275	Salvador	1549
224	Muritiba	1919	276	Santa Bárbara	1961
225	Mutuípe	1926	277	Santa Brígida	1962
226	Nazaré	1831	278	Santa Cruz Cabralia	1832
227	Nilo Peçanha	1810	279	Santa Cruz da Vitória	1962
228	Nova Canaã	1961	280	Santa Inês	1924
229	Nova Itarana	1962	281	Santaluz	1935
230	Nova Soure	1758	282	Santa Maria da Vitória	1880
231	Nova Viçosa	1775	283	Santana	1890
232	Olindina	1958	284	Santanópolis	1962
233	Oliveira dos Brejinhos	1891	285	Santa Terezinha	1761
234	Ouriçangas	1962	286	Santo Amaro	1725
235	Palmas de Monte Alto	1840	287	Santo Antônio de Jesus	1880
236	Palmeiras	1890	288	Santo Estêvão	1921
237	Paramirim	1902	289	São Desidério	1962
238	Paratinga	1745	290	São Félix	1889
239	Paripiranga	1886	291	São Felipe	1880
240	Pau Brasil	1962	292	São Francisco do Conde	1693
241	Paulo Afonso	1958	293	São Gonçalo dos Campos	1884
242	Pedrao	1962	294	São Miguel das Matas	1891
243	Pedro Alexandre	1962	295	São Sebastião do Passé	1926
244	Piatã	1878	296	Sapeaçu	1890
245	Pilão Arcado	1810	297	Sátiro Dias	1958
246	Pindaí	1962	298	Saúde	1914
247	Pindobaçu	1953	299	Seabra	1889
248	Piripá	1962	300	Sebastião Laranjeiras	1962
249	Piritiba	1952	301	Senhor do Bonfim	1797
250	Planaltino	1962	302	Sento Sé	1832
251	Planalto	1962	303	Serra Dourada	1962
252	Poções	1880	304	Serra Preta	1953
253	Pojuca	1913	305	Serrinha	1876
254	Porto Seguro	1534	306	Serrolândia	1962
255	Potiraguá	1953	307	Simões Filho	1961
256	Prado	1755	308	Souto Soares	1962
257	Presidente Dutra	1962	309	Tabocas do Brejo Velho	1962
258	Presidente Jânio Quadros	1961	310	Tanhaçu	1961
259	Queimadas	1884	311	Tanquinho	1952
260	Quijingue	1962	312	Taperoá	1847

1.3.5 Municípios baianos – 1970 (cartograma 1.3.5)

(conclusão)

Número de ordem	Município	Ano de criação	Número de ordem	Município	Ano de criação
313	Tapiramutá	1962	325	Una	1890
314	Teodoro Sampaio	1961	326	Urandi	1889
315	Teofilândia	1962	327	Uruçuca	1929
316	Teolândia	1962	328	Utinga	1953
317	Terra Nova	1961	329	Valença	1799
318	Tremedal	1953	330	Valente	1958
319	Tucano	1837	331	Várzea do Poço	1962
320	Uauá	1926	332	Vera Cruz	1962
321	Ubaíra	1833	333	Vitória da Conquista	1840
322	Ubatuba	1933	334	Wagner	1915
323	Ubatã	1952	335	Wenceslau Guimarães	1962
324	Uibaí	1961	336	Xique-Xique	1832

Fonte: SEI, 2002.

Cartograma Nº. 1.3.5
 EVOLUÇÃO TERRITORIAL E ADMINISTRATIVA
 Municípios Baianos em 1970

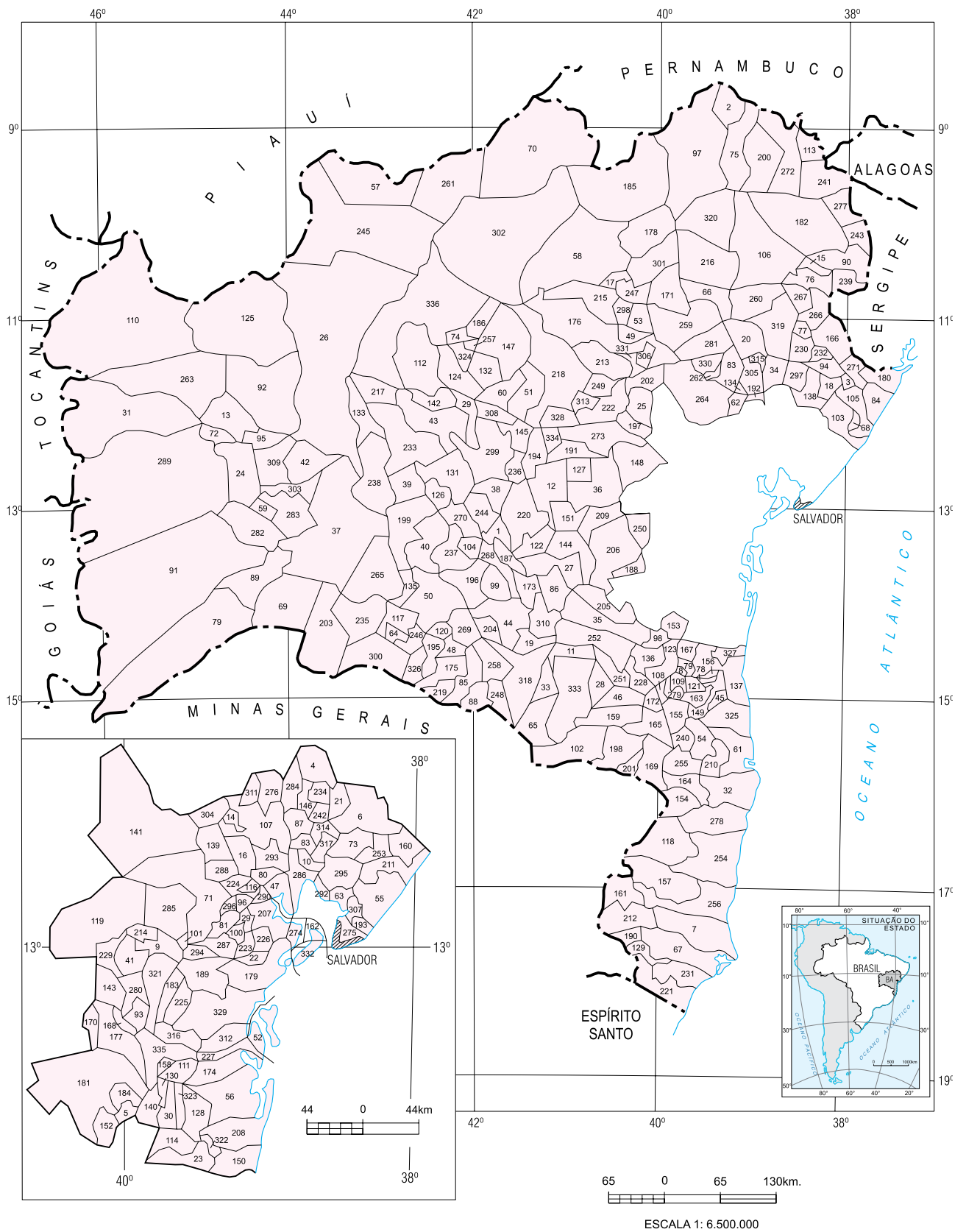

1.3.6 Municípios baianos – 2009 (cartograma 1.3.6, em anexo)

(continua)

Número de ordem	Município	Ano de criação	Número de ordem	Município	Ano de criação
1	Abaíra	1962	54	Brotas de Macaúbas	1878
2	Abaré	1962	55	Brumado	1877
3	Acajutiba	1918	56	Buerarema	1959
4	Adustina	1989	57	Buritirama	1985
5	Água Fria	1727	58	Caatiba	1961
6	Aiquara	1962	59	Cabaceiras do Paraguaçu	1989
7	Alagoinhas	1852	60	Cachoeira	1698
8	Alcobaça	1755	61	Caculé	1919
9	Almadina	1962	62	Caém	1962
10	Amargosa	1877	63	Caetanos	1989
11	Amélia Rodrigues	1961	64	Caetité	1810
12	América Dourada	1985	65	Cafarnaum	1962
13	Anagé	1962	66	Cairu	1608
14	Andaraí	1884	67	Caldeirão Grande	1962
15	Andorinha	1989	68	Camacan	1961
16	Angical	1890	69	Camaçari	1758
17	Anguera	1961	70	Camamu	1693
18	Antas	1953	71	Campo Alegre de Lourdes	1962
19	Antônio Cardoso	1962	72	Campo Formoso	1880
20	Antônio Gonçalves	1962	73	Canápolis	1962
21	Aporá	1958	74	Canarana	1962
22	Apurema	1989	75	Canavieiras	1833
23	Araçás	1989	76	Candeal	1962
24	Aracatu	1962	77	Candeias	1958
25	Araci	1890	78	Candiba	1962
26	Aramari	1961	79	Cândido Sales	1962
27	Arataca	1985	80	Cansanção	1958
28	Aratuípe	1890	81	Canudos	1985
29	Aurelino Leal	1961	82	Capela do Alto Alegre	1985
30	Baianópolis	1962	83	Capim Grosso	1985
31	Baixa Grande	1885	84	Caraíbas	1989
32	Banzaê	1989	85	Caravelas	1701
33	Barra	1752	86	Cardeal da Silva	1962
34	Barra da Estiva	1920	87	Carinhanha	1832
35	Barra do Choça	1962	88	Casa Nova	1879
36	Barra do Mendes	1917	89	Castro Alves	1880
37	Barra do Rocha	1961	90	Catolândia	1962
38	Barreiras	1891	91	Catu	1868
39	Barro Alto	1985	92	Caturama	1989
40	Barrocas	2000	93	Central	1958
41	Belmonte	1764	94	Chorrochó	1919
42	Belo Campo	1962	95	Cícero Dantas	1875
43	Biritinga	1962	96	Cipó	1931
44	Boa Nova	1903	97	Coaraci	1952
45	Boa Vista do Tupim	1962	98	Cocos	1958
46	Bom Jesus da Lapa	1890	99	Conceição da Feira	1926
47	Bom Jesus da Serra	1989	100	Conceição do Almeida	1890
48	Boninal	1915	101	Conceição do Coité	1890
49	Bonito	1989	102	Conceição do Jacuípe	1961
50	Boquira	1962	103	Conde	1806
51	Botuporã	1962	104	Condeúba	1860
52	Brejões	1924	105	Contendas do Sincorá	1961
53	Brejoândia	1962	106	Coração de Maria	1891

1.3.6 Municípios baianos – 2009 (cartograma 1.3.6, em anexo)

(continuação)

Número de ordem	Município	Ano de criação	Número de ordem	Município	Ano de criação
107	Cordeiros	1961	159	Ibotirama	1958
108	Coribe	1958	160	Ichu	1962
109	Coronel João Sá	1962	161	Igaporã	1953
110	Correntina	1866	162	Igrapiúna	1989
111	Cotegipe	1820	163	Iguaí	1952
112	Cravolândia	1962	164	Ilhéus	1534
113	Crisópolis	1898	165	Inhambupe	1801
114	Cristópolis	1962	166	Ipecaetá	1962
115	Cruz das Almas	1897	167	Ipiaú	1933
116	Curaçá	1853	168	Ipirá	1855
117	Dário Meira	1962	169	Ipupiara	1758
118	Dias D'Ávila	1985	170	Irajuba	1958
119	Dom Basílio	1962	171	Iramaia	1962
120	Dom Macedo Costa	1962	172	Iraquara	1960
121	Elísio Medrado	1962	173	Irará	1962
122	Encruzilhada	1921	174	Irecê	1842
123	Entre Rios	1872	175	Itabela	1926
124	Érico Cardoso	1878	176	Itaberaba	1989
125	Esplanada	1912	177	Itabuna	1877
126	Euclides da Cunha	1898	178	Itacaré	1906
127	Eunápolis	1988	179	Itaeté	1732
128	Fátima	1985	180	Itagi	1961
129	Feira da Mata	1989	181	Itagibá	1960
130	Feira de Santana	1833	182	Itagimirim	1958
131	Filadélfia	1985	183	Itaguaçu da Bahia	1962
132	Firmino Alves	1962	184	Itaju do Colônia	1989
133	Floresta Azul	1962	185	Itajuípe	1962
134	Formosa do Rio Preto	1961	186	Itamaraju	1952
135	Gandu	1958	187	Itamari	1961
136	Gavião	1985	188	Itambé	1962
137	Gentio do Ouro	1890	189	Itanagra	1927
138	Glória	1886	190	Itanhém	1958
139	Gongogi	1962	191	Itaparica	1831
140	Governador Lomanto Júnior (Barro Preto)	1962	192	Itapé	1961
141	Governador Mangabeira	1962	193	Itapebi	1953
142	Guajeru	1985	194	Itapetinga	1952
143	Guanambi	1919	195	Itapicuru	1727
144	Guaratinga	1961	196	Itapitanga	1960
145	Heliópolis	1985	197	Itaquara	1926
146	Iaçu	1958	198	Itarantim	1961
147	Ibiassucê	1962	199	Itatim	1989
148	Ibicaraí	1952	200	Itiruçu	1935
149	Ibicoara	1962	201	Itiúba	1935
150	Ibicuí	1952	202	Itororó	1958
151	Ibipeba	1961	203	Ituaçu	1867
152	Ibipitanga	1962	204	Ituberá	1758
153	Ibiquera	1958	205	Iuiu	1989
154	Ibirapitanga	1961	206	Jaborandi	1985
155	Ibirapoã	1962	207	Jacaraci	1880
156	Ibirataia	1960	208	Jacobina	1720
157	Ibitiara	1891	209	Jaguaquara	1921
158	Ibititá	1961	210	Jaguarari	1926

1.3.6 Municípios baianos – 2009 (cartograma 1.3.6, em anexo)

(continuação)

Número de ordem	Município	Ano de criação	Número de ordem	Município	Ano de criação
211	Jaguaripe	1697	264	Mucugê	1847
212	Jandaíra	1727	265	Mucuri	1769
213	Jequié	1897	266	Mulungu do Morro	1989
214	Jeremoabo	1831	267	Mundo Novo	1890
215	Jiquiriçá	1833	268	Muniz Ferreira	1962
216	Jitaúna	1961	269	Muquém do S.Francisco	1989
217	João Dourado	1985	270	Muritiba	1919
218	Juazeiro	1833	271	Mutuípe	1926
219	Jucuruçu	1989	272	Nazaré	1831
220	Jussara	1962	273	Niilo Peçanha	1810
221	Jussari	1985	274	Nordestina	1985
222	Jussiape	1890	275	Nova Canaã	1961
223	Lafayette Coutinho	1962	276	Nova Fátima	1989
224	Lagedo do Tabocal	1989	277	Nova Ibiá	1989
225	Lagoa Real	1989	278	Nova Itarana	1962
226	Laje	1905	279	Nova Redenção	1989
227	Lajedão	1962	280	Nova Soure	1758
228	Lajedinho	1962	281	Nova Viçosa	1775
229	Lamarão	1962	282	Novo Horizonte	1989
230	Lapão	1985	283	Novo Triunfo	1989
231	Lauro de Freitas	1962	284	Olindina	1958
232	Lençóis	1856	285	Oliveira dos Brejinhos	1891
233	Licínio de Almeida	1962	286	Ouriçangas	1962
234	Livramento de N. Senhora	1724	287	Ourolândia	1989
235	Luís Eduardo Magalhães	2000	288	Palmas de Monte Alto	1840
236	Macaúba	1906	289	Palmeiras	1890
237	Macarani	1943	290	Paramirim	1902
238	Macaúbas	1832	291	Paratinga	1745
239	Macururé	1962	292	Paripiranga	1886
240	Madre de Deus	1989	293	Pau Brasil	1962
241	Maetinga	1985	294	Paulo Afonso	1958
242	Maiquinique	1962	295	Pé de Serra	1985
243	Mairi	1857	296	Pedrao	1962
244	Malhada	1961	297	Pedro Alexandre	1962
245	Malhada de Pedras	1962	298	Piatã	1878
246	Manoel Vitorino	1962	299	Pilão Arcado	1810
247	Mansidão	1985	300	Pindaí	1962
248	Maracás	1855	301	Pindobaçu	1953
249	Maragogipe	1724	302	Pintadas	1985
250	Maraú	1761	303	Piraí do Norte	1989
251	Marcionílio Souza	1962	304	Piripá	1962
252	Mascote	1962	305	Piritiba	1952
253	Mata de São João	1846	306	Planaltino	1962
254	Matina	1989	307	Planalto	1962
255	Medeiros Neto	1858	308	Poções	1880
256	Miguel Calmon	1924	309	Pojuca	1913
257	Milagres	1961	310	Ponto Novo	1989
258	Mirangaba	1961	311	Porto Seguro	1534
259	Mirante	1989	312	Potiraguá	1953
260	Monte Santo	1837	313	Prado	1755
261	Morpará	1962	314	Presidente Dutra	1962
262	Morro do Chapéu	1864	315	Presidente Jânio Quadros	1961
263	Mortugaba	1961	316	Pres. Tancredo Neves	1989

1.3.6 Municípios baianos – 2009 (cartograma 1.3.6, em anexo)

(conclusão)

Número de ordem	Município	Ano de criação	Número de ordem	Município	Ano de criação
317	Queimadas	1884	368	Seabra	1889
318	Quinjingue	1962	369	Sebastião Laranjeiras	1962
319	Quixabeira	1989	370	Senhor do Bonfim	1797
320	Rafael Jambeiro	1985	371	Sento Sé	1832
321	Remanso	1857	372	Serra do Ramalho	1989
322	Retirolândia	1962	373	Serra Dourada	1962
323	Riachão das Neves	1962	374	Serra Preta	1953
324	Riachão do Jacuípe	1878	375	Serrinha	1876
325	Riacho de Santana	1878	376	Serrolândia	1962
326	Ribeira do Amparo	1890	377	Simões Filho	1961
327	Ribeira do Pombal	1858	378	Sítio do Mato	1989
328	Ribeirão do Largo	1989	379	Sítio do Quinto	1989
329	Rio de Contas	1724	380	Sobradinho	1989
330	Rio do Antonio	1962	381	Souto Soares	1962
331	Rio do Pires	1961	382	Tabocas do Brejo Velho	1962
332	Rio Real	1880	383	Tanhaçu	1961
333	Rodelas	1962	384	Tanque Novo	1985
334	Ruy Barbosa	1914	385	Tanquinho	1952
335	Salinas da Margarida	1962	386	Taperoá	1847
336	Salvador	1549	387	Tapiramutá	1962
337	Santa Bárbara	1961	388	Teixeira de Freitas	1985
338	Santa Brígida	1962	389	Teodoro Sampaio	1961
339	Santa Cruz Cabralia	1832	390	Teofilândia	1962
340	Santa Cruz da Vitória	1962	391	Teolândia	1962
341	Santa Inês	1924	392	Terra Nova	1961
342	Santaluz	1935	393	Tremedal	1953
343	Santa Luzia	1985	394	Tucano	1837
344	Santa Maria da Vitória	1880	395	Uauá	1926
345	Santana	1890	396	Ubaíra	1833
346	Santanópolis	1962	397	Ubaitaba	1933
347	Santa Rita de Cássia	1840	398	Ubatã	1952
348	Santa Terezinha	1761	399	Uibaí	1961
349	Santo Amaro	1725	400	Umburanas	1989
350	Santo Antonio de Jesus	1880	401	Una	1890
351	Santo Estêvão	1921	402	Urandi	1889
352	São Desidério	1962	403	Uruçuca	1929
353	São Domingos	1989	404	Utinga	1953
354	São Felipe	1880	405	Valença	1799
355	São Félix	1889	406	Valente	1958
356	São Félix do Coribe	1989	407	Várzea da Roça	1985
357	São Francisco do Conde	1693	408	Várzea do Poço	1962
358	São Gabriel	1985	409	Várzea Nova	1985
359	São Gonçalo dos Campos	1884	410	Varzedo	1989
360	São José do Jacuípe	1989	411	Vera Cruz	1962
361	São José da Vitória	1989	412	Vereda	1989
362	São Miguel das Matas	1891	413	Vitória da Conquista	1840
363	São Sebastião do Passé	1926	414	Wagner	1915
364	Sapeaçu	1890	415	Wanderley	1985
365	Sátiro Dias	1958	416	Wenceslau Guimarães	1962
366	Saubara	1989	417	Xique-Xique	1832
367	Saúde	1914			

Fonte: SEI, 2009.

1.4 Recursos Naturais

Cartograma Nº. 1.4.1
GEOLOGIA

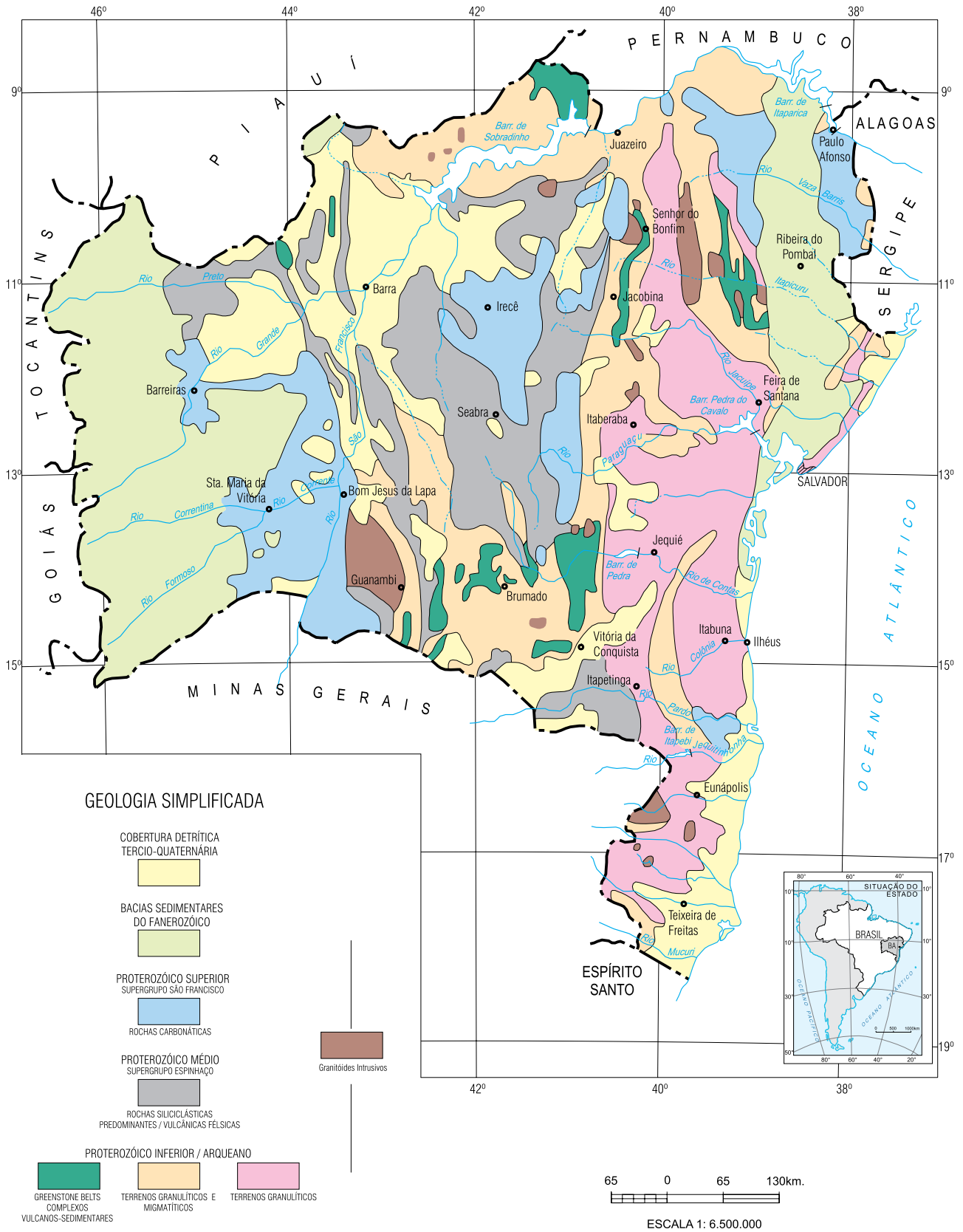

Fonte: SGM, 1994.



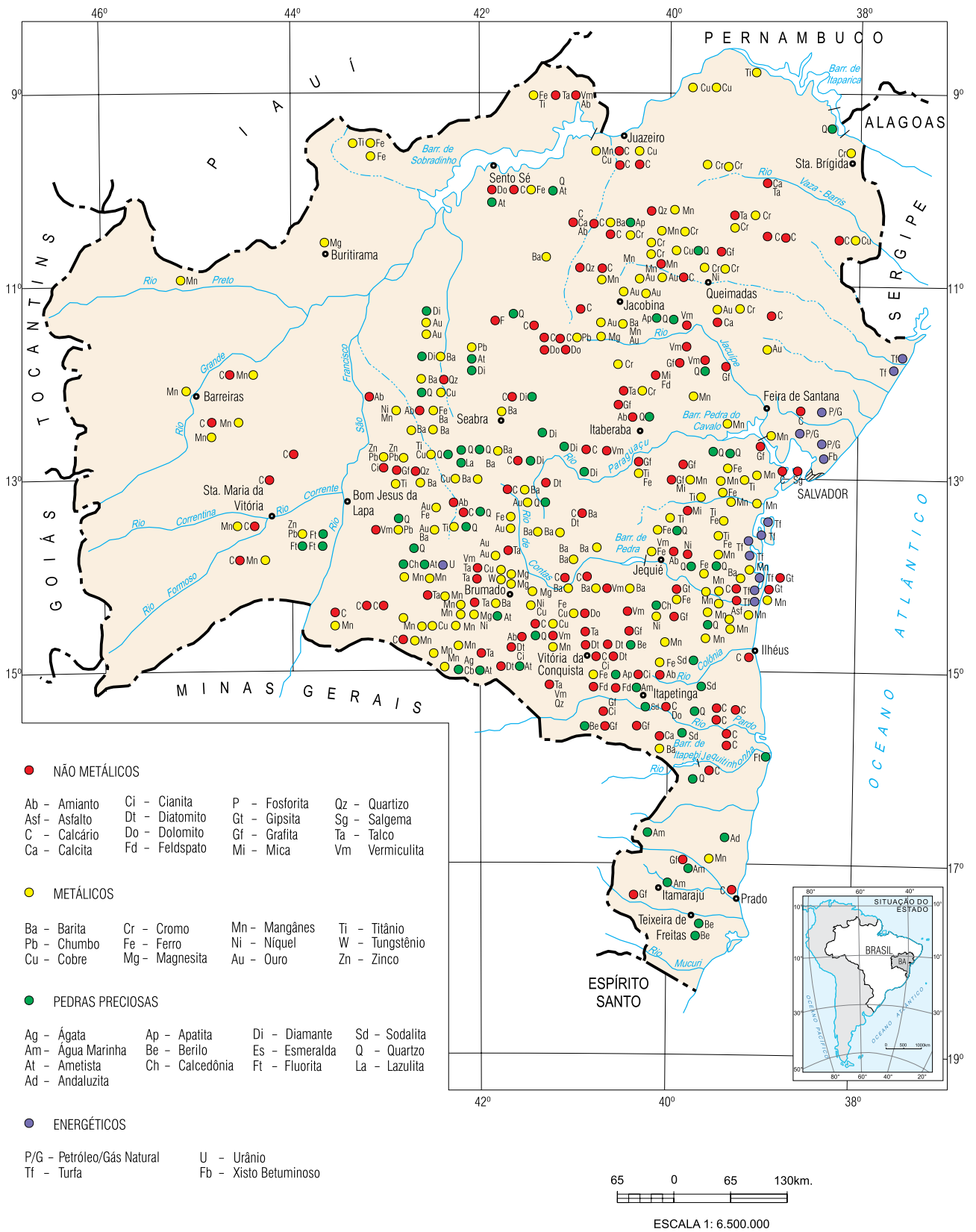

Cartograma N.º. 1.4.3
 TIPOLOGIA CLIMÁTICA - SEGUNDO THORNTHWAITE
 Pluviometria 1943 / Temperatura 1961 - 1990

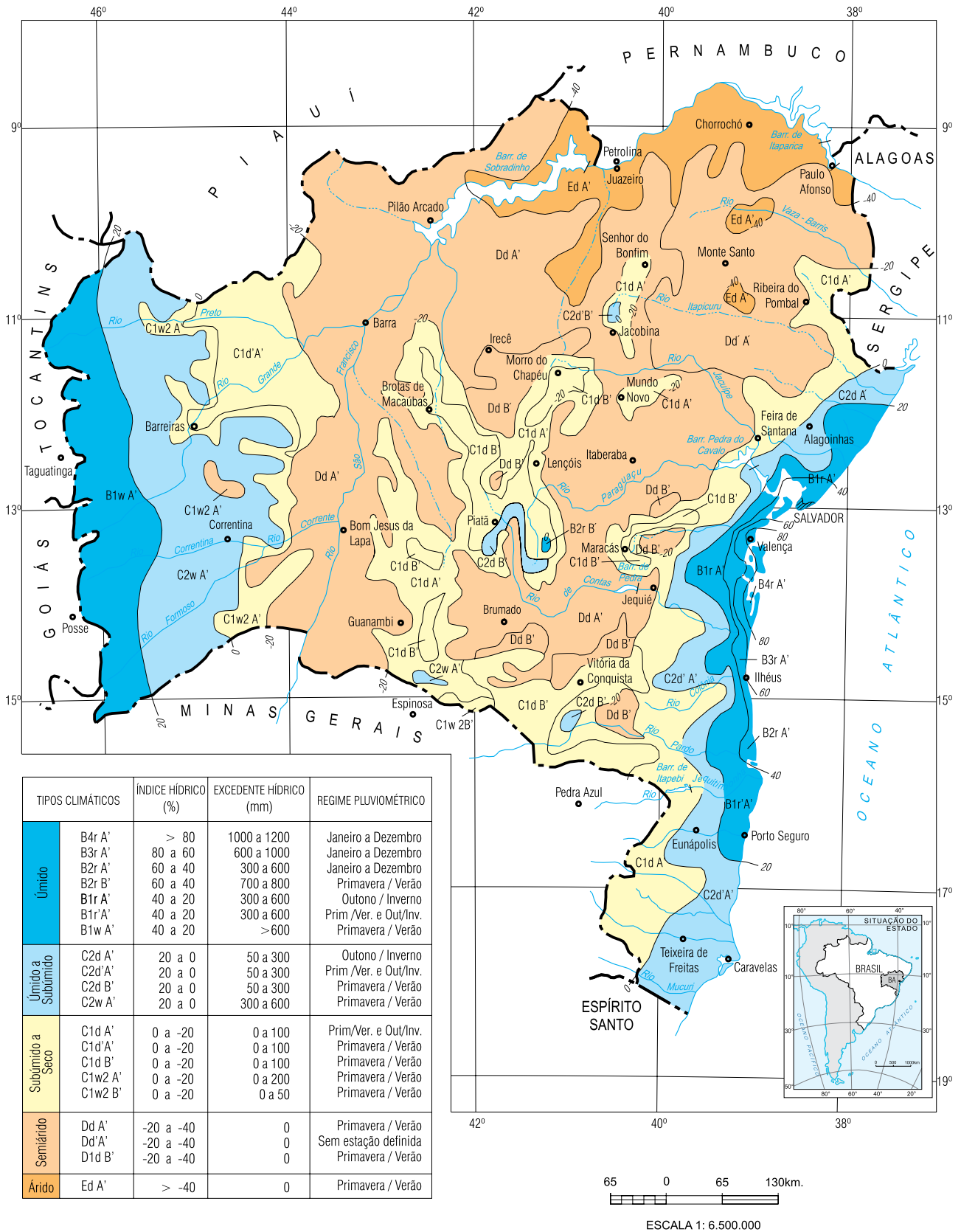

Fonte: SEI, 1998.



1.4.4.1 Pontos culminantes – Bahia (cartograma 1.4.4)

Município	Pontos culminantes	Altitude (m)	Localização		
			Serra	Coordenadas geográficas	
				Latitude (S)	Longitude (W)
Abaíra Rio do Pires	Pico dos Barbados	2.033,3	dos Barbados	13°17'47"	41°54'26"
Érico Cardoso Livramento de N. Senhora Rio de Contas	Pico das Almas	1.836,0	das Almas	13°31'38"	41°57'51"
Piatã	Mo. dos Três Morros	1.816,0	do Gentio	13°02'21"	41°53'50"
Rio do Pires	...	1.782,0	Itubira	13°12'00"	42°00'00"
Rio de Contas	Mo. do Barro Vermelho	1.771,0	da Mesa	13°27'51"	41°48'35"
Érico Cardoso	...	1.710,0	do Cobre	13°21'27"	42°02'27"

Fonte: IBGE, 2000.





Cartograma Nº. 1.4.7
APTIDÃO AGRÍCOLA DAS TERRAS

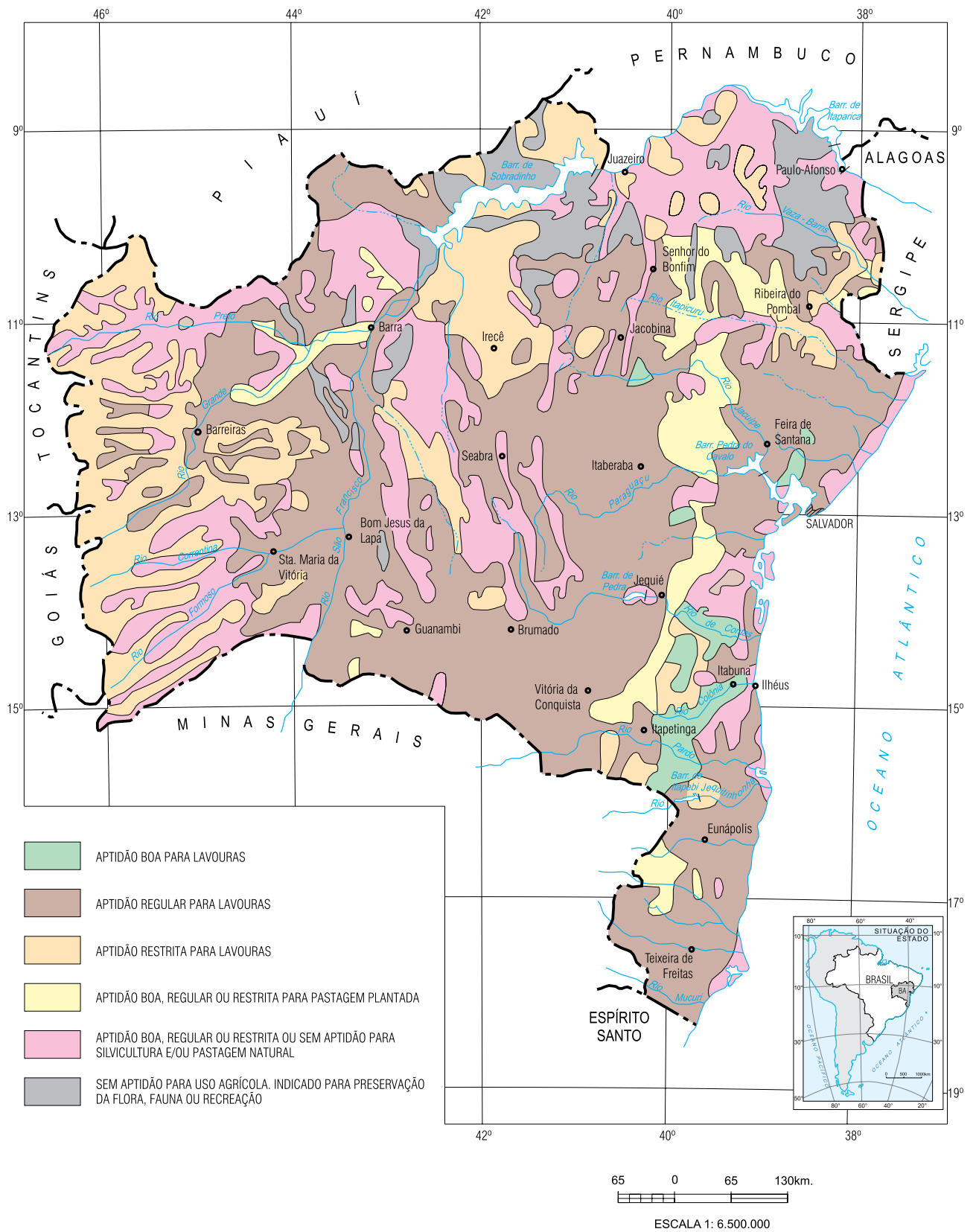

1.4.8 Recursos Hídricos

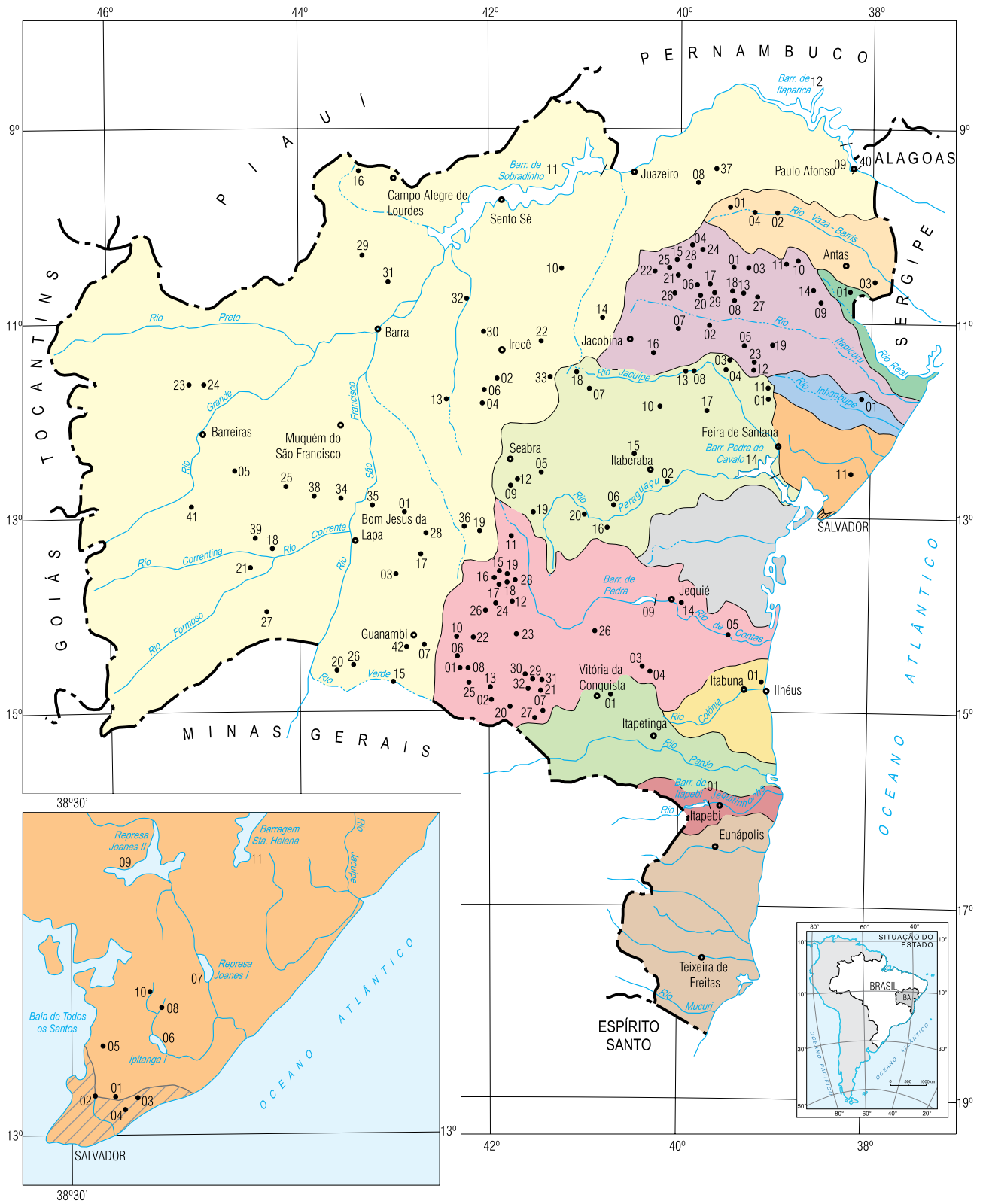

CONVENÇÕES CARTOGRÁFICAS

- CURSO D'ÁGUA PERMANENTE
- CURSO D'ÁGUA INTERMITENTE
- BARRAGEM
- REPRESA, AÇUDE
- LIMITE DAS BACIAS

65 0 65 130km.

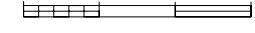

ESCALA 1: 6.500.000

Fonte: CEI, Cerb, Embasa, Chesf, DNOCS, Codevasf, SRH, GRUPO NEOENERGIA 1985-2007.

BACIAS HIDROGRÁFICAS	BARRAGENS, REPRESAS E AÇUDES
Rio São Francisco	01 Macaúbas 02 Ibititá 03 Barreiro Vermelho 04 Barra do Mendes 05 São Desidério 06 Landulfo Alves 07 Ceraíma 08 Pinhões 09 Moxotó 10 Delfino 11 Sobradinho 12 Itaparica 13 Miroórs 14 Caatinga do Moura 15 Estreito 16 Riacho do Peixe 17 Tanque Novo 18 São Lourenço 19 Rio da Caixa 20 Cova da Mandioca 21 Cabeceira do Brejo 22 Mata do Milho 23 Canudos 24 Mateus 25 Caraiabas 26 Mandiroba II 27 Morrão 28 Zabumbão 29 Baixão do Cecílio 30 Baixão do Fantino 31 Caldeirão 32 Maravilha 33 Tamboril 34 Alagoinha do Barreiro 35 Barreiro Grande 36 Curral Queimado 37 Gangorra 38 Tauá 39 Mutum 40 Paulo Afonso I, II, III, IV 41 Alto Fêmeas I 42 Poço do Magro
Rio Vaza-Barris	01 Rodeador 02 Cocorobó 03 Adustina 04 Santana 05 Antas
Rio Itapicuru	01 Lajinha 02 Riacho da Onça 03 Cariacá 04 Riacho do Sítio 05 Tapera 06 Genipapo 07 Rio do Peixe 08 Monteiro 09 Curral Falso 10 Pedregulho 11 Melância 12 Baixa do Governo 13 Pedra Riscada 14 Pedra 15 Sohen 16 Serrote 17 Jacurici / R. Campos 18 Caldeirão Grande 19 Araci 20 Coité 21 Quicé 22 Rio da Prata 23 Boa Vista 24 Andorinha II 25 Aipim 26 Ponto Novo 27 Poço das Colheres 28 Pedras Altas 29 Pindobaçu
Rio Real	01 Heliópolis

BACIAS HIDROGRÁFICAS	BARRAGENS, REPRESAS E AÇUDES
Rio Paraguaçu	01 Miguel Calmon 02 Juracy Magalhães 03 Valente 04 São Domingos 05 Gavião 06 Riacho dos Poços 07 Arroz 08 Cedro 09 Rocinha 10 Angico 11 Quinji 12 Cotia 13 São José do Jacuípe 14 Pedra do Cavalo 15 Saracura 16 Juraci 17 Macaco 18 Franca 19 Aperfado 20 Bandeira de Melo
Rio Inhambupe	01 Itamira
Recôncavo Norte	01 Prata 02 Mata Escura 03 Pituauçu 04 Cachoeirinha 05 Cobre 06 Ipitanga I 07 Joanes I 08 Ipitanga II 09 Joanes II 10 Ipitanga III 11 Santa Helena
Recôncavo Sul	—
Rio de Contas	01 Comocoxico 02 Champrão 03 Divino 04 Morrinhos 05 Funil 06 Mocambo 07 Tremedal 08 Barreiro 09 Pedra 10 Tabua II 11 Brumado / Eng. Luis Vieira 12 Rio do Antonio 13 Guajeru 14 Crisciúma 15 Jurema 16 Patos 17 Pau d'Água 18 Várzea de Dentro 19 Saco de Barro 20 Barreiro 21 Anagé 22 Jacaré 23 Maetinga 24 Lagoa do Barro 25 Truvisco 26 Cipó 27 Gameleira 28 Riacho do Paulo 29 Panela 30 Umbuzeiro 31 Jardim 32 Mergulhão
Rio Pardo	01 Água Fria II
Leste	01 Iguape
Rio Jequitinhonha	01 Itapebi
Extremo Sul	—

1.4.8.2 Principais barragens, represas e açudes – Bahia (cartograma 1.4.8.1)

(continua)

Barragens, represas e açudes	Bacia hidrográfica	Localização	Municípios	Capacidade (1.000m3)
Sobradinho	São Francisco	Rio São Francisco	Casa Nova, Pilão Arcado, Remanso, Sento Sé, Sobradinho	34.116.000
Itaparica	São Francisco	Rio São Francisco	Glória	10.782.000
Moxotó	São Francisco	Rio São Francisco	Glória	1.281.000
Alto Fêmeas	São Francisco	Rio das Fêmeas	São Desidério	185.000
Mirorós	São Francisco	Rio Verde	Gentio do Ouro, Ibipeba	158.000
Cova da Mandioca	São Francisco	Riacho Cova da Mandioca	Sebastião Laranjeiras, Urandi	126.000
Zabumbão	São Francisco	Rio Paramirim	Paramirim	76.000
Estreito	São Francisco	Rio Verde Pequeno	Urandi	76.000
Ceraíma	São Francisco	Rio Carnalba de Dentro	Guanambi	58.000
Poço do Magro	São Francisco	Riacho Poço do Magro	Guanambi	37.000
Delfino	São Francisco	Riacho do Morim	Umburanas, Campo Formoso	23.107
Macaúbas	São Francisco	Riacho Sapecado	Macaúbas	20.900
Pinhões	São Francisco	Rio Curaçá	Curaçá, Juazeiro	15.216
Baixão do Cecílio	São Francisco	Riacho do Cecílio	Buritirama	3.750
Caatinga do Moura	São Francisco	Rio Caatinga do Moura	Jacobina	3.000
Landulfo Alves	São Francisco	Riacho Vereda Jacaré	Barra do Mendes	2.800
Mandiroba II	São Francisco	Rio Mandiroba	Sebastião Laranjeiras	1.900
Maravilha	São Francisco	Rio Verde	Itaguaçu da Bahia	1.875
Ibititá	São Francisco	Riacho do Bonito	Ibititá	1.840
Riacho do Peixe	São Francisco	Riacho do Peixe	Campo Alegre de Lourdes	1.627
Caldeirão	São Francisco	Rio Caldeirão	Buritirama	1.080
Barra do Mendes	São Francisco	Rio dos Milagres	Barra do Mendes	1.000
Gangorra	São Francisco	Riacho Poço de Fora	Curaçá	1.000
Mata do Milho	São Francisco	Rio Jacaré	João Dourado	982
Tamboril	São Francisco	Rio Salitre	Morro do Chapéu	935
Alagoinha do Barreiro	São Francisco	Riacho Alagoinha	Brejolândia	525
Mutum	São Francisco	Rio Mutum	Santa Maria da Vitória	900
Barreiro Grande	São Francisco	Riacho Santo Onofre	Paratinga	880
Rio da Caixa	São Francisco	Rio da Caixa	Rio do Pires	782
Baixão do Fantino	São Francisco	Riacho Baixão do Fantino	Uibaí	600
Curral Queimado	São Francisco	Rio da Caixa	Rio do Pires	600
Tauá	São Francisco	Riacho Tauá	Serra Dourada	600
São Lourenço	São Francisco	Riacho Água Quente	Santa Maria da Vitória	500
Cabeceira do Brejo	São Francisco	Aproveitamento de encosta	Jaborandi	480
Caraíbas	São Francisco	Riacho das Caraíbas	Tabocas do Brejo Velho	450
Mateus	São Francisco	Riacho de Mateus	Riacho de Santana	440
Morrão	São Francisco	Córrego Morrão	Coribe	420
Tanque Novo	São Francisco	Riacho da Rapadura	Botuporã	420
Barreiro Vermelho	São Francisco	Riacho de Santana	Riacho de Santana	364
Canudos	São Francisco	Rio Canudos	Riachão das Neves	320
São Desidério	São Francisco	Rio São Desidério	São Desidério	300
Paulo Afonso	São Francisco	Rio São Francisco	Paulo Afonso	...
Antas	Vaza Barris	...	Antas	360
Cocorobó	Vaza Barris	Rio Vaza Barris	Canudos	245.375
Adustina	Vaza Barris	Rio Velho	Adustina	13.430
Rodeador	Vaza Barris	Riacho Mairi	Uauá	1.200
Santana	Vaza Barris	Rio Vaza Barris	Uauá	1.000

1.4.8.2 Principais barragens, represas e açudes – Bahia (cartograma 1.4.8.1)

(continuação)

Barragens, represas e açudes	Bacia hidrográfica	Localização	Municípios	Capacidade (1.000m ³)
Jacurici (Barragem Rômulo Campos)	Itapicuru	Rio Jacurici	Itiúba, Cansanção	146.820
Araci	Itapicuru	Rio Pau a Pique	Araci	65.839
Ponto Novo	Itapicuru	Rio Itapicuru-Açu	Ponto Novo	40.000
Pedras Altas	Itapicuru	Rio Itapicuru-Mirim	Caém, Capim Grosso	38.450
Sohen	Itapicuru	Riacho Jaguarari	Senhor do Bonfim	14.860
Andorinha II	Itapicuru	Riacho Olhos D'Água da Jaboticaba	Andorinha	13.681
Serrote	Itapicuru	Riacho Inchu	Serrolândia	10.780
Rio do Peixe	Itapicuru	Rio do Peixe	Capim Grosso	8.323
Quicé	Itapicuru	Rio Itapicuru-Mirim	Senhor do Bonfim	4.232
Cariacá	Itapicuru	Riacho Cariacá	Monte Santo	3.093
Monteiro	Itapicuru	Riacho Monteiro	Queimadas, Nordestina	3.007
Tapera	Itapicuru	Riacho Mulungu	Santaluz	2.404
Riacho da Onça	Itapicuru	Riacho da Onça	Queimadas	2.287
Aipim	Itapicuru	Rio Aipim	Antônio Gonçalves, Pindobaçu	2.280
Pedra Riscada	Itapicuru	Riacho Araticum	Cansanção	1.300
Curral Falso	Itapicuru	Riacho do Bengó	Ribeira do Pombal	1.268
Baixa do Governo	Itapicuru	Riacho do Tingui	Conceição do Coité	1.263
Genipapo	Itapicuru	Riacho do Jenipapo	Itiúba	1.000
Poço das Colheres	Itapicuru	Rio Itapicuru	Nordestina	1.000
Rio da Prata	Itapicuru	Rio da Prata	Senhor do Bonfim	900
Riacho do Sítio	Itapicuru	Riacho do Sítio	Andorinha	896
Pedra	Itapicuru	Riacho da Pedra	Ribeira do Pombal	800
Laginha	Itapicuru	Riacho Garrote	Monte Santo	703
Coité	Itapicuru	Riacho do Jenipapo	Itiúba	483
Caldeirão Grande	Itapicuru	Riacho do Monteiro	Cansanção	400
Boa Vista	Itapicuru	Riacho Tingui	Conceição do Coité	380
Melancia	Itapicuru	Riacho do Limoeiro	Euclides da Cunha	323
Pedregulho	Itapicuru	Riacho Araçá	Euclides da Cunha	300
Pindobaçu	Itapicuru	Rio Itapicuru-Açu	Pindobaçu	16.428
Heliópolis	Real	Riacho do Saco	Ribeira do Amparo	1.500
Pedra do Cavalo	Paraguaçu	Rio Paraguaçu	Conceição da Feira, Antônio Cardoso, Cachoeira, Santo Estêvão, Governador Mangabeira, São Félix, Muritiba, Cruz das Almas, Cabaceiras do Paraguaçu, Feira de Santana	4.650.000
São José do Jacuípe	Paraguaçu	Rio Jacuípe	São José do Jacuípe, Várzea da Roça	357.000
Bandeira de Melo	Paraguaçu	Rio Paraguaçu	Itaeté	111.590
Apertado	Paraguaçu	Rio Paraguaçu	Mucugê	108.900
França	Paraguaçu	Rio Jacuípe	Piritiba, Miguel Calmon	24.200
Riacho dos Poços	Paraguaçu	Riacho dos Poços	Boa Vista do Tupim	9.150
Juracy Magalhães	Paraguaçu	Riacho Piranhas	Itaberaba	4.630
Valente	Paraguaçu	Riacho Coxó	Valente	4.640
Angico	Paraguaçu	Rio Várzea Dantas	Mairi	3.200
São Domingos	Paraguaçu	Riacho Tombador	São Domingos	1.966
Arroz	Paraguaçu	Riacho do Arroz	Piritiba	1.840
Quinji	Paraguaçu	Riacho Mocambo	Serrinha	1.400

1.4.8.2 Principais barragens, represas e açudes – Bahia (cartograma 1.4.8.1)

(continuação)

Barragens, represas e açudes	Bacia hidrográfica	Localização	Municípios	Capacidade (1.000m3)
Rocinha	Paraguaçu	Riacho Cochó	Boninal	716
Cotia	Paraguaçu	Riacho Cochó	Boninal, Seabra	700
Cedro	Paraguaçu	Rio Jacuípe	Riachão do Jacuípe	579
Miguel Calmon	Paraguaçu	Riacho Grande	Serrinha	500
Macaco	Paraguaçu	Rio Macaco	Pintadas	400
Gavião	Paraguaçu	Rio Ribeirão	Palmeiras	350
Saracura	Paraguaçu	Rio Saracura	Ruy Barbosa	350
Juraci	Paraguaçu	...	Marcionílio Souza	345
Itamira	Inhambupe	Rio das Pedras	Aporá	250
Santa Helena	Recôncavo Norte	Rio Jacuípe	Dias D'Ávila, Camaçari, Mata de São João	241.000
Joanes II	Recôncavo Norte	Rio Joanes	Simões Filho, Candeias, Dias D'Ávila	129.000
Ipitanga I	Recôncavo Norte	Rio Ipitanga	Salvador	6.000
Ipitanga III	Recôncavo Norte	Rio Ipitanga	Salvador, Simões Filho e Lauro de Freitas	5.900
Joanes I	Recôncavo Norte	Rio Joanes	Simões Filho, Camaçari, Lauro de Freitas	5.500
Ipitanga II	Recôncavo Norte	Rio Ipitanga	Salvador, Simões Filho	4.600
Pituaçu	Recôncavo Norte	Rio Pituaçu	Salvador	3.000
Cobre	Recôncavo Norte	Rio do Cobre	Salvador	2.340
Mata Escura	Recôncavo Norte	Rio Camarujipe	Salvador	540
Prata	Recôncavo Norte	Rio da Prata	Salvador	136
Cachoeirinha	Recôncavo Norte	Rio Cachoeirinha	Salvador	130
Pedra	Contas	Rio de Contas	Jequié	1.690.000
Anagé	Contas	Rio Gavião	Anagé, Caraíbas	255.630
Brumado (Barragem Engenheiro Luís Vieira)	Contas	Rio Brumado	Rio de Contas	106.000
Riacho do Paulo	Contas	Rio do Paulo	Livramento de Nossa Senhora	53.800
Funil	Contas	Rio de Contas	Ubaitaba	53.000
Truvisco	Contas	Rio do Salto	Caculé, Licínio de Almeida	38.950
Tremedal	Contas	Ribeirão da Ressaca	Tremedal	23.751
Várzea de Dentro	Contas	Rio Taquari/Vereda	Livramento de Nossa Senhora	10.000
Rio do Antônio	Contas	Rio do Antônio	Brumado	9.500
Jurema	Contas	Rio Taquari/Vereda	Livramento de Nossa Senhora	9.000
Champrão	Contas	Rio Condeúba	Condeúba	5.982
Jacaré	Contas	Rio Jacaré	Ibiassucê	5.500
Morrinhos	Contas	Rio das Mulheres	Poções	3.110
Divino	Contas	Riacho São José	Poções	2.862
Patos	Contas	Rio Taquari/Vereda	Livramento de Nossa Senhora	2.500
Tabua II	Contas	Rio Jiquitaí	Ibiassucê	2.006
Saco de Barro	Contas	Rio Taquari/Vereda	Livramento de Nossa Senhora	2.000
Comocoxico	Contas	Riacho Paiol	Caculé	1.500
Pau d'Água	Contas	Rio Taquari/Vereda	Livramento de Nossa Senhora	1.500
Crisciúma	Contas	Rio Preto de Crisciúma	Jequié	1.406
Umbuzeiro	Contas	Córrego do Pereira	Presidente Jânio Quadros	1.387
Gameleira	Contas	Riacho P. Gameleira	Tremedal	900
Mocambo	Contas	Rio do Antônio	Caculé	850
Barreiro	Contas	Riacho do Barreiro	Caculé	830
Jardim	Contas	Riacho do Engenho Velho	Presidente Jânio Quadros	800
Maetinga	Contas	Santo Antônio	Maetinga	700
Panela	Contas	Riacho Panela	Presidente Jânio Quadros	650

1.4.8.2 Principais barragens, represas e açudes – Bahia (cartograma 1.4.8.1)

(conclusão)

Barragens, represas e açudes	Bacia hidrográfica	Localização	Municípios	Capacidade (1.000m3)
Mergulhão	Contas	Riacho Mergulhão	Presidente Jânio Quadros	630
Cipó	Contas	Riacho Cipó	Mirante	450
Guajeru	Contas	Riacho Riachão	Condeúba	420
Lagoa do Barro	Contas	Lagoa do Barro	Caetité	350
Barreiro	Contas	Riacho Vereda Silva	Piripá	340
Itapebi	Jequitinhonha	Rio Jequitinhonha	Itapebi	163
Água Fria II	Pardo	Rio Água Fria	Barra do Choça	6.500
Iguape	Leste	Rio Iguape	Ilhéus	6.000

Fontes: CEI, Cerb, Embasa, Chesf, Codevasf, DNOCS, SRH, Grupo Neoenergia, 1985-2007.

1.4.8.3 Projetos de irrigação – Bahia (cartograma 1.4.8.2)

(continua)

Projeto	Municípios	Área (ha)		Fonte hídrica	Gestão	Situação atual
		Irrigada	Irrigável			
Argoim	Rafael Jambeiro	...	4.000	Rio Paraguaçu	Seagri	Estudo Preliminar
Bacia Sedimentar de Tucano	Cipó	...	150	Poços Tubulares	Seagri	Estudo Preliminar
	Ribeira do Amparo	...	150	Poços Tubulares	Seagri	Projeto Básico
Piloto Tucano	Tucano	150	150	Poços Tubulares	Seagri	Operação
Baixio de Irecê	Itaguaçu da Bahia, Xique-Xique	...	58.659	Rio São Francisco	Codevasf	Implantação
Barreiras Norte	Barreiras	2.093	2.093	Rio Grande	Codevasf	Operação
Brejo da Barra	Barra	...	4.300	Rio Grande	Codevasf/Seagri	Projeto Básico
Brumado	Livramento de Nossa Senhora	2.442	4.295	Açude Brumado	DNOCS	Operação
Caldeirão	Itaberaba	...	3.031	Rio Paraguaçu	Seagri	Estudo de Viabilidade
Cândido Sales	Cândido Sales	...	2.200	Rio Pardo	Seagri	Estudo de Viabilidade
Ceraíma	Guanambi	408	408	Açude Ceraíma	Cooperativa Agrícola de Irrigação do Projeto Ceraíma	Operação
Curaçá	Juazeiro	4.350	4.350	Rio São Francisco	União dos Proprietários do Perímetro Irrigado de Curaçá/ Distrito de Irrigação do Perímetro Curaçá	Operação
Curral Novo/ Fazenda Velha	Jequié	476	...	Barragem da Pedra	Seagri	Operação
Estreito	Sebastião Laranjeiras, Urandi	2.745	7.983	Açude Cova da Mandioca	Distrito de Irrigação do Projeto Estreito	Operação
Flamengo	Itaberaba	...	1.651	Rio Paraguaçu	Seagri	Estudo de Viabilidade
Formoso A e H	Bom Jesus da Lapa	11.788	12.558	Rio Corrente	Distrito de Irrigação do Perímetro Formoso	Operação
Glória	Glória	380	...	Barragem de Itaparica	Chesf	Operação
Itapera	Sento Sé	...	913	Barragem de Sobradinho	CAR	Paralisado
Jacuípe	Várzea da Roça	159	1.002	Barragem São J. Jacuípe	Seagri	Operação / Implantação parcelar
Jacurici	Itiúba, Cansanção	161	360	Açude Jacurici	DNOCS	Operação
Jusante	Glória	...	919	Rio São Francisco	Chesf	Implantação
Mandacaru	Juazeiro	419	419	Rio São Francisco	Distrito de Irrigação do Perímetro de Mandacaru	Operação
Maniçoba	Juazeiro	5.030	5.030	Rio São Francisco	Distrito de Irrigação do Perímetro de Maniçoba	Operação
Mirrorós	Ibipeba, Gentio do Ouro	2.145	2.703	Açude Mirrorós	Distrito de Irrigação de Mirrorós	Operação

1.4.8.3 Projetos de irrigação – Bahia (cartograma 1.4.8.2)

(conclusão)

Projeto	Municípios	Área (ha)		Fonte hídrica	Gestão	Situação atual
		Irrigada	Irrigável			
Mocambo/ Cuscuzeiro	Santa Maria da Vitória	...	5.000	Rio do Meio	Seagri	Projeto Básico
Nupeba/ Riacho Grande	Riachão das Neves	4.770	4.947	Rio Grande	Distritos de Irrigação de Nupeba e Riacho Grande	Operação
Pascoal Limoeiro	Sento Sé	...	240	Barragem de Sobradinho	CAR	Paralisado
Paulo Afonso	Paulo Afonso	327	327	Barragem Paulo Afonso IV	Seagri	Operação
Pedra Branca	Abaré, Curaçá	1.197		Rio São Francisco	Chesf	Operação
Pedras Altas	Caém	...	1.300	Rio Itapicuru Mirim	SEAGRI	Projeto Básico
Piloto Formoso	Coribe	448	448	Rio Formoso	Associação dos Produtores do Projeto Piloto Formoso	Operação
Ponto Novo (I e II)	Ponto Novo	1.213	2.647	Rio Itapicuru Açú	Seagri	Operação
Ponto Novo (III)	Ponto Novo	...	1.029	Rio Itapicuru Açú	Seagri	Projeto Básico
Rodelas	Rodelas	2.465	...	Barragem de Itaparica	Chesf	Operação
Salitre	Juazeiro	...	31.305	Rio São Francisco	Codevasf	Implantação
São Desidério/ Barreiras Sul	Barreiras Sul, São Desidério	2.238	2.238	Açude São Desidério	Distrito de Irrigação do Perímetro São Desidério/ Barreiras Sul	Operação
Tatauí	Sobradinho	260	...	Barragem de Sobradinho	CAR	Operação
Tourão	Juazeiro	10.710	10.710	Rio São Francisco	Associação dos Usuários do Perímetro Tourão	Operação
Vaza-Barris	Canudos	1.487	4.498	Açude Cocorobó	DNOCS	Operação
Zabumbão	Paramirim	...	500	Barragem Zabumbão	Seagri	Projeto Básico

Fonte: Seagri/SIR, 2009.

Nota: A área irrigada e irrigável não se refere a superfície total do projeto.

Cartograma Nº. 1.4.8.2
 PROJETO DE IRRIGAÇÃO



Fonte: Seagri/SIR, 2009.



1.4.9 Geração de energia

(continua)

Tipo de Usina	Usina	Município	Fonte Hídrica/Fonte de Geração térmica	Agente de Geração	Potência (KW)
UTE	Aeroporto Internacional de Salvador - Deputado Luís Eduardo Magalhães	Salvador	Óleo Diesel	Empresa Brasileira de Infra-Estrutura Aeroportuária	2.023
UTE	Agrovale	Juazeiro	Bagaço de Cana-de-Açúcar	Agro Indústrias do Vale do São Francisco S/A	14.000
UHE	Alto Fêmeas I	São Desidério	Rio das Fêmeas	Afluente Geração e Transmissão de Energia Elétrica S/A	10.649
UHE	Apolônio Sales (Moxotó)	Santa Brígida/Delmiro Gouveia - AL	Rio São Francisco	Chesf	400.000
UTE	Bahia I - Camaçari	Camaçari	Óleo Diesel	Petrobras	31.800
UTE	Bahia Pulp	Camaçari	Licor Negro	Bahia Pulp S/A	13.600
UTE	Bahia Sul	Mucuri	Licor Negro	Bahia Sul Celulose S/A	214.000
UTE	Belmonte (Emergencial)	Belmonte	Óleo Diesel	Coelba	1.502
UTE	Brumado	Brumado	Óleo Diesel	Magnesita S/A	12.895
UHE	Cachoeira da Lixa	Itamaraju/Jucuruçu	Rio Jucuruçu do Sul	Energética Serra da Prata S/A	14.800
UTE	Calçados Azaléia	Itapetinga	Óleo Diesel	Calçados Azaléia S/A	7.500
UTE	Camaçari	Dias D'Ávila	Gás Natural	Chesf	346.803
UTE	Camaçari	Camaçari	Gás Natural	Braskem S/A	250.400
UTE	Camaçari Muricy I	Camaçari	Óleo Combustível	Energética Camaçari Muricy I	148.000
UTE	Celso Furtado	São Francisco do Conde	Gás Natural	Termobahia S/A	185.891
UHE	Colino 1	Medeiros Neto/Vereda	Córrego Colino	Energética Serra da Prata S/A	11.000
UHE	Colino 2	Medeiros Neto/Vereda	Córrego Colino	Energética Serra da Prata S/A	16.000
UTE	Condomínio Shopping Center Lapa	Salvador	Óleo Diesel	Condomínio Shopping Center Lapa	1.920
UTE	Cromex-BA	Simões Filho	Óleo Diesel	Cromex Bahia Ltda.	1.296
UTE	Eternit Simões Filho	Simões Filho	Óleo Diesel	Eternit S/A	1.480
UHE	Fazenda Magna Mater	Piatã	Rio Gritador	Particular	7,50
UHE	Fazenda Maracanã	São Desidério	Rio Galheirão	Agropecuária e Reflorestadora São Luiz Ltda	450
UHE	Funil	Ubaitaba	Rio de Contas	Chesf	30.000
UTE	Iguatemi Bahia	Salvador	Gás Natural	Condomínio Shopping Center Iguatemi Bahia	8.316
UHE	Itapebi	Itapebi	Rio Jequitinhonha	Itapebi Geração de Energia S/A	450.000
UTE	Jaguarari	Jaguarari	Óleo Diesel	Enguia GEN BA Ltda.	101.540
UHE	Luiz Gonzaga (Itaparica)	Glória/Petrolândia-PE	Rio São Francisco	Chesf	1.479.600
UTE	Metalurgia Caraíba	Dias D'Ávila	Gás Natural	Paranapanema Energia Ltda.	18.000
UTE	Millennium	Camaçari	Gás Natural	Millennium Inorganic Chemicals do Brasil S/A	4.781
UHE	Paulo Afonso I	Paulo Afonso/Delmiro Gouveia - AL	Rio São Francisco	Chesf	180.001
UHE	Paulo Afonso II	Paulo Afonso/Delmiro Gouveia - AL	Rio São Francisco	Chesf	443.000
UHE	Paulo Afonso III	Paulo Afonso/Delmiro Gouveia - AL	Rio São Francisco	Chesf	794.200
UHE	Paulo Afonso IV	Paulo Afonso/Delmiro Gouveia - AL	Rio São Francisco	Chesf	2.462.400
UHE	Pedra	Jequié	Rio de Contas	Chesf	20.007
UHE	Pedra do Cavalo	Cachoeira/Governador Mangabeira	Rio Paraguaçu	Votorantim Cimentos N/NE S/A	162.000
UHE	Piloto	Paulo Afonso	Rio São Francisco	Chesf	2.000

1.4.9 Geração de energia

(conclusão)

Tipo de Usina	Usina	Município	Fonte Hídrica/Fonte de Geração térmica	Agente de Geração	Potência (KW)
UHE	Ponto Novo	Ponto Novo	Rio Itapicuru-Açu	Engelux Engenharia Ltda.	600
UHE	Presidente João Goulart	Correntina	Rio Correntina	Afluente Geração e Transmissão de Energia Elétrica S/A	8.000
UTE	Refinaria Landolfo Alves (RLAM)	São Francisco do Conde	Gás de Refinaria	Petrobras	62.500
UTE	Rômulo Almeida Unidade I	Camaçari	Gás Natural	Fafen Energia S/A	138.020
UTE	Sansuy	Camaçari	Óleo Diesel	Sansuy S/A Indústria de Plásticos	1.920
UHE	Santa Cruz	Barreiras	Rio de Pedras	Particular	3.970
UHE	Sobradinho	Sobradinho	Rio São Francisco	Chesf	1.050.300
UHE	Valença	Valença	Rio Piau	Hidrelétrica Valença Ltda.	980
UTE	Veracel	Eunápolis	Licor Negro	Veracel Celulose S/A	126.600

Fonte: Aneel, 2009.

Nota: Usinas termétricas com potência superior a 1.000 kW.

Nota: As usinas hidrelétricas em divisa de Estado do Brasil estão quantificadas para ambos os Estados.

Cartograma Nº. 1.4.9
GERAÇÃO DE ENERGIA



USINAS TERMELÉTRICAS

- | | |
|------------------------------------|--|
| 01 Camaçari-CHESF | 13 Brumado |
| 02 Camaçari-BRASKEM | 14 Iguatemi Bahia |
| 03 Celso Furtado | 15 Calçados Azaléia |
| 04 Rômulo Almeida-Unidade I | 16 Millennium |
| 05 Veracel | 17 Condomínio Shopping Center Lapa |
| 06 Jaguarari | 18 Belmonte (Emergencial) |
| 07 Bahia Sul | 19 Camaçari Muricy I |
| 08 Refinaria Landulfo Alves (RLAM) | 20 Aeroporto Internacional de Salvador - Deputado Luis Eduardo Magalhães |
| 09 Bahia I - Camaçari | 21 Sansuy |
| 10 Metalúrgica Caraíba | 22 Eternit Simões Filho |
| 11 Agrovale | 23 Cromex - BA |
| 12 Bahia Pulp | |

* HIDRELÉTRICAS

- | | |
|--------------------------------|----------------------|
| 01 Piloto | 13 Funil |
| 02 Paulo Afonso I, II, III, IV | 14 Pedra |
| 03 Moxotó | 15 Faz. Magna Mater |
| 04 Itaparica | 16 Itapebi |
| 05 Sobradinho | 17 Colino 1 e 2 |
| 06 Santa Cruz | 18 Cachoeira da Lixa |
| 07 Faz. Maracanã | |
| 08 Alto Fêmeas I | |
| 09 Pres. João Goulart | |
| 10 Ponto Novo | |
| 11 Pedra do Cavalo | |
| 12 Valença | |

65 0 65 130km.

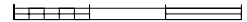

ESCALA 1: 6.500.000

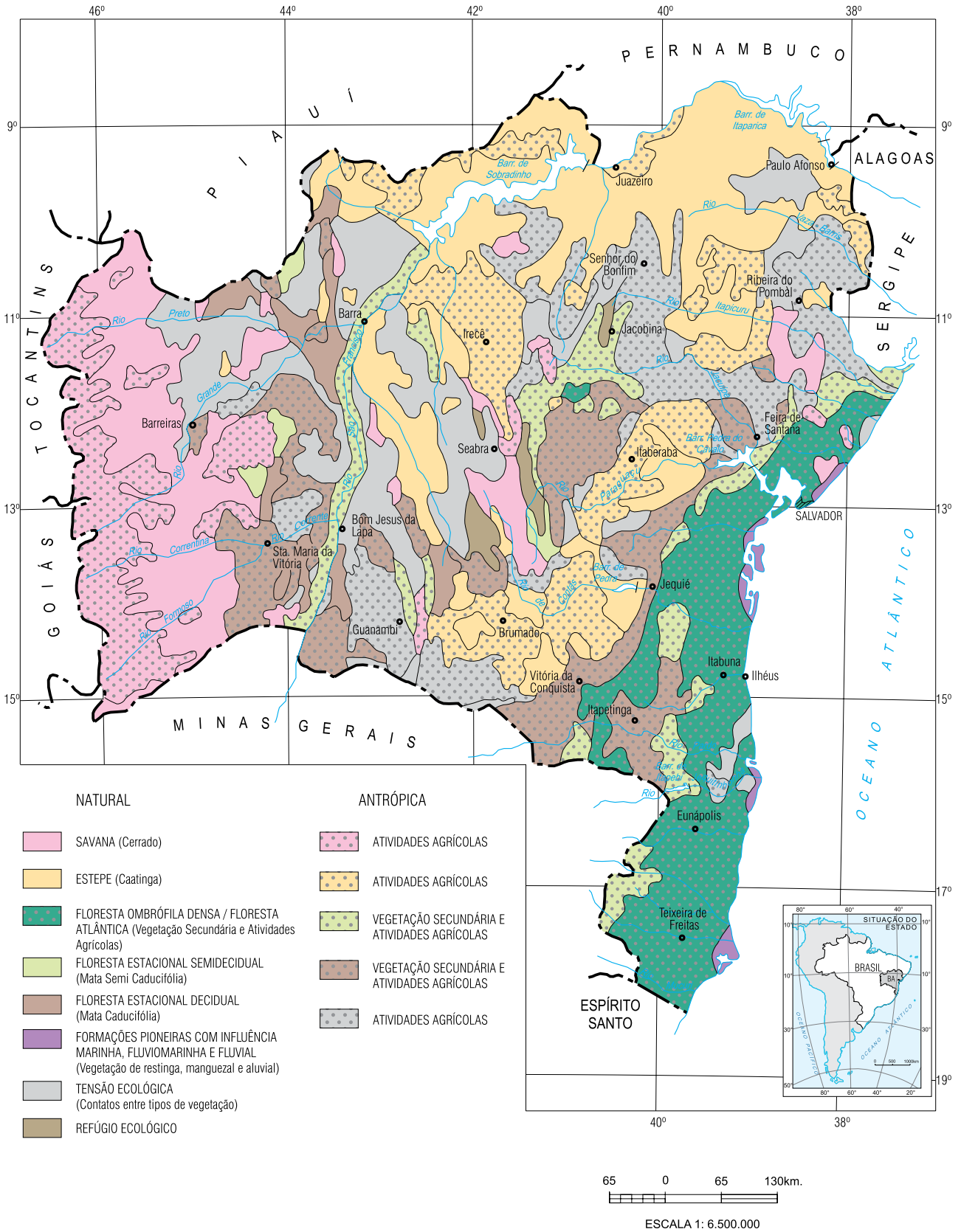



- Mata Atlântica
- Caatinga
- Cerrado

65 0 65 130km.

ESCALA 1: 6.500.000

1.4.12 Espécies da flora ameaçadas de extinção – Bahia (cartograma 1.4.11)

(continua)

Família	Espécie/ Autor	Nome popular	Bioma
Amaranthaceae	<i>Gomphrena chrestoides</i> C. C. Townsend		Caatinga
Amaranthaceae	<i>Gomphrena duriuscula</i> Moq.		Mata Atlântica
Amaranthaceae	<i>Gomphrena hatschbachiana</i> Pedersen		Cerrado
Amaryllidaceae	<i>Griffinia liboniana</i> Morren		Cerrado/Mata Atlântica
Anacardiaceae	<i>Myracrodruon urundeuva</i> Engl.	Aroeira-do-sertão	Cerrado/Caatinga
Anacardiaceae	<i>Schinopsis brasiliensis</i> Engl.		Cerrado/Caatinga
Apocynaceae	<i>Blepharodon hirsutum</i> Goyder		Caatinga
Apocynaceae	<i>Cynanchum morrenioides</i> Goyder		Cerrado/Caatinga
Apocynaceae	<i>Ditassa arianae</i> Fontella		Mata Atlântica
Apocynaceae	<i>Metastelma harleyi</i> Fontella		Cerrado
Arecaceae	<i>Attalea barreirensis</i> Glassman	Catolé	Cerrado
Arecaceae	<i>Euterpe edulis</i> Mart.	Jussara, palmito	Mata Atlântica
Bignoniaceae	<i>Tabebuia selachidentata</i> A. H. Gentry		Caatinga
Bromeliaceae	<i>Aechmea cariocae</i> L. B. Sm.		Caatinga/Mata Atlântica
Bromeliaceae	<i>Canistrum fosterianum</i> L. B. Sm.		Mata Atlântica
Bromeliaceae	<i>Hohenbergia castellanosi</i> L. B. Sm. & R. W. Read		Mata Atlântica
Bromeliaceae	<i>Hohenbergia correia-araujo</i> E. Pereira & Moutinho		Mata Atlântica
Bromeliaceae	<i>Hohenbergia littoralis</i> L. B. Sm.		Mata Atlântica
Bromeliaceae	<i>Orthophytum amoenum</i> (Ule) L. B. Sm.		Caatinga
Bromeliaceae	<i>Portea grandiflora</i> Philcox		Mata Atlântica
Bromeliaceae	<i>Portea kermesina</i> K. Kock		Mata Atlântica
Burseraceae	<i>Trattinnickia mensalis</i> Daly	Amescla-tapina, amescla	Mata Atlântica
Cactaceae	<i>Espositoopsis dybowski</i> (Rol.-Goss.) Buxb.		Caatinga
Cactaceae	<i>Facheiroa cephalomelana ssp estevesii</i> (P. J. Braun) N. P. Taylor & Zappi		Caatinga
Cactaceae	<i>Melocactus azureus</i> Buining & Brederoo		Caatinga
Cactaceae	<i>Melocactus deinacanthus</i> Buining & Brederoo		Caatinga
Cactaceae	<i>Melocactus glaucescens</i> Buining & Brederoo		Caatinga
Cactaceae	<i>Melocactus pachyacanthus</i> Buining & Brederoo		Caatinga
Cactaceae	<i>Melocactus violaceus ssp.ritteri</i> N. P. Taylor		Mata Atlântica
Cactaceae	<i>Micranthocereus polyanthus</i> (Werderm.) Backeb.		Caatinga
Cactaceae	<i>Micranthocereus streckeri</i> Van Heek & Van Criekinge		Caatinga
Chrysobalanaceae	<i>Hirtella insignis</i> Brigueet. ex Prance		Mata Atlântica
Chrysobalanaceae	<i>Hirtella parviunguis</i> Prance		Mata Atlântica
Chrysobalanaceae	<i>Hirtella santosii</i> Prance		Mata Atlântica
Combretaceae	<i>Buchenavia pabstii</i> Marquete & Valente		Mata Atlântica
Costaceae	<i>Costus cuspidatus</i> (Nees & Mart.) P. J. M. Maas		Mata Atlântica
Cyperaceae	<i>Bulbostylis distichoides</i> Lye		Cerrado
Cyperaceae	<i>Rhynchospora warmingii</i> Boeck.		Caatinga
Eriocaulaceae	<i>Syngonanthus bahiensis</i> Moldenke		Caatinga
Eriocaulaceae	<i>Syngonanthus harleyii</i> Moldenke		Caatinga
Eriocaulaceae	<i>Syngonanthus mucugensis</i> Giul.	Sempre-viva-de-mucugê	Caatinga
Erythroxylaceae	<i>Erythroxylum compressum</i> Peyr.		Mata Atlântica
Erythroxylaceae	<i>Erythroxylum distortum</i> Mart.		Caatinga/Mata Atlântica
Erythroxylaceae	<i>Erythroxylum lealcostae</i> Plowman		Mata Atlântica
Erythroxylaceae	<i>Erythroxylum mattossilvae</i> Plowman		Mata Atlântica
Erythroxylaceae	<i>Erythroxylum membranaceum</i> Plowman		Mata Atlântica
Fabaceae	<i>Caesalpinia echinata</i> Lam.		Mata Atlântica
Fabaceae	<i>Dalbergia nigra</i> (Vell.) Allemão ex Benth.	Jacarandá-da-bahia, jacarandá-cabiúna	Mata Atlântica

1.4.12 Espécies da flora ameaçadas de extinção – Bahia (cartograma 1.4.11)

(conclusão)

Família	Espécie/ Autor	Nome popular	Bioma
Fabaceae	<i>Melanoxylon brauna</i> Schott	Braúna, graúna, mariapreta, rabo-de macaco	Mata Atlântica
Lamiaceae	<i>Hyptis carvalhoi</i> Harley		Caatinga
Lamiaceae	<i>Hyptis pinheiroi</i> Harley		Caatinga
Lauraceae	<i>Ocotea langsдорffii</i> (Meisn.) Mez		Cerrado
Lycopodiaceae	<i>Huperzia rubra</i> (Cham. & Schlecht.) Trevis.		Cerrado
Malpighiaceae	<i>Aspicarpa harleyi</i> W. R. Anderson		Cerrado
Melastomataceae	<i>Cambessedesia hermogenesii</i> A. B. Martins		Cerrado
Melastomataceae	<i>Marcetia oxycoccoides</i> Wurdack & A. B. Martins		Cerrado
Monimiaceae	<i>Macrotorus utriculatus</i> (Mart. ex Tul.) Perkins		Mata Atlântica
Moraceae	<i>Dorstenia elata</i> Hook	Caiapiá-grande	Mata Atlântica
Myrtaceae	<i>Calyptanthes restingae</i> Sobral		Mata Atlântica
Myrtaceae	<i>Eugenia itacarensis</i> Mattos		Mata Atlântica
Myrtaceae	<i>Plinia callosa</i> Sobral		Mata Atlântica
Myrtaceae	<i>Plinia rara</i> Sobral		Mata Atlântica
Orchidaceae	<i>Cattleya granulosa</i> Lindl.		Mata Atlântica
Orchidaceae	<i>Cattleya schilleriana</i> Rchb. f.		Mata Atlântica
Orchidaceae	<i>Cattleya tenuis</i> M. A. Campacci & P. L. Vedovello		Caatinga
Orchidaceae	<i>Cattleya warneri</i> T. Moore		Mata Atlântica
Orchidaceae	<i>Phragmipedium lindleyanum</i> (R. H. Schomb. ex Lindl.) Rolfe	Sapatinho	Caatinga/Mata Atlântica
Orchidaceae	<i>Sophronitis tenebrosa</i> (Rolfe) van den Berg & M. W. Chase		Mata Atlântica
Orchidaceae	<i>Sophronitis xanthina</i> (Lindl.) van den Berg & M. W. Chase		Mata Atlântica
Orchidaceae	<i>Thelyschista ghillany</i> (Pabst) Garay		Caatinga
Phytolaccaceae	<i>Microtea bahiensis</i> Marchior. & J. C. Siqueira		Mata Atlântica
Picramniaceae	<i>Picramnia coccinea</i> W. W. Thomas		Mata Atlântica
Poaceae	<i>Anomochloa marantoidea</i> Brongn.		Mata Atlântica
Poaceae	<i>Olyra latispicula</i> Soderstr. & Zuloaga		Mata Atlântica
Poaceae	<i>Raddia angustifolia</i> Soderstr. & Zuloaga		Mata Atlântica
Pteridaceae	<i>Adiantum diphyllum</i> (Fée) Maxon		Mata Atlântica
Rubiaceae	<i>Faramea bahiensis</i> Müll. Arg.		Mata Atlântica
Rubiaceae	<i>Faramea coerulea</i> (Nees & Mart.) DC.		Mata Atlântica
Rubiaceae	<i>Melanopsidium nigrum</i> Colla		Mata Atlântica
Rubiaceae	<i>Mitracarpus rigidifolius</i> Standl.		Cerrado
Rutaceae	<i>Almeidea coerulea</i> (Nees & Mart.) A. St.-Hil.		Mata Atlântica
Rutaceae	<i>Metrodorea maracasana</i> Kaastra		Mata Atlântica
Rutaceae	<i>Pilocarpus trachylophus</i> Holmes	Jaborandi-do-ceará, arrudado-mato	Cerrado
Santalaceae	<i>Acanthosyris pauloalvimii</i> G. M. Barroso	Mata-cacau	Mata Atlântica
Sapotaceae	<i>Pouteria psammophila</i> var. <i>xestophylla</i> (Miq.) Baehni		Mata Atlântica
Solanaceae	<i>Solanum bahianum</i> S. Knapp		Mata Atlântica
Theophrastaceae	<i>Jacquinia brasiliensis</i> Mez	Barbasco, pimenteira, tingui	Mata Atlântica
Verbenaceae	<i>Lippia bromleyana</i> Moldenke		Caatinga
Violaceae	<i>Hybanthus albus</i> (A.St.-Hil.) Baill		Caatinga
Xyridaceae	<i>Xyris almae</i> Kral & Wand.		Caatinga
Xyridaceae	<i>Xyris morii</i> Kral & L. B. Sm.		Caatinga
Xyridaceae	<i>Xyris phaeocephala</i> Kral & Wand.		Cerrado
Xyridaceae	<i>Xyris retrorsifimbriata</i> Kral & L. B. Sm.		Cerrado

Fonte: MMA – Instrução Normativa nº 6, de 23 de setembro de 2008.

1.4.13 Espécies da fauna ameaçadas de extinção – Bahia

(continua)

Grupo	Familia	Espécie/autor/data	Nome popular	Categoria de ameaça
Aves	Anatidae	Mergus octosetaceus Vieillot, 1817	Pato-mergulhão	Criticamente em perigo
	Trochilidae	Glaucis dohrnii (Bourcier & Mulsant, 1852)	Balança-rabo-canela	Em perigo
		Phaethornis margaretae Ruschi, 1972	Besourão-de-bico-grande	Em perigo
		Popelaria langsdorffi langsdorffi (Temminck, 1821)	Rabo-de-espinho	Vulnerável
		Thalurania watertonii (Bourcier, 1847)	Beija-flor-das-costas-violetas	Vulnerável
	Laridae	Thalasseus maximus (Boddaert, 1783)	Trinta-réis-real	Vulnerável
	Columbidae	Claravis godefrida (Temminck, 1811)	Pararu	Criticamente em perigo
	Picidae	Celeus torquatus tinnunculus (Wagler, 1829)	Pica-pau-de-coleira-do-sudeste	Vulnerável
	Acciptridae	Harpyhaliaetus coronatus Vieillot, 1817	Águia-cinzenta	Vulnerável
		Leucopternis lacernulata (Temminck, 1827)	Gavião-pombo-pequeno	Vulnerável
	Cracidae	Crax blumenbachii Spix, 1825	Mutum-do-sudeste	Em perigo
		Penelope jacucaca Spix, 1825	Jacucaca	Vulnerável
		Pipile jacutinga Spix, 1825	Jacutinga	Em perigo
	Conopophagidae	Conopophaga lineata cearae (Cory, 1916)	Cuspidor-do-nordeste	Vulnerável
	Cotingidae	Carpornis melanocephalus (Wied, 1820)	Sabiá-pimenta, cochó	Vulnerável
		Cotinga maculata Statius Muller, 1776	Crejoá, cotinga-crejoá	Em perigo
		Procnias averano averano (Hermann, 1783)	Araponga-de-barbela	Vulnerável
		Xipholena atropurpurea (Wied, 1820)	Anambé-de-asa-branca	Em perigo
	Dendrocolaptidae	Lepidocolaptes wagleri (Spix, 1824)	Arapaçu-escamado-de-Wagler	Vulnerável
		Xiphocolaptes falcistrotris (Spix, 1824)	Arapaçu-do-nordeste	Vulnerável
	Emberizidae	Oryzoborus maximiliani (Temminck, 1820)	Bicudo	Criticamente em perigo
		Sporophila falcistrotris (Temminck, 1820)	Cigarra-verdadeira	Vulnerável
		Sporophila palustris (Barrows, 1883)	Caboclinho-de-papo-branco	Em perigo
	Formicariidae	Grallaria varia intercedens Berlepsch & Leverkühn, 1890	Tovacuçu-malhado	Vulnerável
	Fringillidae	Carduelis yarrellii Audubon, 1839	Pintassilgo-baiano	Vulnerável
	Furnariidae	Acrobatornis fonsecai Pacheco, Whitney & Gonzaga, 1996	Acrobata	Vulnerável
		Geobates poecilopterus (Wied, 1830)	Andarilho	Vulnerável
		Sclerurus caudacutus umbretta (Lichtenstein, 1823)	Vira-folha-pardo-do-sudeste	Em perigo
		Sclerurus scansor cearensis Snethlage, 1924	Vira-folhas-cearense	Vulnerável
		Synallaxis cinerea Wied, 1831	João-baiano	Vulnerável
		Thripophaga macroura (Wied, 1821)	Rabo-amarelo	Vulnerável
	Muscicapidae	Cichlopsis leucogenys leucogenys Cabanis, 1851	Sabiá-castanho	Em perigo
	Rhinocryptidae	Merulaxis stresemanni Sick, 1960	Entufado-baiano	Criticamente em perigo
	Thamnophilidae	Herpsilochmus pectoralis Sclater, 1857	Chorozinho-de-papo-preto	Vulnerável
		Herpsilochmus pileatus (Lichtenstein, 1823)	Chorozinho-da-bahia	Vulnerável
		Myrmeciza ruficauda (Wied, 1831)	Formigueiro-de-cauda-ruiva	Em perigo
		Myrmotherula minor Salvadori, 1864	Choquinha-pequena	Vulnerável
		Myrmotherula urosticta Sclater, 1857	Choquinha-de-rabo-cintado	Vulnerável
		Pyriglena atra (Swainson, 1825)	Papa-taoca-da-bahia	Em perigo
		Rhopornis ardesiaca (Wied, 1831)	Gravatazeiro	Em perigo
	Tyrannidae	Culicivora caudacuta (Vieillot, 1818)	Maria-do-campo	Vulnerável
		Phylloscartes beckeri Gonzaga & Pacheco, 1995	Borboletinha-baiano	Em perigo

1.4.13 Espécies da fauna ameaçadas de extinção – Bahia

(continuação)

Grupo	Família	Espécie/autor/data	Nome popular	Categoria de ameaça	
	Phaethontidae	<i>Phaethon aethereus</i> Linnaeus, 1758	Rabo-de-palha	Vulnerável	
		<i>Phaethon lepturus</i> Daudin, 1802	Rabo-de-palha-de-bico-laranja	Vulnerável	
	Procellariidae	<i>Procellaria aequinoctialis</i> Linnaeus, 1758	Pardela-preta, pretinha	Vulnerável	
		<i>Procellaria conspicillata</i> Gould, 1844	Pardela-de-óculos	Em perigo	
	Psittacidae	<i>Amazona rhodocorytha</i> (Salvadori, 1890)	Chauá	Em perigo	
		<i>Amazona vinacea</i> (Kuhl, 1820)	Papagaio-de-peito-roxo	Vulnerável	
		<i>Anodorhynchus hyacinthinus</i> (Latham, 1790)	Arara-azul-grande	Vulnerável	
		<i>Anodorhynchus leari</i> Bonaparte, 1856	Arara-azul-de-lear	Criticamente em perigo	
		<i>Cyanopsitta spixii</i> (Wagler, 1832)	Ararinha-azul	Extinta na natureza	
		<i>Pyrrhura cruentata</i> (Wied, 1820)	Fura-mato	Vulnerável	
			<i>Pyrrhura leucotis</i> (Kuhl, 1820)	Tiriba-de-orelha-branca	Vulnerável
			<i>Touit melanonota</i> (Wied, 1820)	Apuim-de-cauda-vermelha	Vulnerável
			<i>Crypturellus noctivagus noctivagus</i> (Wied, 1820)	Jaó	Vulnerável
	Invertebrados Terrestres	Charinidae	<i>Charinus troglobius</i> Baptista & Giupponi, 2003	Aranha-chicote	Criticamente em perigo
Corinnidae		<i>landuba caxixe</i> Bonaldo, 1997	Aranha	Vulnerável	
		<i>landuba patua</i> Bonaldo, 1997	Aranha	Vulnerável	
		<i>landuba paubrasil</i> Bonaldo, 1997	Aranha	Vulnerável	
		<i>landuba vatapa</i> Bonaldo, 1997	Aranha	Vulnerável	
Ctenidae		<i>Phoneutria bahiensis</i> Simó & Brescovit, 2001	Aranha-armadeira	Vulnerável	
Gonyleptidae		<i>Giupponia chagasi</i> Pérez & Kury, 2002	Opilião	Criticamente em perigo	
Bulimulidae		<i>Tomigerus (Biotocus) turbinatus</i> Pfeiffer, 1845	Caracol	Vulnerável	
Insetos		Carabidae	<i>Coarazuphium cessaima</i> Vanin & Godoy, 1998	Besouro	Vulnerável
			<i>Coarazuphium tessai</i> (Godoy & Vanin, 1990)	Besouro	Vulnerável
	Cerambycidae	<i>Hypocephalus armatus</i> Desmarest, 1832	Carocha, iaiá-de-cintura	Vulnerável	
	Dynastidae	<i>Dynastes hercules paschoali</i> Grossi & Arnaud, 1991	Besouro	Vulnerável	
		<i>Megasoma gyas gyas</i> (Herbst, 1785)	Besouro-de-chifre	Vulnerável	
		<i>Megasoma gyas rumbucheri</i> Fischer, 1968	Besouro-de-chifre	Vulnerável	
	Formicidae	<i>Dinoponera lucida</i> Emery, 1901	Formiga	Vulnerável	
		<i>Simopelta minima</i> (Brandão, 1989)	Formiga	Extinta	
	Nymphalidae	<i>Eresia erysice erysice</i> (Geyer, 1832)	Borboleta	Criticamente em perigo	
		<i>Heliconius nattereri</i> C. Felder & R. Felder, 1865	Borboleta	Vulnerável	
		<i>Melinaea mnasias thera</i> C. Felder & R. Felder, 1865	Borboleta	Criticamente em perigo	
		<i>Napeogenes cyrianassa xanthone</i> Bates, 1862	Borboleta	Vulnerável	
	Papilionidae	<i>Heraclides himeros baia</i> (Rothschild & Jordan, 1906)	Borboleta	Criticamente em perigo	
	Pieridae	<i>Moschoneura methymna</i> (Godart, 1819)	Borboleta	Vulnerável	
		<i>Perrhybris flava</i> Oberthür, 1896	Borboleta	Criticamente em perigo	
	Pyralidae	<i>Parapoynx restingalis</i> Da Silva & Nessimian, 1990	Mariposa	Vulnerável	
	Invertebrados Aquáticos	Ceriantharidae	<i>Cerianthomorpha brasiliensis</i> Carlgreen, 1931	–	Em perigo
<i>Cerianthus brasiliensis</i> Melo-Leitão, 1919			–	Em perigo	

1.4.13 Espécies da fauna ameaçadas de extinção – Bahia

(continuação)

Grupo	Familia	Espécie/autor/data	Nome popular	Categoria de ameaça
	Asteriidae	<i>Coscinasterias tenuispina</i> (Lamarck, 1816)	Estrela-do-mar	Vulnerável
	Astropectinidae	<i>Astropecten cingulatus</i> Sladen, 1889	Estrela-do-mar	Vulnerável
		<i>Astropecten marginatus</i> Gray, 1840	Estrela-do-mar	Vulnerável
	Luidiidae	<i>Luidia clathrata</i> (Say, 1825)	Estrela-do-mar	Vulnerável
		<i>Luidia ludwigi scotti</i> Bell, 1917	Estrela-do-mar	Vulnerável
		<i>Luidia senegalensis</i> (Lamarck, 1816)	Estrela-do-mar	Vulnerável
	Echinasteridae	<i>Echinaster</i> (Othilia) <i>echinophorus</i> (Lamarck, 1816)	Estrela-do-mar	Vulnerável
		<i>Echinaster</i> (Othilia) <i>guyanensis</i> Clark, 1987	Estrela-do-mar	Vulnerável
	Asterinidae	<i>Narcissia trigonaria</i> Sladen, 1889	Estrela-do-mar	Vulnerável
		<i>Oreaster reticulatus</i> (Linnaeus, 1758)	Estrela-do-mar	Em perigo
	Hyriidae	<i>Diplodon rotundus</i> Wagner, 1827	Concha disco	Em perigo
	Mycetopodidae	<i>Anodontites soleniformes</i> Orbigny, 1835	Marisco-de-água-doce	Vulnerável
		<i>Anodontites trapesialis</i> Lamarck, 1819	Prato, saboneteira	Vulnerável
		<i>Fossula fossiculifera</i> Orbigny, 1835	Fóssula	Em perigo
		<i>Mycetopoda siliquosa</i> Spix, 1827	Faquinha-truncada	Vulnerável
	Cidaridae	<i>Eucidaris tribuloides</i> (Lamarck, 1816)	Ouriço-satélite	Vulnerável
	Stichopodidae	<i>Isostichopus badionotus</i> (Selenka, 1867)	Pepino-do-mar, holotúria	Vulnerável
	Atyidae	<i>Atya scabra</i> (Leach, 1815)	Coruca	Vulnerável
	Palaemonidae	<i>Macrobrachium carcinus</i> (Linnaeus, 1758)	Pitú, lagosta-de-água-doce, lagosta-de-São-Fidelis	Vulnerável
	Porcellanidae	<i>Minyocerus angustus</i> (Dana, 1852)	...	Vulnerável
	Amphinomidae	<i>Eurythoe complanata</i> (Pallas, 1766)	Verme-de-fogo	Em perigo
Mamíferos	Canidae	<i>Chrysocyon brachyurus</i> (Illiger, 1815)	Lobo-guará	Vulnerável
		<i>Speothos venaticus</i> (Lund, 1842)	Cachorro-vinagre	Vulnerável
	Felidae	<i>Leopardus pardalis mitis</i> (Cuvier, 1820)	Jagatirica	Vulnerável
		<i>Leopardus tigrinus</i> (Schreber, 1775)	Gato-do-mato	Vulnerável
		<i>Leopardus wiedii</i> (Schinz, 1821)	Gato-maracajá	Vulnerável
		<i>Oncifelis colocolo</i> (Molina, 1810)	Gato-palheiro	Vulnerável
		<i>Panthera onca</i> (Linnaeus, 1758)	Onça-pintada	Vulnerável
		<i>Puma concolor greeni</i> (Nelson & Goldman, 1929)	Suçuarana, onça-parda	Vulnerável
	Balaenidae	<i>Eubalaena australis</i> (Desmoulins, 1822)	Baleia-franca-do-sul	Em perigo
	Balaenopteridae	<i>Megaptera novaeangliae</i> (Borowski, 1781)	Baleia-jubarte	Vulnerável
	Physeteridae	<i>Physeter macrocephalus</i> (Linnaeus, 1758)	Cachalote	Vulnerável
	Atelidae	<i>Alouatta guariba guariba</i> (Humboldt, 1812)	Bugio, barbado	Criticamente em perigo
		<i>Brachyteles hypoxanthus</i> (Kuhl, 1820)	Muriqui	Criticamente em perigo
	Callitrichidae	<i>Leontopithecus chrysomelas</i> (Kuhl, 1820)	Mico-leão-de-cara-dourada	Em perigo
	Cebidae	<i>Cebus robustus</i> (Kuhl, 1820)	Macaco-prego	Vulnerável
		<i>Cebus xanthosternos</i> Wied-Neuwied, 1826	Macaco-prego-de-peito-amarelo	Criticamente em perigo
	Pitheciidae	<i>Callicebus barbarabrownae</i> Hershkovitz, 1990	Guigó	Criticamente em perigo
		<i>Callicebus melanochir</i> Wied-Neuwied, 1820	Sauá	Vulnerável
	Echimyidae	<i>Callistomys pictus</i> (Pictet, 1841)	Rato-do-cacau	Vulnerável
		<i>Phyllomys unicolor</i> (Wagner, 1842)	Rato-da-árvore	Criticamente em perigo
	Erethizontidae	<i>Chaetomys subspinosus</i> (Olfers, 1818)	Ouriço-preto	Vulnerável
	Bradypodidae	<i>Bradypus torquatus</i> Illiger, 1811	Preguiça-de-coleira	Vulnerável
	Dasypodidae	<i>Priodontes maximus</i> (Kerr, 1792)	Tatu-canastra	Vulnerável
		<i>Tolypeutes tricinctus</i> (Linnaeus, 1758)	Tatu-bola	Vulnerável

1.4.13 Espécies da fauna ameaçadas de extinção – Bahia

(conclusão)

Grupo	Familia	Espécie/autor/data	Nome popular	Categoria de ameaça
	Myrmecophagidae	<i>Myrmecophaga tridactyla</i> Linnaeus, 1758	Tamanduá-bandeira	Vulnerável
Peixes	Carcharhinidae	<i>Carcharhinus longimanus</i> (Poey, 1861)	Tubarão-estrangeiro; Tubarão-galha-branca-oceânico	Vulnerável
		<i>Negaprion brevirostris</i> (Poey, 1868)	...	Vulnerável
	Ginglymostomatidae	<i>Ginglymostoma cirratum</i> (Bonnaterre, 1788)	Cação-lixia, tubarão-lixia, lambaru	Vulnerável
	Rhincodontidae	<i>Rhincodon typus</i> (Smith, 1828)	Tubarão-baleia	Vulnerável
	Pristidae	<i>Pristis pectinata</i> Latham, 1794	Peixe-serra	Em perigo
	Characidae	<i>Brycon vermelha</i> Lima & Castro, 2000	Vermelha	Vulnerável
		<i>Lignobrycon myersi</i> (Miranda-Ribeiro, 1956)	Piaba-faca	Vulnerável
		<i>Mimagoniates sylvicola</i> Menezes & Weitzman, 1990	–	Vulnerável
		<i>Nematocharax venustus</i> Weitzman, Menezes & Britski, 1986	–	Vulnerável
		<i>Rachoviscus graciliceps</i> Weitzman & Cruz, 1980	–	Em perigo
	Poeciliidae	<i>Phalloptychus eigenmanni</i> Henn, 1916	Barrigudinho	Criticamente em perigo
	Rivulidae	<i>Leptolebias leitaoi</i> (Cruz & Peixoto, 1991)	–	Criticamente em perigo
		<i>Simpsonichthys bokermanni</i> (Carvalho & Cruz, 1987)	–	Vulnerável
		<i>Simpsonichthys fulminantis</i> (Costa & Brasil, 1993)	–	Vulnerável
		<i>Simpsonichthys ghisolfi</i> Costa, Cyrino & Nielsen, 1996	–	Vulnerável
		<i>Simpsonichthys myersi</i> (Carvalho, 1971)	–	Em perigo
		<i>Simpsonichthys perpendicularis</i> Costa, Nielsen e de Luca, 2001	–	Vulnerável
		<i>Simpsonichthys rosaceus</i> Costa, Nielsen & de Luca, 2001	–	Vulnerável
	Gobiidae	<i>Elacatinus figaro</i> Sazima, Moura & Rosa, 1997	Neon	Vulnerável
	Grammatidae	<i>Gramma brasiliensis</i> Sazima, Gasparini & Moura, 1998	Grana	Vulnerável
Lutjanidae	<i>Lutjanus analis</i> (Cuvier in Cuvier & Valenciennes, 1828)	Caranha, cioba, vermelho, vermelho-cioba	Vulnerável	
Scaridae	<i>Scarus guacamaia</i> Cuvier, 1829	...	Vulnerável	
Serranidae	<i>Mycteroperca tigris</i> (Valenciennes, 1833)	...	Vulnerável	
Doradidae	<i>Kalyptodoras bahiensis</i> Higuchi, Britski & Garavello, 1990	Peracuca	Em perigo	
Pimelodidae	<i>Conorhynchos conirostris</i> (Valenciennes in Cuvier & Valenciennes 1840)	Pirá, pirá-tamanduá	Vulnerável	
Répteis	Teiidae	<i>Cnemidophorus abaetensis</i> Dias, Rocha & Vrcibradic, 2002	Lagartixa-de-abaeté	Vulnerável
		<i>Cnemidophorus natio</i> Rocha, Bergallo & Peccinini Seale, 1997	Lagartinho-de-linhares	Vulnerável
	Viperidae	<i>Bothrops pirajai</i> Amaral, 1923	Jararaca	Em perigo
	Cheloniidae	<i>Caretta caretta</i> Linnaeus, 1758	Cabeçuda, tartaruga-meio-pente	Vulnerável
		<i>Chelonia mydas</i> Linnaeus, 1758	Tartaruga-verde, aruanã	Vulnerável
		<i>Eretmochelys imbricata</i> Linnaeus, 1766	Tartaruga-de-pente	Em perigo
		<i>Lepidochelys olivacea</i> Eschscholtz, 1829	Tartaruga-oliva	Em perigo
	Dermochelyidae	<i>Dermochelys coriacea</i> Linnaeus, 1766	Tartaruga-de-couro	Criticamente em perigo

Fonte: MMA – Instrução Normativa nº 3, de 27 de maio de 2003; Instrução Normativa nº 5, de 21 de maio de 2004; Instrução Normativa nº 52, de 8 de novembro de 2005.

Nota: Categorias de ameaça segundo a Lista Vermelha da União Internacional para a Conservação da Natureza e dos Recursos Naturais-IUCN.

1.5 Áreas Especiais

Cartograma Nº. 1.5.1
POVOS INDÍGENAS

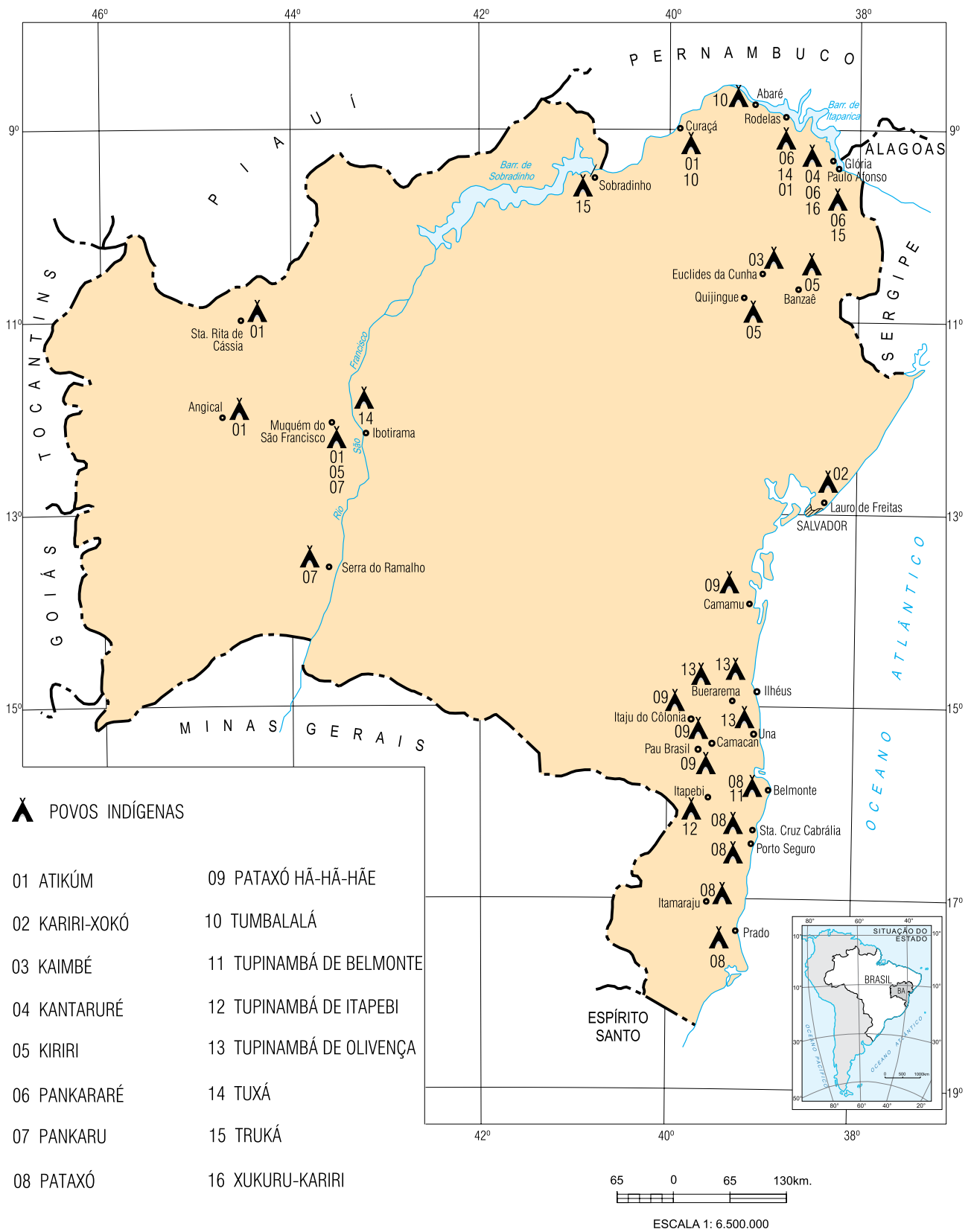

1.5.1 Povos indígenas – Bahia (cartograma 1.5.1)

(continua)

Povo indígena	Terra indígena e aldeias	Município	Situação jurídica	Área (ha)	População
Atikúm	Terra Indígena Atikúm de Angical	Angical	Dominial/Famílias assentadas pelo INCRA	...	59
	Terra Indígena Atikúm de Santa Rita de Cássia	Santa Rita de Cássia	Dominial/Famílias assentadas pelo INCRA	...	34
	Aldeia Passagem	Muquém do São Francisco		...	21
	Terra Indígena Fazenda Altamira	Curaçá	Ocupada, com processo para aquisição	700	...
	Aldeia Rodelas	Rodelas			108
Cariri-Xocó	Terra Indígena Aldeia Thá-Fene	Lauro de Freitas	Dominial (de associação indígena), adquirida (doada)	2,8	...
Kaimbé	Terra Indígena Massacará	Euclides da Cunha	Tradicional, regularizada (homologada/registrada)	8.020	579
	Aldeia Baixa da Ovelha			...	22
	Aldeia Icó			...	35
	Aldeia Icó-Outra Banda			...	15
	Aldeia Icó-Saco das Covas			...	4
	Aldeia Icó-Várzea			...	111
	Aldeia Ilha			...	69
	Aldeia Lagoa Seca			...	63
Kantaruré	Terra Indígena Kantaruré	Glória	Tradicional, regularizada (homologada)	1.695	...
	Aldeia Baixa das Pedras			...	138
	Aldeia Batida			...	197
Kiriri	Terra Indígena Kiriri	Banzaê/ Quijingue	Tradicional, regularizada (homologada e registrada)	12.300	...
	Aldeia Araçá	Banzaê		...	314
	Aldeia Baixa do Juá			...	114
	Aldeia Cajazeira			...	233
	Aldeia Marcação			...	435
	Aldeia Mirandela			...	384
	Aldeia Pau Ferro			...	193
	Aldeia Segredo			...	155
	Aldeia Gado Velhaco			...	32
	Aldeia Lagoa Grande			...	73
	Aldeia Baixa da Cangalha	Banzaê/ Quijingue		...	115
	Terra Indígena Barra (Fazenda Passagem)	Muquém do São Francisco	Dominial, adquirida, regularizada (homologada)	62	...
	Aldeia Itaim			...	136
Pankararé	Terra Indígena Pankararé e Brejo do Burgo	Glória/Paulo Afonso/Rodelas	Tradicional, regularizada (homologada/ registrada)	47.522	884
	Aldeia Brejinho		
	Aldeia Poço		
	Aldeia Ponta d' Água		
	Terra Indígena Cerquinha		Sem providência	...	188
	Aldeia Chico	Rodelas		...	66
	Aldeia Serrota	Paulo Afonso		...	153

1.5.1 Povos indígenas – Bahia (cartograma 1.5.1)

(continuação)

Povo indígena	Terra indígena e aldeias	Município	Situação jurídica	Área (ha)	População
Pankaru	Terra Indígena Vargem Alegre	Serra do Ramalho	Reservada, regularizada (homologada/registrada)	981	68
	Aldeia Itaim	Muquém do São Francisco			...
	Aldeia Passagem				...
Pataxó	Terra Indígena Barra Velha do Monte Pascoal	Itamaraju/Porto Seguro/Prado Sub-Júdice	Tradicional, em regularização, identificada, parcialmente	75.000	732
	Aldeia Aldeia Nova	Itamaraju			112
	Aldeia Pé do Monte				145
	Aldeia Trevo do Parque			...	189
	Aldeia Barra Velha	Porto Seguro		8.627	1.766
	Aldeia Meio da Mata			...	205
	Aldeia Boca da Mata			...	913
	Aldeia Guaxuma			...	200
	Terra Indígena Águas Belas	Prado	Regularizada	1.189	216
	Aldeia Craveiro			...	112
	Aldeia Corumbauzinho			2.000	272
	Aldeia Alegria Nova			...	71
	Aldeia Barra do Cahy			...	181
	Aldeia Córrego do Ouro				107
	Aldeia Tauá				219
	Aldeia Tibá				222
	Aldeia Pequi		
	Terra Indígena Aldeia Velha	Porto Seguro	Tradicional, em regularização (em identificação), parcialmente Sub-Júdice	2.500	732
	Terra Indígena Imbiriba		Tradicional, regularizada (homologada)	398	363
	Terra Indígena Coroa Vermelha	Porto Seguro/Santa Cruz Cabralia	Tradicional, regularizada (homologada), em revisão, parcialmente Sub-Júdice, com arrendamentos.	1.492	4.723
Terra Indígena Mata Medonha	Santa Cruz Cabralia	Tradicional, regularizada (homologada/registrada), em revisão	550	164	
Pataxó Hã-Hã-Hãe	Terra Indígena Caramuru-Paraguaçu	Camacan/Itaju do Colônia/Pau Brasil	Tradicional, a regularizar, reservada, Sub-Júdice	54.105	44
	Aldeia Caramuru-Mundo Novo	Pau Brasil		...	111
	Aldeia Água Vermelha			...	819
	Aldeia Caramuru			...	1.925
	Aldeia Baheté	Itaju do Colônia		...	162
	Aldeia Panelão	Camacan		...	181
	Terra Indígena Nova Vida (Fazenda Bahiana)	Camamu	Dominial, adquirida	308	86
Tumbalalá	Terra Indígena Tumbalalá	Abaré/Curaçá	Tradicional, em regularização, identificada, parcialmente Sub-Júdice	44.978	1.152
	Aldeia N.S.Conceição do Pambú-A	Abaré		...	703
	Aldeia Barro Vermelho		
	Aldeia Altamira	Curaçá		...	64
	Aldeia Cajueiro		

1.5.1 Povos indígenas – Bahia (cartograma 1.5.1)

(conclusão)

Povo indígena	Terra indígena e aldeias	Município	Situação jurídica	Área (ha)	População
	Aldeia Missão Velha			...	405
	Aldeia N. S. Conceição do Pambú-C		
	Aldeia Porto da Vila		
	Aldeia Salgado		
	Aldeia São Miguel		
Tupinambá de Belmonte	Terra Indígena Tupinambá de Belmonte				
	(Aldeia Patiburi)	Belmonte	Tradicional, sem providência (a identificar), parcialmente Sub-Júdice	...	89
Tupinambá de Itapebi	Terra Indígena Tupinambá de Itapebi	Itapebi	Tradicional, sem providência (a identificar), parcialmente Sub-Júdice
Tupinambá de Olivença	Terra Indígena Tupinambá de Olivença	Buerarema/ Ilhéus/Una	Tradicional, em regulação, identificada, parcialmente Sub-Júdice	47.376	4.229
	Aldeia Serra das Trepes	Buerarema/ Ilhéus		...	172
	Aldeia Serra do Padeiro				331
	Aldeia Serra do Ronca		
	Aldeia Serra do Serrote			...	91
	Aldeia Serra Negra			...	113
	Aldeia Acuípe de Baixo	Ilhéus/Una		...	544
	Aldeia Acuípe de Cima			...	67
	Aldeia Acuípe do Meio			...	199
	Aldeia Águas de Olivença	Ilhéus		...	94
	Aldeia Campo de São Pedro			...	86
	Aldeia Curupitanga			...	86
	Aldeia Cururupe		
	Aldeia Gravatá			...	71
	Aldeia Mamão		
	Aldeia Olivença			...	3.826
	Aldeia Pixixica			...	16
	Aldeia Santana			...	275
	Aldeia Santaninha			...	113
	Aldeia Sapucaieira			...	567
	Aldeia Maruim	Una	
	Aldeia Maruinzinho		
Tuxá	Terra Indígena Ibotirama	Ibotirama	Reservada, regularizada (homologada), adquirida	2.019	258
	Aldeia Morrinhos			...	404
	Terra Indígena Rodelas	Rodelas	A reservar (reassentamento)	7.000	844
Truká	Terra Indígena Aldeia Tupã	Paulo Afonso	Sem providência (pleito para aquisição de área a definir)	...	26
	Terra Indígena Truká de Sobradinho (Serra da Batateira)	Sobradinho	Ocupada, sem providência (pleito para aquisição)	150	83
Xukuru-Kariri	Terra Indígena Xukurú-Kariri da Quixaba	Glória	Dominial, adquirida	39	53

Fontes: ANAI-BA, Funasa/DSEI, 2009.

1.5.2 Unidades de conservação – Bahia (cartograma 1.5.2)

(continua)

Unidade de conservação	Ano de criação	Área (ha)	Administração	Município
I - Unidades de Proteção Integral				
Estação Ecológica Serra Geral do Tocantins ⁽¹⁾	2001	715.448,34	Federal	Formosa do Rio Preto
Estação Ecológica Raso da Catarina	2001	210.564,52	Federal	Jeremoabo, Paulo Afonso e Rodelas
Estação Ecológica do Rio Preto	2005	4.536,00	Estadual	Formosa do Rio Preto e Santa Rita de Cássia
Estação Ecológica Estadual de Wenceslau Guimarães	1997	2.418,00	Estadual	Wenceslau Guimarães
Estação Ecológica da Ilha do Medo	1991	1,00	Municipal	Itaparica
Reserva Biológica de Una	1980	18.500,00	Federal	Una
Reserva Biológica de Maracás	...	10,00	Municipal	Maracás
Parque Nacional das Nascentes do Rio Parnaíba ⁽¹⁾	2002	729.813,55	Federal	Formosa do Rio Preto
Parque Nacional Grande Sertão Veredas ⁽¹⁾	1989	231.000,00	Federal	Cocos
Parque Nacional da Chapada Diamantina	1985	152.575,34	Federal	Lençóis, Andaraí, Palmeiras, Mucugê e Ibicoara
Parque Nacional Marinho dos Abrolhos	1983	88.246,35	Federal	Caravelas
Parque Estadual Morro do Chapéu	1998	46.000,00	Estadual	Morro do Chapéu
Parque Nacional e Histórico do Monte Pascoal	1961	44.816,82	Federal	Porto Seguro
Parque Nacional do Descobrimento	1999	21.213,16	Federal	Prado
Parque Nacional do Pau Brasil	1999	11.590,68	Federal	Porto Seguro
Parque Estadual da Serra do Conduru	1997	9.275,00	Estadual	Itacaré, Uruçuca e Ilhéus
Parque Florestal e Reserva Ecológica Garcia D'Ávila	1975	7.000,00	Estadual	Mata de São João e Camaçari
Parque Estadual das Sete Passagens	2000	2.821,00	Estadual	Miguel Calmon
Parque Florestal e Reserva Ecológica da Ilha de Itaparica	1975	2.295,00	Estadual	Vera Cruz
Parque Municipal Marinho do Recife de Fora	1997	1.750,00	Municipal	Porto Seguro
Parque Histórico Metropolitano de Pirajá	1978	1.550,00	Municipal	Salvador
Parque Municipal das Lagoas e Dunas do Abaeté	1988	1.410,00	Estadual	Salvador
Parque Estadual de Canudos	1986	1.321,00	Estadual	Canudos
Parque Municipal Serra do Periperi	1999	1.300,00	Municipal	Vitória da Conquista
Parque Estadual Ilha dos Frades	1975	910,00	Municipal	Salvador
Parque Municipal das Dunas de Abrantes	1977	700,00	Municipal	Camaçari
Parque Metropolitano de Ipitanga I	1986	667,00	Estadual	Salvador e Simões Filho
Parque Municipal da Boa Esperança	1990	437,00	Municipal	Ilhéus
Parque Metropolitano de Pituaçu	1973	430,00	Estadual	Salvador
Parque Municipal São Bartolomeu	1978	75,00	Municipal	Salvador
Parque da Cidade Joventino Silva	1973	72,00	Municipal	Salvador
Parque Zoológico Getúlio Vargas	1959	18,00	Estadual	Salvador
Parque Histórico Castro Alves	1971	5,00	Estadual	Cabaceiras do Paraguaçu
Parque Municipal de Mucugê	1999	270,00	Municipal	Mucugê
Parque Zoológico da Matinha	...	24,00	Municipal	Itapetinga
Parque Municipal Natural da Serra das Almas	2002	...	Municipal	Rio de Contas
Parque Marinho de Coroa Alta	1998	5.000	Municipal	Santa Cruz Cabrália
Parque Ambiental do Vale Encantado	2007	...	Municipal	Salvador
Monumento Natural dos Canions do Subaé	2006	404,15	Estadual	Santo Amaro
Monumento Natural da Cachoeira do Ferro Doido	1998	400,00	Estadual	Morro do Chapéu
Refúgio de Vida Silvestre das Veredas do Oeste Baiano	2002	128.521,25	Federal	Jaborandi e Cocos
Refúgio de Vida Silvestre de Una	2007	23.400,00	Federal	Una
Refúgio de Vida Silvestre do Rio dos Frades	2007	894,00	Federal	Porto Seguro

1.5.2 Unidades de conservação – Bahia (cartograma 1.5.2)

(continuação)

Unidade de conservação	Ano de criação	Área (ha)	Administração	Município
II - Unidades de Uso Sustentável				
APA do Rio Preto	2006	1.146.161,96	Estadual	Formosa do Rio Preto, Santa Rita de Cássia e Mansidão
APA das Dunas e Veredas do Baixo Médio São Francisco	1997	1.085.000,00	Estadual	Barra, Xique-Xique e Pilão Arcado
APA do Lago de Sobradinho	2006	1.018.000,00	Estadual	Casa Nova, Remanso, Pilão Arcado, Sento Sé e Sobradinho
APA da Bacia do Rio de Janeiro	1993	351.300,00	Estadual	Barreiras e Luís Eduardo Magalhães
APA Caminhos Ecológicos da Boa Esperança	2003	230.296,00	Estadual	Ubaíra, Jiquiriçá, Teolândia, Wenceslau Guimarães, Nilo Peçanha, Taperoá, Cairu e Valença
APA da Lagoa Encantada e do Rio Almada	1993	157.745,00	Estadual	Ilhéus, Uruçuca, Itajuípe, Coaraci e Almadina
APA do Litoral Norte	1992	142.000,00	Estadual	Jandaíra, Conde, Esplanada, Entre Rios e Mata de São João
APA Marimbus/Iraquara	1993	125.400,00	Estadual	Andaraí, Iraquara, Lençóis, Palmeiras e Seabra
APA da Baía de Camamu	2002	118.000,00	Estadual	Camamu, Maraú e Itacaré
APA do Pratigi	1998	85.686,00	Estadual	Ituberá, Nilo Peçanha, Igrapiúna, Piraí do Norte e Ibirapitanga
APA da Baía de Todos os Santos	1999	80.000,00	Estadual	Candeias, Cachoeira, Itaparica, Jaguaripe, Madre de Deus, Maragojipe, Salinas da Margarida, Salvador, Santo Amaro São Francisco do Conde, Saubara, Simões Filho e Vera Cruz
APA da Lagoa Itaparica	1997	78.450,00	Estadual	Xique-Xique e Gentio do Ouro
APA Serra Branca/Raso da Catarina	2001	67.234,00	Estadual	Jeremoabo
APA de Joanes-Ipitanga	1999	66.522,00	Estadual	Camaçari, Candeias, Dias D'Ávila, Lauro de Freitas, Salvador, São Francisco do Conde, São Sebastião do Passé e Simões Filho
APA da Serra do Barbado	1993	63.652,00	Estadual	Abaíra, Piatã, Rio de Contas, Rio do Pires, Érico Cardoso e Jussiape
APA da Costa de Itacaré/Serra Grande	1993	62.960,16	Estadual	Itacaré, Uruçuca e Ilhéus
APA da Serra do Ouro	2006	50.667,62	Estadual	Iguaí
APA das Ilhas de Tinharé e Boipeba	1992	43.300,00	Estadual	Cairu
APA da Ponta da Baleia/Abrolhos	1993	34.600,00	Estadual	Alcobaça e Caravelas
APA de Caraíva/Trancoso	1993	31.900,00	Estadual	Porto Seguro
APA do Lago de Pedra do Cavalo	1997	30.156,00	Estadual	Conceição da Feira, Cachoeira, Antonio Cardoso, Santo Estevão, Governador Mangabeira, Castro Alves, Cruz das Almas, Feira de Santana, Muritiba, São Félix, São Gonçalo dos Campos e Cabaceiras do Paraguaçu
APA de Santo Antônio	1994	23.000,00	Estadual	Belmonte e Santa Cruz Cabrália
APA da Península de Maraú	1997	21.200,00	Municipal	Maraú
APA Gruta dos Brejões/Veredas do Romão Gramacho	1985	11.900,00	Estadual	Morro do Chapéu, São Gabriel e João Dourado
APA de São Desidério	2006	10.961,14	Estadual	São Desidério
APA de Candengo	1990	7.000,00	Municipal	Valença
APA Vale das Cascatas	1995	5.880,00	Municipal	Pau Brasil
APA do Lapão	2001	4.300,00	Municipal	Santa Luzia

1.5.2 Unidades de conservação – Bahia (cartograma 1.5.2)

(continuação)

Unidade de conservação	Ano de criação	Área (ha)	Administração	Município
APA da Corôa Vermelha	1993	4.100,00	Estadual	Porto Seguro e Santa Cruz Cabralia
APA da Costa Dourada	1999	3.435,00	Municipal	Mucuri
APA de Mangue Seco	1991	3.395,00	Estadual	Jandaíra
APA Serra das Candeias	1995	3.051,00	Municipal	Jussari
APA de Guaibim	1992	2.000,00	Estadual	Valença
APA Municipal Planície Costeira do Guaibim	2008	12.000,00	Municipal	Valença
APA das Lagoas e Dunas do Abaeté	1987	1.800,00	Estadual	Salvador
APA do Rio Capivara	1993	1.800,00	Estadual	Camaçari
APA Bacia do Cobre/São Bartolomeu	2001	1.134,00	Estadual	Salvador e Simões Filho
APA da Plataforma Continental do Litoral Norte	2003	362.266,00	Estadual	Salvador, Lauro de Freitas, Camaçari, Mata de São João, Entre Rios, Esplanada, Conde e Jandaíra
APA Lagoas de Guarajuba	1991	230,00	Estadual	Camaçari
APA Lagoa da CCC (Companhia de Carbonos Coloidais)	1993	189,00	Municipal	Candeias
APA de Cachoeira da Pancada Grande	1993	50,00	Municipal	Ituberá
APA Recife das Pinaúnas	1997	...	Municipal	Vera Cruz
APA Itapebi	1999	...	Municipal	Itapebi
Área Estadual de Relevante Interesse Ecológico-Serra do Orobó	2002	7.397,00	Estadual	Ruy Barbosa e Itaberaba
Área Estadual de Relevante Interesse Ecológico-Nascentes do Rio de Contas	2001	4.771,00	Estadual	Abaíra e Piatã
Floresta Nacional Contendas do Sincorá	1999	11.034,00	Federal	Ituaçu
Reserva Extrativista de Cassurubá	2009	100.687,25	Federal	Caravelas, Alcobaça e Nova Viçosa
Reserva Extrativista de Canavieiras	2006	100.645,85	Federal	Canavieiras, Belmonte e Una
Reserva Extrativista Marinha do Corumbau	2000	89.889,27	Federal	Porto Seguro e Prado
Reserva Extrativista Marinha da Baía do Iguape	2000	8.152,75	Federal	Maragogipe e Cachoeira
RPPN Reserva Estação Veracruz	1998	6.069,00	Particular	Porto Seguro
RPPN Fazenda Boa Ventura	2000	4.750,00	Particular	Barra
RPPN Reserva Itaguari	2002	4.000,00	Particular	Cocos
RPPN Fazenda Retiro	1998	3.000,00	Particular	Malhada
RPPN Fazenda Boa Vista I	1997	2.000,00	Particular	Malhada
RPPN Fazenda Forte I	1997	1.800,00	Particular	Malhada
RPPN Fazenda Boa Vista	1998	1.700,00	Particular	Malhada
RPPN Fazenda Forte	1998	1.500,00	Particular	Malhada
RPPN Fazenda Boa Vista II	1997	1.500,00	Particular	Malhada
RPPN Fazenda Lontra/Saudade	1996	1.377,33	Particular	Entre Rios
RPPN Fazenda Pé de Serra	1992	1.259,00	Particular	Ibotirama
RPPN Guará	2001	1.050,00	Particular	Cocos
RPPN Lagoa das Campinas	1998	1.000,00	Particular	Palmas de Monte Alto
RPPN Fazenda Morrinhos	1990	726,00	Particular	Queimadas
RPPN Guará I e II	2001	633,00	Particular	Cocos
RPPN Lagoa do Formoso	2002	502,00	Particular	Cocos
RPPN Fazenda Avaí	1990	469,10	Particular	Caravelas
RPPN Reserva Fugidos	2000	450,00	Particular	Piraí do Norte
RPPN Rio do Brasil II	2008	400,78	Particular	Porto Seguro
RPPN Rio Capitão	2004	385,49	Particular	Itacaré
RPPN Cajueiro	2002	379,00	Particular	Esplanada
RPPN Dunas de Santo Antônio	2001	370,72	Particular	Mata de São João
RPPN Rio do Brasil III	2008	356,95	Particular	Porto Seguro

1.5.2 Unidades de conservação – Bahia (cartograma 1.5.2)

(continuação)

Unidade de conservação	Ano de criação	Área (ha)	Administração	Município
RPPN Reserva da Peninha	2002	350,00	Particular	Cachoeira
RPPN São Joaquim da Cobonha APA I, APA II	2000	257,00	Particular	Cachoeira
RPPN Reserva Carová	2001	220,00	Particular	Santana
RPPN Reserva Panema	2000	216,00	Particular	São Sebastião do Passé
RPPN Reserva Natural da Serra do Teimoso	1997	200,00	Particular	Jussari
RPPN São Francisco da Trijunção	2001	162,00	Particular	Cocos
RPPN Nova Angélica	2006	135,00	Estadual	Una
RPPN Reserva Salto Apepique	1997	118,00	Particular	Ilhéus
RPPN Boa União	2007	112,81	Particular	Ilhéus
RPPN Fazenda Piabas	2000	110,00	Particular	Queimadas
RPPN Araçari	1998	110,00	Particular	Itacaré
RPPN Fazenda Itacira	1991	100,00	Particular	Itapebi
RPPN Fazenda Água Branca	1999	97,00	Particular	Valença
RPPN Estância Manacá	2000	95,00	Particular	Ibicaraí
RPPN Rio do Brasil I	2008	88,77	Particular	Porto Seguro
RPPN Fazenda Coqueiros	1990	86,96	Particular	Simões Filho
RPPN Ecoparque de Una	1999	83,28	Particular	Una
RPPN das Dunas	2004	78,00	Particular	Camaçari
RPPN Rio do Brasil IV	2008	74,69	Particular	Porto Seguro
RPPN Adília Paraguaçu Batista	2002	70,00	Particular	Mucuri
RPPN Helico	2007	65,00	Particular	Ilhéus
RPPN Rio do Brasil V	2008	54,40	Particular	Porto Seguro
RPPN Portal do Curupira	2001	50,00	Particular	Porto Seguro
RPPN Fazenda Córrego dos Bois	2000	50,00	Particular	Palmeiras
RPPN Fazenda Pindorama	1998	47,00	Particular	Itabela
RPPN Fazenda Ararauna	2003	39,00	Particular	Una
RPPN Lagoa do Peixe	2000	31,00	Particular	Caravelas
RPPN Juerama	2002	27,00	Particular	Maraú
RPPN Fazenda Paraíso	2000	26,00	Particular	Uruçuca
RPPN Fazenda São João	1997	25,00	Particular	Ilhéus
RPPN Pedra do Sabiá	2001	22,00	Particular	Itacaré
RPPN Carroula	2002	15,00	Particular	Prado
RPPN Ágda	2001	13,39	Particular	Pojuca
RPPN Mãe da Mata	2004	13,00	Particular	Ilhéus
RPPN Fazenda Arte Verde	1998	10,00	Particular	Ilhéus
RPPN Rio dos Monos	2006	8,85	Particular	Barra do Choça
RPPN da Mata Atlântica da Manona	2001	7,00	Particular	Porto Seguro
RPPN Rio Jardim	2007	6,93	Particular	Porto Seguro
RPPN Belas Artes	2009	5,47	Particular	Guaratinga
RPPN Fazenda Kaybi	1994	5,00	Particular	Ubaíra
RPPN Fazenda Flor de Liz	1996	5,00	Particular	Ribeira do Pombal
RPPN Fazenda Sossego	1999	4,70	Particular	Uruçuca

Outras Áreas Protegidas

Reserva Ecológica Ilha de Maré	1982	1.378,00	Municipal	Salvador
Reserva Estadual Cotegipe-CIA	1977	118,00	Estadual	Salvador e Simões Filho
Reserva Ecológica e Arqueológica da Serra do Mulato	1997	39.555,00	Municipal	Juazeiro
Reserva Ecológica do Juliana	1997	...	Municipal	Ituberá
Reserva Ecológica Cachoeira do Pau	1997	...	Municipal	Ibirapitanga

1.5.2 Unidades de conservação – Bahia (cartograma 1.5.2)

(conclusão)

Unidade de conservação	Ano de criação	Área (ha)	Administração	Município
Reserva de Sapiranga	1984	600,00	Particular	Mata de São João
Jardim Botânico de Salvador	2002	17,00	Municipal	Salvador
Cinturão Verde (Copec)	1970	2.707,00	Estadual	Camaçari

Fontes: DOU, 1961-2009; DOE, 1959-2008; Prefeitura Municipal, 1970-2002.

(1) Unidade de Conservação Interestadual.

UNIDADES DE CONSERVAÇÃO

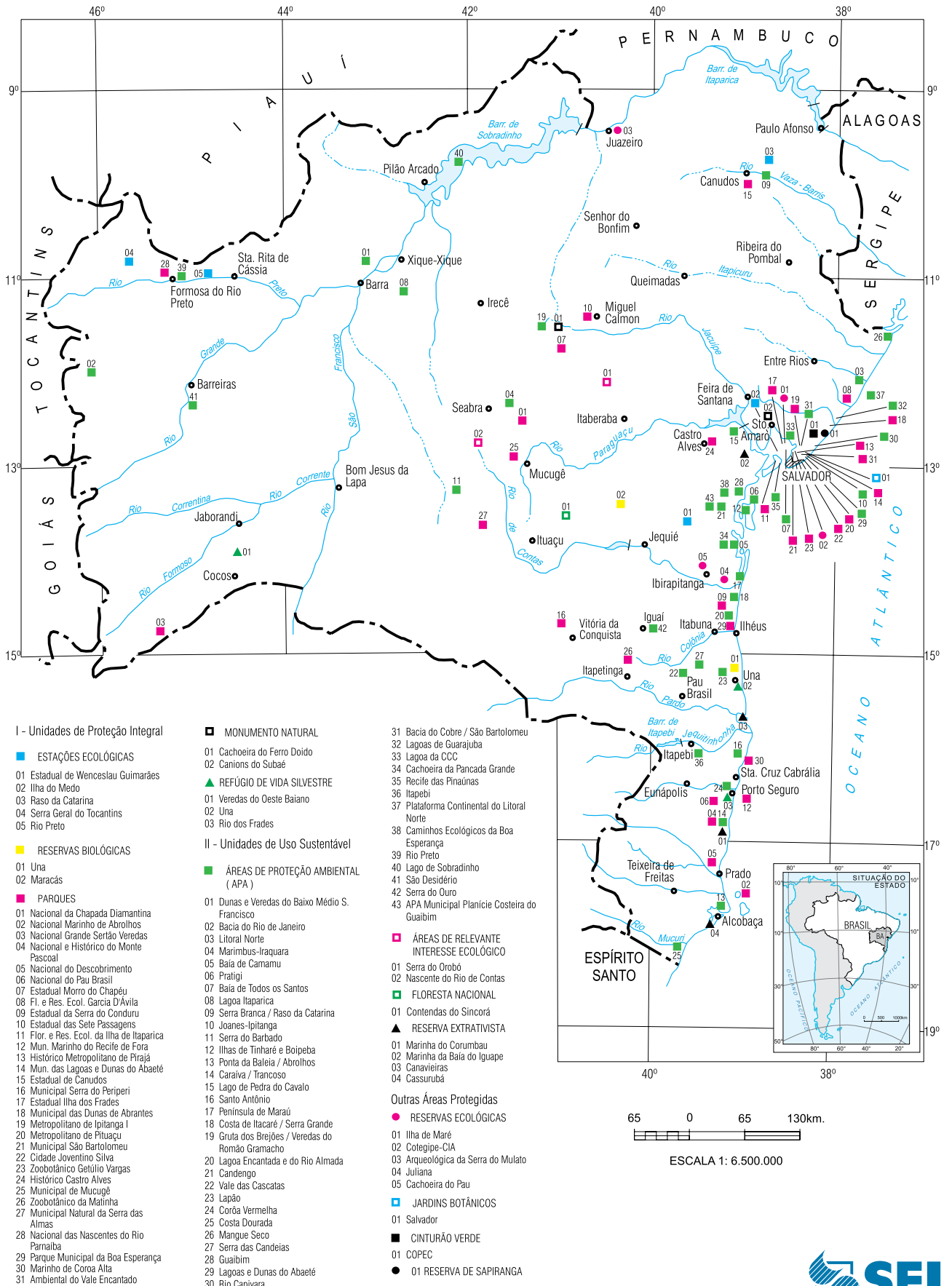

Fonte: DOU, 1961-2007; DOE, 1959-2006; SPJ, 2002; Prefeitura Municipal, 1970-2009.



1.5.3 Região Semiárida – Bahia (Cartograma 1.5.3)

(continua)

Municípios		
Abaíra	Campo Formoso	Ibipitanga
Abaré	Canarana	Ibiquera
Ajustina	Candeal	Ibitiara
Água Fria	Candiba	Ibititá
Amargosa	Cândido Sales	Ibotirama
América Dourada	Cansanção	Ichu
Anagé	Canudos	Igaporã
Andaraí	Capela do Alto Alegre	Iguaí
Andorinha	Capim Grosso	Inhambupe
Anguera	Caraibas	Ipecaetá
Antas	Carinhanha	Ipirá
Antônio Cardoso	Casa Nova	Ipupiara
Antônio Gonçalves	Castro Alves	Irajuba
Aracatu	Caturama	Iramaia
Araci	Central	Iraquara
Baixa Grande	Chorrochó	Irecê
Banzaê	Cícero Dantas	Itaberaba
Barra	Cipó	Itaeté
Barra da Estiva	Cocos	Itagi
Barra do Choça	Conceição do Coité	Itaguaçu da Bahia
Barra do Mendes	Condeúba	Itambé
Barro Alto	Contendas do Sincorá	Itapetinga
Barrocas*	Cordeiros	Itapicuru
Belo Campo	Coribe	Itaquara
Biritinga	Coronel João Sá	Itarantim
Boa Nova	Cravolândia	Itatim
Boa Vista do Tupim	Crisópolis	Itiruçu
Bom Jesus da Lapa	Curaçá	Itororó
Bom Jesus da Serra	Dom Basílio	Itiúba
Boninal	Elísio Medrado	Ituaçu
Bonito	Encruzilhada	Iuiu
Boquira	Érico Cardoso	Jacaraci
Botuporã	Euclides da Cunha	Jacobina
Brejões	Fátima	Jaguaquara
Brejolândia	Feira da Mata	Jaguarari
Brotas de Macaúbas	Feira de Santana	Jequié
Brumado	Filadélfia	Jeremoabo
Buritirama	Gavião	João Dourado
Caatiba	Gentio do Ouro	Juazeiro
Cabaceiras do Paraguaçu	Glória	Jussara
Caculé	Guajeru	Jussiape
Caém	Guanambi	Lafayette Coutinho
Caetanos	Heliópolis	Lagoa Real
Caetité	Iaçu	Lajedinho
Cafarnaum	Ibiassucê	Lagedo do Tabocal
Caldeirão Grande	Ibicoara	Lamarão
Campo Alegre de Lourdes	Ibipeba	Lapão
Lençóis	Pilão Arcado	Serra Dourada
Licínio de Almeida	Pindaí	Serra Preta
Livramento de Nossa Senhora	Pindobaçu	Serrinha

1.5.3 Região Semiárida – Bahia (Cartograma 1.5.3)

(conclusão)

Municípios		
Macajuba	Paratinga	Santo Estêvão
Macarani	Paripiranga	São Domingos
Macaúbas	Paulo Afonso	São Félix do Coribe
Macururé	Pé de Serra	São Gabriel
Maetinga	Pedro Alexandre	São José do Jacuípe
Maiquinique	Piatã	Sátiro Dias
Mairi	Pintadas	Saúde
Malhada	Piripá	Seabra
Malhada de Pedras	Piritiba	Sebastião Laranjeiras
Manoel Vitorino	Planaltino	Senhor do Bonfim
Maracás	Planalto	Serra do Ramalho
Marcionílio Souza	Poções	Sento Sé
Matina	Ponto Novo	Serrolândia
Miguel Calmon	Potiraguá	Sítio do Mato
Milagres	Presidente Dutra	Sítio do Quinto
Mirangaba	Presidente Jânio Quadros	Sobradinho
Mirante	Queimadas	Souto Soares
Monte Santo	Quijingue	Tabocas do Brejo Velho
Morpará	Quixabeira	Tanhaçu
Morro do Chapéu	Rafael Jambeiro	Tanque Novo
Mortugaba	Remanso	Tanquinho
Mucugê	Retirolândia	Tapiramutá
Mulungu do Morro	Riachão do Jacuípe	Teofilândia
Mundo Novo	Riacho de Santana	Tremedal
Muquém do São Francisco	Ribeira do Amparo	Tucano
Nordestina	Ribeira do Pombal	Uauá
Nova Canaã	Ribeirão do Largo	Ubaíra
Nova Fátima	Rio de Contas	Uibaí
Nova Itarana	Rio do Antônio	Umburanas
Nova Redenção	Rio do Pires	Urandi
Nova Soure	Rodelas	Utinga
Novo Horizonte	Ruy Barbosa	Valente
Novo Triunfo	Santa Bárbara	Várzea da Roça
Olindina	Santa Brígida	Várzea do Poço
Oliveira dos Brejinhos	Santa Inês	Várzea Nova
Ourolândia	Santaluz	Vitória da Conquista
Palmas de Monte Alto	Santana	Wagner
Palmeiras	Santanópolis	Xique-Xique
Paramirim	Santa Terezinha	

Fonte: Ministério da Integração Nacional—Portaria nº 89, de 16 de março, 2005.

Nota: *O município de Barrocas, emancipado de Serrinha pela Lei nº 7.620 de 30/03/2000, não foi incluído na Portaria nº 89 de 16/03/2005 do Ministério da Integração Nacional.

Cartograma Nº. 1.5.3
REGIÃO SEMIÁRIDA



1.5.4. Projetos de assentamento de reforma agrária – Bahia (cartograma 1.5.4)

(continua)

Municípios	Projetos	Área (ha)	Famílias (nº)
Estado da Bahia		1.405.824,07	41.656
A dustina	Caimã	4.427,89	89
Água Fria	Menino Jesus	13.009,51	212
Alcobaça	4045	3.981,25	143
América Dourada	Fazenda Queimadas	500,00	24
Andaraí	Andaraí I	13.908,00	414
Andaraí	Mocambo	6.618,50	225
Andaraí	Salubrinho	839,83	40
Andorinha	Nova Jabuticaba	1.743,00	83
Araçás	12 de Maio	540,90	31
Araçás	São Mateus	664,65	54
Arataca	Grupo Santo Antonio	514,00	80
Arataca	Rio Aliança	567,57	50
Arataca	Terra Vista	756,03	100
Aurelino Leal	Cascata	597,94	40
Barra	Angico	1.949,95	40
Barra	Barro Vermelho/Canudos	4.180,16	250
Barra	Antônio Conselheiro	1.900,69	21
Barra	Fazenda Itacutiara	31.172,00	727
Barra	Fazenda Santana	6.370,00	148
Barra	Fazenda Vale do Boqueirão	7.540,20	163
Barra	Ferradura	5.496,51	76
Barra	São Francisco	6.839,96	163
Barra	Sítio Novo	2.251,37	32
Barra	Uirapuru	3.357,37	60
Barra do Choça	Cangussu	867,28	60
Barra do Choça	Pátria Livre	317,25	23
Barra do Rocha	Coroa Verde	1.477,46	60
Barreiras	Ilha da Liberdade	984,28	30
Belmonte	Piassava	3.035,00	106
Belmonte	Tuiuty	510,00	20
Belmonte	São Francisco de Assis do Jequitinhonha	382,53	25
Biritinga	Santa Virgínia	816,00	20
Boa Nova	Fazenda Talismã	1.329,03	55
Boa Vista do Tupim	Aliança	2.338,51	69
Boa Vista do Tupim	Barra Verde	2.490,54	100
Boa Vista do Tupim	Beira Rio	11.007,00	400
Boa Vista do Tupim	Canabrava	6.165,27	231
Boa Vista do Tupim	Che Guevara	1.733,04	52
Boa Vista do Tupim	Fazenda Crispim	6.063,00	275
Boa Vista do Tupim	Fazenda Polinésia	2.201,07	70
Boa Vista do Tupim	Nossa Senhora Auxiliadora	1.953,92	69
Boa Vista do Tupim	Reunidas Santa Fé	3.503,33	125
Boa Vista do Tupim	Santo Apolônio/Grotão	2.447,10	61
Bom Jesus da Lapa	Batalha	14.946,79	450
Bom Jesus da Lapa	Boa Esperança	1.125,17	35
Bom Jesus da Lapa	Campo Grande I	4.368,67	120
Bom Jesus da Lapa	Curral das Vargens	9.213,39	155
Bom Jesus da Lapa	Nova Volta	9.241,32	255

1.5.4. Projetos de assentamento de reforma agrária – Bahia (cartograma 1.5.4)

(continuação)

Municípios	Projetos	Área (ha)	Famílias (nº)
Bom Jesus da Lapa	Rio das Rãs II	2.641,70	70
Bom Jesus da Lapa	Santa Rita	8.593,89	250
Bom Jesus da Lapa	São José/Campo Grande II	7.000,00	230
Bom Jesus da Lapa	Várzea Grande	601,19	11
Bom Jesus da Lapa	Quilombola Rio das Rãs	30.190,71	611
Bom Jesus da Lapa	Quilombola Pitombeira	4.984,12	112
Bonito	Central	2.064,78	150
Bonito	Dorcina Paula de Oliveira	406,88	27
Bonito	Eugênio Lyra	1.573,08	60
Bonito	Piratini	370,23	25
Bonito	Santa Helena	415,29	27
Bonito	Santa Terezinha	870,00	40
Buerarema	Buique	366,02	33
Buerarema	Itararé	555,58	45
Cachoeira	Caimbongo	2.039,00	68
Caém	Engano	1.033,00	52
Caldeirão Grande	Pajeú	12.321,60	350
Caldeirão Grande	Fazenda Teimosia	3.141,53	99
Camacan	Auxiliadora	388,47	35
Camacan	Entre Rios	321,69	30
Camacan	Nova Ypiranga	817,90	100
Camacan	Recordação	429,47	40
Camaçari	Assu da Capivara	422,89	60
Camaçari	Cosme e Damião	204,96	30
Camamu	Antônio Conselheiro III	337,92	35
Camamu	Argemiro Mendes de Oliveira	394,27	24
Camamu	Camamu	4497,00	300
Camamu	Dandara dos Palmares	1.452,23	70
Camamu	Ernesto Che Guevara	391,24	19
Camamu	Limoeiro	1.303,46	55
Camamu	Mariana	648,00	28
Camamu	Paulo Freire	353,98	25
Camamu	Paulo Jacson	891,44	90
Camamu	São José/Limoeiro	302,13	15
Camamu	Zumbi dos Palmares	1.244,60	50
Campo Formoso	Moca II e III	620,05	18
Canavieiras	Campinhos	500,00	40
Canavieiras	Pinga Pinga	498,00	25
Canavieiras	São José	367,77	33
Canavieiras	Canaã II	812,57	55
Candeias	União	410,99	38
Cândido Sales	Rancho dos Teixeiras	462,65	23
Cansanção	Água Salgada	1.178,95	22
Cansanção	Mari	3.705,71	73
Cansanção	Nova Esperança e Alto Bonito	6.391,18	130
Cansanção	Rio Verde	209,86	19
Canudos	Malhador Jurema	2.206,80	37
Canudos	Varzinha	2.702,24	51
Carinhanha	Boqueirão e outras	1.137,68	36
Carinhanha	Brasilândia	1.183,88	41

1.5.4. Projetos de assentamento de reforma agrária – Bahia (cartograma 1.5.4)

(continuação)

Municípios	Projetos	Área (ha)	Famílias (nº)
Carinhanha	Caatinga de Nossa Senhora da Conceição	2.605,74	107
Carinhanha	Fazenda Santa Helena	2.656,71	70
Carinhanha	Feirinha/Marrequeiro	24.382,64	819
Carinhanha	Gerais Salinas/Caatinga de N. S. Conceição	1.529,27	45
Carinhanha	Mel de Abelha	1.559,43	24
Carinhanha	São Lucas	4.123,36	137
Carinhanha	Geral Pituba	1.752,48	43
Casa Nova	Bela Vista II	213,18	25
Casa Nova	Sítio Campo Verde	1.034,03	31
Casa Nova	Luiz Nunes	561,93	70
Casa Nova	São Miguel	2.303,28	26
Castro Alves	Sítio Novo	485,00	26
Catu	São Francisco de Catu	201,68	20
Cipó	Pioneiro	498,00	38
Cipó	Santana/Buri	412,56	17
Coaraci	Ojeferson Santos	300,43	25
Coaraci	Pedra Dourada	373,21	30
Conceição do Coité	Nova Palmares	2.243,93	104
Cordeiros	Maria Zilda	5.408,54	54
Coribe	Cacimba	8.211,25	137
Coribe	Fazenda Reunidas Pai João	14.763,00	414
Coribe	Fazenda Serra Grande	4.678,98	58
Coribe	Pai João/Foagro	10.492,92	134
Coribe	Pedra Branca	2.425,25	60
Coribe	Ponta D'Água	4.351,60	120
Coronel João Sá	Rompe Gibão	3.701,61	83
Correntina	Fazenda Porto Bonito	25.943,33	127
Cotegipe	Beira Rio II	1.861,36	32
Cotegipe	Rio Grande II	7.536,50	180
Cotegipe	São Francisco de Assis	7.868,00	186
Cotegipe	Angical I	53.375,82	996
Cravolândia	Palestina	4.327,45	180
Encruzilhada	Brejão	1.279,46	61
Encruzilhada	Mumbuca/Canaã	465,64	58
Encruzilhada	Primavera	1.590,03	80
Encruzilhada	Unida	72,53	4
Esplanada	Boa Vista de Esplanada	1.002,13	30
Esplanada	Patizinho	929,39	45
Esplanada	Fazenda Reunidas Boa Vista e Outras	2.436,70	62
Esplanada	Reunidas Palame	2.041,40	65
Esplanada	São Francisco	1.836,34	87
Eunápolis	Maravilha	3.757,09	199
Formosa do Rio Preto	Nova Terra	4.980,78	51
Gandu	Cedro III	292,98	18
Gandu	Conjunto Mineiro	323,48	26
Gongogi	Santa Irene	930,88	87
Gongogi	São Jerônimo	187,16	18
Governador Lomanto Júnior (Barro Preto)	Fazenda Brasil	599,20	50
Guaratinga	Lajedo Bonito	543,35	52
Guaratinga	Roseli Nunes	1.165,71	81

1.5.4. Projetos de assentamento de reforma agrária – Bahia (cartograma 1.5.4)

(continuação)

Municípios	Projetos	Área (ha)	Famílias (nº)
Iaçú	Sítio Novo/Roncador	492,00	641
Ibicaraí	Conjunto Vila Isabel	1.016,11	60
Ibicaraí	Etevaldo Barreto Pelé	518,26	40
Ibicaraí	Loreta Valadares	519,50	31
Ibicoara	Paraguaçuzinho	360,23	32
Ibiquera	Fazenda Munduri	3.330,06	98
Ibiquera	Reunidas Cambuí	1.438,00	45
Ibiquera	Santa Clara	5.445,00	220
Ibirapitanga	Conjunto São João	727,95	44
Ibirapitanga	Serra de Areia I e II	469,21	37
Ibirataia	Euclides Neto II	157,84	10
Ibotirama	Nova Conquista	1.295,81	31
Igrapiúna	Burundanga	953,71	40
Igrapiúna	Fazenda Bom Jesus	351,04	35
Igrapiúna	Mata do Sossego	1.567,67	82
Igrapiúna	Mirante	722,20	40
Iguaí	Conjunto Riacho da Palmeira	827,08	60
Iguaí	Marcha Brasil	1.141,60	60
Iguaí	Zumbi dos Palmares	217,60	22
Ilhéus	Conjunto Bom Gosto	431,30	40
Ilhéus	Cosme Muniz	423,99	40
Ilhéus	Dois Irmãos	461,87	25
Ilhéus	Dom Helder Câmara	241,07	26
Ilhéus	Fábio Henrique Cerqueira	269,86	30
Ilhéus	Fazenda Rochedo e Outras	342,30	35
Ilhéus	Frei Vantuy	476,43	47
Ilhéus	João Amazonas	833,26	75
Ilhéus	Josefa Vitória	180,83	22
Ilhéus	Nova Vitória	580,79	36
Ilhéus	Oregon	648,00	40
Ilhéus	Ressurreição	538,44	35
Ilhéus	São Bento	235,48	16
Ipirá	1º de Abril Paraguaçu	4.288,49	85
Ipirá	Aldeia	3.454,73	81
Ipirá	Dom Matthias	4.919,03	150
Irajuba	Ipauate	1.359,88	63
Irajuba	Pedraão	1.273,77	26
Iramaia	Dandara	1.219,61	50
Iramaia	Boa Sorte Una	17.387,85	475
Iraquara	Fazendas Reunidas F. S.	3.127,57	120
Itabela	Virote	581,20	44
Itaberaba	Floresta e Outras	708,28	17
Itaberaba	Reunidas Vazante	4.581,16	125
Itabuna	Alemita	343,34	30
Itabuna	Manoel Chinês	415,00	40
Itacaré	Marambaia	830,54	32
Itacaré	Nova Vida	576,30	44
Itacaré	Pancada Grande	843,62	48
Itacaré	Paraíso/Itacaré	368,77	32
Itaeté	Baixão	3.519,66	161

1.5.4. Projetos de assentamento de reforma agrária – Bahia (cartograma 1.5.4)

(continuação)

Municípios	Projetos	Área (ha)	Famílias (nº)
Itaeté	Europa	1.190,84	50
Itaeté	Hararas e Lagoa do Tião	1.290,76	50
Itaeté	Macaco Seco	927,38	35
Itaeté	Moçambique	2.051,32	50
Itaeté	Rancho do Bia	581,95	18
Itaeté	Rosely Nunes	4.230,00	160
Itaeté	Santa Clara e Paraguaciuma	1.529,83	60
Itaeté	Santa Maria Florentina	1.005,96	52
Itaeté	União da Chapada	2.990,29	200
Itaguaçu da Bahia	Aparecida do Norte	2.308,16	67
Itaguaçu da Bahia	Califórnia II	3.273,00	46
Itaguaçu da Bahia	Fazenda Almas	8.840,00	190
Itaguaçu da Bahia	Fazenda Califórnia	1.540,00	35
Itaguaçu da Bahia	São Caetano	1.140,00	36
Itaguaçu da Bahia	Sertão Bonito	3.273,00	76
Itajuípe	Helvécia	467,72	55
Itajuípe	Loanda	408,40	50
Itamaraju	Bela Vista	2.388,13	175
Itamaraju	Fazenda Nova Deli	1.457,37	52
Itamaraju	Pedra Bonita	696,60	41
Itamaraju	Santa Cruz do Ouro	1.843,70	129
Itambé	Gameleira	671,01	45
Itambé	Novo Horizonte Jacarandá	1.128,08	60
Itapicuru	Arizona e Outras	2.076,46	91
Itapicuru	Bom Jesus das Ortigas	1.059,32	44
Itapicuru	Quilombo Lagoão	565,02	12
Itiúba	Nova Conquista de Itiúba	1.378,00	20
Itiúba	Novo Paraíso	135,94	16
Itiúba	Sítio do Meio	2.367,21	85
Itiúba	Bela Conquista	688,00	35
Itiúba	Cassatinga	1.036,86	42
Ituberá	Josenei	825,68	61
Ituberá	Lucas Dantas	701,78	50
Ituberá	Margarida Alves	522,25	30
Jacobina	Alagoinha	492,00	47
Jacobina	Pau de Colher	1.862,05	23
Jacobina	Várzea do Curral	566,28	50
Jaguaquara	Assembléia	848,56	35
Jaguaquara	Santa Domenica	1.282,38	33
Jaguaquara	Wilson Furtado	1.783,94	70
Jandaíra	Patalim	326,34	22
Jeremoabo	Carita	5.321,42	100
Juazeiro	São Francisco	1.295,25	109
Lajedinho	Nova Vida I	1.397,18	40
Lajedinho	Piabas	1.567,80	44
Lajedinho	Santo Antonio e São José	1.456,41	40
Lagedo do Tabocal	Pedra Grande	798,43	28
Lagedo do Tabocal	Reunidas Santa Luzia e Outras	3.243,71	162
Lençóis	Araruna	352,11	15
Lençóis	Bela Flor	505,00	20

1.5.4. Projetos de assentamento de reforma agrária – Bahia (cartograma 1.5.4)

(continuação)

Municípios	Projetos	Área (ha)	Famílias (nº)
Lençóis	Boqueirão	1.137,68	70
Lençóis	Novo Horizonte	745,48	26
Lençóis	Rio Bonito	1.190,72	40
Luis Eduardo Magalhães	Rio de Ondas	12.500,00	300
Macajuba	São Joaquim	1.567,62	44
Malhada	Marreca	3.000,00	90
Malhada	Quilombola Rumo ao Rio	1.369,05	10
Malhada	Quilombola Parateca	1.421,47	400
Malhada	Vale do Iuiu	4.440,00	187
Mansidão	Nova Esplanada I	9.964,72	159
Mansidão	Nova Esplanada Capefe	9.715,23	161
Maracás	Khaetá	2.035,67	63
Maraú	Conjunto Laranjeira	927,00	30
Maraú	Liberdade	725,50	57
Maraú	Santa Maria	1.407,00	60
Maraú	Luzitânia	278,67	30
Marcionílio Souza	Cachá	11.383,00	488
Marcionílio Souza	Rancho Nevado	3.319,95	80
Marcionílio Souza	Santa Fé	913,00	26
Marcionílio Souza	Segredo e Riachuelo	1.453,19	49
Mascote	Nancy	542,29	32
Mata de São João	Barro Branco	246,37	21
Mata de São João	Euclides Neto	2.222,90	76
Mata de São João	Panema	917,86	58
Mata de São João	Santa Maria	422,09	40
Mirante	Vale da Califórnia	4.079,21	148
Monte Santo	Beira Rio III	305,27	10
Monte Santo	Fazenda Desterro	4.130,00	116
Monte Santo	Lage do Ariri	126,94	7
Monte Santo	Lagoa do Coiqui	267,84	12
Monte Santo	Nossa Senhora do Rosário	506,71	15
Monte Santo	Soledade	323,03	10
Morpará	Florida	7.606,01	100
Morro do Chapéu	Baixa Grande	1.433,29	40
Morro do Chapéu	Fazenda Santa Ernestina	10.740,00	300
Morro do Chapéu	Lagoinha e Boa Vista	1.748,95	74
Morro do Chapéu	Morrinhos	1.986,85	63
Morro do Chapéu	Nasceça e Conquista	1.085,31	22
Morro do Chapéu	Pachola	393,88	9
Morro do Chapéu	Recreio	544,31	23
Morro do Chapéu	Santana	1.224,67	25
Morro do Chapéu	Sohem	9.219,95	108
Mucuri	Fazenda Esperança	1.014,96	83
Mucuri	Jequitibá	1.645,81	139
Mucuri	Lagoa Bonita	1.420,07	119
Mucuri	Paulo Freire	2.312,84	100
Muquém do São Francisco	Anice	1.072,92	34
Muquém do São Francisco	Manoel Dias	3.933,11	114
Muquém do São Francisco	Santa Bárbara	2.920,10	64
Muquém do São Francisco	Serra Branca	3.077,08	65

1.5.4. Projetos de assentamento de reforma agrária – Bahia (cartograma 1.5.4)

(continuação)

Municípios	Projetos	Área (ha)	Famílias (nº)
Nazaré	Santa Sofia	1.007,00	82
Nilo Peçanha	Fazenda São João	414,86	30
Nova Redenção	Campo Formoso	740,70	26
Nova Redenção	Moreno	4.840,09	140
Nova Redenção	Santa Cruz e Bom Jesus	5.253,39	310
Nova Soure	Cajueiro (Nova Soure)	511,25	26
Nova Soure	Penha e Outras	1.146,89	47
Oliveira dos Brejinhos	Nova União da Fazenda Ferraria	1.497,00	20
Ourolândia	Lagoa de Dentro I e II	2.261,62	40
Ourolândia	Santa Luzia	4.830,28	64
Ourolândia	São João da Casa Nova	2.516,33	52
Ourolândia	Pedra Vermelha	2.055,44	34
Paratinga	Lagoa Dourada	1.324,46	22
Paratinga	Nova União	5.309,84	60
Paratinga	Riacho dos Porcos	31.842,08	500
Paratinga	Santo Antonio	1.233,61	40
Paripiranga	Curimatá	740,00	35
Pau Brasil	Pau Brasil	160,65	10
Pedro Alexandre	Bom Sucesso	1.753,09	42
Pedro Alexandre	Bonito das Umburanas	1.930,72	46
Pindobaçu	Nova Canaã	2.671,20	84
Pintadas	Alagoas	260,00	14
Piritiba	Sertão Bonito	1.221,74	40
Planaltino	Fazenda Lagoa da Onça	740,72	41
Planaltino	São Diogo	4.441,76	185
Poções	Galiléia	1.928,08	69
Pojuca	Ana Rosa	1.445,32	59
Porto Seguro	Chico Mendes II	885,00	65
Porto Seguro	Imbirussu de Dentro	1.514,38	100
Porto Seguro	Terra Nova	754,68	31
Prado	Fazenda Cumuruxatiba	4.255,91	169
Prado	Fazenda Guaira	918,65	26
Prado	Fazenda Nossa Senhora do Rosário	1.244,00	44
Prado	Reunidas Corumbau	2.741,04	92
Prado	Riacho das Ostras	2.000,00	86
Prado	Santa Luzia/Três Irmãos	1.161,60	50
Queimadas	Nova Paz	832,04	17
Quijingue	Paraíso	515,02	23
Quijingue	Renascer	2.430,76	59
Quijingue	Tábua Serrinha	3.886,99	88
Remanso	Canaã	5.043,52	90
Riachão das Neves	Carlota	2.449,96	75
Riachão das Neves	Castelo	3.899,33	60
Riachão das Neves	Rio Branco	7.952,13	250
Riacho de Santana	Brejo de São José	3.722,25	102
Ribeirão do Largo	Boa Sorte/Recreio	1.362,49	75
Ruy Barbosa	Poço Longe	3.982,28	123
Santa Cruz Cabrália	Bela Vista/Movelar	1.469,04	95
Santa Cruz Cabrália	Coroa de Cabrália	660,22	60
Santa Cruz Cabrália	Embaúba I	676,93	41

1.5.4. Projetos de assentamento de reforma agrária – Bahia (cartograma 1.5.4)

(continuação)

Municípios	Projetos	Área (ha)	Famílias (nº)
Santa Cruz Cabrália	Estância Santa Cruz	319,49	17
Santa Cruz Cabrália	O Descobrimento (Rio Sul)	556,49	30
Santa Cruz Cabrália	São Miguel	2.807,41	87
Santaluz	Antônio Conselheiro	1.030,57	37
Santaluz	Lagoa do Boi	1.360,37	79
Santaluz	Mucambinho	3.600,00	100
Santaluz	Rumo à Independência	1.118,54	40
Santaluz	Vargem Funda	1.391,00	30
Santa Inês	Itatiaia	991,04	39
Santa Inês	Rancho Alegre	1.763,55	60
Santa Inês	São Paulo	728,93	24
Santa Luzia	Conjunto Coary	258,34	18
Santa Luzia	Fazenda Poço	1.848,25	68
Santa Luzia	Terra de Santa Cruz	382,68	25
Santa Luzia	Sossego I	705,46	18
Santa Luzia	Puxim/Sarampo	2.819,94	75
Santa Rita de Cássia	Antonio Conselheiro II	13.217,00	300
Santa Rita de Cássia	Arco Verde	3.755,60	60
Santa Rita de Cássia	Beira Rio	9.877,01	129
Santa Rita de Cássia	Fazenda Reunidas Esplanada	4.297,48	63
Santa Rita de Cássia	Primavera Capefe	9.198,02	129
Santa Rita de Cássia	Senhor do Bonfim	21.700,00	199
Santana	Jacarandá	8.175,00	249
Santo Amaro	Eldorado	653,40	50
Santo Amaro	Nova Suiça	1.821,60	100
Santo Amaro	Santa Catarina	620,00	43
Santo Amaro	Santo Antonio dos Calmons	299,90	50
Santo Amaro	Paulo Cunha	2625,54	170
São Desidério	Tainá	2.087,51	40
São Desidério	Vitória	1.808,52	29
São Félix do Coribe	Fazenda Bom Sucesso e Outras	1.519,64	20
São Félix do Coribe	Rumo Novo	4.750,27	66
São Gabriel	Fazenda Jaguaracy	632,92	21
São Gabriel	Fazenda Milagre/Mangaratiba	1.343,78	43
São Gabriel	Fazenda Paraíso	695,70	20
São Gabriel	Fazenda Sacrifício	991,39	18
São Sebastião do Passé	3 de Abril	2.495,21	98
São Sebastião do Passé	Maju	479,72	29
São Sebastião do Passé	São Domingos	145,31	28
Sebastião Laranjeiras	Paus Pretos	2.300,18	60
Senhor do Bonfim	Serra Verde	600,34	18
Senhor do Bonfim	Jibóia	1.041,89	62
Sento Sé	Poço	25.379,27	812
Sento Sé	Beira Rio	4.671,49	75
Sento Sé	Panamá	722,14	11
Serra Dourada	Lagoa da Onça	4.872,20	115
Serra do Ramalho	CSB	5.664,37	209
Serra do Ramalho	Reserva Oeste	28.037,99	841
Serra do Ramalho	Extrativista São Francisco	20.820,05	600
Sítio do Mato	Conceição	2.026,61	45

1.5.4. Projetos de assentamento de reforma agrária – Bahia (cartograma 1.5.4)

(continuação)

Municípios	Projetos	Área (ha)	Famílias (nº)
Sítio do Mato	Mangal I	3.000,00	60
Sítio do Mato	Mangal II	8.179,05	100
Sítio do Mato	Marolândia	909,04	22
Sítio do Mato	Nova Esperança	6.500,00	105
Sítio do Mato	Reunidas José Rosa	2.730,00	60
Sítio do Mato	Riacho dos Cavalos	2.104,00	60
Sítio do Mato	São Caetano II	2.281,11	58
Sítio do Mato	São Felipe	2.079,80	40
Sítio do Mato	Talismã	1.285,76	38
Sítio do Mato	Vale Verde	26.912,78	440
Sítio do Mato	Quilombola Barro Vermelho	7.000,00	120
Sítio do Mato	Imborés, Bela Vista	3.237,87	84
Sítio do Mato	Santa Rosa	1.084,04	29
Sítio do Quinto	Porteiras	919,09	34
Sítio do Quinto	Tingui Gonçalves e Desenvolvimento	1.949,69	61
Sobradinho	Vale da Conquista	136,24	80
Taperoá	17 de Abril	999,23	80
Tapiramutá	Lameiro	357,32	18
Tapiramutá	Santa Cruz	480,00	43
Tucano	Amazonas	804,34	21
Tucano	Cova da Árvore	6.534,00	80
Tucano	Fazenda Boqueirão	825,57	24
Tucano	Murity	5.922,76	154
Tucano	Pé de Serra	6.227,21	62
Tucano	Santa Virgínia	1.453,30	30
Tucano	São José do Marimba	563,43	10
Ubaíra	Jequiriçá	1.108,64	61
Ubaitaba	Cachoeira Bonita e Conceição	965,33	60
Ubaitaba	Conjunto Cruzeiro do Sul	909,87	60
Ubaitaba	Nossa Senhora Aparecida	261,02	25
Ubatã	Nova Olinda	138,00	10
Una	Fazenda Cajueiro	1.162,82	55
Una	Fazenda Fortaleza	1.056,09	50
Una	Guanabara	286,00	12
Una	Ipiranga	1.260,99	45
Una	Nova Galícia	489,56	35
Una	Vitorópolis	404,36	22
Uruçuca	Fazenda Vava	159,95	19
Uruçuca	São Jorge	557,41	52
Uruçuca	Tijuípe	1.111,00	40
Utinga	Pau Peba	2.068,90	55
Utinga	São Francisco nº 05	1.444,62	57
Valença	Santa Luzia	386,30	44
Vitória da Conquista	Afrânio Fonseca Freitas	777,22	34
Vitória da Conquista	Amaralina	2.722,00	131
Vitória da Conquista	Cedro	800,00	60
Vitória da Conquista	Cipó	1.443,80	80
Vitória da Conquista	Conjunto Baixão	1.837,77	70
Vitória da Conquista	Conquista do Rio Pardo	1.457,36	60
Vitória da Conquista	Etelvino Campos	426,00	50

1.5.4. Projetos de assentamento de reforma agrária – Bahia (cartograma 1.5.4)

(conclusão)

Municípios	Projetos	Área (ha)	Famílias (nº)
Vitória da Conquista	Lagoa Caldeirão	1.507,00	120
Vitória da Conquista	Lagoa Nova	1.015,18	45
Vitória da Conquista	Mocambo/Bonfim	1.256,42	80
Vitória da Conquista	Mutum	2.862,31	120
Vitória da Conquista	Olho D'Água	623,48	35
Vitória da Conquista	União IBC	150,36	25
Wagner	Conjunto Palestina	1.125,65	60
Wagner	São Sebastião de Utinga	1.997,26	92
Wanderley	Campo Alegre	6.991,82	118
Wenceslau Guimarães	Antônio Conselheiro	303,07	20
Wenceslau Guimarães	Chico Mendes	425,97	35
Wenceslau Guimarães	Boa Sorte	1.099,34	50
Wenceslau Guimarães	Ernesto Che Guevara	848,24	60
Wenceslau Guimarães	Fábio Henrique	1.288,92	76
Wenceslau Guimarães	Fazenda Dois Irmãos	304,68	21
Wenceslau Guimarães	Novo Horizonte	2.497,81	105
Wenceslau Guimarães	Resistente	1.000,96	50
Wenceslau Guimarães	São João	988,24	80
Wenceslau Guimarães	União	562,00	30
Wenceslau Guimarães	Vencedores	240,00	22
Wenceslau Guimarães	Vila Tancredo Neves	985,75	67
Xique-Xique	Fazenda Cajueiro I	3.927,99	135
Xique-Xique	Fazenda Cajueiro II	3.706,29	130
Xique-Xique	Lagoa de Itaparica	2.327,13	50
Xique Xique	Picada	46.503,78	600
Xique-Xique	Serra Azul	3.800,00	41
Xique Xique	Utinga	5.840,99	100

Fonte: INCRA–BA, 2009.

PROJETOS DE ASSENTAMENTO DE REFORMA AGRÁRIA



Nº DE PROJETOS POR MUNICÍPIO

- 1 - 5
- 6 - 10
- 11 - 15

1.5.5 Projetos cédula da terra – Bahia

(continua)

Municípios	Grupamento	Imóvel	Área (ha)	Famílias (nº)
Estado da Bahia			83.108,4	4.227
Alagoinhas	Associação Rural Novo Paraíso	Fazenda Cantagalo	417,0	35
Almadina	Associação dos Produtores de Itabuna-Projeto Alvorecer	Fazenda Beija-Flor	160,0	20
Andaraí	Associação Fazenda Gamelas	Fazenda Gamelas	2.013,0	80
Andaraí	Associação Fazenda Mocó	Fazenda Nossa Senhora do Carmo	1.325,4	45
Arataca	Associação Nova Esperança	Fazenda Ribeirão da Prata	404,5	40
Barra	Associação Comunitária dos Produtores Rurais de São Jorge	Fazenda Nova Paripace	346,0	24
Biritinga	Associação Comunitária Boa Vista	Fazenda Mucuri	809,4	37
Boa Nova	Associação Comunitária Renascer dos Trabalhadores Rurais de Boa Nova	Fazenda Bom Sucesso	588,0	40
Boa Vista do Tupim	Associação Torre de Sião	Fazenda Mont Alto Boni	815,4	34
Boa Vista do Tupim	Associação dos Sem Terra de Marcionílio Souza	Fazenda Varanda	652,2	39
Bom Jesus da Lapa	Associação dos Produtores Rurais da Coroa do Chico	Fazenda Itaberaba	1.000,0	40
Bonito	Associação Comunitária do Guarani II	Fazenda Engano	1.037,0	45
Brejões	Associação dos Pequenos Produtores Rurais Raimundo Cardoso	Fazenda Bela Vista	809,4	25
Caldeirão Grande	Associação Alto Bonito	Fazenda Engano	1.145,2	41
Campo Formoso	Associação de Desenvolvimento Comunitário Ouro Verde	Fazenda Lagoa Porcos	820,0	30
Camamu	Associação Comunitária Fé em Deus	Fazenda Lukhavec/Bohemia	311,7	21
Camamu	Associação Comunitária do Trevo da Tapuia	Fazenda Mariana	298,4	20
Canavieiras	Associação Comunitária Irmãos Unidos	Fazenda Linhares	398,0	35
Conde	Associação dos Lavradores Altamira do Conde	Fazenda Altamira Direita	656,0	26
Conde	Associação Novo Paraíso	Fazenda Altamira Direita	656,0	26
Conde	Associação de Desenvolvimento Comunitário do Timbó	Fazenda Altamira Direita	656,0	23
Cotegipe	Associação dos Pequenos Agricultores Amigos	Fazenda Estreito	597,2	26
Dário Meira	Associação Comunitária dos Produtores Rurais do Projeto Nova Jerusalém	Fazenda Conjunto Valdoce	333,3	30
Entre Rios	Associação de Desenvolvimento Comunitário dos Sem Terras de Entre Rios	Fazenda Buri	800,0	32
Esplanada	Associação Novo Horizonte	Fazenda Reunidas Itariri	1.267,0	40
Esplanada	Associação dos Pequenos Produtores Antonio Conselheiro	Fazenda Maragogipe	1.482,0	48
Esplanada	Associação de Desenvolvimento Comunitário do Assentamento Boa Vista	Fazenda Bela Vista	1.375,0	55
Esplanada	Associação Comunitária Malombê	Fazenda Bela Vista	1.500,0	60
Esplanada	Associação Comunitária Nova Lusitânia	Fazenda Reunidas Itariri	806,0	26
Euclides da Cunha	Associação dos Pequenos Produtores de Alto Paraíso	Fazenda Santa Mônica	602,0	26
Euclides da Cunha	Associação dos Produtores Rurais de Vila de Canaã	Fazenda Santa Mônica	1.649,0	70
Euclides da Cunha	Associação dos Produtores Rurais de Fazenda Veneza	Fazenda Veneza	749,5	30
Euclides da Cunha	Associação dos Produtores Rurais de Vertente do Cupã	Fazenda Vertente do Cupã	1.500,0	93
Eunápolis	Associação Agroindustrial Produzir	Fazenda Santa Cruz	298,9	36
Eunápolis	Associação Comunitária Terra Bahia	Fazenda Boa Esperança	340,0	35
Formosa do Rio Preto	Associação Comunitária Nossa Senhora Aparecida de Pequenos Produtores da Fazenda Canadá	Fazenda Canadá	1.800,0	60

1.5.5 Projetos cédula da terra – Bahia

(continuação)

Municípios	Grupamento	Imóvel	Área (ha)	Famílias (nº)
Formosa do Rio Preto	Associação São Benedito	Fazenda São Benedito	1.312,0	37
Formosa do Rio Preto	Associação São Carlos dos Produtores Rurais	Fazenda São Benedito	1.312,0	35
Formosa do Rio Preto	Associação dos Trabalhadores Rurais Novo Horizonte de Saco Dantas	Fazenda Saco Dantas	1.437,5	55
Formosa do Rio Preto	Associação dos Trabalhadores Formosa Saco Dantas	Fazenda Saco Dantas	1.437,5	55
Guaratinga	Associação dos Pequenos Produtores Rurais Lage Grande	Fazenda Dois Irmãos	243,4	25
Guaratinga	Associação Comunitária de Produção Agropecuária de Guaratinga	Fazenda Surpresa	443,0	30
Guaratinga	Associação de Produção Agropecuária Novo Horizonte	Fazenda Pouso Alegre	668,0	50
Iaçu	Associação Comunitária Rural dos Pequenos Agricultores do Distrito de João Amaro	Fazenda Santo Antônio Pádua	357,0	25
Ibotirama	Associação dos Assentados da Fazenda Olhos D'Água dos Tanques	Fazenda Olhos D'Água	849,0	28
Ibotirama	Associação de Produtores Rurais da Comunidade de Boa Vista do Lagamar	Fazenda Boa Vista Lagamar	710,0	30
Iguaí	Associação Comunitária dos Lavradores da Fazenda Madeira	Fazenda Madeira	409,0	40
Ilhéus	Associação dos Produtores Agrícolas União e Trabalho	Fazenda Bom Gosto	460,0	35
Inhambupe	Associação Moita Redonda	Fazenda Moita Redonda	677,0	56
Itamaraju	Associação Vale do Jucuruçu	Fazenda Cachoeira Maria	968,0	70
Itamaraju	Associação Comunitária dos Pequenos Produtores Rurais do Córrego da Barriguda	Fazenda Reunidas São João	375,0	36
Itamaraju	Associação dos Pequenos Agricultores de São Paulinho	Fazenda São Paulinho	416,5	40
Itamaraju	Associação dos Pequenos Agricultores Santo Agostinho	Fazenda Santo Agostinho	351,7	40
Itamaraju	Associação dos Pequenos Agricultores da Fazenda Lapinha	Fazenda Lapinha	271,7	40
Itamaraju	Associação dos Pequenos Agricultores Renascer	Fazenda Primavera	1.200,0	86
Itanhém	Associação dos Pequenos Agricultores-Fazenda São Geraldo	Fazenda São Geraldo	1.187,9	130
Itapebi	Associação Comunitária Agrícola União	Fazenda Ouro Verde	327,0	22
Jaborandi	Associação dos Pequenos Produtores Rurais da Fazenda Montalvão	Fazenda Montalvão	556,0	32
Jequié	Associação Comunitária Fazenda Conjunto Formosa Flor da Terra	Fazenda Formosa	448,0	35
Jeremoabo	Associação Comunitária da Matinha	Fazenda Vale Esperança	613,3	28
Jussara	Associação Comunitária dos Moradores e de Pequenos Produtores Rurais do Morro do Higino	Fazenda Esplanada	705,0	30
Jussara	Associação Produtores Rurais Deus Dará	Fazenda Deus Dará	1.671,0	45
Jussari	Associação Comunitária Viva a Vida	Fazenda Santa Isabel	245,3	36
Lençóis	Associação dos Trabalhadores Rurais da Fazenda Padre Cícero	Fazenda Padre Cícero	522,3	25
Mairi	Associação Comunitária dos Trabalhadores Rurais Sem Terra de Mairi	Fazenda Tapete Verde	415,0	20
Maracás	Associação dos Trabalhadores Rurais do Boqueirão	Fazenda Beira Alta	400,0	30
Matina	Associação dos Pequenos Produtores Rurais da Fazenda Campo Lindo	Fazenda Campo Lindo	890,0	35
Morpará	Associação dos Produtores Rurais de Mocambo Alto	Fazenda Periperi I	1.500,0	40
Morpará	Associação dos Trabalhadores Rurais da Fazenda Santa Isabel	Fazenda Santa Isabel	760,0	25
Morro do Chapéu	Associação Comunitária dos Assentados na Fazenda do Morro	Fazenda Morro	888,0	30
Morro do Chapéu	Associação dos Sem Terra de Fedegosos	Fazenda Andradina	139,0	22

1.5.5 Projetos cédula da terra – Bahia

(continuação)

Municípios	Grupamento	Imóvel	Área (ha)	Famílias (nº)
Morro do Chapéu	Associação Comunitária dos Produtores Rurais de Mulungu	Fazenda Gaspar	1.550,0	55
Morro do Chapéu	Associação Comunitária Nova Esperança	Fazenda Guiné	241,2	30
Muquém do São Francisco	Associação dos Moradores da Comunidade da Passagem	Fazenda Beira Rio	975,0	36
Nova Soure	Associação Comunitária dos Produtores Agrícolas da Fazenda Poço/Associação Renascer	Fazenda Poço	348,4	27
Olindina	Associação de Desenvolvimento Rural Passos da Esperança	Fazenda Gamelas	450,0	30
Palmas de Monte Alto	Associação Comunitária Nova Esperança dos Sem Terra da Mangueira	Fazenda Campo Alegre	950,0	40
Piatã	Associação Vaqueijadouro	Fazenda Porteira	1.382,0	69
Piritiba	Associação de Desenvolvimento Comunitário do Assentamento da Fazenda Panorama	Fazenda Panorama	428,5	20
Poções	Associação dos Sem Terra de Nova Canaã	Fazenda União Apolonia	514,3	55
Poções	Associação Comunitária dos Lavradores da Fazenda Cachoeira	Fazenda Cachoeira	377,0	30
Porto Seguro	Associação Comunitária Frutos da Terra	Fazenda Nossa Senhora Aparecida	525,0	50
Potiraguá	Associação dos Trabalhadores Rurais de Itaimbé	Fazenda Bela Vista	379,5	36
Prado	Associação dos Pequenos Produtores Nova Esperança	Fazenda Palmares	978,0	80
Prado	Associação dos Produtores Itamaraju-São Francisco	Fazenda Comunitária Craveiro	674,0	50
Prado	Associação Comunitária dos Agricultores Unidos para Vencer	Fazenda Serrânea	281,0	26
Riachão das Neves	Associação Agrícola Santa Rafaela Maria	Fazenda Carlola	1.328,4	54
Riachão das Neves	Associação Produtores de Barreiras I	Fazenda Mandacarú	800,0	34
Riachão das Neves	Associação de Pequenos Produtores Rurais da Fazenda Geraiszinho	Fazenda Geraiszinho	394,0	22
Riacho de Santana	Associação de Pequenos Produtores Rurais das Comunidades de Boqueira, Santana e Região	Fazenda Pau Sangue	848,0	32
Ribeira do Amparo	Associação dos Moradores Baixa do Umbuzeiro	Fazenda Conceição	443,5	27
Ribeira do Pombal	Associação dos Produtores Rurais da Marcação	Fazenda Diamante	1.315,8	50
Santa Maria da Vitória	Associação dos Trabalhadores Rurais de Catulé e Porteira Grande	Fazenda Baixa da Areia	468,0	25
Santo Amaro	Associação dos Moradores e Pequenos Produtores Rurais de Itapema II	Fazenda Ipanema II	424,7	40
São Félix do Coribe	Associação dos Pequenos Produtores e Trabalhadores Rurais de Santa Maria da Vitória	Fazenda Lotra	745,1	33
São Gabriel	Associação dos Produtores Rurais de Esplanada	Fazenda Esplanada	1.000,0	35
São Gabriel	Associação Comunitária de Novos Bandeirantes	Fazenda Bandeira	560,5	25
Sebastião Laranjeiras	Associação Comunitária dos Moradores do Povoado Fazenda Nova	Fazenda Nova	1.046,0	40
Sebastião Laranjeiras	Associação Comunitária dos Produtores de Pau Darco e Parateca	Fazenda Janaina	1.028,0	45
Sebastião Laranjeiras	Associação Comunitária dos Produtores Rurais de Bonfim	Fazenda Mandu	1.012,0	40
Sebastião Laranjeiras	Associação Comunitária dos Produtores Rurais de Pindorama	Fazenda Santa Clara	860,0	35
Senhor do Bonfim	Associação Comunitária Agropastoril dos Moradores de Rancharia	Fazenda Rancharia	780,4	25
Serrolândia	Associação de Desenvolvimento Comunitário do Assentamento Caiçara	Fazenda Caiçara	820,8	38
Tapiramutá	Associação Comunitária Nova Esperança	Fazenda Nova Olinda	543,0	42
Tucano	Associação dos Trabalhadores Rurais Fazenda Campo Verde	Fazenda Campo Verde/ B. Vista	510,0	25

1.5.5 Projetos cédula da terra – Bahia

(conclusão)

Municípios	Grupamento	Imóvel	Área (ha)	Famílias (nº)
Tucano	Associação de Queimada	Fazenda Olho D'Água	610,0	25
Uibaí	Associação Comunitária de Vila Rica	Fazenda Poço	465,0	25
Una	Associação Comunitária dos Agricultores de Eunápolis	Fazenda Baixa Grande	293,7	20
Valença	Associação dos Pequenos Agricultores de Valença	Fazenda Lagoa Nova	203,0	20
Wagner	Associação Rural Comunitária Lagoa Nova	Fazenda Mirim	970,0	45

Fonte: CDA,1997-2002.

1.5.6 Projetos crédito fundiário e combate à pobreza rural – Bahia

(continua)

Municípios	Grupamento	Imóvel	Área (ha)	Famílias (nº)
Estado da Bahia			89.227,59	5.102
Aurelino Leal	Trabalhadores Rurais Vale do Jacutinga	Fazenda Safira	169,59	25
Barra	Associação Comunitária de Pequenos Produtores Rurais de Boa Esperança	Fazenda Mundo Novo I	975,00	44
Barra	Associação Nova Esperança da Comunidade de Igarité	Fazenda de Igarité	1.259,04	30
Barra	Associação Produtores da Comunidade de Torrinha	Fazenda Torrinha	807,07	26
Bonito	Comunidade Trabalhadores Rurais Maravilha do Distrito Cabeceira do Brejo	Santa Terezinha, Raiana, Santa Luzia e Vista Alegre	331,65	27
Bonito	Associação Pequenos Produtores Rurais de Águas Boas	Fazenda Santa Isabel	288,00	23
Cafarnaum	Associação Comunitária Olhos D'Água	Fazenda Olhos D'Água	436,00	20
Camamu	Associação dos Trabalhadores Rurais do Projeto Beija-Flor	Fazenda Água de Orijó	197,00	16
Campo Formoso	Associação Comunitária e Agropastoril de Tuiutiba	Fazenda Piabas	860,10	36
Campo Formoso	Associação Abreu do Pacui	Fazenda Abreu do Pacui	1.165,00	50
Campo Formoso	Comunitária Grupo Terra de Campo Formoso	Fazenda Angelim
Canavieiras	Assentamento Pedra Branca	Fazenda Santa Rita	299,90	30
Cândido Sales	Associação Pequenos Produtores Rurais da Fazenda Sta.Rita do Rio Pardo	Fazenda Santa Rita	472,00	40
Casa Nova	Associação Produtores Rurais de Pau-Apique	Fazendas: Acaua do Lago, do Rio e do Vale	170,30	20
Catolândia	Associação Agrícola Bela Vista	Fazenda Três Corações	919,00	40
Catolândia	Associação Rurais do Poção	Fazenda Três Corações	601,00	30
Catolândia	Associação Terra Produtiva	Fazenda Três Corações	919,00	40
Central	Associação dos Agricultores da Fazenda Água-Viva	Fazenda Santa II e Recanto da Serra	386,40	22
Central	Associação Novo Esplendor	Fazenda Boa Sorte	633,00	30
Cipó	Comunidade Pequenos Produtores Rurais Fazenda Mocó	Fazenda Mocó	575,27	30
Conde	Associação Desenvolvimentista Cachoeira	Fazenda Cachoeira	1.149,00	34
Conde	Associação Pequenos Produtores Sempre Vida	Fazenda Reunidas	720,00	30
Conde	Associação Lavradores Altamira do Conde I	Fazenda Reunidas Altamira	440,00	20
Coribe	Associação Comunitária do Borá	Fazenda Formoso	975,00	37
Coribe	Associação Moradores e Produtores de Ranchinho e Água Branca	Fazenda Coqueiro	1.154,00	53
Cotegipe	Associação Pequenos Produtores Rurais de Cocal	Fazenda Boa Esperança	900,00	39
Cotegipe	Associação Pequenos Produtores da Várzea	Fazenda Boa Esperança	900,00	38
Cotegipe	Associação Pequenos Produtores de Missão Nova Esperança	Fazenda Caatinginha	800,00	36
Cotegipe	Associação Pequenos Produtores de Empesca	Fazenda Nova Esperança	900,00	37
Cotegipe	Associação Agropecuarista de Baianópolis	Fazenda Nova Esperança	900,00	40
Cotegipe	Associação Pequenos Produtores Mucambo e Rio de Ondas	Fazenda São Sebastião e Boa Estrela	713,50	35
Cotegipe	Pequenos Produtores Rurais do Taguá	Fazenda Ponta D'Água	867,70	40
Cotegipe	Pequenos Produtores Rurais Nova Ponta D'Água	Fazenda Nova Ponta D'Água	867,63	40
Curaçá	Associação Desenvolvimento Agropecuário I e Familiar /Assentamento Novo Horizonte	Fazenda Tangará	384,00	33
Entre Rios	Associação Renascer de Trabalhadores Rurais	Fazenda Rio Preto e Jibóia	382,00	30
Guaratinga	Associação Comunitária dos Pequenos Produtores do Projeto Osvaldo Alves de Almeida	Fazenda Rochedo Encantado e Surpresa II	398,21	39
Ibicaí	Associação Santa Luzia	Fazenda Ribeirão Grande	250,00	23
Ibipeba	Associação Nova Esperança	Fazenda Boró	839,00	40

1.5.6 Projetos crédito fundiário e combate à pobreza rural – Bahia

(continuação)

Municípios	Grupamento	Imóvel	Área (ha)	Famílias (nº)
Ibotirama	Associação Assentamento Trabalhadores Rurais da Linha	Fazenda Linha	1.225,00	36
Ipirá	Associação Comunitária Mangaba da Terra	Fazenda Morro da Prata	420,90	22
Ipirá	Associação Comunitária Ação e Cidadania	Fazenda São Jorge	247,50	13
Iraquara	Associação dos Produtores Rurais Maria Santa	Fazenda Potozi	484,00	34
Itabela	Associação Pequenos Produtores Rurais Vila União	Fazenda Guaxuma	173,20	25
Itaberaba	Associação Comunitária Vale do Progresso	Fazenda Santa Lucia e Santa Maria	481,42	40
Itaguaçu da Bahia	Associação dos Produtores Rurais da Fazenda Água Branca	Fazenda Saco Grande	300,00	20
Itaguaçu da Bahia	Associação Comunitária dos Pequenos Agricultores da Estrada da Marreca	Fazendas Serra Azul e Pedra Branca	...	40
Itaguaçu da Bahia	Associação dos Pequenos Trabalhadores Rurais do Acampamento Agropecuário Rio Verde	Fazenda Renascer	869,60	40
Itamaraju	Associação dos Pequenos Hortifrutigranjeiros do Extremo Sul	Fazenda Jacarandá	262,87	28
Itamaraju	Associação Baiana dos Trabalhadores Rurais Cristalina	Fazenda Barriga Cheia	186,18	25
Itamaraju	Associação dos Pequenos Produtores Rurais Santa Fé	Fazenda Alto Alegre	510,00	45
Itamaraju	Associação Comunitária Bela Vista	Fazenda Senhor do Bomfim	348,48	30
Itanagra	Associação Comunitária Top Verde	Fazenda São Jorge, Santo Antônio	163,05	43
Itapicuru	Associação Produtores Rurais de Curral Velho	Fazenda Curral Velho	1.032,20	35
Itaquara	Associação Califórnia	Fazenda Califórnia	396,00	30
Itaquara	Associação dos Trabalhadores Rurais Sem Terra de Itaquara	Fazendas Alegria e Alegrete	760,90	40
Ituaçu	Associação Novos Produtores de Nova Diamantina	Fazenda Buracão	695,00	30
Ituberá	Associação Trabalhadores Rurais Sem Terra (Região Km 22)	Fazenda São Carlos	229,40	35
Jacobina	Associação Comunitária das Famílias Sem Terra do Município de Quixabeira	Fazenda Poços e Formigueiro	572,10	26
Jacobina	Associação das Famílias de Olhos D'Água Caatinga do Moura	Fazenda Varzinha	300,00	30
Jaguaquara	Associação Serra Dourada	Fazenda Baixão	499,00	35
Jaguaquara	Associação Três Riachos	Fazenda Lagoa Dantas	525,00	35
Jequié	Associação dos Pequenos Agricultores de São Judas Tadeu	Fazenda Santa Fé	500,00	30
Jequié	Associação Santa Cruz	Fazenda Santa Cruz	485,00	40
Jequié	Associação dos Pequenos Produtores Rurais Ojeferson Souza	Fazenda Conjunto Alagoas	174,82	20
João Dourado	Associação Produtores Rurais Fazenda Serra Azul	Fazenda Serra Azul	653,40	30
Juazeiro	Associação dos Pequenos Produtores Rurais Força da Terra Fonte Viva	Fazenda Lagoa da Pedra	238,00	35
Juazeiro	Associação Pequenos Agropecuaristas do Projeto Cercada e Circunvizinhos	Fazenda Pontal da Bahia	189,00	25
Juazeiro	Associação Agropecuária dos Produtores do Bairro João Paulo II	Fazenda Sítio São Pedro e Fazenda Jacaré	663,77	51
Jussara	Associação Produtores Rurais Novo Horizonte	Fazenda Novo Horizonte	813,00	30
Jussara	Associação Araripina	Fazenda Araripina	870,00	30
Jussara	Associação Fazenda Juazeiro	Fazenda Juazeiro	943,00	35
Lajedinho	Associação Comunitária do Povoado de Nova Conquista	Fazenda Pé do Morro	672,00	32
Lagedo do Tabocal	Associação dos Produtores Rurais Novo Progresso de Lagedo do Tabocal e Adjacências	Fazendas Porteira, Bela Esperança e Capivaras	357,70	22
Lençóis	Associação Tanquinho	Fazenda Jaraguá	752,00	35

1.5.6 Projetos crédito fundiário e combate à pobreza rural – Bahia

(continuação)

Municípios	Grupamento	Imóvel	Área (ha)	Famílias (nº)
Lençóis	Associação dos Trabalhadores Rurais Assentamento da Fazenda Jaboticabal	Fazenda Jaboticabal	224,60	20
Maracás	Associação Pindobeira	Fazenda Califórnia	250,00	30
Maracás	Associação dos Trabalhadores Rurais São Sebastião	Fazenda Olhos D' Água	250,00	30
Mascote	Associação Pequenos Agricultores Unidos de Porto Seguro	Fazenda JK	186,00	20
Mascote	Associação dos Produtores Rurais São José	Fazenda São José	95,95	16
Miguel Calmon	Associação de Desenvolvimento Comunitário do Assentamento Araçazinho	Fazenda Alagoinhas	378,00	25
Miguel Calmon	Associação União da Serra	Fazenda Macaúbas	642,00	40
Mirante	Associação Caboclo	Fazenda Cristiane	284,50	20
Mirante	Associação dos Jovens Filhos Produtores Rurais Mirante	Fazenda Três Nascentes	496,90	30
Morro do Chapéu	Associação Produtores Rurais Cafezal e Cafelândia	Fazenda Cafezal e Cafelândia	1.402,50	40
Morro do Chapéu	Associação Jovens Produtores da Chapada	Fazenda Santa Isabel	109,00	15
Morro do Chapéu	Associação Fazenda Montevidéu	Fazenda Montevidéu	623,20	35
Morro do Chapéu	Associação Pequenos Produtores Rurais da Fazenda Pedra Branca	Fazenda Pedra Branca	447,00	34
Morro do Chapéu	Associação dos Produtores Orgânicos	Canaã e Canaã II	135,00	16
Morro do Chapéu	Associação Juventude União Faz a Força	Fazenda Belo Horizonte, Malhada da Areia e outras	250,24	20
Morro do Chapéu	Associação Grupo Informal Lourimar	Fazenda Angelim	263,00	22
Mulungu do Morro	Associação Unidos Para Vencer	Fazendas Maria Helena e Maria Eduarda	...	40
Muquém do São Francisco	Associação Pequenos Produtores Rurais Vila Enedina Bahia	Fazenda Santa Cecília	814,00	35
Nova Soure	Associação Comunitária Pequenos Produtores Fazenda Mocó	Fazenda Mocó	575,00	26
Nova Soure	Associação Comunitária Pequenos Produtores Fazenda Covas	Fazenda Nova Soure	375,00	22
Nova Soure	Associação dos Agricultores Familiares de Nova Esperança	Fazenda Leão do Norte	400,00	20
Nova Soure	Associação Comunitaria dos Pequenos Produtores da Fazenda Maurício	Fazenda Maurício	387,75	23
Oliveira dos Brejinhos	Associação Comunitária Itaberaba Nova Esperança	Fazendas Lagoa Dantas I e II	1.181,74	40
Ouroândia	Associação Pequenos Agricultores de Ouroândia	Fazenda Parque das Algarobas	822,00	30
Ouroândia	Associação de Desenvolvimento Agrícola do Bairro Ouricuri Adjacências	Fazenda Caatinga do Moura	770,00	40
Palmas de Monte Alto	Associação Comunitária de Produtores Rurais de Nova União	Fazenda Mandú	1.012,00	40
Palmas de Monte Alto	Associação dos Pequenos Produtores Rurais de Palmeira	Fazenda Campo Frio e Alvorada	1.429,81	60
Pau Brasil	Associação dos Pequenos Agricultores de Jacarecy	Fazenda Duas Barras	154,87	16
Piritiba	Associação Nova Esperança	Fazenda Beira Rio	418,20	25
Poções	Associação Agrícola Iguai-ASA-Ba	Fazendas Viçosa e Baixa Alegre	956,00	60
Riacho de Santana	Associação Pequenos Produtores Rurais Paus Pretos	Fazenda Esplanada	500,00	25
Ribeira do Amparo	Associação Comunitária dos Pequenos Produtores do Grupo do Senhor do Bonfim	Fazenda Caatinga	450,60	26
Ribeira do Amparo	Associação Santa Luzia	Fazenda Aroeira/Cajuí	450,00	27
Ribeira do Amparo	Associação Regional dos Pequenos Agricultores de Baixa das Canas	Fazendas São Bento I e II	290,81	27
Ribeira do Amparo	Associação Barrocão	Baixa da Jurema	440,00	29
Ribeira do Pombal	Associação dos Assentados de Queimada Grande	Fazenda Camarão I e II	495,00	26

1.5.6 Projetos crédito fundiário e combate à pobreza rural – Bahia

(continuação)

Municípios	Grupamento	Imóvel	Área (ha)	Famílias (nº)
Ribeira do Pombal	Associação Produtores Rurais Fazenda Porto Seguro	Fazendas Porto Seguro I e II	391,20	24
Ribeira do Pombal	Associação Veríssimo	Fazenda Visual Verde	373,90	20
Santana	Associação Sem Terra de Alagoas	Fazenda Mozondó	625,50	30
Santa Brígida	Associação Santa Brígida e Comunidades Adjacentes	Fazenda Areira	803,80	42
Santa Rita de Cássia	Associação dos Produtores Rurais de Roça Nova	Fazenda Monte Alegre III e IV	1.610,70	52
Santa Rita de Cássia	Associação Pequenos Agricultores do Rio Preto	Fazenda Monte Alegre II e V	1.612,30	52
Santa Rita de Cássia	Associação Comunitária Pequenos Produtores Rurais II APRODEB	Fazenda Monte Alegre	807,70	42
São Félix do Coribe	Associação dos Moradores da Comunidade Águas Claras	Fazenda Esmeralda	975,00	35
São Félix do Coribe	Associação de Produtores São Félix do Coribe	Fazenda Boa União	1.055,00	40
São Félix do Coribe	Associação Moradores e Trabalhadores Parque de Exposições	Fazenda Boa Esperança	665,00	40
São Gabriel	Associação Tábua do Moinho	Fazenda Colorado e Flórida	407,20	22
Seabra	Associação Jovens Produtores Rurais da Lagoa da Boa Vista	Fazenda Santa Helena	447,00	25
Sebastião Laranjeiras	Associação Comunitária dos Pequenos Produtores Rurais Abelha Rainha	Fazenda Esperança I	878,25	40
Sebastião Laranjeiras	Associação Comunitária dos Produtores Rurais Lagoa do Rancho	Fazenda Esperança II	884,10	40
Sobradinho	Associação Nova Esperança	Fazenda Cachoeirinha I e II	501,70	35
Sobradinho	Associação Agropecuária Asa Branca	Fazenda Malhada da Areia	266,70	35
Sobradinho	Associação Agrícola Juriti	Fazenda Malhada da Areia II	266,70	35
Sobradinho	Associação Agrícola Vale Verde	Fazenda Malhada da Areia II	266,70	35
Sobradinho	Associação Agrícola Nossa Senhora de Fátima	Fazenda São Sebastião	118,20	25
Sobradinho	Associação Agrícola de Desenvolvimento Comunitário de Correnteza	Fazenda Correnteza	101,40	25
Sobradinho	Associação Comunitária Agrícola Fonte de Vida	Fazenda Volta da Terra	150,00	35
Sobradinho	Associação Agropecuária Algodões Velhos	Fazenda São José	427,40	45
Sobradinho	Associação Nova Descoberta	Fazenda Sítio São Januário	414,90	35
Sobradinho	Associação Agrícola Terra Nossa	Fazenda Sítio Borges	258,00	35
Sobradinho	Associação Agropecuária Campo Verde	Fazenda Cachoeirinha I e II	501,66	35
Sobradinho	Associação Terra Produtiva	Fazenda Cachoeirinha I e II	501,66	35
Souto Soares	Assentados Cosme e Damião	Fazendas Reunidas e Santa Terezinha	273,31	18
Tucano	Associação Beira Rio Itapicuru	Fazenda Campinhos	656,00	26
Tucano	Associação Comunitária Produtores Rurais de Queimadinha	Fazenda Ouro Preto	540,00	20
Tucano	Associação Busca da Terra	Fazenda Albergaria	2.184,00	72
Tucano	Associação Guanabara	Fazenda Sobrado	432,00	24
Tucano	Associação dos Agricultores da Fazenda Umburana da Serra	Fazenda Umburana da Serra	490,05	26
Ubaíra	Associação Força Jovem de Ubaíra	Fazenda Bela Vista	282,86	30
Ubaíra	Associação Pequenos Produtores Rurais de Brejões	Fazenda Petrópolis	366,00	35
Uibaí	Associação Comunitária do Bairro Ida Cardoso	Fazenda Canaã e Lagoa do Ouro	564,40	30
Una	Trabalhadores da Agricultura Familiar Sem Terra de Santa Cruz Cabrália	Fazendas Bury, Gury e Sítio Caravelas	404,74	34
Una	Associação Terra Prometida	Fazendas Conj. Pau Brasil, Cláudia, Conjunto Santa Luzia	245,53	23
Utinga	Associação Comunitária do Grupo Renovação	Fazendas Leandros, Beija-Flor e Outras	300,50	20
Vitória da Conquista	Associação Rurais do Tigre	Fazenda Maringá	694,20	40

1.5.6 Projetos crédito fundiário e combate à pobreza rural – Bahia

(conclusão)

Municípios	Grupamento	Imóvel	Área (ha)	Famílias (nº)
Xique-Xique	Associação Baixa do Cipó	Fazenda Rancho Novo	329,20	31
Xique-Xique	Associação Comunitária dos Pequenos Produtores do Bom Viver	Fazenda Santo Antônio	543,00	35
Xique-Xique	Associação Comunitária Mucambo Alto do Curralinho	Fazenda Almeida e São José	640,00	36
Xique-Xique	Associação Nova Vida de Itapicuru	Povoado de Itapicuru	609,50	40
Xique-Xique	Associação Povoado de Gado Bravo	Fazenda Santa Maria	600,00	45
Xique-Xique	Associação dos Produtores Rurais de Estreito II	Fazenda Santo Antônio	448,00	23
Xique-Xique	Associação Trabalhadores Rurais da Ilha do Miradouro	Fazenda Suacica	610,00	45
Xique-Xique	Associação Comunitária do Assentamento do Riacho da Carnaúba	Fazenda Elisia	914,71	40
Xique-Xique	Associação dos Pequenos Produtores de Champrona	Fazendas São José e Soares	600,00	35

Fonte: CDA, 2009.

1.6 Sistema de Transportes

Cartograma Nº. 1.6.1
PRINCIPAIS RODOVIAS



Fonte: Derba, 2007.



características demográficas e

sociais

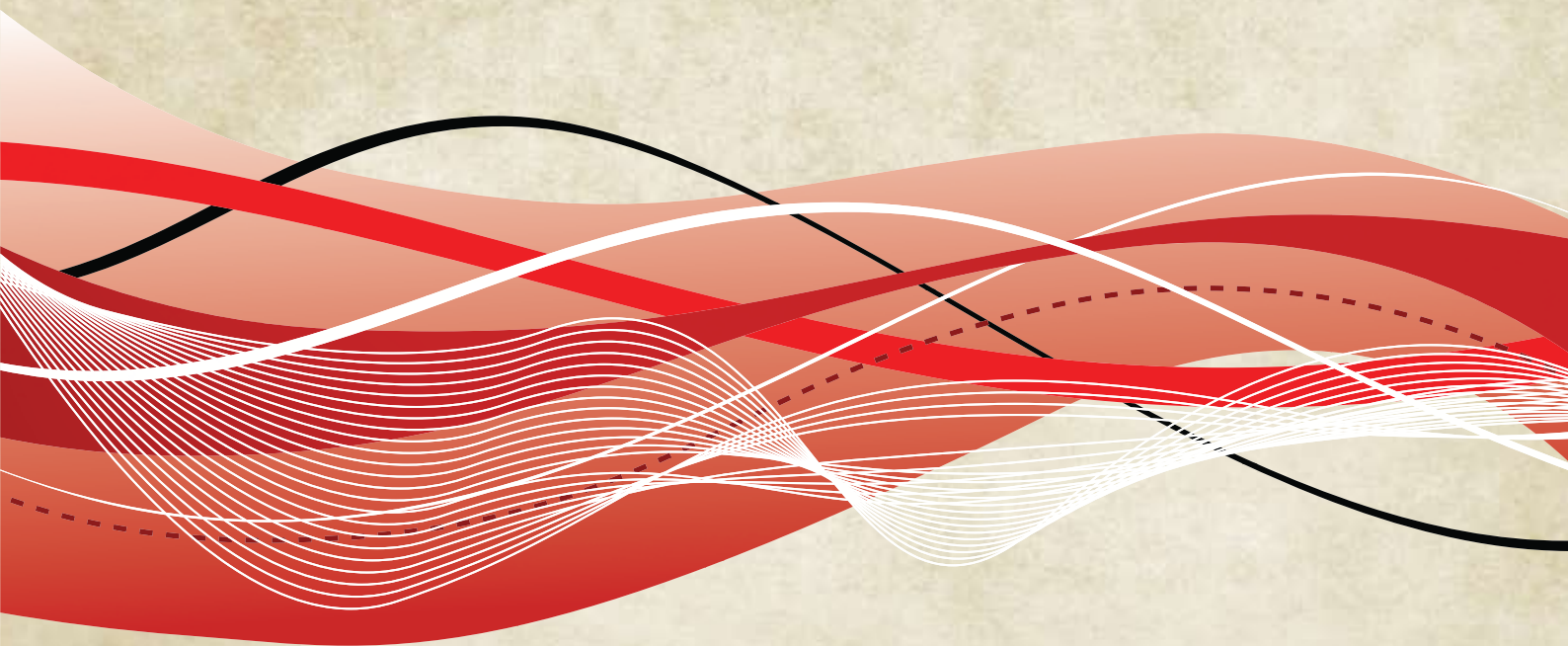

2 Características demográficas e sociais

Casos confirmados de tuberculose pulmonar, segundo o Território de Identidade
Bahia – 2007-2008

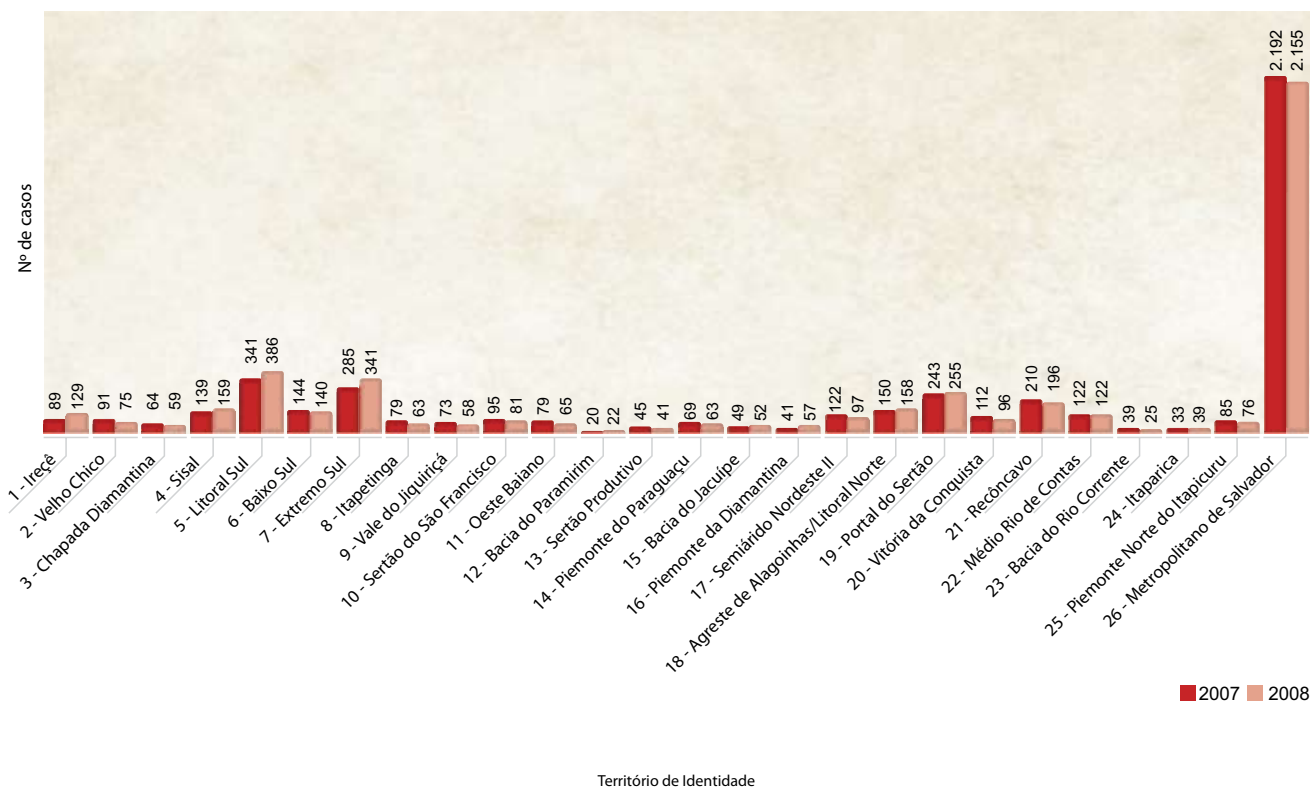

Fonte: SEC/MEC/Inep.

2 Características demográficas e sociais

2.1 Demografia

2.1.1 População estimada, área e densidade demográfica, segundo o Território de Identidade e municípios – Bahia – 2009

(continua)

Território de Identidade e municípios	População ⁽¹⁾	Área (km ²)	Densidade demográfica (hab/km ²)
Estado da Bahia	14.637.364	564.692,67	25,92
Irecê	418.182	26.730,86	15,64
América Dourada	16.787	743,89	22,57
Barra do Mendes	14.459	1.252,09	11,55
Barro Alto	14.172	425,75	33,29
Cafarnaum	18.314	927,49	19,75
Canarana	25.935	617,99	41,97
Central	18.029	607,00	29,70
Gentio do Ouro	11.988	3.671,24	3,27
Ibipeba	17.666	1.417,14	12,47
Ibititá	19.410	564,92	34,36
Ipupiara	9.325	1.179,53	7,91
Irecê	66.061	313,70	210,59
Itaguaçu da Bahia	13.269	4.396,34	3,02
João Dourado	21.990	984,02	22,35
Jussara	15.204	886,02	17,16
Lapão	26.616	638,32	41,70
Mulungu do Morro	13.879	517,60	26,81
Presidente Dutra	14.306	243,92	58,65
São Gabriel	19.099	1.156,80	16,51
Uibaí	14.203	515,66	27,54
Xique-Xique	47.470	5.671,44	8,37
Velho Chico	384.172	46.328,38	8,29
Barra	50.226	11.332,95	4,43
Bom Jesus da Lapa	66.192	3.951,42	16,75
Brotas de Macaúbas	10.949	2.372,64	4,61
Carinhanha	30.240	2.751,86	10,99
Feira da Mata	6.562	1.655,82	3,96
Ibotirama	26.419	1.391,23	18,99
Igaporã	14.970	789,25	18,97
Malhada	16.739	2.138,09	7,83
Matina	13.245	773,39	17,13
Morpará	8.871	1.731,93	5,12
Muquém do São Francisco	10.691	3.833,91	2,79
Oliveira dos Brejinhos	23.596	3.563,91	6,62
Paratinga	29.874	2.956,39	10,10
Riacho de Santana	30.602	2.698,46	11,34
Serra do Ramalho	31.809	2.677,37	11,88
Sítio do Mato	13.187	1.709,76	7,71
Chapada Diamantina	375.765	30.458,87	12,34
Abaíra	8.821	578,36	15,25
Andaraí	14.609	1.895,16	7,71

2.1.1 População estimada, área e densidade demográfica, segundo o Território de Identidade e municípios – Bahia – 2009

(continuação)

Território de Identidade e municípios	População ⁽¹⁾	Área (km ²)	Densidade demográfica (hab/km ²)
Barra da Estiva	20.537	1.401,98	14,65
Boninal	13.857	847,90	16,34
Bonito	14.326	641,23	22,34
Ibicoara	16.940	977,17	17,34
Ibitiara	16.665	1.748,85	9,53
Iraquara	24.415	800,33	30,51
Itaeté	14.664	1.194,49	12,28
Jussiape	8.043	523,39	15,37
Lençóis	10.112	1.240,36	8,15
Marcionílio Souza	11.061	1.162,14	9,52
Morro do Chapéu	35.031	5.531,85	6,33
Mucugê	14.714	2.482,20	5,93
Nova Redenção	9.318	510,92	18,24
Novo Horizonte	11.092	612,45	18,11
Palmeiras	8.437	695,72	12,13
Piatã	18.470	1.508,04	12,25
Rio de Contas	13.816	1.052,30	13,13
Seabra	42.175	2.825,02	14,93
Souto Soares	19.407	1.095,85	17,71
Utinga	20.448	717,34	28,51
Wagner	8.807	415,82	21,18
Sisal	592.373	20.454,29	28,96
Araci	54.713	1.524,07	35,90
Barrocas	13.868	188,10	73,73
Biritinga	14.260	430,60	33,12
Candeal	9.050	455,28	19,88
Cansanção	34.093	1.319,50	25,84
Conceição do Coité	62.893	1.086,22	57,90
Ichu	6.148	127,96	48,05
Itiúba	36.996	1.730,79	21,38
Lamarão	12.995	356,00	36,50
Monte Santo	53.429	3.285,17	16,26
Nordestina	12.670	470,92	26,90
Queimadas	28.729	2.097,67	13,70
Quijingue	28.143	1.271,07	22,14
Retirolândia	11.798	203,79	57,89
Santaluz	35.416	1.597,20	22,17
São Domingos	9.730	265,37	36,67
Serrinha	73.859	568,41	129,94
Teofilândia	21.461	317,98	67,49
Tucano	49.827	2.801,29	17,79
Valente	22.295	356,90	62,47
Litoral Sul	861.198	15.153,76	56,83
Almadina	6.621	246,89	26,82
Arataca	10.953	396,09	27,65

2.1.1 População estimada, área e densidade demográfica, segundo o Território de Identidade e municípios – Bahia – 2009

(continuação)

Território de Identidade e municípios	População ⁽¹⁾	Área (km ²)	Densidade demográfica (hab/km ²)
Aurelino Leal	14.280	446,45	31,99
Buerarema	20.830	209,56	99,40
Camacan	31.113	632,93	49,16
Canavieiras	37.041	1.375,56	26,93
Coaraci	22.274	296,82	75,04
Floresta Azul	10.364	351,60	29,48
Governador Lomanto Junior (Barro Preto)	6.417	120,57	53,22
Ibicarai	24.569	217,91	112,75
Ibirapitanga	24.223	470,26	51,51
Ilhéus	219.266	1.840,99	119,10
Itabuna	213.656	443,20	482,08
Itacaré	27.170	730,28	37,20
Itaju do Colônia	7.706	1.217,54	6,33
Itajuípe	20.490	295,91	69,24
Itapé	10.630	443,27	23,98
Itapitanga	10.376	410,42	25,28
Jussari	6.914	356,73	19,38
Maraú	17.270	774,45	22,30
Mascote	16.590	709,25	23,39
Pau Brasil	12.342	609,50	20,25
Santa Luzia	15.613	785,19	19,88
São José da Vitória	6.270	53,40	117,42
Ubaitaba	20.333	221,75	91,69
Una	24.650	1.159,53	21,26
Uruçuca	23.237	337,71	68,81
Baixo Sul	336.068	7.141,34	47,06
Aratuípe	8.822	177,15	49,80
Cairu	14.736	451,19	32,66
Camamu	32.881	885,20	37,15
Gandu	31.819	229,12	138,87
Igrapiúna	13.268	512,84	25,87
Ituberá	24.169	417,54	57,88
Jaguaripe	17.435	891,35	19,56
Nilo Peçanha	13.274	385,38	34,44
Pirai do Norte	8.818	227,64	38,74
Presidente Tancredo Neves	24.249	414,91	58,44
Taperoá	19.388	408,58	47,45
Teolândia	12.810	288,27	44,44
Valença	89.597	1.190,38	75,27
Wenceslau Guimarães	24.802	661,79	37,48
Extremo Sul	746.811	30.647,25	24,37
Alcobaça	20.242	1.505,99	13,44
Belmonte	22.553	2.009,90	11,22
Caravelas	22.115	2.361,28	9,37
Eunápolis	99.553	1.196,70	83,19

2.1.1 População estimada, área e densidade demográfica, segundo o Território de Identidade e municípios – Bahia – 2009

(continuação)

Território de Identidade e municípios	População ⁽¹⁾	Área (km ²)	Densidade demográfica (hab/km ²)
Guaratinga	22.960	2.324,32	9,88
Ibirapoã	7.893	786,06	10,04
Itabela	26.704	853,27	31,30
Itagimirim	7.118	817,31	8,71
Itamaraju	67.803	2.369,91	28,61
Itanhém	21.154	1.445,06	14,64
Itapebi	12.003	972,04	12,35
Jucuruçu	10.516	1.438,46	7,31
Lajedão	3.599	613,91	5,86
Medeiros Neto	22.752	1.245,75	18,26
Mucuri	35.501	1.774,76	20,00
Nova Viçosa	36.407	1.326,12	27,45
Porto Seguro	122.896	2.408,59	51,02
Prado	26.016	1.664,54	15,63
Santa Cruz Cabrália	26.250	1.550,79	16,93
Teixeira de Freitas	125.430	1.153,79	108,71
Vereda	7.346	828,70	8,86
Itapetinga	264.907	11.943,75	22,18
Caatiba	9.450	655,58	14,41
Firmino Alves	5.864	159,40	36,79
Ibicuí	16.464	1.163,30	14,15
Iguaí	29.449	833,33	35,34
Itambé	35.512	1.625,68	21,84
Itapetinga	66.665	1.609,51	41,42
Itarantim	18.375	1.783,75	10,30
Itororó	20.930	330,72	63,29
Macarani	16.940	1.371,66	12,35
Maiquinique	8.848	413,86	21,38
Nova Canaã	20.311	757,46	26,81
Potiraguá	9.656	989,47	9,76
Santa Cruz da Vitória	6.443	250,03	25,77
Vale do Jiquiriçá	335.369	12.415,98	27,01
Amargosa	35.278	435,93	80,93
Brejões	12.446	481,29	25,86
Cravolândia	5.713	159,64	35,79
Elísio Medrado	8.183	199,54	41,01
Irajuba	7.666	383,37	20,00
Iramaia	15.045	1.948,49	7,72
Itaquara	7.743	296,90	26,08
Itiruçu	16.827	302,93	55,55
Jaguaquara	48.206	960,40	50,19
Jiquiriçá	13.772	236,26	58,29
Lafayette Coutinho	3.502	352,66	9,93
Lagedo do Tabocal	8.999	423,78	21,24
Laje	22.180	498,09	44,53

2.1.1 População estimada, área e densidade demográfica, segundo o Território de Identidade e municípios – Bahia – 2009

(continuação)

Território de Identidade e municípios	População ⁽¹⁾	Área (km²)	Densidade demográfica (hab/km²)
Maracás	35.990	2.435,20	14,78
Milagres	12.092	307,78	39,29
Mutuípe	22.066	273,32	80,73
Nova Itarana	7.875	456,26	17,26
Planaltino	8.880	938,10	9,47
Santa Inês	10.803	356,19	30,33
São Miguel das Matas	10.675	207,45	51,46
Ubaíra	21.428	762,40	28,11
Sertão do São Francisco	548.162	61.765,59	8,87
Campo Alegre de Lourdes	27.670	2.753,92	10,05
Canudos	15.366	2.984,88	5,15
Casa Nova	66.718	9.657,50	6,91
Curaçá	34.421	6.442,19	5,34
Juazeiro	243.896	6.389,62	38,17
Pilão Arcado	34.466	11.700,01	2,95
Remanso	39.705	4.693,50	8,46
Sento Sé	38.735	12.871,04	3,01
Sobradinho	22.026	1.322,66	16,65
Uauá	25.159	2.950,27	8,53
Oeste Baiano	397.432	75.387,76	5,27
Angical	15.191	1.638,72	9,27
Baianópolis	14.195	3.360,09	4,22
Barreiras	137.832	7.895,24	17,46
Buritirama	19.492	3.797,87	5,13
Catolândia	4.059	659,72	6,15
Cotegipe	14.191	4.018,59	3,53
Cristópolis	14.279	896,46	15,93
Formosa do Rio Preto	22.171	16.185,17	1,37
Luís Eduardo Magalhães	52.054	4.018,78	12,95
Mansidão	12.244	3.142,82	3,90
Riachão das Neves	23.431	5.840,19	4,01
Santa Rita de Cássia	27.528	6.071,12	4,53
São Desidério	27.513	14.819,58	1,86
Wanderley	13.252	3.043,41	4,35
Bacia do Paramirim	164.988	10.146,32	16,26
Boquira	22.521	1.430,78	15,74
Botuporã	11.048	552,57	19,99
Caturama	8.713	646,08	13,49
Érico Cardoso	10.717	701,46	15,28
Ibipitanga	14.408	945,22	15,24
Macaúbas	48.633	3.039,27	16,00
Paramirim	20.870	1.115,64	18,71
Rio do Pires	11.612	889,36	13,06
Tanque Novo	16.466	825,94	19,94

2.1.1 População estimada, área e densidade demográfica, segundo o Território de Identidade e municípios – Bahia – 2009

(continuação)

Território de Identidade e municípios	População ⁽¹⁾	Área (km ²)	Densidade demográfica (hab/km ²)
Sertão Produtivo	450.834	23.544,51	19,15
Brumado	64.642	2.166,53	29,84
Caculé	22.557	685,91	32,89
Caetité	48.007	2.306,38	20,81
Candiba	12.821	397,96	32,22
Contendas do Sincorá	3.886	862,08	4,51
Dom Basílio	11.620	653,02	17,79
Guanambi	79.886	1.301,80	61,37
Ibiassucê	9.008	382,47	23,55
Ituaçu	18.772	1.216,15	15,44
Iuiú	12.093	1.095,71	11,04
Lagoa Real	14.510	996,29	14,56
Livramento de Nossa Senhora	44.568	2.267,02	19,66
Malhada de Pedras	7.677	479,39	16,01
Palmas de Monte Alto	22.061	2.789,42	7,91
Pindaí	15.772	715,48	22,04
Rio do Antônio	15.110	986,99	15,31
Sebastião Laranjeiras	11.421	2.004,19	5,70
Tanhaçu	20.134	1.341,79	15,01
Urandi	16.289	895,93	18,18
Piemonte do Paraguaçu	307.276	19.218,87	15,99
Boa Vista do Tupim	18.298	2.629,82	6,96
Iaçu	28.602	2.442,84	11,71
Ibiquera	5.300	1.010,78	5,24
Itaberaba	61.490	2.357,18	26,09
Itatim	15.516	574,26	27,02
Lajedinho	4.468	807,34	5,53
Macajuba	11.517	707,10	16,29
Miguel Calmon	27.724	1.465,44	18,92
Mundo Novo	25.245	1.496,14	16,87
Piritiba	26.265	990,60	26,51
Rafael Jambeiro	24.004	1.234,25	19,45
Ruy Barbosa	30.422	2.128,94	14,29
Santa Terezinha	10.546	710,31	14,85
Tapiramutá	17.879	663,87	26,93
Bacia do Jacuípe	249.368	10.605,76	23,51
Baixa Grande	21.814	982,66	22,20
Capela do Alto Alegre	12.824	655,80	19,55
Gavião	4.507	335,57	13,43
Ipirá	62.197	3.023,66	20,57
Mairi	19.700	905,85	21,75
Nova Fátima	7.964	371,48	21,44
Pé de Serra	14.788	558,44	26,48
Pintadas	10.812	529,21	20,43
Quixabeira	9.631	368,02	26,17

2.1.1 População estimada, área e densidade demográfica, segundo o Território de Identidade e municípios – Bahia – 2009

(continuação)

Território de Identidade e municípios	População ⁽¹⁾	Área (km ²)	Densidade demográfica (hab/km ²)
Riachão do Jacuípe	33.666	1.199,20	28,07
São José do Jacuípe	11.134	369,23	30,15
Serra Preta	16.168	536,89	30,11
Várzea da Roça	15.171	549,34	27,62
Várzea do Poço	8.992	220,41	40,80
Piemonte da Diamantina	208.768	10.247,01	20,37
Caém	10.187	497,47	20,48
Capim Grosso	27.158	350,03	77,59
Jacobina	79.013	2.319,82	34,06
Mirangaba	18.849	1.952,29	9,65
Ourolândia	17.080	1.276,01	13,39
Saúde	12.355	499,72	24,72
Serrolândia	12.665	373,76	33,89
Umburanas	17.096	1.812,74	9,43
Várzea Nova	14.365	1.165,17	12,33
Semiárido Nordeste II	425.506	16.379,32	25,98
Adustina	15.448	619,66	24,93
Antas	17.583	383,99	45,79
Banzaê	11.157	212,32	52,55
Cícero Dantas	31.832	658,94	48,31
Cipó	15.758	166,95	94,39
Coronel João Sá	18.408	825,77	22,29
Euclides da Cunha	59.193	2.324,96	25,46
Fátima	19.703	356,28	55,30
Heliópolis	14.713	324,00	45,41
Jeremoabo	39.302	4.761,11	8,25
Nova Soure	26.874	1.021,28	26,31
Novo Triunfo	14.763	217,89	67,75
Paripiranga	29.727	388,78	76,46
Pedro Alexandre	17.698	1.110,08	15,94
Ribeira do Amparo	14.621	699,34	20,91
Ribeira do Pombal	49.263	807,14	61,03
Santa Brígida	15.652	848,87	18,44
Sítio do Quinto	13.811	651,96	21,18
Agreste de Alagoinhas/Litoral Norte	625.664	14.377,83	43,52
Acajutiba	15.192	267,66	56,76
Alagoinhas	137.810	733,97	187,76
Aporá	18.738	572,23	32,75
Araçás	12.209	419,93	29,07
Aramari	9.911	352,54	28,11
Cardeal da Silva	8.618	184,86	46,62
Catu	50.809	439,57	115,59
Conde	23.166	950,62	24,37
Crisópolis	20.279	505,43	40,12

2.1.1 População estimada, área e densidade demográfica, segundo o Território de Identidade e municípios – Bahia – 2009

(continuação)

Território de Identidade e municípios	População ⁽¹⁾	Área (km ²)	Densidade demográfica (hab/km ²)
Entre Rios	40.524	1.235,82	32,79
Esplanada	33.115	1.370,69	24,16
Inhambupe	36.719	1.163,56	31,56
Itanagra	6.884	452,38	15,22
Itapicuru	32.563	1.550,83	21,00
Jandaíra	10.018	642,65	15,59
Mata de São João	39.585	670,38	59,05
Olindina	24.557	575,41	42,68
Ouriçangas	8.131	148,17	54,88
Pedrao	7.597	172,46	44,05
Pojuca	32.225	318,21	101,27
Rio Real	38.095	675,91	56,36
Sátiro Dias	18.919	974,55	19,41
Portal do Sertão	904.883	5.796,57	156,11
Água Fria	15.328	643,18	23,83
Amélia Rodrigues	24.491	124,07	197,40
Anguera	9.826	158,73	61,90
Antônio Cardoso	12.589	293,22	42,93
Conceição da Feira	20.117	159,78	125,90
Conceição do Jacuípe	28.769	115,68	248,69
Coração de Maria	23.774	372,31	63,86
Feira de Santana	591.707	1.362,88	434,16
Ipecaetá	15.888	393,90	40,34
Irará	25.811	239,66	107,70
Santa Bárbara	20.461	338,57	60,43
Santanópolis	9.643	250,03	38,57
Santo Estêvão	46.855	365,14	128,32
São Gonçalo dos Campos	30.724	293,99	104,51
Tanquinho	7.875	209,03	37,67
Teodoro Sampaio	8.442	277,77	30,39
Terra Nova	12.583	198,63	63,35
Vitória da Conquista	709.936	26.809,98	26,48
Anagé	25.262	1.852,55	13,64
Aracatu	14.316	1.535,89	9,32
Barra do Choça	31.527	778,33	40,51
Belo Campo	15.185	608,59	24,95
Bom Jesus da Serra	10.588	410,03	25,82
Caetanos	12.307	857,28	14,36
Cândido Sales	27.180	1.301,38	20,89
Caraibas	10.495	1.125,47	9,32
Condeúba	17.210	1.236,89	13,91
Cordeiros	8.883	554,51	16,02
Encruzilhada	20.720	2.041,09	10,15
Guajeru	9.330	643,44	14,50
Jacaraci	14.837	1.241,92	11,95

2.1.1 População estimada, área e densidade demográfica, segundo o Território de Identidade e municípios – Bahia – 2009

(continuação)

Território de Identidade e municípios	População ⁽¹⁾	Área (km²)	Densidade demográfica (hab/km²)
Licínio de Almeida	13.205	785,42	16,81
Maetinga	7.884	368,39	21,40
Mirante	8.375	927,83	9,03
Mortugaba	14.692	670,61	21,91
Piripá	13.325	651,30	20,46
Planalto	22.151	722,99	30,64
Poções	46.390	962,86	48,18
Presidente Jânio Quadros	14.212	1.327,38	10,71
Ribeirão do Largo	14.528	1.222,15	11,89
Tremedal	18.433	1.779,42	10,36
Vitória da Conquista	318.901	3.204,26	99,52
Recôncavo	579.301	5.250,51	110,33
Cabaceiras do Paraguaçu	18.569	213,55	86,95
Cachoeira	33.782	398,47	84,78
Castro Alves	24.978	762,98	32,74
Conceição do Almeida	17.974	281,90	63,76
Cruz das Almas	57.098	150,90	378,38
Dom Macedo Costa	3.951	93,22	42,38
Governador Mangabeira	20.668	94,36	219,03
Maragogipe	43.921	436,07	100,72
Muniz Ferreira	7.236	113,71	63,64
Muritiba	27.755	110,56	251,04
Nazaré	27.427	256,35	106,99
Santo Amaro	58.387	518,26	112,66
Santo Antônio de Jesus	88.768	259,21	342,46
São Felipe	20.952	197,90	105,87
São Félix	16.208	95,50	169,72
São Francisco do Conde	31.699	266,63	118,89
São Sebastião do Passé	41.758	549,43	76,00
Sapeaçu	17.087	125,58	136,06
Saubara	11.632	158,93	73,19
Varzedo	9.451	167,00	56,59
Médio Rio de Contas	374.987	10.034,11	37,37
Aiquara	5.361	195,17	27,47
Apuarema	7.610	150,69	50,50
Barra do Rocha	5.860	192,56	30,43
Boa Nova	15.427	856,89	18,00
Dário Meira	12.331	400,33	30,80
Gongogi	6.170	198,31	31,11
Ibirataia	24.544	226,14	108,53
Ipiaú	43.723	286,60	152,56
Itagi	14.162	303,46	46,67
Itagibá	16.590	810,34	20,47

2.1.1 População estimada, área e densidade demográfica, segundo o Território de Identidade e municípios – Bahia – 2009

(continuação)

Território de Identidade e municípios	População ⁽¹⁾	Área (km ²)	Densidade demográfica (hab/km ²)
Itamari	8.781	131,47	66,79
Jequié	150.541	3.035,42	49,59
Jitaúna	16.365	332,81	49,17
Manoel Vitorino	14.138	2.400,23	5,89
Nova Ibiá	7.029	180,70	38,90
Ubatã	26.355	332,99	79,15
Bacia do Rio Corrente	208.607	45.197,04	4,62
Brejolândia	9.791	2.619,44	3,74
Canápolis	11.136	464,31	23,98
Cocos	17.923	10.084,27	1,78
Coribe	14.895	2.678,44	5,56
Correntina	32.980	12.142,43	2,72
Jaborandi	8.895	9.479,85	0,94
Santa Maria da Vitória	41.758	1.890,70	22,09
Santana	27.259	1.999,41	13,63
São Félix do Coribe	13.504	846,12	15,96
Serra Dourada	17.858	1.441,55	12,39
Tabocas do Brejo Velho	12.608	1.550,52	8,13
Itaparica	166.012	12.171,52	13,64
Abaré	18.831	1.693,69	11,12
Chorrochó	11.022	2.647,89	4,16
Glória	14.176	1.402,49	10,11
Macururé	7.834	2.278,73	3,44
Paulo Afonso	106.703	1.573,63	67,81
Rodelas	7.446	2.575,09	2,89
Piemonte Norte do Itapicuru	265.864	13.766,68	19,31
Andorinha	14.201	1.207,68	11,76
Antônio Gonçalves	11.240	316,13	35,55
Caldeirão Grande	13.922	495,84	28,08
Campo Formoso	68.101	6.806,10	10,01
Filadélfia	16.215	564,02	28,75
Jaguarari	30.484	2.567,16	11,87
Pindobaçu	20.854	527,74	39,52
Ponto Novo	14.734	465,31	31,66
Senhor do Bonfim	76.113	816,70	93,20
Metropolitano de Salvador	3.734.931	2.718,81	1.373,74
Camaçari	234.558	759,80	308,71
Candeias	81.699	264,49	308,89
Dias D'Ávila	57.708	207,50	278,11
Itaparica	20.796	115,92	179,40
Lauro de Freitas	156.936	59,91	2.619,53

2.1.1 População estimada, área e densidade demográfica, segundo o Território de Identidade e municípios – Bahia – 2009

(conclusão)

Território de Identidade e municípios	População ⁽¹⁾	Área (km ²)	Densidade demográfica (hab/km ²)
Madre de Deus	16.783	11,14	1.506,55
Salinas da Margarida	14.194	148,33	95,69
Salvador	2.998.056	706,80	4.241,73
Simões Filho	116.662	192,16	607,11
Vera Cruz	37.539	252,76	148,52

Fonte: IBGE.

(1) Estimativas da população residente em 01/07/2009.

2.1.2 População, por situação do domicílio, segundo os grupos de idade e sexo – Bahia – 2008

Grupos de idade	População (1.000 pessoas)						
	Total	Urbana			Rural		
		Total	Homens	Mulheres	Total	Homens	Mulheres
Estado da Bahia	14.561	10.035	4.837	5.198	4.527	2.352	2.175
0 a 4 anos	1.115	760	389	372	355	179	176
5 a 9 anos	1.310	848	449	399	462	248	214
10 a 14 anos	1.452	922	473	450	529	271	259
15 a 19 anos	1.429	956	470	485	473	254	219
20 a 24 anos	1.365	995	492	503	370	204	165
25 a 29 anos	1.259	950	468	482	309	154	155
30 a 34 anos	1.103	783	379	404	320	157	163
35 a 39 anos	1.015	727	333	395	288	151	136
40 a 44 anos	943	692	322	370	251	138	112
45 a 49 anos	799	576	260	316	223	119	104
50 a 54 anos	698	496	221	275	202	108	95
55 a 59 anos	577	397	191	206	180	92	89
60 a 64 anos	465	297	134	163	168	85	84
65 a 69 anos	382	237	108	129	145	74	71
70 anos ou mais	650	399	149	250	251	119	132

Fonte: IBGE/DP/CTR-PNAD.

2.2 Trabalho e rendimento

2.2.1 Pessoas de 10 anos ou mais de idade, por grupos de idade e sexo, segundo a condição de atividade na semana de referência – Bahia – 2008

Grupos de idade	Pessoas de 10 anos ou mais de idade (1.000 pessoas)						
	Total	Condição de atividade na semana de referência					
		Economicamente ativas			Não economicamente ativas		
		Total	Homens	Mulheres	Total	Homens	Mulheres
Estado da Bahia	12.136	7.655	4.360	3.294	4.481	1.564	2.917
10 a 14 anos	1.452	192	116	76	1.260	627	633
15 a 19 anos	1.429	692	418	273	737	306	431
20 a 24 anos	1.365	1.057	616	441	308	80	228
25 a 29 anos	1.259	1.048	582	466	211	40	171
30 a 39 anos	2.118	1.793	965	828	325	55	269
40 a 49 anos	1.741	1.402	778	624	339	61	278
50 a 59 anos	1.275	905	520	385	371	91	280
60 anos ou mais	1.497	565	365	201	931	305	627

Fonte: IBGE/DP/CTR-PNAD.

Nota: Inclusive as pessoas sem declaração de condição de atividades na semana de referência.

2.2.2 Pessoas de 10 anos ou mais de idade, por sexo, segundo a situação do domicílio e as classes de rendimento mensal – Bahia – 2008

Classes de rendimento mensal	Total	Urbana (1.000 pessoas)			Rural (1.000 pessoas)		
		Total	Homens	Mulheres	Total	Homens	Mulheres
Total	12.136	8.427	3.999	4.427	3.710	1.925	1.784
Até 1/2 S.M.	1.815	1.051	324	728	764	282	482
Mais de 1/2 a 1 S.M.	2.834	1.897	916	982	937	577	360
Mais de 1 a 2 S.M.	1.945	1.515	869	647	430	269	161
Mais de 2 a 3 S.M.	512	453	281	172	59	42	17
Mais de 3 a 5 S.M.	409	378	232	146	30	25	6
Mais de 5 a 10 S.M.	229	215	135	80	14	12	2
Mais de 10 a 20 S.M.	98	90	61	28	9	8	1
Mais de 20 S.M.	36	35	23	11	2	2	-
Sem rendimento ⁽¹⁾	4.124	2.706	1.107	1.599	1.417	676	741
Sem declaração	133	85	51	34	48	34	14

Fonte: IBGE/DP/CTR-PNAD.

(1) Inclusive as pessoas que recebiam somente em benefícios.

S.M. = Salário mínimo.

2.2.3 Pessoas de 10 anos ou mais de idade, ocupadas na semana de referência, por grupos de anos de estudo, segundo as classes de rendimento mensal de todos os trabalhos – Bahia – 2008

Classes de rendimento mensal de todos os trabalhos	Pessoas de 10 anos ou mais de idade, ocupadas na semana de referência (1.000 pessoas)							
	Total	Grupos de anos de estudo						
		Sem instrução e menos de 1 ano	1 a 3 anos	4 a 7 anos	8 a 10 anos	11 a 14 anos	15 anos ou mais	Não determinados
Estado da Bahia	6.962	1.124	964	1.719	1.013	1.813	318	11
Até 1/2 salário S.M.	1.320	306	241	403	204	161	4	2
Mais de 1/2 a 1 S.M.	1.961	335	281	499	329	495	16	5
Mais de 1 a 2 S.M.	1.413	105	124	294	239	607	43	2
Mais de 2 a 3 S.M.	401	14	22	55	54	206	50	-
Mais de 3 a 5 S.M.	295	7	12	34	34	142	66	-
Mais de 5 a 10 S.M.	168	1	6	15	8	71	66	-
Mais de 10 a 20 S.M.	75	1	1	4	2	23	43	-
Mais de 20 S.M.	29	-	-	1	1	6	20	-
Sem rendimento ⁽¹⁾	1.188	330	262	385	125	82	2	2
Sem declaração	113	27	14	31	16	19	8	-

Fonte: IBGE/DP/CTR-PNAD.

(1) Inclusive as pessoas que recebiam somente em benefícios de todos os trabalhos.

S.M. = Salário mínimo.

2.2.4 Pessoas de 10 anos ou mais de idade, ocupadas na semana de referência e valor do rendimento médio mensal de todos os trabalhos, por sexo, segundo as classes de rendimento mensal de todos os trabalhos – Bahia – 2008

Classes de rendimento mensal de todos os trabalhos	Pessoas de 10 anos ou mais de idade, ocupadas na semana de referência (1.000 pessoas)			Valor do rendimento médio mensal de todos os trabalhos das pessoas de 10 anos ou mais de idade, ocupadas na semana de referência ⁽¹⁾ (R\$)		
	Total	Homens	Mulheres	Total	Homens	Mulheres
Estado da Bahia	6.962	4.074	2.888	578	662	461
Até 1/2 S.M.	1.320	649	671	127	135	119
Mais de 1/2 a 1 S.M.	1.961	1.228	733	365	362	370
Mais de 1 a 2 S.M.	1.413	952	461	596	600	588
Mais de 2 a 3 S.M.	401	268	133	1.034	1.039	1.024
Mais de 3 a 5 S.M.	295	199	96	1.665	1.667	1.662
Mais de 5 a 10 S.M.	168	117	51	2.979	2.990	2.952
Mais de 10 a 20 S.M.	75	56	19	5.625	5.646	5.560
Mais de 20 S.M.	29	19	9	14.307	13.808	15.335
Sem rendimento ⁽²⁾	1.188	509	679	-	-	-
Sem declaração	113	76	37	-	-	-

Fonte: IBGE/DP/CTR-PNAD.

(1) Exclui as informações das pessoas sem declaração do valor de rendimento de todos os trabalhos.

(2) Inclusive as pessoas que recebiam somente em benefícios de todos os trabalhos.

S.M. = Salário mínimo.

2.2.5 Pessoas de 10 anos ou mais de idade, aposentadas e/ou pensionistas, segundo o sexo e a condição de atividade na semana de referência – Bahia – 2008

Sexo e condição de atividade na semana de referência	Pessoas de 10 anos ou mais de idade, aposentadas e/ou pensionistas na semana de referência (1.000 pessoas)			
	Total	Somente aposentadas	Somente pensionistas	Aposentadas e pensionistas
Estado da Bahia	1.572	1.191	254	126
Economicamente ativas	572	455	85	32
Ocupadas	561	451	79	32
Não-economicamente ativas	999	736	169	94
Homens	657	607	34	16
Economicamente ativas	301	273	21	8
Ocupadas	297	271	19	8
Não-economicamente ativas	356	334	14	9
Mulheres	915	584	220	110
Economicamente ativas	271	182	64	25
Ocupadas	264	180	60	24
Não-economicamente ativas	644	402	156	86

Fonte: IBGE/DP/CTR-PNAD.

2.2.6 Distribuição dos ocupados, por posição da ocupação na Região Metropolitana de Salvador – Bahia – dez. 2008-dez. 2009

(%)

Período	Assalariados				Autônomo			Empre-gador	Domésti-cos	Outros ⁽²⁾
	Total ⁽¹⁾	Setor privado		Setor público	Total	Trabalha p/ o público	Trabalha p/ empresa			
		C/ carteira assinada	S/ carteira assinada							
Dez/08	64,5	40,3	9,6	14,5	21,9	18,6	3,4	3,6	7,7	2,3
Jul/09	65,5	41,6	9,2	14,6	21,9	19,2	2,7	2,7	8,0	1,9
Dez/09	66,0	42,2	9,5	14,2	22,4	20,0	2,4	2,8	6,9	1,9

Fontes: SEI-PEDRMS, Setre, Dieese, Seade, MTE/FAT.

(1) Incluem os que não informaram o segmento em que trabalham.

(2) Incluem trabalhadores familiares e donos de negócios familiares.

2.2.7 Taxas de desemprego e de participação trimestral, por tipo, na Região Metropolitana de Salvador – Bahia – 2006-2009

(%)

Emprego	2006 ⁽¹⁾			2007 ⁽¹⁾			2008 ⁽¹⁾			2009 ⁽¹⁾		
	RMS	Salvador	Demais municí-pios	RMS	Salvador	Demais municí-pios	RMS	Salvador	Demais municí-pios	RMS	Salvador	Demais municí-pios
Desemprego	22,3	21,3	26,3	20,3	19,2	24,2	19,8	18,6	24,5	17,0	15,4	22,9
Aberto	14,2	13,4	17,4	13,1	12,5	15,6	11,7	11,0	14,3	10,6	9,4	15,1
Oculto	8,1	7,9	8,8	7,1	6,7	8,6	8,2	7,6	10,2	6,4	6,0	7,9
Taxa de participação (PEA/PIA)	60,9	62,0	56,9	61,5	62,1	59,4	59,3	59,4	59,0	58,5	58,3	59,0

Fontes: SEI-PEDRMS, Setre, Dieese, Seade, MTE/FAT.

(1) Último trimestre do ano.

2.3 Habitação

2.3.1 Domicílios particulares permanentes e moradores em domicílios particulares permanentes, por tipo de domicílio, segundo a condição de ocupação, material das paredes e da cobertura – Bahia – 2008

Condição de ocupação, material das paredes e da cobertura	Total	Domicílios particulares permanentes (1.000 domicílios)			Total	Moradores em domicílios particulares permanentes (1.000 Pessoas) ⁽¹⁾		
		Casa	Apart°	Cômodo		Casa	Apart°	Cômodo
Estado da Bahia	4.223	3.899	299	25	14.500	13.595	848	57
Próprio	3.378	3.168	201	10	11.873	11.266	587	20
Parede								
Durável	3.288	3.079	201	8	11.557	10.952	587	18
Não durável	90	88	-	2	316	314	-	2
Cobertura								
Durável	3.365	3.156	201	9	11.824	11.218	587	19
Não durável	13	12	-	1	49	48	-	2
Alugado	496	393	90	13	1.511	1.245	235	31
Parede								
Durável	490	387	90	13	1.496	1.230	235	31
Não durável	6	6	-	-	16	16	-	-
Cobertura								
Durável	495	392	90	13	1.505	1.239	235	31
Não durável	2	2	-	-	6	6	-	-
Cedido	337	327	8	2	1.076	1.048	24	4
Parede								
Durável	324	314	8	2	1.031	1.003	24	4
Não durável	13	13	-	-	45	45	-	-
Cobertura								
Durável	337	326	8	2	1.075	1.047	24	4
Não durável	-	-	-	-	1	1	-	-
Outra	11	11	-	-	40	36	2	1
Parede								
Durável	11	10	-	-	39	35	2	1
Não durável	1	1	-	-	1	1	-	-
Cobertura								
Durável	11	10	-	-	37	35	1	1
Não durável	1	1	-	-	3	2	1	-

Fonte: IBGE/DP/CTR-PNAD.

(1) Exclui-se os moradores cuja condição no domicílio era pensionista, empregado doméstico ou parente do empregado doméstico.

2.3.2 Moradores em domicílios particulares permanentes, por classes de rendimento mensal domiciliar, segundo a situação e algumas características do domicílio – Bahia – 2008

(continua)

Situação e características do domicílio	Moradores em domicílios particulares permanentes (1.000 pessoas) ⁽¹⁾									
	Total	Classes de rendimento mensal domiciliar (Salário mínimo)								
		Até 1	Mais de 1 a 2	Mais de 2 a 3	Mais de 3 a 5	Mais de 5 a 10	Mais de 10 a 20	Mais de 20	Sem rendimento ⁽²⁾	Sem declaração
Estado da Bahia	14.500	2.952	4.163	2.619	2.224	1.276	469	208	155	435
Abastecimento d'água										
Com canalização interna	12.039	2.071	3.301	2.268	2.014	1.259	461	208	130	327
Rede geral	10.959	1.852	2.949	2.065	1.855	1.194	436	205	126	277
Outro	1.080	219	353	203	159	65	24	3	5	50
Sem canalização interna	2.461	881	861	352	209	17	8	-	24	108
Rede geral	431	138	158	92	23	7	-	-	3	10
Outro	2.030	743	704	260	186	9	8	-	21	99
Esgotamento sanitário										
Tinham	12.919	2.288	3.623	2.426	2.110	1.273	469	208	136	386
Rede coletora	6.312	829	1.459	1.180	1.223	893	368	179	62	119
Fossa séptica	1.774	305	464	348	246	153	61	19	15	162
Outro	4.833	1.154	1.700	898	641	227	39	10	59	105
Não tinham	1.581	664	540	194	114	3	-	-	18	49
Banheiro ou sanitário										
Tinham	12.919	2.288	3.623	2.426	2.110	1.273	469	208	136	386
De uso exclusivo	12.780	2.239	3.569	2.403	2.104	1.273	469	208	134	380
Comum a mais de um	139	49	54	22	5	-	-	-	3	6
Não tinham	1.581	664	540	194	114	3	-	-	18	49
Destino do lixo										
Coletado diretamente	8.275	1.372	2.190	1.600	1.382	922	338	141	105	225
Coletado indiretamente	2.408	396	662	399	437	265	105	64	22	57
Outro	3.817	1.184	1.310	620	405	88	26	4	28	153
Iluminação elétrica										
Tinham	13.877	2.689	3.952	2.547	2.173	1.273	468	208	146	420
Não tinham	624	262	211	72	51	3	1	-	8	15
Telefone										
Tinham	9.475	1.232	2.351	1.791	1.839	1.212	462	208	76	303
Não tinham	5.025	1.720	1.811	829	384	63	7	-	78	132

2.3.2 Moradores em domicílios particulares permanentes, por classes de rendimento mensal domiciliar, segundo a situação e algumas características do domicílio – Bahia – 2008

(continuação)

Situação e características do domicílio	Moradores em domicílios particulares permanentes (1.000 pessoas) ⁽¹⁾									
	Total	Classes de rendimento mensal domiciliar (Salário mínimo)								
		Até 1	Mais de 1 a 2	Mais de 2 a 3	Mais de 3 a 5	Mais de 5 a 10	Mais de 10 a 20	Mais de 20	Sem rendimento ⁽²⁾	Sem declaração
Urbana	9.993	1.558	2.611	1.853	1.774	1.163	443	204	119	269
Abastecimento d'água										
Com canalização interna	9.695	1.435	2.507	1.825	1.760	1.163	435	204	112	255
Rede geral	9.453	1.404	2.450	1.780	1.711	1.142	425	204	107	230
Outro	242	31	57	45	49	20	11	-	5	25
Sem canalização interna	298	123	103	28	14	1	8	-	7	14
Rede geral	134	53	49	16	8	1	-	-	2	3
Outro	164	69	54	11	6	-	8	-	4	11
Esgotamento sanitário										
Tinham	9.763	1.459	2.524	1.827	1.767	1.163	443	204	111	265
Rede coletora	6.207	796	1.427	1.156	1.210	892	366	179	61	119
Fossa séptica	1.215	179	314	226	195	115	50	18	15	103
Outro	2.341	484	783	445	362	156	26	7	34	44
Não tinham	230	99	87	26	6	-	-	-	8	3
Banheiro ou sanitário										
Tinham	9.763	1.459	2.524	1.827	1.767	1.163	443	204	111	265
De uso exclusivo	9.660	1.426	2.483	1.810	1.762	1.163	443	204	109	260
Comum a mais de um	102	32	40	17	5	-	-	-	2	6
Não tinham	230	99	87	26	6	-	-	-	8	3
Destino do lixo										
Coletado diretamente	7.481	1.151	1.911	1.448	1.297	900	331	139	96	206
Coletado indiretamente	2.252	353	604	365	429	256	104	64	21	56
Outro	260	53	95	40	48	7	8	1	2	7
Iluminação elétrica										
Tinham	9.971	1.547	2.602	1.853	1.774	1.163	443	204	117	269
Não tinham	22	11	9	-	-	-	-	-	2	-
Telefone										
Tinham	8.003	904	1.858	1.496	1.636	1.142	443	204	75	245
Não tinham	1.989	653	752	357	138	21	-	-	44	24

2.3.2 Moradores em domicílios particulares permanentes, por classes de rendimento mensal domiciliar, segundo a situação e algumas características do domicílio – Bahia – 2008

(conclusão)

Situação e características do domicílio	Moradores em domicílios particulares permanentes (1.000 pessoas) ⁽¹⁾									
	Total	Classes de rendimento mensal domiciliar (Salário mínimo)								
		Até 1	Mais de 1 a 2	Mais de 2 a 3	Mais de 3 a 5	Mais de 5 a 10	Mais de 10 a 20	Mais de 20	Sem rendimento ⁽²⁾	Sem declaração
Rural	4.508	1.394	1.552	766	450	113	26	5	36	166
Abastecimento d'água										
Com canalização interna	2.344	636	794	442	255	97	25	5	18	72
Rede geral	1.506	448	498	285	144	52	12	2	18	47
Outro	839	188	296	157	110	45	14	3	-	25
Sem canalização interna	2.163	758	758	324	195	16	1	-	17	94
Rede geral	297	84	108	76	15	6	-	-	1	7
Outro	1.866	674	650	248	180	9	1	-	16	87
Esgotamento sanitário										
Tinham	3.156	830	1.099	598	343	110	26	5	26	120
Rede coletora	105	33	32	24	13	1	2	-	1	-
Fossa séptica	559	126	150	122	51	38	11	2	-	59
Outro	2.492	671	917	453	279	71	13	3	25	61
Não tinham	1.351	565	453	168	107	3	-	-	10	46
Banheiro ou sanitário										
Tinham	3.156	830	1.099	598	343	110	26	5	26	120
De uso exclusivo	3.120	812	1.086	593	343	110	26	5	25	120
Comum a mais de um	37	17	13	5	-	-	-	-	1	-
Não tinham	1.351	565	453	168	107	3	-	-	10	46
Destino do lixo										
Coletado diretamente	794	221	279	152	85	22	7	2	8	19
Coletado indiretamente	156	42	58	35	8	9	1	-	1	1
Outro	3.557	1.131	1.215	579	357	82	18	3	26	146
Iluminação elétrica										
Tinham	3.906	1.143	1.350	694	399	110	25	5	29	151
Não tinham	602	251	202	72	51	3	1	-	7	15
Telefone										
Tinham	1.472	328	493	295	203	70	19	5	2	57
Não tinham	3.036	1.067	1.059	472	247	42	7	-	34	109

Fonte: IBGE/DP/CTR-PNAD.

(1) Exclusive os moradores cuja condição no domicílio era pensionista, empregado doméstico ou parente do empregado doméstico.

(2) Inclusive os domicílios cujos moradores receberam somente em benefícios.

2.3.3 Domicílios particulares permanentes, por classes de rendimento mensal domiciliar, segundo a situação e algumas de suas características – Bahia – 2008

(continua)

Situação e características do domicílio	Domicílios particulares permanentes (1.000 domicílios)									
	Total	Classes de rendimento mensal domiciliar (Salário mínimo)								
		Até 1	Mais de 1 a 2	Mais de 2 a 3	Mais de 3 a 5	Mais de 5 a 10	Mais de 10 a 20	Mais de 20	Sem rendimento ⁽¹⁾	Sem declaração
Estado da Bahia	4.223	1.016	1.232	698	568	337	136	58	68	112
Abastecimento d'água										
Com canalização interna	3.545	741	1.006	610	525	333	134	58	54	83
Rede geral	3.233	665	898	558	487	318	127	56	53	71
Outro	312	76	108	52	39	15	8	2	1	12
Sem canalização interna	678	275	226	88	43	3	2	-	13	28
Rede geral	128	50	42	23	5	1	-	-	3	3
Outro	550	224	184	65	38	2	2	-	10	25
Esgotamento sanitário										
Tinham	3.794	816	1.092	653	548	336	136	58	57	98
Rede coletora	1.911	324	461	335	334	243	107	50	27	31
Fossa séptica	511	110	141	88	61	38	17	5	8	42
Outro	1.372	382	490	230	153	55	11	3	23	26
Não tinham	429	200	140	45	20	1	-	-	10	13
Banheiro ou sanitário										
Tinham	3.794	816	1.092	653	548	336	136	58	57	98
De uso exclusivo	3.749	797	1.075	648	547	336	136	58	56	97
Comum a mais de um	46	19	17	5	2	-	-	-	2	1
Não tinham	429	200	140	45	20	1	-	-	10	13
Destino do lixo										
Coletado diretamente	2.424	502	665	426	362	240	93	37	44	56
Coletado indiretamente	758	148	212	119	120	77	34	19	10	17
Outro	1.042	366	355	153	86	20	8	2	14	38
Iluminação elétrica										
Tinham	4.043	934	1.175	678	557	336	135	58	64	107
Não tinham	180	82	57	20	11	1	1	-	4	5
Telefone										
Tinham	2.716	411	706	488	485	322	133	58	33	80
Não tinham	1.507	604	526	210	83	14	3	-	35	32

2.3.3 Domicílios particulares permanentes, por classes de rendimento mensal domiciliar, segundo a situação e algumas de suas características – Bahia – 2008

(continuação)

Situação e características do domicílio	Domicílios particulares permanentes (1.000 domicílios)									
	Total	Classes de rendimento mensal domiciliar (Salário mínimo)								
		Até 1	Mais de 1 a 2	Mais de 2 a 3	Mais de 3 a 5	Mais de 5 a 10	Mais de 10 a 20	Mais de 20	Sem rendimento ⁽¹⁾	Sem declaração
Urbana	2.975	580	804	508	471	310	126	56	50	71

Abastecimento d'água

Com canalização interna	2.875	532	773	500	468	310	125	56	45	66
Rede geral	2.807	521	754	488	457	306	123	56	44	59
Outro	67	11	19	12	11	4	2	-	1	7
Sem canalização interna	100	48	31	7	3	-	1	-	5	4
Rede geral	46	21	15	4	2	-	-	-	2	1
Outro	55	27	16	3	1	-	1	-	3	3

Esgotamento sanitário

Tinham	2.902	545	778	503	470	310	126	56	46	69
Rede coletora	1.877	310	453	328	331	242	107	50	26	31
Fossa séptica	350	64	95	60	50	29	13	5	8	27
Outro	675	171	230	115	90	39	6	1	12	11
Não tinham	73	35	26	5	1	-	-	-	4	1

Banheiro ou sanitário

Tinham	2.902	545	778	503	470	310	126	56	46	69
De uso exclusivo	2.868	531	766	499	468	310	126	56	44	68
Comum a mais de um	35	14	12	4	2	-	-	-	1	1
Não tinham	73	35	26	5	1	-	-	-	4	1

Destino do lixo

Coletado diretamente	2.192	422	586	388	344	234	91	36	40	52
Coletado indiretamente	708	135	191	111	118	75	34	19	10	17
Outro	76	23	27	9	9	2	1	1	1	2

Iluminação elétrica

Tinham	2.966	574	802	508	471	310	126	56	49	71
Não tinham	9	6	2	-	-	-	-	-	1	-

Telefone

Tinham	2.328	315	573	417	440	305	126	56	32	65
Não tinham	647	265	232	90	31	5	-	-	19	5

2.3.3 Domicílios particulares permanentes, por classes de rendimento mensal domiciliar, segundo a situação e algumas de suas características – Bahia – 2008

(conclusão)

Situação e características do domicílio	Domicílios particulares permanentes (1.000 domicílios)									
	Total	Classes de rendimento mensal domiciliar (Salário mínimo)								
		Até 1	Mais de 1 a 2	Mais de 2 a 3	Mais de 3 a 5	Mais de 5 a 10	Mais de 10 a 20	Mais de 20	Sem rendimento ⁽¹⁾	Sem declaração
Rural	1.248	436	428	190	97	27	10	2	17	41
Abastecimento d'água										
Com canalização interna	670	209	234	109	57	24	9	2	9	17
Rede geral	426	144	144	69	30	13	4	1	9	12
Outro	245	65	89	40	27	11	6	2	-	5
Sem canalização interna	578	227	194	81	40	3	1	-	8	24
Rede geral	82	29	27	18	3	1	-	-	1	2
Outro	495	197	167	62	37	2	1	-	7	22
Esgotamento sanitário										
Tinham	892	271	314	150	78	26	10	2	12	29
Rede coletora	33	14	8	6	3	1	1	-	1	-
Fossa séptica	160	45	46	29	12	9	4	1	-	14
Outro	698	212	259	115	63	17	5	2	11	15
Não tinham	356	165	114	40	18	1	-	-	6	12
Banheiro ou sanitário										
Tinham	892	271	314	150	78	26	10	2	12	29
De uso exclusivo	881	266	309	149	78	26	10	2	11	29
Comum a mais de um	11	5	5	1	-	-	-	-	1	-
Não tinham	356	165	114	40	18	1	-	-	6	12
Destino do lixo										
Coletado diretamente	232	79	80	38	18	6	2	1	4	4
Coletado indiretamente	50	14	21	9	2	2	1	-	1	1
Outro	966	343	327	144	76	18	7	2	13	36
Iluminação elétrica										
Tinham	1.077	360	373	170	86	26	9	2	14	37
Não tinham	170	76	55	20	11	1	1	-	3	5
Telefone										
Tinham	388	96	133	70	45	18	7	2	1	15
Não tinham	860	339	295	120	52	9	3	-	16	26

Fonte: IBGE/DP/CTR-PNAD.

(1) Inclusive os domicílios cujos moradores recebiam somente em benefícios.

2.3.4 Moradores em domicílios particulares permanentes, por classes de rendimento mensal domiciliar, segundo a situação e alguns bens duráveis existentes no domicílio – Bahia – 2008

(continua)

Situação do domicílio e bens duráveis	Moradores em domicílios particulares permanentes (1.000 pessoas) ⁽¹⁾									
	Total	Classes de rendimento mensal domiciliar (Salário mínimo)								
		Até 1	Mais de 1 a 2	Mais de 2 a 3	Mais de 3 a 5	Mais de 5 a 10	Mais de 10 a 20	Mais de 20	Sem rendimento ⁽²⁾	Sem declaração
Estado da Bahia	14.500	2.952	4.163	2.619	2.224	1.276	469	208	155	435
Fogão										
Tinham	13.989	2.750	3.994	2.575	2.170	1.271	469	208	141	411
Não tinham	511	202	169	45	54	4	-	-	14	24
Filtro de água										
Tinham	9.195	1.676	2.552	1.729	1.492	907	329	162	91	257
Não tinham	5.305	1.276	1.611	890	732	368	140	46	64	178
Rádio										
Tinham	12.244	2.267	3.374	2.238	1.977	1.210	469	208	120	380
Não tinham	2.256	684	789	381	247	66	-	-	34	55
Televisão										
Tinham	13.222	2.428	3.717	2.451	2.149	1.272	468	208	124	406
Em cores	12.958	2.295	3.641	2.430	2.125	1.269	468	208	123	398
Somente em preto e branco	265	132	76	21	24	3	-	-	1	8
Não tinham	1.278	524	446	169	75	4	1	-	31	29
Geladeira										
Tinham	11.289	1.657	3.054	2.205	1.974	1.265	468	208	102	354
Não tinham	3.212	1.295	1.109	414	250	10	1	-	53	81
Freezer										
Tinham	1.048	55	127	117	179	221	179	125	1	44
Não tinham	13.453	2.897	4.036	2.502	2.045	1.054	290	84	154	391
Máquina de lavar roupa										
Tinham	2.196	84	276	270	460	531	305	187	9	75
Não tinham	12.304	2.868	3.887	2.350	1.763	745	164	22	146	360

2.3.4 Moradores em domicílios particulares permanentes, por classes de rendimento mensal domiciliar, segundo a situação e alguns bens duráveis existentes no domicílio – Bahia – 2008

(continuação)

Situação do domicílio e bens duráveis	Moradores em domicílios particulares permanentes (1.000 pessoas) ⁽¹⁾									
	Total	Classes de rendimento mensal domiciliar (Salário mínimo)								
		Até 1	Mais de 1 a 2	Mais de 2 a 3	Mais de 3 a 5	Mais de 5 a 10	Mais de 10 a 20	Mais de 20	Sem rendimento ⁽²⁾	Sem declaração
Urbana	9.993	1.558	2.611	1.853	1.774	1.163	443	204	119	269
Fogão										
Tinham	9.855	1.500	2.563	1.843	1.762	1.159	443	204	114	267
Não tinham	138	58	47	10	11	4	-	-	5	2
Filtro de água										
Tinham	6.417	884	1.594	1.232	1.187	810	305	158	75	172
Não tinham	3.576	674	1.017	621	587	353	137	46	44	97
Rádio										
Tinham	8.567	1.179	2.120	1.610	1.583	1.106	443	204	92	231
Não tinham	1.425	379	490	243	191	57	-	-	27	38
Televisão										
Tinham	9.660	1.423	2.495	1.810	1.760	1.162	443	204	101	263
Em cores	9.566	1.377	2.460	1.803	1.756	1.162	443	204	100	261
Somente em preto e branco	93	46	34	7	3	-	-	-	1	2
Não tinham	333	135	116	43	14	1	-	-	18	6
Geladeira										
Tinham	8.829	1.085	2.211	1.710	1.690	1.156	443	204	86	245
Não tinham	1.163	473	400	143	83	8	-	-	33	24
Freezer										
Tinham	916	33	86	99	156	208	171	122	1	39
Não tinham	9.076	1.524	2.525	1.754	1.618	955	272	82	118	229
Máquina de lavar roupa										
Tinham	2.095	73	255	253	443	519	296	183	9	64
Não tinham	7.898	1.485	2.356	1.601	1.330	645	147	20	110	205

2.3.4 Moradores em domicílios particulares permanentes, por classes de rendimento mensal domiciliar, segundo a situação e alguns bens duráveis existentes no domicílio – Bahia – 2008

(conclusão)

Situação do domicílio e bens duráveis	Moradores em domicílios particulares permanentes (1.000 pessoas) ⁽¹⁾									
	Total	Classes de rendimento mensal domiciliar (Salário mínimo)								
		Até 1	Mais de 1 a 2	Mais de 2 a 3	Mais de 3 a 5	Mais de 5 a 10	Mais de 10 a 20	Mais de 20	Sem rendimento ⁽²⁾	Sem declaração
Rural	4.508	1.394	1.552	766	450	113	26	5	36	166
Fogão										
Tinham	4.134	1.250	1.431	732	407	113	26	5	27	145
Não tinham	373	144	121	35	43	-	-	-	9	22
Filtro de água										
Tinham	2.779	792	957	498	305	97	23	5	16	85
Não tinham	1.729	602	594	269	145	16	3	-	19	81
Rádio										
Tinham	3.677	1.089	1.253	629	394	104	26	5	28	149
Não tinham	831	305	299	138	56	8	-	-	7	17
Televisão										
Tinham	3.563	1.005	1.222	641	389	110	25	5	23	143
Em cores	3.391	918	1.180	627	368	107	25	5	23	137
Somente em preto e branco	172	87	42	14	21	3	-	-	-	6
Não tinham	945	389	330	126	61	3	1	-	13	23
Geladeira										
Tinham	2.459	573	843	495	283	110	25	5	16	109
Não tinham	2.048	821	709	271	167	3	1	-	20	57
Freezer										
Tinham	131	22	41	18	23	13	7	3	-	4
Não tinham	4.376	1.373	1.511	748	427	99	19	2	36	162
Máquina de lavar roupa										
Tinham	101	11	21	17	17	13	9	3	-	11
Não tinham	4.407	1.383	1.531	749	433	100	17	2	36	156

Fonte: IBGE/DP/CTR-PNAD.

(1) Excluídos os moradores cuja condição no domicílio era pensionista, empregado doméstico ou parente do empregado doméstico.

(2) Inclusive os domicílios cujos moradores receberam somente em benefícios.

2.3.5 Domicílios particulares permanentes, por classes de rendimento mensal domiciliar, segundo a situação e alguns bens duráveis existentes no domicílio – Bahia – 2008

(continua)

Situação do domicílio e bens duráveis existentes	Domicílios particulares permanentes (1.000 domicílios)									
	Total	Classes de rendimento mensal domiciliar (Salário mínimo)								
		Até 1	Mais de 1 a 2	Mais de 2 a 3	Mais de 3 a 5	Mais de 5 a 10	Mais de 10 a 20	Mais de 20	Sem rendimento ⁽¹⁾	Sem declaração
Estado da Bahia	4.223	1.016	1.232	698	568	337	136	58	68	112
Fogão										
Tinham	4.063	938	1.182	688	559	336	136	58	61	106
Não tinham	160	78	50	9	9	1	-	-	7	6
Filtro de água										
Tinham	2.630	569	756	456	381	230	92	44	36	66
Não tinham	1.593	447	476	242	187	107	44	13	31	46
Rádio										
Tinham	3.526	754	1.005	599	510	318	136	58	50	97
Não tinham	697	262	227	99	58	19	-	-	18	15
Televisão										
Tinham	3.794	809	1.097	653	551	335	135	58	51	104
Em cores	3.723	773	1.077	648	546	335	135	58	50	101
Somente em preto e branco	70	36	20	5	5	1	-	-	1	2
Não tinham	429	207	135	44	17	1	1	-	17	8
Geladeira										
Tinham	3.284	577	928	600	519	335	135	58	41	91
Não tinham	939	439	304	98	50	2	1	-	27	20
Freezer										
Tinham	303	19	41	32	53	63	49	33	-	13
Não tinham	3.920	997	1.191	666	515	274	87	25	67	99
Máquina de lavar roupa										
Tinham	649	30	87	83	133	151	89	51	3	22
Não tinham	3.575	986	1.145	615	435	185	47	7	64	90

2.3.5 Domicílios particulares permanentes, por classes de rendimento mensal domiciliar, segundo a situação e alguns bens duráveis existentes no domicílio – Bahia – 2008

(continuação)

Situação do domicílio e bens duráveis existentes	Domicílios particulares permanentes (1.000 domicílios)									
	Total	Classes de rendimento mensal domiciliar (Salário mínimo)								
		Até 1	Mais de 1 a 2	Mais de 2 a 3	Mais de 3 a 5	Mais de 5 a 10	Mais de 10 a 20	Mais de 20	Sem rendimento ⁽¹⁾	Sem declaração
Urbana	2.975	580	804	508	471	310	126	56	50	71
Fogão										
Tinham	2.922	552	788	506	469	309	126	56	47	69
Não tinham	53	28	16	2	2	1	-	-	3	1
Filtro de água										
Tinham	1.857	322	486	330	311	208	84	42	29	45
Não tinham	1.119	258	319	178	161	102	42	13	21	25
Rádio										
Tinham	2.530	428	662	442	425	293	126	56	37	60
Não tinham	446	152	142	65	46	17	-	-	13	10
Televisão										
Tinham	2.840	512	763	496	468	309	126	56	41	69
Em cores	2.810	495	754	495	466	309	126	56	40	68
Somente em preto e branco	30	16	9	2	1	-	-	-	1	1
Não tinham	135	68	41	11	4	1	-	-	9	1
Geladeira										
Tinham	2.605	399	689	474	454	309	126	56	34	65
Não tinham	370	181	115	34	17	1	-	-	16	5
Freezer										
Tinham	264	12	31	27	46	59	46	31	-	12
Não tinham	2.711	568	774	481	425	251	80	24	50	59
Máquina de lavar roupa										
Tinham	616	25	80	78	129	147	86	49	3	19
Não tinham	2.359	555	724	430	343	163	40	6	47	51

2.3.5 Domicílios particulares permanentes, por classes de rendimento mensal domiciliar, segundo a situação e alguns bens duráveis existentes no domicílio – Bahia – 2008

(conclusão)

Situação do domicílio e bens duráveis existentes	Domicílios particulares permanentes (1.000 domicílios)									
	Total	Classes de rendimento mensal domiciliar (Salário mínimo)								
		Até 1	Mais de 1 a 2	Mais de 2 a 3	Mais de 3 a 5	Mais de 5 a 10	Mais de 10 a 20	Mais de 20	Sem rendimento ⁽¹⁾	Sem declaração
Rural	1.248	436	428	190	97	27	10	2	17	41
Fogão										
Tinham	1.141	386	394	183	90	27	10	2	14	37
Não tinham	107	50	34	7	7	-	-	-	4	5
Filtro de água										
Tinham	774	247	270	126	71	22	8	2	7	20
Não tinham	474	189	158	64	26	5	2	-	10	21
Rádio										
Tinham	996	326	343	157	85	25	10	2	13	37
Não tinham	252	110	85	33	12	2	-	-	5	5
Televisão										
Tinham	954	297	334	157	84	26	9	2	10	34
Em cores	914	278	322	153	80	26	9	2	10	33
Somente em preto e branco	41	19	12	4	4	1	-	-	-	2
Não tinham	294	138	94	33	13	1	1	-	7	7
Geladeira										
Tinham	678	178	239	126	65	26	9	2	7	26
Não tinham	569	257	189	64	32	1	1	-	11	15
Freezer										
Tinham	39	7	10	5	7	4	3	2	-	1
Não tinham	1.209	429	418	185	90	23	7	1	17	40
Máquina de lavar roupa										
Tinham	32	5	7	5	4	4	3	2	-	3
Não tinham	1.216	431	421	185	93	23	7	1	17	39

Fonte: IBGE/DPI/CTR-PNAD.

(1) Inclusive os domicílios cujos moradores receberam somente em benefícios.

2.4 Escolaridade

2.4.1 Pessoas de 5 anos ou mais de idade, por situação do domicílio e sexo, segundo a alfabetização e os grupos de idade – Bahia – 2008

(continua)

Alfabetização e grupos de idade	Pessoas de cinco anos ou mais de idade (1.000 pessoas)						
	Total	Urbana			Rural		
		Total	Homens	Mulheres	Total	Homens	Mulheres
Estado da Bahia	13.446	9.274	4.448	4.826	4.172	2.173	1.999
5 e 6 anos	490	317	167	150	172	86	87
7 anos	256	164	90	75	91	48	44
8 e 9 anos	564	366	192	174	198	114	84
10 a 14 anos	1.452	922	473	450	529	271	259
10 e 11 anos	568	360	197	163	208	105	102
12 anos	297	197	103	94	100	52	49
13 e 14 anos	587	366	172	193	221	114	108
15 a 19 anos	1.429	956	470	485	473	254	219
15 a 17 anos	879	569	289	280	310	163	147
18 e 19 anos	549	387	181	206	163	90	72
20 a 24 anos	1.365	995	492	503	370	204	165
25 a 29 anos	1.259	950	468	482	309	154	155
30 a 39 anos	2.118	1.510	712	799	608	309	299
40 a 49 anos	1.741	1.268	582	686	473	257	217
50 a 59 anos	1.275	892	411	481	383	199	183
60 anos ou mais	1.497	933	391	541	564	278	286
Alfabetizadas	11.018	8.149	3.906	4.243	2.869	1.459	1.411
5 e 6 anos	154	123	60	63	31	13	18
7 anos	166	123	64	60	42	18	24
8 e 9 anos	462	328	168	160	134	76	58
10 a 14 anos	1.400	899	456	443	500	248	252
10 e 11 anos	536	346	186	159	190	93	97
12 anos	287	192	100	92	96	48	48
13 e 14 anos	577	362	171	191	215	107	108
15 a 19 anos	1.400	938	458	480	461	244	217
15 a 17 anos	863	560	282	278	304	159	145
18 e 19 anos	536	379	177	202	157	86	72
20 a 24 anos	1.309	972	476	495	338	183	154
25 a 29 anos	1.171	912	443	469	258	125	133
30 a 39 anos	1.870	1.411	657	754	459	212	247
40 a 49 anos	1.413	1.136	526	610	277	139	139
50 a 59 anos	905	707	333	374	198	105	93
60 anos ou mais	768	599	263	335	170	96	74

2.4.1 Pessoas de 5 anos ou mais de idade, por situação do domicílio e sexo, segundo a alfabetização e os grupos de idade – Bahia – 2008

(conclusão)

Alfabetização e grupos de idade	Pessoas de cinco anos ou mais de idade (1.000 pessoas)						
	Total	Urbana			Rural		
		Total	Homens	Mulheres	Total	Homens	Mulheres
Não alfabetizadas	2.428	1.126	542	583	1.302	714	588
5 e 6 anos	336	194	107	87	142	73	69
7 anos	90	41	26	15	49	30	19
8 e 9 anos	102	38	24	15	64	38	26
10 a 14 anos	52	23	16	7	29	23	6
10 e 11 anos	32	14	11	3	18	13	5
12 anos	10	5	3	2	5	4	1
13 e 14 anos	10	4	2	2	6	6	-
15 a 19 anos	29	17	12	5	12	9	3
15 a 17 anos	16	9	8	2	7	5	2
18 e 19 anos	13	8	4	3	5	5	1
20 a 24 anos	56	24	15	8	32	21	11
25 a 29 anos	89	38	25	13	51	28	22
30 a 39 anos	248	99	55	45	149	96	52
40 a 49 anos	328	132	57	75	196	118	78
50 a 59 anos	370	186	78	107	185	95	90
60 anos ou mais	728	334	128	206	394	182	212

Fonte: IBGE/DP/CTR-PNAD.

2.4.2 Pessoas de 10 anos ou mais de idade, por situação do domicílio e sexo, segundo os anos de estudo – Bahia – 2008

Anos de estudo	Pessoas de 10 anos ou mais de idade (1.000 Pessoas)						
	Total	Urbana			Rural		
		Total	Homens	Mulheres	Total	Homens	Mulheres
Estado da Bahia	12.136	8.427	3.999	4.427	3.710	1.925	1.784
Sem instrução e menos de 1 ano	2.035	920	427	493	1.115	611	504
1 ano	452	246	134	111	207	130	77
2 anos	629	342	184	158	287	162	125
3 anos	853	501	259	242	353	193	160
4 anos	1.286	802	414	388	484	249	235
5 anos	929	642	340	303	287	144	143
6 anos	595	421	207	213	174	86	88
7 anos	593	436	216	221	157	76	81
8 anos	881	686	339	348	194	89	105
9 anos	479	370	168	202	109	44	65
10 anos	421	339	149	190	82	37	45
11 anos	2.230	2.016	871	1.145	214	86	128
12 anos	146	126	47	78	21	6	14
13 anos	105	99	38	60	6	1	5
14 anos	84	81	33	48	3	1	2
15 anos ou mais	389	377	161	215	13	7	6
Não determinados	28	23	13	11	4	3	1

Fonte: IBGE/DP/CTR-PNAD.

2.5 Saúde

2.5.1 Hospitais conveniados com o SUS, segundo a esfera administrativa e leitos existentes, por Território de Identidade e municípios – Bahia – 2008

(continua)

Território de Identidade e municípios	Hospitais segundo a esfera administrativa					Leitos	
	Total	Federal	Estadual	Municipal	Privada	Existentes	SUS
Estado da Bahia	675	4	48	257	366	32.818	27.130
Irecê	28	-	-	17	11	873	824
América Dourada	1	-	-	1	-	26	26
Barra do Mendes	1	-	-	1	-	30	30
Barro Alto	1	-	-	-	1	19	19
Cafarnaum	1	-	-	1	-	33	33
Canarana	1	-	-	1	-	36	29
Central	1	-	-	1	-	42	42
Gentio do Ouro	1	-	-	1	-	18	18
Ibipeba	1	-	-	-	1	31	31
Ibititá	1	-	-	-	1	32	31
Ipupiara	1	-	-	1	-	24	24
Irecê	8	-	-	2	6	168	127
Itaguaçu da Bahia	1	-	-	1	-	24	24
João Dourado	1	-	-	1	-	35	35
Jussara	1	-	-	1	-	31	31
Lapão	1	-	-	1	-	44	44
Mulungu do Morro	1	-	-	1	-	34	34
Presidente Dutra	1	-	-	1	-	16	16
São Gabriel	1	-	-	1	-	34	34
Uibaí	1	-	-	1	-	30	30
Xique-Xique	2	-	-	-	2	166	166
Velho Chico	18	-	2	11	5	558	510
Barra	2	-	-	-	2	91	91
Bom Jesus da Lapa	2	-	-	1	1	90	71
Brotas de Macaúbas	1	-	-	-	1	19	19
Carinhanha	1	-	-	1	-	35	35
Feira da Mata	-	-	-	-	-	-	-
Ibotirama	2	-	1	-	1	80	52
Igaporã	1	-	1	-	-	33	33
Malhada	1	-	-	1	-	22	22
Matina	1	-	-	1	-	21	21
Morpará	1	-	-	1	-	2	2
Muquém do São Francisco	-	-	-	-	-	-	-
Oliveira dos Brejinhos	2	-	-	2	-	27	27
Paratinga	1	-	-	1	-	37	37
Riacho de Santana	1	-	-	1	-	47	46
Serra do Ramalho	1	-	-	1	-	32	32
Sítio do Mato	1	-	-	1	-	22	22

2.5.1 Hospitais conveniados com o SUS, segundo a esfera administrativa e leitos existentes, por Território de Identidade e municípios – Bahia – 2008

(continuação)

Território de Identidade e municípios	Hospitais segundo a esfera administrativa					Leitos	
	Total	Federal	Estadual	Municipal	Privada	Existentes	SUS
Chapada Diamantina	21	-	-	11	10	671	661
Abaíra	-	-	-	-	-	-	-
Andaraí	1	-	-	1	-	32	32
Barra da Estiva	1	-	-	-	1	82	82
Boninal	1	-	-	1	-	26	26
Bonito	1	-	-	1	-	16	16
Ibicoara	-	-	-	-	-	-	-
Ibitiara	1	-	-	-	1	62	62
Iraquara	1	-	-	-	1	41	41
Itaeté	1	-	-	1	-	15	15
Jussiape	1	-	-	1	-	17	17
Lençóis	1	-	-	1	-	14	14
Marcionílio Souza	1	-	-	1	-	19	19
Morro do Chapéu	2	-	-	-	2	107	107
Mucugê	1	-	-	-	1	32	32
Nova Redenção	-	-	-	-	-	-	-
Novo Horizonte	-	-	-	-	-	-	-
Palmeiras	-	-	-	-	-	-	-
Piatã	1	-	-	1	-	26	26
Rio de Contas	1	-	-	1	-	11	11
Seabra	3	-	-	-	3	94	84
Souto Soares	1	-	-	1	-	20	20
Utinga	1	-	-	1	-	20	20
Wagner	1	-	-	-	1	37	37
Sisal	37	-	-	16	21	1.185	1.067
Araci	2	-	-	1	1	80	76
Barrocas	1	-	-	1	-	30	30
Biritinga	1	-	-	1	-	14	14
Candeal	1	-	-	1	-	3	3
Cansanção	1	-	-	1	-	16	16
Conceição do Coité	6	-	-	-	6	211	142
Ichu	1	-	-	1	-	22	22
Itiúba	2	-	-	-	2	87	84
Lamarão	-	-	-	-	-	-	-
Monte Santo	1	-	-	1	-	60	60
Nordestina	1	-	-	1	-	27	27
Queimadas	2	-	-	1	1	53	53
Quijingue	1	-	-	1	-	23	23
Retirolândia	1	-	-	1	-	26	26
Santaluz	3	-	-	1	2	81	79
São Domingos	1	-	-	-	1	20	20
Serrinha	5	-	-	1	4	243	213

2.5.1 Hospitais conveniados com o SUS, segundo a esfera administrativa e leitos existentes, por Território de Identidade e municípios – Bahia – 2008

(continuação)

Território de Identidade e municípios	Hospitais segundo a esfera administrativa					Leitos	
	Total	Federal	Estadual	Municipal	Privada	Existentes	SUS
Teofilândia	1	-	-	1	-	25	25
Tucano	3	-	-	1	2	79	76
Valente	3	-	-	1	2	85	78
Litoral Sul	42	-	2	12	28	2.610	2.197
Almadina	-	-	-	-	-	-	-
Arataca	-	-	-	-	-	-	-
Aurelino Leal	1	-	-	1	-	46	46
Buerarema	1	-	-	-	1	47	47
Camacan	3	-	-	-	3	138	138
Canavieiras	2	-	-	1	1	95	85
Coaraci	1	-	1	-	-	35	35
Floresta Azul	1	-	-	1	-	21	21
Governador Lomanto Junior (Barro Preto)	1	-	-	1	-	33	33
Ibicaraí	2	-	-	1	1	51	49
Ibirapitanga	1	-	-	1	-	31	31
Ilhéus	12	-	1	-	11	714	597
Itabuna	8	-	-	1	7	1.050	766
Itacaré	2	-	-	1	1	39	39
Itaju do Colônia	1	-	-	1	-	12	12
Itajuípe	1	-	-	-	1	60	60
Itapé	-	-	-	-	-	-	-
Itapitanga	1	-	-	1	-	16	16
Jussari	1	-	-	1	-	37	37
Maraú	-	-	-	-	-	-	-
Mascote	-	-	-	-	-	-	-
Pau Brasil	1	-	-	1	-	30	30
Santa Luzia	-	-	-	-	-	-	-
São José da Vitória	-	-	-	-	-	-	-
Ubaítaba	1	-	-	-	1	100	100
Una	1	-	-	-	1	55	55
Uruçuca	-	-	-	-	-	-	-
Baixo Sul	9	-	-	6	3	483	455
Aratuípe	-	-	-	-	-	-	-
Cairu	-	-	-	-	-	-	-
Camamu	1	-	-	1	-	16	16
Gandu	1	-	-	-	1	80	72
Igrapiúna	1	-	-	1	-	9	9
Ituberá	1	-	-	1	-	33	33
Jaguaripe	-	-	-	-	-	-	-
Nilo Peçanha	-	-	-	-	-	-	-
Piraí do Norte	-	-	-	-	-	-	-

2.5.1 Hospitais conveniados com o SUS, segundo a esfera administrativa e leitos existentes, por Território de Identidade e municípios – Bahia – 2008

(continuação)

Território de Identidade e municípios	Hospitais segundo a esfera administrativa					Leitos	
	Total	Federal	Estadual	Municipal	Privada	Existentes	SUS
Presidente Tancredo Neves	1	-	-	1	-	20	20
Taperoá	1	-	-	1	-	26	26
Teolândia	1	-	-	-	1	24	24
Valença	1	-	-	-	1	231	211
Wenceslau Guimarães	1	-	-	1	-	44	44
Extremo Sul	36	-	1	15	20	1.575	1.315
Alcobaça	1	-	-	-	1	59	59
Belmonte	3	-	-	1	2	59	58
Caravelas	1	-	-	-	1	77	61
Eunápolis	5	-	-	1	4	289	208
Guaratinga	1	-	-	1	-	32	32
Ibirapoã	1	-	-	1	-	8	8
Itabela	1	-	-	1	-	40	40
Itagimirim	1	-	-	1	-	21	21
Itamaraju	3	-	-	1	2	140	139
Itanhém	1	-	-	-	1	56	54
Itapebi	1	-	-	1	-	5	5
Jucuruçu	1	-	-	1	-	26	26
Lajedão	-	-	-	-	-	-	-
Medeiros Neto	1	-	-	1	-	30	30
Mucuri	2	-	-	-	2	90	70
Nova Viçosa	1	-	-	-	1	58	50
Porto Seguro	3	-	1	1	1	160	146
Prado	1	-	-	-	1	42	42
Santa Cruz Cabrália	1	-	-	1	-	20	20
Teixeira de Freitas	6	-	-	2	4	352	235
Vereda	1	-	-	1	-	11	11
Itapetinga	14	-	-	6	8	585	532
Caatiba	1	-	-	1	-	25	25
Firmino Alves	-	-	-	-	-	-	-
Ibicuí	1	-	-	1	-	21	21
Iguaí	2	-	-	-	2	85	52
Itambé	1	-	-	-	1	42	42
Itapetinga	3	-	-	-	3	219	199
Itarantim	1	-	-	1	-	30	30
Itororó	1	-	-	-	1	45	45
Macarani	1	-	-	1	-	32	32
Maiquinique	1	-	-	1	-	14	14
Nova Canaã	1	-	-	-	1	51	51
Potiraguá	1	-	-	1	-	21	21
Santa Cruz da Vitória	-	-	-	-	-	-	-

2.5.1 Hospitais conveniados com o SUS, segundo a esfera administrativa e leitos existentes, por Território de Identidade e municípios – Bahia – 2008

(continuação)

Território de Identidade e municípios	Hospitais segundo a esfera administrativa					Leitos	
	Total	Federal	Estadual	Municipal	Privada	Existentes	SUS
Vale do Jiquiriçá	25	-	1	14	10	859	847
Amargosa	1	-	-	1	-	53	53
Brejões	1	-	-	1	-	19	19
Cravolândia	1	-	-	1	-	24	24
Elísio Medrado	1	-	1	-	-	13	13
Irajuba	1	-	-	1	-	29	29
Iramaia	3	-	-	1	2	77	77
Itaquara	1	-	-	1	-	31	31
Itiruçu	1	-	-	1	-	85	85
Jaguaquara	4	-	-	1	3	124	112
Jiquiriçá	1	-	-	1	-	23	23
Lafayette Coutinho	-	-	-	-	-	-	-
Laje	1	-	-	1	-	42	42
Lajedo do Tabocal	1	-	-	1	-	27	27
Maracás	2	-	-	1	1	89	89
Milagres	1	-	-	1	-	23	23
Mutuípe	1	-	-	-	1	47	47
Nova Itarana	-	-	-	-	-	-	-
Planaltino	1	-	-	-	1	27	27
Santa Inês	1	-	-	1	-	30	30
São Miguel das Matas	1	-	-	-	1	25	25
Ubaíra	1	-	-	-	1	71	71
Sertão do São Francisco	25	-	2	6	17	1.059	971
Campo Alegre de Lourdes	1	-	-	-	1	41	41
Canudos	2	-	-	1	1	61	61
Casa Nova	1	-	-	1	-	43	43
Curaçá	1	-	-	1	-	24	24
Juazeiro	14	-	1	-	13	658	582
Pilão Arcado	1	-	1	-	-	30	30
Remanso	2	-	-	-	2	115	103
Sento Sé	1	-	-	1	-	32	32
Sobradinho	1	-	-	1	-	31	31
Uauá	1	-	-	1	-	24	24
Oeste Baiano	23	-	3	12	8	754	658
Angical	1	-	-	1	-	6	6
Baianópolis	1	-	-	1	-	28	28
Barreiras	11	-	2	2	7	511	437
Buritirama	1	-	-	1	-	9	9
Catolândia	-	-	-	-	-	-	-
Cotegipe	1	-	-	1	-	9	9
Cristópolis	-	-	-	-	-	-	-

2.5.1 Hospitais conveniados com o SUS, segundo a esfera administrativa e leitos existentes, por Território de Identidade e municípios – Bahia – 2008

(continuação)

Território de Identidade e municípios	Hospitais segundo a esfera administrativa					Leitos	
	Total	Federal	Estadual	Municipal	Privada	Existentes	SUS
Formosa do Rio Preto	1	-	-	1	-	31	31
Luís Eduardo Magalhães	2	-	-	1	1	40	18
Mansidão	1	-	-	1	-	14	14
Riachão das Neves	1	-	-	1	-	29	29
Santa Rita de Cássia	1	-	1	-	-	24	24
São Desidério	1	-	-	1	-	23	23
Wanderley	1	-	-	1	-	30	30
Bacia do Paramirim	11	-	1	6	4	353	336
Boquira	1	-	-	1	-	24	24
Botuporã	1	-	-	-	1	60	58
Caturama	1	-	-	1	-	20	20
Érico Cardoso	-	-	-	-	-	-	-
Ibipitanga	1	-	-	1	-	8	8
Macaúbas	2	-	-	1	1	58	43
Paramirim	2	-	1	-	1	82	82
Rio do Pires	1	-	-	-	1	28	28
Tanque Novo	2	-	-	2	-	73	73
Sertão Produtivo	25	-	1	11	13	934	842
Brumado	4	-	-	1	3	124	102
Caculé	1	-	-	-	1	55	55
Caetité	1	-	-	-	1	105	91
Candiba	1	-	-	-	1	41	26
Contendas do Sincorá	-	-	-	-	-	-	-
Dom Basílio	1	-	-	1	-	11	11
Guanambi	5	-	1	-	4	240	225
Ibiassucê	1	-	-	1	-	38	38
Ituaçu	1	-	-	1	-	36	36
Iuiú	-	-	-	-	-	-	-
Lagoa Real	1	-	-	1	-	2	2
Livramento de Nossa Senhora	3	-	-	1	2	74	48
Malhada de Pedras	-	-	-	-	-	-	-
Palmas de Monte Alto	2	-	-	2	-	108	108
Pindaí	1	-	-	-	1	25	25
Rio do Antônio	-	-	-	-	-	-	-
Sebastião Laranjeiras	1	-	-	1	-	20	20
Tanhaçu	1	-	-	1	-	21	21
Urandi	1	-	-	1	-	34	34
Piemonte do Paraguaçu	16	-	1	9	6	733	679
Boa Vista do Tupim	1	-	-	1	-	14	14
Iaçú	1	-	-	1	-	51	51
Ibiquera	-	-	-	-	-	-	-

2.5.1 Hospitais conveniados com o SUS, segundo a esfera administrativa e leitos existentes, por Território de Identidade e municípios – Bahia – 2008

(continuação)

Território de Identidade e municípios	Hospitais segundo a esfera administrativa					Leitos	
	Total	Federal	Estadual	Municipal	Privada	Existentes	SUS
Itaberaba	4	-	-	1	3	264	240
Itatim	1	-	-	1	-	24	24
Lajedinho	-	-	-	-	-	-	-
Macajuba	1	-	1	-	-	20	20
Miguel Calmon	1	-	-	-	1	86	83
Mundo Novo	1	-	-	1	-	22	22
Piritiba	1	-	-	1	-	37	37
Rafael Jambeiro	1	-	-	1	-	22	22
Ruy Barbosa	1	-	-	-	1	113	100
Santa Terezinha	1	-	-	1	-	28	28
Tapiramutá	2	-	-	1	1	52	38
Bacia do Jacuípe	15	-	1	9	5	448	441
Baixa Grande	1	-	-	1	-	36	36
Capela do Alto Alegre	1	-	-	-	1	22	22
Gavião	-	-	-	-	-	-	-
Ipirá	3	-	-	1	2	89	87
Mairi	1	-	1	-	-	31	31
Nova Fátima	-	-	-	-	-	-	-
Pé de Serra	1	-	-	1	-	18	18
Pintadas	1	-	-	1	-	16	16
Quixabeira	-	-	-	-	-	-	-
Riachão do Jacuípe	3	-	-	1	2	134	129
São José do Jacuípe	1	-	-	1	-	16	16
Serra Preta	1	-	-	1	-	25	25
Várzea da Roça	1	-	-	1	-	21	21
Várzea do Poço	1	-	-	1	-	40	40
Piemonte da Diamantina	9	-	-	4	5	512	465
Caém	1	-	-	1	-	38	38
Capim Grosso	1	-	-	-	1	57	57
Jacobina	3	-	-	1	2	297	250
Mirangaba	-	-	-	-	-	-	-
Ourolândia	-	-	-	-	-	-	-
Saúde	2	-	-	1	1	73	73
Serrolândia	1	-	-	1	-	30	30
Umburanas	-	-	-	-	-	-	-
Várzea Nova	1	-	-	-	1	17	17
Semiárido Nordeste II	17	-	2	8	7	562	528
Adustina	1	-	-	1	-	19	19
Antas	2	-	-	-	2	105	105
Banzaê	-	-	-	-	-	-	-

2.5.1 Hospitais conveniados com o SUS, segundo a esfera administrativa e leitos existentes, por Território de Identidade e municípios – Bahia – 2008

(continuação)

Território de Identidade e municípios	Hospitais segundo a esfera administrativa					Leitos	
	Total	Federal	Estadual	Municipal	Privada	Existentes	SUS
Cícero Dantas	3	-	-	1	2	89	67
Cipó	1	-	-	1	-	33	33
Coronel João Sá	1	-	-	1	-	4	4
Euclides da Cunha	2	-	-	1	1	111	109
Fátima	-	-	-	-	-	-	-
Heliópolis	-	-	-	-	-	-	-
Jeremoabo	1	-	1	-	-	27	27
Nova Soure	1	-	-	1	-	39	39
Novo Triunfo	-	-	-	-	-	-	-
Paripiranga	1	-	-	-	1	16	6
Pedro Alexandre	1	-	-	1	-	3	3
Ribeira do Amparo	1	-	-	1	-	20	20
Ribeira do Pombal	2	-	1	-	1	96	96
Santa Brígida	-	-	-	-	-	-	-
Sítio do Quinto	-	-	-	-	-	-	-
Agreste de Alagoinhas/Litoral Norte	32	-	1	12	19	1.102	910
Acajutiba	1	-	-	1	-	6	6
Alagoinhas	8	-	1	1	6	258	196
Aporá	1	-	-	-	1	42	42
Araçás	1	-	-	1	-	20	20
Aramari	-	-	-	-	-	-	-
Cardeal da Silva	-	-	-	-	-	-	-
Catu	4	-	-	1	3	129	55
Conde	1	-	-	1	-	11	11
Crisópolis	1	-	-	1	-	21	21
Entre Rios	2	-	-	2	-	68	68
Esplanada	1	-	-	-	1	89	89
Inhambupe	1	-	-	-	1	58	40
Itanagra	-	-	-	-	-	-	-
Itapicuru	2	-	-	1	1	54	54
Jandaíra	-	-	-	-	-	-	-
Mata de São João	2	-	-	1	1	91	85
Olindina	1	-	-	-	1	25	25
Ouriçangas	1	-	-	1	-	15	15
Pedrão	-	-	-	-	-	-	-
Pojuca	3	-	-	1	2	123	91
Rio Real	1	-	-	-	1	55	55
Sátiro Dias	1	-	-	-	1	37	37
Portal do Sertão	37	-	2	15	20	1.766	1.481
Água Fria	1	-	-	1	-	20	20
Amélia Rodrigues	1	-	-	1	-	21	21

2.5.1 Hospitais conveniados com o SUS, segundo a esfera administrativa e leitos existentes, por Território de Identidade e municípios – Bahia – 2008

(continuação)

Território de Identidade e municípios	Hospitais segundo a esfera administrativa					Leitos	
	Total	Federal	Estadual	Municipal	Privada	Existentes	SUS
Anguera	1	-	-	1	-	10	10
Antônio Cardoso	-	-	-	-	-	-	-
Conceição da Feira	2	-	-	1	1	50	20
Conceição do Jacuípe	2	-	-	1	1	31	28
Coração de Maria	1	-	-	-	1	28	28
Feira de Santana	19	-	2	2	15	1.336	1.084
Ipecaetá	1	-	-	1	-	23	23
Irará	1	-	-	1	-	25	25
Santa Bárbara	1	-	-	1	-	30	30
Santanópolis	1	-	-	1	-	13	13
Santo Estêvão	2	-	-	1	1	53	53
São Gonçalo dos Campos	2	-	-	1	1	102	102
Tanquinho	1	-	-	1	-	20	20
Teodoro Sampaio	-	-	-	-	-	-	-
Terra Nova	1	-	-	1	-	4	4
Vitória da Conquista	30	-	2	16	12	1.610	1.374
Anagé	1	-	-	1	-	30	30
Aracatu	2	-	-	1	1	83	83
Barra do Choça	1	-	-	1	-	33	33
Belo Campo	1	-	-	1	-	52	52
Bom Jesus da Serra	1	-	-	1	-	19	19
Caetanos	-	-	-	-	-	-	-
Cândido Sales	1	-	-	1	-	55	55
Caraibas	-	-	-	-	-	-	-
Condeúba	1	-	-	1	-	14	14
Cordeiros	1	-	-	1	-	15	15
Encruzilhada	1	-	-	1	-	50	50
Guajeru	-	-	-	-	-	-	-
Jacaraci	1	-	-	1	-	29	29
Licínio de Almeida	1	-	-	1	-	20	20
Maetinga	-	-	-	-	-	-	-
Mirante	-	-	-	-	-	-	-
Mortugaba	1	-	-	1	-	24	24
Piripá	-	-	-	-	-	-	-
Planalto	1	-	-	1	-	59	59
Poções	1	-	-	-	1	74	66
Presidente Jânio Quadros	-	-	-	-	-	-	-
Ribeirão do Largo	-	-	-	-	-	-	-
Tremedal	1	-	-	1	-	19	19
Vitória da Conquista	14	-	2	2	10	1.034	806

2.5.1 Hospitais conveniados com o SUS, segundo a esfera administrativa e leitos existentes, por Território de Identidade e municípios – Bahia – 2008

(continuação)

Território de Identidade e municípios	Hospitais segundo a esfera administrativa					Leitos	
	Total	Federal	Estadual	Municipal	Privada	Existentes	SUS
Recôncavo	34	-	1	8	25	1.339	1.189
Cabaceiras do Paraguaçu	-	-	-	-	-	-	-
Cachoeira	1	-	-	-	1	84	84
Castro Alves	2	-	1	-	1	57	57
Conceição do Almeida	1	-	-	-	1	62	62
Cruz das Almas	6	-	-	1	5	155	122
Dom Macedo Costa	-	-	-	-	-	-	-
Governador Mangabeira	-	-	-	-	-	-	-
Maragogipe	2	-	-	1	1	46	15
Muniz Ferreira	-	-	-	-	-	-	-
Muritiba	2	-	-	1	1	41	41
Nazaré	3	-	-	1	2	129	120
Santo Amaro	5	-	-	-	5	221	196
Santo Antônio de Jesus	5	-	-	-	5	250	198
São Felipe	1	-	-	1	-	30	30
São Félix	1	-	-	-	1	90	90
São Francisco do Conde	1	-	-	1	-	44	44
São Sebastião do Passé	1	-	-	1	-	53	53
Sapeaçu	2	-	-	-	2	63	63
Saubara	1	-	-	1	-	14	14
Varzedo	-	-	-	-	-	-	-
Médio Rio de Contas	21	-	2	7	12	1.014	821
Aiquara	1	-	-	1	-	13	13
Apuarema	-	-	-	-	-	-	-
Barra do Rocha	1	-	-	-	1	31	31
Boa Nova	1	-	-	1	-	17	17
Dário Meira	-	-	-	-	-	-	-
Gongogi	1	-	-	1	-	29	29
Ibirataia	2	-	-	-	2	81	81
Ipiaú	3	-	1	-	2	109	76
Itagi	1	-	-	1	-	29	29
Itagibá	1	-	-	-	1	23	23
Itamari	1	-	-	1	-	29	29
Jequié	6	-	1	-	5	517	357
Jitaúna	1	-	-	1	-	26	26
Manoel Vitorino	-	-	-	-	-	-	-
Nova Ibiá	-	-	-	-	-	-	-
Ubatã	2	-	-	1	1	110	110
Bacia do Rio Corrente	14	-	-	10	4	446	439
Brejolândia	-	-	-	-	-	-	-
Canápolis	1	-	-	1	-	24	24

2.5.1 Hospitais conveniados com o SUS, segundo a esfera administrativa e leitos existentes, por Território de Identidade e municípios – Bahia – 2008

(conclusão)

Território de Identidade e municípios	Hospitais segundo a esfera administrativa					Leitos	
	Total	Federal	Estadual	Municipal	Privada	Existentes	SUS
Cocos	1	-	-	1	-	32	32
Coribe	1	-	-	1	-	36	36
Correntina	2	-	-	1	1	60	60
Jaborandi	1	-	-	1	-	24	24
Santa Maria da Vitória	3	-	-	1	2	110	108
Santana	1	-	-	1	-	40	40
São Félix do Coribe	2	-	-	1	1	43	38
Serra Dourada	1	-	-	1	-	45	45
Tabocas do Brejo Velho	1	-	-	1	-	32	32
Itaparica	6	-	-	4	2	197	183
Abaré	1	-	-	1	-	24	24
Chorrochó	-	-	-	-	-	-	-
Glória	-	-	-	-	-	-	-
Macururé	1	-	-	1	-	15	15
Paulo Afonso	3	-	-	1	2	153	139
Rodelas	1	-	-	1	-	5	5
Piemonte Norte do Itapicuru	10	-	-	6	4	533	487
Andorinha	-	-	-	-	-	-	-
Antônio Gonçalves	1	-	-	1	-	15	15
Caldeirão Grande	1	-	-	1	-	40	40
Campo Formoso	1	-	-	-	1	122	111
Filadélfia	1	-	-	1	-	37	37
Jaguarari	1	-	-	1	-	42	42
Pindobaçu	1	-	-	1	-	57	57
Ponto Novo	1	-	-	1	-	40	40
Senhor do Bonfim	3	-	-	-	3	180	145
Metropolitano de Salvador	120	4	23	6	87	10.057	6.918
Camaçari	9	-	1	-	8	337	250
Candeias	3	-	-	1	2	69	52
Dias D'Ávila	2	-	-	1	1	48	35
Itaparica	1	-	1	-	-	59	59
Lauro de Freitas	6	-	1	1	4	239	84
Madre de Deus	1	-	-	1	-	32	32
Salinas da Margarida	1	-	-	1	-	16	16
Salvador	95	4	20	-	71	9.154	6.287
Simões Filho	1	-	-	1	-	72	72
Vera Cruz	1	-	-	-	1	31	31

Fonte: Sesab/DIS.

2.5.2 Servidores estaduais da área de saúde, segundo o tipo de ocupação, por Território de Identidade e municípios – Bahia – 2008

(continua)

Território de Identidade e municípios	Total	Agente serviços de saúde	Assistente social	Atendente de enfermagem	Atendente rural	Auxiliar de enfermagem	Auxiliar serviços de saúde / Atendente rural	Enfermeiro
Estado da Bahia	22.434	322	774	463	129	7.241	221	2.303
Irecê	266	14	6	4	6	132	8	8
América Dourada	4	-	-	-	-	4	-	-
Barra do Mendes	28	4	-	2	-	13	2	1
Barro Alto	4	-	-	-	-	2	1	-
Cafarnaum	6	-	1	-	-	1	-	-
Canarana	7	1	-	1	-	2	-	-
Central	11	1	-	-	1	7	-	-
Gentio do Ouro	6	2	-	-	-	3	-	-
Ibipeba	10	-	-	-	1	7	1	-
Ibititá	10	1	-	-	3	4	1	-
Ipupiara	3	-	-	-	-	2	-	-
Irecê	106	2	4	1	-	44	1	7
Itaguaçu da Bahia	-	-	-	-	-	-	-	-
João Dourado	9	1	1	-	-	5	-	-
Jussara	11	-	-	-	-	7	-	-
Lapão	4	-	-	-	-	3	-	-
Mulungu do Morro	1	-	-	-	1	-	-	-
Presidente Dutra	14	-	-	-	-	10	1	-
São Gabriel	5	-	-	-	-	4	-	-
Uibaí	10	-	-	-	-	7	1	-
Xique-Xique	17	2	-	-	-	7	-	-
Velho Chico	47	2	2	3	1	16	1	2
Barra	1	-	-	-	-	-	-	-
Bom Jesus da Lapa	5	-	1	-	-	1	-	-
Brotas de Macaúbas	6	-	-	-	-	4	-	-
Carinhanha	3	-	-	1	-	-	-	-
Feira da Mata	-	-	-	-	-	-	-	-
Ibotirama	16	1	-	-	-	7	-	2
Igaporã	-	-	-	-	-	-	-	-
Malhada	-	-	-	-	-	-	-	-
Matina	-	-	-	-	-	-	-	-
Morpará	-	-	-	-	-	-	-	-
Muquém do São Francisco	-	-	-	-	-	-	-	-
Oliveira dos Brejinhos	3	-	-	-	-	1	-	-
Paratinga	1	-	-	-	-	-	-	-
Riacho de Santana	12	1	1	2	1	3	1	-
Serra do Ramalho	-	-	-	-	-	-	-	-
Sítio do Mato	-	-	-	-	-	-	-	-

2.5.2 Servidores estaduais da área de saúde, segundo o tipo de ocupação, por Território de Identidade e municípios – Bahia – 2008

(continuação)

Território de Identidade e municípios	Total	Agente serviços de saúde	Assistente social	Atendente de enfermagem	Atendente rural	Auxiliar de enfermagem	Auxiliar serviços de saúde / Atendente rural	Enfermeiro
Chapada Diamantina	193	7	1	8	12	81	16	8
Abaíra	-	-	-	-	-	-	-	-
Andaraí	4	-	-	-	-	4	-	-
Barra da Estiva	7	1	-	1	2	1	1	-
Boninal	-	-	-	-	-	-	-	-
Bonito	-	-	-	-	-	-	-	-
Ibicoara	1	-	-	-	1	-	-	-
Ibitiara	9	1	-	-	1	5	-	-
Iraquara	17	-	-	-	-	9	1	-
Itaeté	6	-	-	2	-	1	1	-
Jussiape	8	1	-	-	2	3	-	-
Lençóis	7	-	-	-	-	4	1	1
Marcionílio Souza	6	2	-	-	-	3	1	-
Morro do Chapéu	25	1	1	1	3	8	4	-
Mucugê	13	-	-	-	1	8	1	1
Nova Redenção	-	-	-	-	-	-	-	-
Novo Horizonte	-	-	-	-	-	-	-	-
Palmeiras	5	-	-	-	-	4	-	-
Piatã	14	-	-	3	-	8	-	-
Rio de Contas	7	-	-	-	-	3	-	-
Seabra	40	1	-	1	-	9	2	6
Souto Soares	4	-	-	-	1	3	-	-
Utinga	3	-	-	-	-	-	-	-
Wagner	17	-	-	-	1	8	4	-
Sisal	317	12	5	17	11	131	22	16
Araci	11	1	-	1	1	3	2	1
Barrocas	-	-	-	-	-	-	-	-
Birtinga	8	-	-	1	2	3	1	-
Candeal	4	-	-	-	-	3	-	-
Cansanção	4	-	1	-	-	-	1	-
Conceição do Coité	28	2	-	1	-	10	2	2
Ichu	3	1	-	-	-	2	-	-
Itiúba	6	-	-	-	1	2	-	1
Lamarão	4	-	-	-	-	4	-	-
Monte Santo	22	1	-	4	-	5	5	-
Nordestina	-	-	-	-	-	-	-	-
Queimadas	10	1	-	-	-	5	1	-
Quijingue	2	-	-	-	-	-	1	-
Retirolândia	1	-	-	-	-	-	-	-
Santaluz	18	-	-	-	1	8	1	1
São Domingos	-	-	-	-	-	-	-	-

2.5.2 Servidores estaduais da área de saúde, segundo o tipo de ocupação, por Território de Identidade e municípios – Bahia – 2008

(continuação)

Território de Identidade e municípios	Total	Agente serviços de saúde	Assistente social	Atendente de enfermagem	Atendente rural	Auxiliar de enfermagem	Auxiliar serviços de saúde / Atendente rural	Enfermeiro
Serrinha	127	3	3	4	2	54	5	10
Teofilândia	7	-	-	3	-	2	1	1
Tucano	42	3	1	3	1	24	2	-
Valente	20	-	-	-	3	6	-	-
Litoral Sul	905	17	18	25	5	306	10	85
Almadina	-	-	-	-	-	-	-	-
Arataca	-	-	-	-	-	-	-	-
Aurelino Leal	4	-	1	-	-	-	-	-
Buerarema	20	1	-	-	2	2	1	-
Camacan	10	-	-	-	-	4	-	-
Canavieiras	108	-	1	-	-	36	-	5
Coaraci	6	-	-	1	-	3	1	-
Floresta Azul	-	-	-	-	-	-	-	-
Governador Lomanto Junior (Barro Preto)	1	-	-	-	-	-	-	-
Ibicarai	38	2	1	2	-	12	-	3
Ibirapitanga	4	-	-	1	-	2	-	-
Ilhéus	502	9	11	17	1	212	1	66
Itabuna	180	5	3	4	1	28	2	11
Itacaré	2	-	-	-	-	-	-	-
Itaju do Colônia	2	-	-	-	-	2	-	-
Itajuípe	2	-	-	-	-	-	-	-
Itapé	-	-	-	-	-	-	-	-
Itapitanga	1	-	-	-	-	-	1	-
Jussari	-	-	-	-	-	-	-	-
Maraú	7	-	-	-	1	2	1	-
Mascote	4	-	-	-	-	-	2	-
Pau Brasil	-	-	-	-	-	-	-	-
Santa Luzia	-	-	-	-	-	-	-	-
São José da Vitória	1	-	-	-	-	-	-	-
Ubaítuba	5	-	1	-	-	2	1	-
Una	4	-	-	-	-	1	-	-
Uruçuca	4	-	-	-	-	-	-	-
Baixo Sul	106	15	1	3	5	26	8	4
Aratuípe	3	-	-	-	-	3	-	-
Cairu	1	1	-	-	-	-	-	-
Camamu	9	1	-	-	1	-	2	-
Gandu	19	1	-	-	-	4	1	2
Igrapiúna	-	-	-	-	-	-	-	-
Ituberá	22	4	-	1	1	8	1	2
Jaguaripe	4	1	-	-	-	2	-	-

2.5.2 Servidores estaduais da área de saúde, segundo o tipo de ocupação, por Território de Identidade e municípios – Bahia – 2008

(continuação)

Território de Identidade e municípios	Total	Agente serviços de saúde	Assistente social	Atendente de enfermagem	Atendente rural	Auxiliar de enfermagem	Auxiliar serviços de saúde / Atendente rural	Enfermeiro
Nilo Peçanha	12	2	-	-	1	2	1	-
Piraí do Norte	-	-	-	-	-	-	-	-
Presidente Tancredo Neves	-	-	-	-	-	-	-	-
Taperoá	1	-	-	-	-	-	-	-
Teolândia	7	1	1	1	-	1	1	-
Valença	25	3	-	1	2	6	2	-
Wenceslau Guimarães	3	1	-	-	-	-	-	-
Extremo Sul	359	23	3	24	3	112	22	22
Alcobaça	2	-	-	-	1	-	-	-
Belmonte	1	-	-	-	-	1	-	-
Caravelas	7	-	-	-	-	1	2	1
Eunápolis	65	3	2	4	-	16	1	5
Guaratinga	7	-	-	-	-	2	3	-
Ibirapoã	2	-	1	-	-	-	-	-
Itabela	2	-	-	-	-	-	-	-
Itagimirim	2	-	-	-	-	1	-	-
Itamaraju	84	7	-	5	2	23	-	6
Itanhém	9	-	-	-	-	2	2	1
Itapebi	3	-	-	-	-	1	1	-
Jucuruçu	-	-	-	-	-	-	-	-
Lajedão	11	-	-	-	-	7	-	-
Medeiros Neto	31	3	-	3	-	13	3	1
Mucuri	9	-	-	-	-	3	1	-
Nova Viçosa	8	1	-	-	-	4	-	-
Porto Seguro	29	-	-	1	-	10	-	3
Prado	5	1	-	1	-	2	1	-
Santa Cruz Cabrália	1	-	-	-	-	1	-	-
Teixeira de Freitas	81	8	-	10	-	25	8	5
Vereda	-	-	-	-	-	-	-	-
Itapetinga	188	9	3	22	14	36	1	10
Caatiba	11	-	-	4	2	2	-	-
Firmino Alves	-	-	-	-	-	-	-	-
Ibicuí	10	-	-	-	1	4	-	-
Iguaí	18	-	-	1	3	3	-	1
Itambé	5	-	-	1	-	2	-	-
Itapetinga	86	4	3	8	3	12	-	4
Itarantim	5	-	-	-	-	2	-	1
Itororó	13	-	-	1	1	3	-	3
Macarani	11	1	-	-	3	3	-	-
Maiquinique	9	-	-	4	1	1	-	-

2.5.2 Servidores estaduais da área de saúde, segundo o tipo de ocupação, por Território de Identidade e municípios – Bahia – 2008

(continuação)

Território de Identidade e municípios	Total	Agente serviços de saúde	Assistente social	Atendente de enfermagem	Atendente rural	Auxiliar de enfermagem	Auxiliar serviços de saúde / Atendente rural	Enfermeiro
Nova Canaã	2	-	-	-	-	-	-	1
Potiraguá	17	4	-	3	-	3	1	-
Santa Cruz da Vitória	1	-	-	-	-	1	-	-
Vale do Jiquiriçá	170	22	1	14	3	57	8	6
Amargosa	53	5	-	9	-	18	-	1
Brejões	4	-	-	-	-	3	-	-
Cravolândia	2	-	-	-	-	2	-	-
Elísio Medrado	3	-	-	-	-	-	-	1
Irajuba	-	-	-	-	-	-	-	-
Iramaia	3	1	-	-	1	1	-	-
Itaquara	1	-	-	-	-	-	-	-
Itiruçu	4	1	-	1	-	2	-	-
Jaguaquara	43	7	-	3	-	10	1	3
Jiquiriçá	3	-	-	-	-	1	1	-
Lafayette Coutinho	2	-	-	-	-	1	1	-
Laje	-	-	-	-	-	-	-	-
Lajedo do Tabocal	10	4	-	-	-	1	1	-
Maracás	5	-	-	-	1	3	-	-
Milagres	2	-	-	-	-	1	1	-
Mutuípe	6	1	-	-	-	2	1	-
Nova Itarana	1	1	-	-	-	-	-	-
Planaltino	4	1	-	-	1	-	1	-
Santa Inês	6	1	-	1	-	3	-	-
São Miguel das Matas	5	-	-	-	-	3	-	1
Ubaíra	13	-	1	-	-	6	1	-
Sertão do São Francisco	143	3	5	2	1	32	-	28
Campo Alegre de Lourdes	1	-	-	1	-	-	-	-
Canudos	1	-	-	-	-	-	-	1
Casa Nova	3	-	-	-	-	-	-	-
Curaçá	5	1	-	-	-	2	-	-
Juazeiro	115	1	5	1	1	23	-	25
Pilão Arcado	-	-	-	-	-	-	-	-
Remanso	5	1	-	-	-	1	-	-
Sento Sé	5	-	-	-	-	2	-	-
Sobradinho	6	-	-	-	-	2	-	2
Uauá	2	-	-	-	-	2	-	-
Oeste Baiano	122	10	1	8	-	62	-	5
Angical	-	-	-	-	-	-	-	-
Baianópolis	-	-	-	-	-	-	-	-

2.5.2 Servidores estaduais da área de saúde, segundo o tipo de ocupação, por Território de Identidade e municípios – Bahia – 2008

(continuação)

Território de Identidade e municípios	Total	Agente serviços de saúde	Assistente social	Atendente de enfermagem	Atendente rural	Auxiliar de enfermagem	Auxiliar serviços de saúde / Atendente rural	Enfermeiro
Barreiras	122	10	1	8	-	62	-	5
Buritirama	-	-	-	-	-	-	-	-
Catolândia	-	-	-	-	-	-	-	-
Cotegipe	-	-	-	-	-	-	-	-
Cristópolis	-	-	-	-	-	-	-	-
Formosa do Rio Preto	-	-	-	-	-	-	-	-
Luís Eduardo Magalhães	-	-	-	-	-	-	-	-
Mansidão	-	-	-	-	-	-	-	-
Riachão das Neves	-	-	-	-	-	-	-	-
Santa Rita de Cássia	-	-	-	-	-	-	-	-
São Desidério	-	-	-	-	-	-	-	-
Wanderley	-	-	-	-	-	-	-	-
Bacia do Paramirim	94	3	-	4	2	42	2	4
Boquira	8	-	-	-	1	3	-	-
Botuporã	5	1	-	1	-	1	-	1
Caturama	-	-	-	-	-	-	-	-
Érico Cardoso	1	-	-	-	-	-	-	-
Ibipitanga	2	1	-	-	-	1	-	-
Macaúbas	40	1	-	2	1	23	-	3
Paramirim	31	-	-	1	-	9	1	-
Rio do Pires	6	-	-	-	-	4	1	-
Tanque Novo	1	-	-	-	-	1	-	-
Sertão Produtivo	606	13	11	17	7	249	16	44
Brumado	79	7	1	5	2	23	2	6
Caculé	23	-	-	1	-	10	-	-
Caetité	52	1	3	1	2	20	2	5
Candiba	5	-	-	-	-	3	-	-
Contendas do Sincorá	1	-	-	-	-	-	1	-
Dom Basílio	3	-	-	-	-	3	-	-
Guanambi	326	1	6	4	-	138	-	31
Ibiassucê	12	-	-	1	1	2	1	-
Ituaçu	10	-	-	1	-	3	2	-
Iuiú	-	-	-	-	-	-	-	-
Lagoa Real	1	-	-	-	-	1	-	-
Livramento de Nossa Senhora	67	1	1	2	1	35	6	2
Malhada de Pedras	2	1	-	-	-	1	-	-
Palmas de Monte Alto	9	1	-	-	-	5	1	-
Pindaí	1	-	-	-	-	-	-	-
Rio do Antônio	2	-	-	1	-	-	-	-
Sebastião Laranjeiras	-	-	-	-	-	-	-	-

2.5.2 Servidores estaduais da área de saúde, segundo o tipo de ocupação, por Território de Identidade e municípios – Bahia – 2008

(continuação)

Território de Identidade e municípios	Total	Agente serviços de saúde	Assistente social	Atendente de enfermagem	Atendente rural	Auxiliar de enfermagem	Auxiliar serviços de saúde / Atendente rural	Enfermeiro
Tanhaçu	8	1	-	1	1	1	1	-
Urandi	5	-	-	-	-	4	-	-
Piemonte do Paraguaçu	152	5	-	20	2	65	8	5
Boa Vista do Tupim	8	-	-	1	-	7	-	-
Iaçu	12	-	-	-	-	6	1	1
Ibiquera	-	-	-	-	-	-	-	-
Itaberaba	72	2	-	17	-	23	3	3
Itatim	1	-	-	-	-	1	-	-
Lajedinho	2	-	-	-	1	1	-	-
Macajuba	-	-	-	-	-	-	-	-
Miguel Calmon	10	1	-	-	-	6	-	-
Mundo Novo	19	-	-	-	-	13	1	-
Piritiba	8	1	-	-	-	3	-	1
Rafael Jambeiro	-	-	-	-	-	-	-	-
Ruy Barbosa	15	1	-	2	1	1	3	-
Santa Terezinha	2	-	-	-	-	2	-	-
Tapiramutá	3	-	-	-	-	2	-	-
Bacia do Jacuípe	86	4	-	1	2	48	5	3
Baixa Grande	13	2	-	-	-	7	-	1
Capela do Alto Alegre	2	1	-	-	-	1	-	-
Gavião	-	-	-	-	-	-	-	-
Ipirá	34	-	-	1	2	21	2	1
Mairi	8	-	-	-	-	4	-	-
Nova Fátima	-	-	-	-	-	-	-	-
Pé de Serra	1	-	-	-	-	1	-	-
Pintadas	1	-	-	-	-	1	-	-
Quixabeira	-	-	-	-	-	-	-	-
Riachão do Jacuípe	9	-	-	-	-	3	1	1
São José do Jacuípe	3	-	-	-	-	1	1	-
Serra Preta	7	-	-	-	-	4	-	-
Várzea da Roça	3	1	-	-	-	1	-	-
Várzea do Poço	5	-	-	-	-	4	1	-
Piemonte da Diamantina	116	8	2	3	3	47	13	3
Caém	14	3	-	2	1	4	1	-
Capim Grosso	11	1	-	-	-	3	2	-
Jacobina	66	4	2	1	1	28	7	2
Mirangaba	7	-	-	-	-	2	2	-
Ourolândia	-	-	-	-	-	-	-	-
Saúde	8	-	-	-	-	4	-	1

2.5.2 Servidores estaduais da área de saúde, segundo o tipo de ocupação, por Território de Identidade e municípios – Bahia – 2008

(continuação)

Território de Identidade e municípios	Total	Agente serviços de saúde	Assistente social	Atendente de enfermagem	Atendente rural	Auxiliar de enfermagem	Auxiliar serviços de saúde / Atendente rural	Enfermeiro
Serrolândia	6	-	-	-	1	3	-	-
Umburanas	-	-	-	-	-	-	-	-
Várzea Nova	4	-	-	-	-	3	1	-
Semiárido Nordeste II	205	14	2	15	10	72	16	6
Adestina	1	1	-	-	-	-	-	-
Antas	13	-	-	2	-	2	1	-
Banzaê	-	-	-	-	-	-	-	-
Cícero Dantas	33	-	1	2	-	14	-	3
Cipó	12	-	-	-	1	7	1	-
Coronel João Sá	1	-	-	-	-	1	-	-
Euclides da Cunha	20	-	-	3	2	4	3	-
Fátima	2	-	-	-	-	1	-	-
Heliópolis	1	1	-	-	-	-	-	-
Jeremoabo	61	6	-	4	2	18	2	1
Nova Soure	11	-	-	1	-	7	2	-
Novo Triunfo	-	-	-	-	-	-	-	-
Paripiranga	13	2	-	-	2	5	1	1
Pedro Alexandre	6	2	-	1	1	-	1	1
Ribeira do Amparo	4	-	-	-	-	-	1	-
Ribeira do Pombal	21	1	1	2	2	9	3	-
Santa Brígida	6	1	-	-	-	4	1	-
Sítio do Quinto	-	-	-	-	-	-	-	-
Agreste de Alagoinhas/Litoral Norte	394	8	5	30	5	178	12	25
Acajutiba	1	-	-	-	-	-	1	-
Alagoinhas	259	4	4	17	-	131	1	20
Aporá	2	-	-	-	-	1	-	-
Araçás	-	-	-	-	-	-	-	-
Aramari	1	-	-	-	-	1	-	-
Cardeal da Silva	-	-	-	-	-	-	-	-
Catu	10	-	-	-	1	3	-	1
Conde	-	-	-	-	-	-	-	-
Crisópolis	1	-	-	-	-	1	-	-
Entre Rios	21	2	-	1	-	11	2	-
Esplanada	23	-	1	2	2	4	3	1
Inhambupe	10	-	-	1	-	5	1	-
Itanagra	2	-	-	-	-	1	-	-
Itapicuru	5	-	-	1	1	3	-	-
Jandaíra	3	-	-	-	-	-	1	-
Mata de São João	6	1	-	2	-	2	-	-

2.5.2 Servidores estaduais da área de saúde, segundo o tipo de ocupação, por Território de Identidade e municípios – Bahia – 2008

(continuação)

Território de Identidade e municípios	Total	Agente serviços de saúde	Assistente social	Atendente de enfermagem	Atendente rural	Auxiliar de enfermagem	Auxiliar serviços de saúde / Atendente rural	Enfermeiro
Olindina	17	-	-	1	-	3	3	1
Ouriçangas	3	-	-	-	-	2	-	1
Pedrao	6	-	-	-	-	2	-	-
Pojuca	11	-	-	1	1	4	-	-
Rio Real	9	-	-	2	-	4	-	-
Sátiro Dias	4	1	-	2	-	-	-	1
Portal do Sertão	1.466	18	28	29	9	644	8	189
Água Fria	1	-	-	-	-	1	-	-
Amélia Rodrigues	10	-	-	-	-	2	-	2
Anguera	1	-	-	-	-	-	-	-
Antônio Cardoso	1	-	-	-	-	-	-	1
Conceição da Feira	6	-	-	-	-	2	-	1
Conceição do Jacuípe	8	-	-	1	-	5	-	-
Coração de Maria	2	-	-	-	-	-	-	-
Feira de Santana	1.391	17	28	27	8	609	6	183
Ipecaetá	3	-	-	-	-	2	-	-
Irará	9	-	-	-	1	3	2	-
Santa Bárbara	3	-	-	-	-	2	-	-
Santanópolis	1	-	-	-	-	1	-	-
Santo Estêvão	16	-	-	-	-	11	-	1
São Gonçalo dos Campos	6	-	-	-	-	2	-	1
Tanquinho	1	1	-	-	-	-	-	-
Teodoro Sampaio	5	-	-	1	-	3	-	-
Terra Nova	2	-	-	-	-	1	-	-
Vitória da Conquista	973	30	17	24	8	377	15	106
Anagé	1	-	-	-	-	-	-	-
Aracatu	5	1	-	-	-	3	1	-
Barra do Choça	58	5	1	2	-	17	-	5
Belo Campo	4	1	-	1	-	1	-	-
Bom Jesus da Serra	-	-	-	-	-	-	-	-
Caetanos	-	-	-	-	-	-	-	-
Cândido Sales	3	-	-	-	-	2	-	-
Caraíbas	2	-	-	-	-	1	1	-
Condeúba	9	1	-	1	-	1	2	-
Cordeiros	4	2	-	-	-	2	-	-
Encruzilhada	6	-	-	-	2	1	-	-
Guajeru	1	-	-	-	1	-	-	-
Jacaraci	14	1	-	2	-	6	2	-
Licínio de Almeida	7	-	-	-	-	5	-	-
Maetinga	-	-	-	-	-	-	-	-

2.5.2 Servidores estaduais da área de saúde, segundo o tipo de ocupação, por Território de Identidade e municípios – Bahia – 2008

(continuação)

Território de Identidade e municípios	Total	Agente serviços de saúde	Assistente social	Atendente de enfermagem	Atendente rural	Auxiliar de enfermagem	Auxiliar serviços de saúde / Atendente rural	Enfermeiro
Mirante	-	-	-	-	-	-	-	-
Mortugaba	3	-	-	-	-	1	-	-
Piripá	4	1	-	-	-	1	1	-
Planalto	3	-	-	-	1	1	-	1
Poções	13	1	-	1	-	4	-	2
Presidente Jânio Quadros	2	-	-	1	1	-	-	-
Ribeirão do Largo	-	-	-	-	-	-	-	-
Tremedal	-	-	-	-	-	-	-	-
Vitória da Conquista	834	17	16	16	3	331	8	98
Recôncavo	256	5	3	9	4	103	9	16
Cabaceiras do Paraguaçu	1	-	-	-	-	1	-	-
Cachoeira	16	1	-	-	-	3	3	1
Castro Alves	-	-	-	-	-	-	-	-
Conceição do Almeida	11	1	1	3	-	5	1	-
Cruz das Almas	35	1	-	-	1	13	-	2
Dom Macedo Costa	1	-	-	-	-	1	-	-
Governador Mangabeira	4	-	-	-	-	2	1	-
Maragogipe	8	-	-	-	-	5	-	-
Muniz Ferreira	5	-	-	2	-	1	-	-
Muritiba	11	-	-	1	-	3	-	2
Nazaré	11	1	-	-	-	6	-	-
Santo Amaro	12	-	-	1	1	3	-	1
Santo Antônio de Jesus	84	1	2	1	1	29	1	9
São Felipe	41	-	-	-	-	27	-	1
São Félix	4	-	-	-	-	2	-	-
São Francisco do Conde	2	-	-	-	1	1	-	-
São Sebastião do Passé	7	-	-	1	-	-	3	-
Sapeaçu	2	-	-	-	-	1	-	-
Saubara	-	-	-	-	-	-	-	-
Varzedo	1	-	-	-	-	-	-	-
Médio Rio de Contas	747	24	21	15	4	320	6	120
Aiquara	-	-	-	-	-	-	-	-
Apuarema	-	-	-	-	-	-	-	-
Barra do Rocha	1	-	-	-	-	1	-	-
Boa Nova	3	1	-	-	-	2	-	-
Dário Meira	5	-	-	-	-	3	1	-
Gongogi	-	-	-	-	-	-	-	-
Ibirataia	4	1	-	-	-	-	-	-
Ipiaú	85	3	3	4	-	26	1	11
Itagi	7	-	-	-	-	3	-	1
Itagibá	2	-	-	-	-	1	1	-

2.5.2 Servidores estaduais da área de saúde, segundo o tipo de ocupação, por Território de Identidade e municípios – Bahia – 2008

(continuação)

Território de Identidade e municípios	Total	Agente serviços de saúde	Assistente social	Atendente de enfermagem	Atendente rural	Auxiliar de enfermagem	Auxiliar serviços de saúde / Atendente rural	Enfermeiro
Itamari	-	-	-	-	-	-	-	-
Jequié	628	19	18	11	3	276	3	107
Jitaúna	4	-	-	-	-	3	-	1
Manoel Vitorino	3	-	-	-	-	3	-	-
Nova Ibiá	-	-	-	-	-	-	-	-
Ubatã	5	-	-	-	1	2	-	-
Bacia do Rio Corrente	17	-	-	1	-	4	-	-
Brejoândia	-	-	-	-	-	-	-	-
Canápolis	-	-	-	-	-	-	-	-
Cocos	1	-	-	-	-	-	-	-
Coribe	2	-	-	-	-	-	-	-
Correntina	-	-	-	-	-	-	-	-
Jaborandi	-	-	-	-	-	-	-	-
Santa Maria da Vitória	9	-	-	1	-	4	-	-
Santana	5	-	-	-	-	-	-	-
São Félix do Coribe	-	-	-	-	-	-	-	-
Serra Dourada	-	-	-	-	-	-	-	-
Tabocas do Brejo Velho	-	-	-	-	-	-	-	-
Itaparica	133	2	1	4	2	62	8	11
Abaré	10	-	-	1	1	5	-	1
Chorrochó	11	-	-	-	-	9	1	-
Glória	14	1	-	-	1	9	-	2
Macururé	10	-	-	-	-	5	4	-
Paulo Afonso	80	1	1	2	-	30	2	8
Rodelas	8	-	-	1	-	4	1	-
Piemonte Norte do Itapicuru	79	5	2	3	6	23	1	8
Andorinha	-	-	-	-	-	-	-	-
Antônio Gonçalves	8	1	-	-	2	5	-	-
Caldeirão Grande	1	-	-	-	-	-	-	-
Campo Formoso	11	1	-	1	1	1	-	2
Filadélfia	1	-	-	-	-	1	-	-
Jaguarari	3	2	-	1	-	-	-	-
Pindobaçu	2	-	-	-	-	2	-	-
Ponto Novo	1	-	-	-	-	-	-	-
Senhor do Bonfim	52	1	2	1	3	14	1	6
Metropolitano de Salvador	14.294	49	636	158	4	4.016	6	1.569
Camaçari	363	1	11	2	-	147	-	19
Candeias	40	-	-	1	-	20	-	5

2.5.2 Servidores estaduais da área de saúde, segundo o tipo de ocupação, por Território de Identidade e municípios – Bahia – 2008

(continuação)

Território de Identidade e municípios	Total	Agente serviços de saúde	Assistente social	Atendente de enfermagem	Atendente rural	Auxiliar de enfermagem	Auxiliar serviços de saúde / Atendente rural	Enfermeiro
Dias D'Ávila	-	-	-	-	-	-	-	-
Itaparica	47	6	1	3	-	17	-	2
Lauro de Freitas	160	-	5	-	-	62	-	14
Madre de Deus	-	-	-	-	-	-	-	-
Salinas da Margarida	5	-	-	1	-	2	1	-
Salvador	13.670	42	618	151	4	3.765	5	1.529
Simões Filho	8	-	1	-	-	3	-	-
Vera Cruz	1	-	-	-	-	-	-	-

2.5.2 Servidores estaduais da área de saúde, segundo o tipo de ocupação, por Território de Identidade e municípios – Bahia – 2008

(continuação)

Território de Identidade e municípios	Farmacêutico	Fisioterapeuta	Médico	Nutricionista	Odontólogo	Técnico em patologia clínica	Técnico em radiologia	Outras ocupações ⁽¹⁾
Estado da Bahia	586	447	5.235	260	656	834	354	2.609
Irecê	8	-	49	-	12	4	-	15
América Dourada	-	-	-	-	-	-	-	-
Barra do Mendes	-	-	4	-	-	2	-	-
Barro Alto	-	-	1	-	-	-	-	-
Cafarnaum	-	-	2	-	1	-	-	1
Canarana	-	-	-	-	-	-	-	3
Central	-	-	-	-	1	-	-	1
Gentio do Ouro	-	-	-	-	1	-	-	-
Ibipeba	-	-	-	-	-	-	-	1
Ibititá	-	-	1	-	-	-	-	-
Ipupiara	-	-	-	-	-	-	-	1
Irecê	7	-	29	-	5	2	-	4
Itaguaçu da Bahia	-	-	-	-	-	-	-	-
João Dourado	-	-	1	-	1	-	-	-
Jussara	-	-	1	-	-	-	-	3
Lapão	-	-	-	-	1	-	-	-
Mulungu do Morro	-	-	-	-	-	-	-	-
Presidente Dutra	-	-	2	-	-	-	-	1
São Gabriel	-	-	1	-	-	-	-	-
Uibaí	-	-	1	-	1	-	-	-
Xique-Xique	1	-	6	-	1	-	-	-
Velho Chico	1	-	9	1	6	1	-	2
Barra	-	-	-	-	1	-	-	-
Bom Jesus da Lapa	-	-	2	-	1	-	-	-
Brotas de Macaúbas	-	-	1	-	1	-	-	-
Carinhanha	1	-	-	-	1	-	-	-
Feira da Mata	-	-	-	-	-	-	-	-
Ibotirama	-	-	2	1	1	-	-	2
Igaporã	-	-	-	-	-	-	-	-
Malhada	-	-	-	-	-	-	-	-
Matina	-	-	-	-	-	-	-	-
Morpará	-	-	-	-	-	-	-	-
Muquém do São Francisco	-	-	-	-	-	-	-	-
Oliveira dos Brejinhos	-	-	1	-	-	1	-	-
Paratinga	-	-	1	-	-	-	-	-
Riacho de Santana	-	-	2	-	1	-	-	-
Serra do Ramalho	-	-	-	-	-	-	-	-
Sítio do Mato	-	-	-	-	-	-	-	-
Chapada Diamantina	6	1	23	-	7	1	-	22
Abaíra	-	-	-	-	-	-	-	-

2.5.2 Servidores estaduais da área de saúde, segundo o tipo de ocupação, por Território de Identidade e municípios – Bahia – 2008

(continuação)

Território de Identidade e municípios	Farmacêutico	Fisioterapeuta	Médico	Nutricionista	Odontólogo	Técnico em patologia clínica	Técnico em radiologia	Outras ocupações ⁽¹⁾
Andaraí	-	-	-	-	-	-	-	-
Barra da Estiva	-	-	-	-	-	-	-	1
Boninal	-	-	-	-	-	-	-	-
Bonito	-	-	-	-	-	-	-	-
Ibicoara	-	-	-	-	-	-	-	-
Ibitiara	-	-	2	-	-	-	-	-
Iraquara	-	-	3	-	1	-	-	3
Itaeté	-	-	-	-	-	-	-	2
Jussiapé	-	-	-	-	-	-	-	2
Lençóis	-	-	-	-	-	-	-	1
Marcionílio Souza	-	-	-	-	-	-	-	-
Morro do Chapéu	1	1	3	-	1	-	-	1
Mucugê	-	-	1	-	-	-	-	1
Nova Redenção	-	-	-	-	-	-	-	-
Novo Horizonte	-	-	-	-	-	-	-	-
Palmeiras	-	-	-	-	-	-	-	1
Piatã	-	-	1	-	1	1	-	-
Rio de Contas	1	-	2	-	-	-	-	1
Seabra	3	-	9	-	3	-	-	6
Souto Soares	-	-	-	-	-	-	-	-
Utinga	1	-	1	-	1	-	-	-
Wagner	-	-	1	-	-	-	-	3
Sisal	11	-	51	2	14	7	5	13
Araci	-	-	1	-	1	-	-	-
Barrocas	-	-	-	-	-	-	-	-
Biritinga	-	-	1	-	-	-	-	-
Candeal	-	-	-	-	1	-	-	-
Cansanção	-	-	-	-	-	-	-	2
Conceição do Coité	3	-	4	-	2	-	1	1
Ichu	-	-	-	-	-	-	-	-
Itiúba	-	-	1	-	1	-	-	-
Lamarão	-	-	-	-	-	-	-	-
Monte Santo	-	-	4	-	1	1	-	1
Nordestina	-	-	-	-	-	-	-	-
Queimadas	-	-	1	-	-	1	-	1
Quijingue	-	-	1	-	-	-	-	-
Retirolândia	-	-	1	-	-	-	-	-
Santaluz	1	-	5	-	1	-	-	-
São Domingos	-	-	-	-	-	-	-	-
Serrinha	6	-	23	1	3	4	4	5
Teofilândia	-	-	-	-	-	-	-	-
Tucano	-	-	5	1	2	-	-	-
Valente	1	-	4	-	2	1	-	3

2.5.2 Servidores estaduais da área de saúde, segundo o tipo de ocupação, por Território de Identidade e municípios – Bahia – 2008

(continuação)

Território de Identidade e municípios	Farmacêutico	Fisioterapeuta	Médico	Nutricionista	Odontólogo	Técnico em patologia clínica	Técnico em radiologia	Outras ocupações ⁽¹⁾
Litoral Sul	22	20	237	7	46	16	16	75
Almadina	-	-	-	-	-	-	-	-
Arataca	-	-	-	-	-	-	-	-
Aurelino Leal	-	-	2	-	1	-	-	-
Buerarema	-	-	1	-	-	-	-	-
Camacan	1	-	11	-	1	1	-	1
Canavieiras	-	-	3	-	2	-	-	1
Coaraci	1	-	22	1	-	1	5	36
Floresta Azul	-	-	-	-	1	-	-	-
Governador Lomanto Junior (Barro Preto)	-	-	-	-	-	-	-	-
Ibicaraí	1	-	13	-	2	1	1	-
Ibirapitanga	-	-	-	-	1	-	-	-
Ilhéus	9	16	107	4	12	8	10	19
Itabuna	9	4	68	2	22	5	-	16
Itacaré	-	-	-	-	1	-	-	1
Itaju do Colônia	-	-	-	-	-	-	-	-
Itajuípe	-	-	1	-	-	-	-	1
Itapé	-	-	-	-	-	-	-	-
Itapitanga	-	-	-	-	-	-	-	-
Jussari	-	-	-	-	-	-	-	-
Maraú	-	-	2	-	1	-	-	-
Mascote	-	-	1	-	-	-	-	1
Pau Brasil	-	-	-	-	-	-	-	-
Santa Luzia	-	-	-	-	-	-	-	-
São José da Vitória	-	-	1	-	-	-	-	-
Ubaitaba	-	-	1	-	-	-	-	-
Una	-	-	2	-	1	-	-	-
Uruçuca	1	-	2	-	1	-	-	-
Baixo Sul	4	-	22	-	7	2	-	9
Aratuípe	-	-	-	-	-	-	-	-
Cairu	-	-	-	-	-	-	-	-
Camamu	1	-	1	-	1	1	-	1
Gandu	2	-	7	-	2	-	-	-
Igrapiúna	-	-	-	-	-	-	-	-
Ituberá	-	-	4	-	-	-	-	1
Jaguaripe	-	-	-	-	-	-	-	1
Nilo Peçanha	-	-	3	-	1	1	-	1
Pirai do Norte	-	-	-	-	-	-	-	-
Presidente Tancredo Neves	-	-	-	-	-	-	-	-
Taperoá	-	-	1	-	-	-	-	-
Teolândia	-	-	-	-	1	-	-	1

2.5.2 Servidores estaduais da área de saúde, segundo o tipo de ocupação, por Território de Identidade e municípios – Bahia – 2008

(continuação)

Território de Identidade e municípios	Farmacêutico	Fisioterapeuta	Médico	Nutricionista	Odontólogo	Técnico em patologia clínica	Técnico em radiologia	Outras ocupações ⁽¹⁾
Valença	1	-	6	-	2	-	-	2
Wenceslau Guimarães	-	-	-	-	-	-	-	2
Extremo Sul	10	1	88	1	16	9	2	23
Alcobaça	-	-	-	-	1	-	-	-
Belmonte	-	-	-	-	-	-	-	-
Caravelas	-	-	2	-	-	-	-	1
Eunápolis	5	1	16	-	5	4	1	2
Guaratinga	-	-	2	-	-	-	-	-
Ibirapôã	-	-	1	-	-	-	-	-
Itabela	-	-	-	-	-	-	-	2
Itagimirim	-	-	1	-	-	-	-	-
Itamaraju	2	-	25	-	1	1	-	12
Itanhém	-	-	1	-	-	-	-	3
Itapebi	-	-	1	-	-	-	-	-
Jucuruçu	-	-	-	-	-	-	-	-
Lajedão	-	-	2	-	1	1	-	-
Medeiros Neto	-	-	4	1	2	-	-	1
Mucuri	-	-	3	-	1	-	-	1
Nova Viçosa	-	-	2	-	1	-	-	-
Porto Seguro	1	-	12	-	1	-	1	-
Prado	-	-	-	-	-	-	-	-
Santa Cruz Cabrália	-	-	-	-	-	-	-	-
Teixeira de Freitas	2	-	16	-	3	3	-	1
Vereda	-	-	-	-	-	-	-	-
Itapetinga	6	1	30	-	12	13	1	30
Caatiba	-	-	1	-	-	1	-	1
Firmino Alves	-	-	-	-	-	-	-	-
Ibicuí	-	-	2	-	-	1	1	1
Iguaí	-	-	2	-	1	-	-	7
Itambé	-	-	-	-	-	1	-	1
Itapetinga	6	1	19	-	7	6	-	13
Itarantim	-	-	1	-	-	1	-	-
Itororó	-	-	4	-	-	-	-	1
Macarani	-	-	-	-	1	1	-	2
Maiquinique	-	-	-	-	1	1	-	1
Nova Canaã	-	-	-	-	1	-	-	-
Potiraguá	-	-	1	-	1	1	-	3
Santa Cruz da Vitória	-	-	-	-	-	-	-	-
Vale do Jiquiriçá	5	1	38	-	4	5	2	4
Amargosa	4	-	13	-	-	1	1	1

2.5.2 Servidores estaduais da área de saúde, segundo o tipo de ocupação, por Território de Identidade e municípios – Bahia – 2008

(continuação)

Território de Identidade e municípios	Farmacêutico	Fisioterapeuta	Médico	Nutricionista	Odontólogo	Técnico em patologia clínica	Técnico em radiologia	Outras ocupações ⁽¹⁾
Brejões	-	-	1	-	-	-	-	-
Cravolândia	-	-	-	-	-	-	-	-
Elísio Medrado	-	-	1	-	-	-	-	1
Irajuba	-	-	-	-	-	-	-	-
Iramaia	-	-	-	-	-	-	-	-
Itaquara	-	-	1	-	-	-	-	-
Itiruçu	-	-	-	-	-	-	-	-
Jaguaquara	1	-	14	-	2	-	1	1
Jiquiriçá	-	-	-	-	-	-	-	1
Lafayette Coutinho	-	-	-	-	-	-	-	-
Laje	-	-	-	-	-	-	-	-
Lajedo do Tabocal	-	-	2	-	1	1	-	-
Maracás	-	-	-	-	-	1	-	-
Milagres	-	-	-	-	-	-	-	-
Mutuípe	-	-	-	-	1	1	-	-
Nova Itarana	-	-	-	-	-	-	-	-
Planaltino	-	-	1	-	-	-	-	-
Santa Inês	-	-	1	-	-	-	-	-
São Miguel das Matas	-	-	1	-	-	-	-	-
Ubaíra	-	1	3	-	-	1	-	-
Sertão do São Francisco	1	1	46	1	13	5	-	5
Campo Alegre de Lourdes	-	-	-	-	-	-	-	-
Canudos	-	-	-	-	-	-	-	-
Casa Nova	-	-	3	-	-	-	-	-
Curaçá	-	-	2	-	-	-	-	-
Juazeiro	1	-	36	1	12	5	-	4
Pilão Arcado	-	-	-	-	-	-	-	-
Remanso	-	1	2	-	-	-	-	-
Sento Sé	-	-	1	-	1	-	-	1
Sobradinho	-	-	2	-	-	-	-	-
Uauá	-	-	-	-	-	-	-	-
Oeste Baiano	5	-	24	-	3	-	1	3
Angical	-	-	-	-	-	-	-	-
Baianópolis	-	-	-	-	-	-	-	-
Barreiras	5	-	24	-	3	-	1	3
Buritirama	-	-	-	-	-	-	-	-
Catolândia	-	-	-	-	-	-	-	-
Cotegipe	-	-	-	-	-	-	-	-
Cristópolis	-	-	-	-	-	-	-	-
Formosa do Rio Preto	-	-	-	-	-	-	-	-
Luís Eduardo Magalhães	-	-	-	-	-	-	-	-

2.5.2 Servidores estaduais da área de saúde, segundo o tipo de ocupação, por Território de Identidade e municípios – Bahia – 2008

(continuação)

Território de Identidade e municípios	Farmacêutico	Fisioterapeuta	Médico	Nutricionista	Odontólogo	Técnico em patologia clínica	Técnico em radiologia	Outras ocupações ⁽¹⁾
Mansidão	-	-	-	-	-	-	-	-
Riachão das Neves	-	-	-	-	-	-	-	-
Santa Rita de Cássia	-	-	-	-	-	-	-	-
São Desidério	-	-	-	-	-	-	-	-
Wanderley	-	-	-	-	-	-	-	-
Bacia do Paramirim	5	-	19	-	3	3	2	5
Boquira	-	-	2	-	1	-	-	1
Botuporã	-	-	1	-	-	-	-	-
Caturama	-	-	-	-	-	-	-	-
Érico Cardoso	-	-	1	-	-	-	-	-
Ibipitanga	-	-	-	-	-	-	-	-
Macaúbas	2	-	4	-	-	1	2	1
Paramirim	2	-	11	-	2	2	-	3
Rio do Pires	1	-	-	-	-	-	-	-
Tanque Novo	-	-	-	-	-	-	-	-
Sertão Produtivo	13	14	143	3	19	3	12	42
Brumado	3	-	17	-	4	1	-	8
Caculé	2	-	4	-	2	-	-	4
Caetité	1	-	10	-	2	-	-	5
Candiba	-	-	2	-	-	-	-	-
Contendas do Sincorá	-	-	-	-	-	-	-	-
Dom Basílio	-	-	-	-	-	-	-	-
Guanambi	6	14	97	3	4	-	11	11
Ibiassucê	-	-	3	-	2	-	-	2
Ituaçu	1	-	1	-	1	-	-	1
Iuiú	-	-	-	-	-	-	-	-
Lagoa Real	-	-	-	-	-	-	-	-
Livramento de Nossa Senhora	-	-	7	-	4	2	1	5
Malhada de Pedras	-	-	-	-	-	-	-	-
Palmas de Monte Alto	-	-	-	-	-	-	-	2
Pindaí	-	-	1	-	-	-	-	-
Rio do Antônio	-	-	-	-	-	-	-	1
Sebastião Laranjeiras	-	-	-	-	-	-	-	-
Tanhaçu	-	-	1	-	-	-	-	2
Urandi	-	-	-	-	-	-	-	1
Piemonte do Paraguaçu	4	-	21	1	10	2	-	9
Boa Vista do Tupim	-	-	-	-	-	-	-	-
Iaçú	-	-	2	-	1	-	-	1
Ibiquera	-	-	-	-	-	-	-	-

2.5.2 Servidores estaduais da área de saúde, segundo o tipo de ocupação, por Território de Identidade e municípios – Bahia – 2008

(continuação)

Território de Identidade e municípios	Farmacêutico	Fisioterapeuta	Médico	Nutricionista	Odontólogo	Técnico em patologia clínica	Técnico em radiologia	Outras ocupações ⁽¹⁾
Itaberaba	3	-	10	1	4	2	-	4
Itatim	-	-	-	-	-	-	-	-
Lajedinho	-	-	-	-	-	-	-	-
Macajuba	-	-	-	-	-	-	-	-
Miguel Calmon	-	-	2	-	1	-	-	-
Mundo Novo	-	-	4	-	-	-	-	1
Piritiba	-	-	2	-	-	-	-	1
Rafael Jambeiro	-	-	-	-	-	-	-	-
Ruy Barbosa	1	-	1	-	3	-	-	2
Santa Terezinha	-	-	-	-	-	-	-	-
Tapiramutá	-	-	-	-	1	-	-	-
Bacia do Jacuípe	2	-	14	-	4	1	-	2
Baixa Grande	-	-	1	-	-	1	-	1
Capela do Alto Alegre	-	-	-	-	-	-	-	-
Gavião	-	-	-	-	-	-	-	-
Ipirá	1	-	3	-	3	-	-	-
Mairi	-	-	2	-	1	-	-	1
Nova Fátima	-	-	-	-	-	-	-	-
Pé de Serra	-	-	-	-	-	-	-	-
Pintadas	-	-	-	-	-	-	-	-
Quixabeira	-	-	-	-	-	-	-	-
Riachão do Jacuípe	1	-	3	-	-	-	-	-
São José do Jacuípe	-	-	1	-	-	-	-	-
Serra Preta	-	-	3	-	-	-	-	-
Várzea da Roça	-	-	1	-	-	-	-	-
Várzea do Poço	-	-	-	-	-	-	-	-
Piemonte da Diamantina	3	1	22	-	3	-	-	8
Caém	-	-	2	-	-	-	-	1
Capim Grosso	-	-	4	-	1	-	-	-
Jacobina	3	1	12	-	1	-	-	4
Mirangaba	-	-	1	-	1	-	-	1
Ourolândia	-	-	-	-	-	-	-	-
Saúde	-	-	3	-	-	-	-	-
Serrolândia	-	-	-	-	-	-	-	2
Umburanas	-	-	-	-	-	-	-	-
Várzea Nova	-	-	-	-	-	-	-	-
Semiárido Nordeste II	6	-	36	-	8	5	2	13
Adustina	-	-	-	-	-	-	-	-
Antas	-	-	4	-	2	1	-	1
Banzaê	-	-	-	-	-	-	-	-

2.5.2 Servidores estaduais da área de saúde, segundo o tipo de ocupação, por Território de Identidade e municípios – Bahia – 2008

(continuação)

Território de Identidade e municípios	Farmacêutico	Fisioterapeuta	Médico	Nutricionista	Odontólogo	Técnico em patologia clínica	Técnico em radiologia	Outras ocupações ⁽¹⁾
Cícero Dantas	4	-	4	-	1	2	1	1
Cipó	1	-	-	-	1	-	-	1
Coronel João Sá	-	-	-	-	-	-	-	-
Euclides da Cunha	-	-	4	-	1	-	-	3
Fátima	-	-	1	-	-	-	-	-
Heliópolis	-	-	-	-	-	-	-	-
Jeremoabo	1	-	20	-	1	1	1	4
Nova Soure	-	-	1	-	-	-	-	-
Novo Triunfo	-	-	-	-	-	-	-	-
Paripiranga	-	-	1	-	1	-	-	-
Pedro Alexandre	-	-	-	-	-	-	-	-
Ribeira do Amparo	-	-	1	-	1	-	-	1
Ribeira do Pombal	-	-	-	-	-	1	-	2
Santa Brígida	-	-	-	-	-	-	-	-
Sítio do Quinto	-	-	-	-	-	-	-	-
Agreste de Alagoinhas/ Litoral Norte	15	-	55	1	14	13	2	31
Acajutiba	-	-	-	-	-	-	-	-
Alagoinhas	14	-	35	1	9	11	2	10
Aporá	-	-	-	-	-	-	-	1
Araçás	-	-	-	-	-	-	-	-
Aramari	-	-	-	-	-	-	-	-
Cardeal da Silva	-	-	-	-	-	-	-	-
Catu	1	-	3	-	1	-	-	-
Conde	-	-	-	-	-	-	-	-
Crisópolis	-	-	-	-	-	-	-	-
Entre Rios	-	-	2	-	-	1	-	2
Esplanada	-	-	6	-	-	-	-	4
Inhambupe	-	-	-	-	1	-	-	2
Itanagra	-	-	-	-	-	-	-	1
Itapicuru	-	-	-	-	-	-	-	-
Jandaíra	-	-	-	-	1	-	-	1
Mata de São João	-	-	1	-	-	-	-	-
Olindina	-	-	2	-	1	1	-	5
Ouriçangas	-	-	-	-	-	-	-	-
Pedrao	-	-	1	-	1	-	-	2
Pojuca	-	-	3	-	-	-	-	2
Rio Real	-	-	2	-	-	-	-	1
Sátiro Dias	-	-	-	-	-	-	-	-
Portal do Sertão	26	32	290	10	48	46	16	73
Água Fria	-	-	-	-	-	-	-	-
Amélia Rodrigues	-	-	2	-	2	-	-	2

2.5.2 Servidores estaduais da área de saúde, segundo o tipo de ocupação, por Território de Identidade e municípios – Bahia – 2008

(continuação)

Território de Identidade e municípios	Farmacêutico	Fisioterapeuta	Médico	Nutricionista	Odontólogo	Técnico em patologia clínica	Técnico em radiologia	Outras ocupações ⁽¹⁾
Anguera	-	-	-	-	1	-	-	-
Antônio Cardoso	-	-	-	-	-	-	-	-
Conceição da Feira	-	-	2	-	1	-	-	-
Conceição do Jacuípe	-	-	1	-	1	-	-	-
Coração de Maria	-	-	1	-	1	-	-	-
Feira de Santana	26	32	277	10	39	46	16	67
Ipecaetá	-	-	-	-	-	-	-	1
Irará	-	-	2	-	-	-	-	1
Santa Bárbara	-	-	-	-	1	-	-	-
Santanópolis	-	-	-	-	-	-	-	-
Santo Estêvão	-	-	3	-	-	-	-	1
São Gonçalo dos Campos	-	-	1	-	1	-	-	1
Tanquinho	-	-	-	-	-	-	-	-
Teodoro Sampaio	-	-	-	-	1	-	-	-
Terra Nova	-	-	1	-	-	-	-	-
Vitória da Conquista	19	27	203	10	18	22	18	79
Anagé	-	-	1	-	-	-	-	-
Aracatu	-	-	-	-	-	-	-	-
Barra do Choça	1	-	18	-	3	5	1	-
Belo Campo	-	-	1	-	-	-	-	-
Bom Jesus da Serra	-	-	-	-	-	-	-	-
Caetanos	-	-	-	-	-	-	-	-
Cândido Sales	-	-	-	-	-	-	-	1
Caraíbas	-	-	-	-	-	-	-	-
Condeúba	1	-	1	-	1	-	-	1
Cordeiros	-	-	-	-	-	-	-	-
Encruzilhada	-	-	2	-	-	-	-	1
Guajeru	-	-	-	-	-	-	-	-
Jacaraci	-	-	-	-	-	1	-	2
Licínio de Almeida	-	-	1	-	-	-	-	1
Maetinga	-	-	-	-	-	-	-	-
Mirante	-	-	-	-	-	-	-	-
Mortugaba	1	-	-	-	1	-	-	-
Piripá	-	-	1	-	-	-	-	-
Planalto	-	-	-	-	-	-	-	-
Poções	-	-	4	-	-	-	-	1
Presidente Jânio Quadros	-	-	-	-	-	-	-	-
Ribeirão do Largo	-	-	-	-	-	-	-	-
Tremedal	-	-	-	-	-	-	-	-
Vitória da Conquista	16	27	174	10	13	16	17	72
Recôncavo	11	1	57	2	10	9	2	15
Cabaceiras do Paraguaçu	-	-	-	-	-	-	-	-

2.5.2 Servidores estaduais da área de saúde, segundo o tipo de ocupação, por Território de Identidade e municípios – Bahia – 2008

(continuação)

Território de Identidade e municípios	Farmacêutico	Fisioterapeuta	Médico	Nutricionista	Odontólogo	Técnico em patologia clínica	Técnico em radiologia	Outras ocupações ⁽¹⁾
Cachoeira	-	-	5	-	1	-	-	2
Castro Alves	-	-	-	-	-	-	-	-
Conceição do Almeida	-	-	-	-	-	-	-	-
Cruz das Almas	2	1	9	-	1	1	-	4
Dom Macedo Costa	-	-	-	-	-	-	-	-
Governador Mangabeira	1	-	-	-	-	-	-	-
Maragogipe	-	-	1	-	-	-	-	2
Muniz Ferreira	-	-	1	-	1	-	-	-
Muritiba	1	-	2	-	2	-	-	-
Nazaré	-	-	3	-	-	1	-	-
Santo Amaro	-	-	5	-	-	-	-	1
Santo Antônio de Jesus	5	-	20	2	4	4	1	4
São Felipe	2	-	7	-	1	2	1	-
São Félix	-	-	1	-	-	-	-	1
São Francisco do Conde	-	-	-	-	-	-	-	-
São Sebastião do Passé	-	-	1	-	-	1	-	1
Sapeaçu	-	-	1	-	-	-	-	-
Saubara	-	-	-	-	-	-	-	-
Varzedo	-	-	1	-	-	-	-	-
Médio Rio de Contas	16	11	133	7	20	17	10	23
Aiquara	-	-	-	-	-	-	-	-
Apuarema	-	-	-	-	-	-	-	-
Barra do Rocha	-	-	-	-	-	-	-	-
Boa Nova	-	-	-	-	-	-	-	-
Dário Meira	-	-	1	-	-	-	-	-
Gongogi	-	-	-	-	-	-	-	-
Ibirataia	-	-	1	-	1	-	-	1
Ipiaú	-	1	30	-	2	2	2	-
Itagi	1	-	-	-	2	-	-	-
Itagibá	-	-	-	-	-	-	-	-
Itamarí	-	-	-	-	-	-	-	-
Jequié	15	10	101	7	13	15	8	22
Jitaúna	-	-	-	-	-	-	-	-
Manoel Vitorino	-	-	-	-	-	-	-	-
Nova Ibiá	-	-	-	-	-	-	-	-
Ubatã	-	-	-	-	2	-	-	-
Bacia do Rio Corrente	-	-	7	-	2	-	-	3
Brejolândia	-	-	-	-	-	-	-	-
Canápolis	-	-	-	-	-	-	-	-
Cocos	-	-	-	-	1	-	-	-
Coribe	-	-	1	-	1	-	-	-
Correntina	-	-	-	-	-	-	-	-

2.5.2 Servidores estaduais da área de saúde, segundo o tipo de ocupação, por Território de Identidade e municípios – Bahia – 2008

(conclusão)

Território de Identidade e municípios	Farmacêutico	Fisioterapeuta	Médico	Nutricionista	Odontólogo	Técnico em patologia clínica	Técnico em radiologia	Outras ocupações ⁽¹⁾
Jaborandi	-	-	-	-	-	-	-	-
Santa Maria da Vitória	-	-	2	-	-	-	-	2
Santana	-	-	4	-	-	-	-	1
São Félix do Coribe	-	-	-	-	-	-	-	-
Serra Dourada	-	-	-	-	-	-	-	-
Tabocas do Brejo Velho	-	-	-	-	-	-	-	-
Itaparica	1	-	25	-	9	1	-	7
Abaré	-	-	-	-	-	-	-	2
Chorrochó	-	-	-	-	-	-	-	1
Glória	-	-	-	-	1	-	-	-
Macururé	-	-	-	-	1	-	-	-
Paulo Afonso	1	-	24	-	7	1	-	3
Rodelas	-	-	1	-	-	-	-	1
Piemonte Norte do Itapicuru	4	2	18	1	4	-	-	2
Andorinha	-	-	-	-	-	-	-	-
Antônio Gonçalves	-	-	-	-	-	-	-	-
Caldeirão Grande	-	-	1	-	-	-	-	-
Campo Formoso	1	1	3	-	-	-	-	-
Filadélfia	-	-	-	-	-	-	-	-
Jaguarari	-	-	-	-	-	-	-	-
Pindobaçu	-	-	-	-	-	-	-	-
Ponto Novo	-	-	1	-	-	-	-	-
Senhor do Bonfim	3	1	13	1	4	-	-	2
Metropolitano de Salvador	382	334	3.575	213	344	649	263	2.096
Camaçari	12	1	116	3	11	22	6	12
Candeias	-	-	9	-	-	5	-	-
Dias D'Ávila	-	-	-	-	-	-	-	-
Itaparica	1	-	9	-	-	5	-	3
Lauro de Freitas	5	1	51	1	2	9	7	3
Madre de Deus	-	-	-	-	-	-	-	-
Salinas da Margarida	-	-	-	-	-	-	-	1
Salvador	364	332	3.388	209	331	607	250	2.075
Simões Filho	-	-	2	-	-	-	-	2
Vera Cruz	-	-	-	-	-	1	-	-

Fonte: Sesab.

(1) Pela pouca representatividade (1% e menos) em relação ao total do Estado, alguns cargos foram agrupados em "Outras Ocupações".

2.5.3 Óbitos, por grupo de causas, segundo o Território de Identidade e municípios de residência Bahia – 2008

(continua)

Território de Identidade e municípios	Total	D.I.P.	Neoplasias (tumores)	D.sangue org.hemat. e transt. imun.	Doenças end.nut.e metabólicas	Transtornos e comportamentais	Doenças do sistema nervoso	Doenças do olho e anexos	Doenças do ouvido e da apof. mast.	Doenças do aparelho circulatório
Estado da Bahia⁽¹⁾	69.550	3.435	7.909	452	4.698	686	881	2	6	17.099
Município ignorado	660	27	43	4	15	3	7	-	-	55
Irecê	1.601	82	187	16	86	20	22	-	-	529
América Dourada	56	3	8	1	2	1	1	-	-	19
Barra do Mendes	78	2	10	-	4	1	1	-	-	33
Barro Alto	50	-	5	1	1	-	-	-	-	19
Cafarnaum	84	6	5	-	4	-	2	-	-	32
Canarana	104	6	14	1	5	-	1	-	-	29
Central	74	3	8	-	4	4	1	-	-	25
Gentio do Ouro	44	2	1	-	1	1	-	-	-	14
Ibipeba	75	4	10	1	3	1	1	-	-	30
Ibititá	68	6	9	-	2	-	2	-	-	22
Ipupiara	56	1	4	1	7	7	1	-	-	19
Irecê	228	9	32	3	8	1	4	-	-	62
Itaguaçu da Bahia	32	1	1	-	-	-	2	-	-	9
João Dourado	61	7	8	1	3	-	-	-	-	11
Jussara	65	2	4	1	4	1	-	-	-	21
Lapão	112	5	18	1	7	-	-	-	-	43
Mulungu do Morro	49	4	5	-	4	-	2	-	-	15
Presidente Dutra	70	4	3	2	7	-	-	-	-	20
São Gabriel	82	4	16	1	11	1	1	-	-	27
Uibaí	84	-	14	1	4	1	3	-	-	32
Xique-Xique	129	13	12	1	5	1	-	-	-	47
Velho Chico	1.569	74	159	8	81	24	17	-	-	438
Barra	202	9	18	3	20	6	-	-	-	69
Bom Jesus da Lapa	328	14	23	2	14	1	2	-	-	63
Brotas de Macaúbas	76	1	18	2	5	4	7	-	-	26
Carinhanha	97	8	12	-	10	-	-	-	-	36
Feira da Mata	9	1	1	-	1	-	-	-	-	3
Ibotirama	153	7	23	-	7	5	1	-	-	37
Igaporã	53	4	4	-	1	-	2	-	-	16
Malhada	48	-	3	-	-	3	2	-	-	17
Matina	51	1	8	-	-	-	-	-	-	17
Morpará	63	3	6	-	5	-	-	-	-	23
Muquém do São Francisco	40	2	3	-	1	-	-	-	-	15
Oliveira dos Brejinhos	97	3	7	-	8	2	1	-	-	21
Paratinga	115	10	6	1	3	2	1	-	-	47
Riacho de Santana	134	8	12	-	2	-	-	-	-	25
Serra do Ramalho	78	2	13	-	2	-	1	-	-	17
Sítio do Mato	25	1	2	-	2	1	-	-	-	6

2.5.3 Óbitos, por grupo de causas, segundo o Território de Identidade e municípios de residência Bahia – 2008

(continuação)

Território de Identidade e municípios	Total	D.I.P.	Neoplasias (tumores)	D.sangue org.hemat. e transt. imun.	Doenças end.nut.e metabólicas	Transtornos mentais e comportamentais	Doenças do sistema nervoso	Doenças do olho e anexos	Doenças do ouvido e da apof. mast.	Doenças do aparelho circulatório
Chapada Diamantina	1.708	108	177	14	124	31	25	-	-	481
Abaíra	29	-	2	-	2	-	2	-	-	12
Andaraí	74	4	7	-	4	2	-	-	-	20
Barra da Estiva	133	16	10	1	12	-	5	-	-	46
Boninal	76	1	8	-	11	1	2	-	-	16
Bonito	52	6	2	1	-	-	-	-	-	12
Ibicoara	75	5	4	3	6	-	2	-	-	23
Ibitiara	87	4	7	1	5	-	-	-	-	27
Iraquara	123	7	13	1	5	1	2	-	-	41
Itaeté	74	7	6	-	9	4	-	-	-	13
Jussiape	55	2	9	-	2	1	-	-	-	10
Lençóis	45	4	4	-	2	1	-	-	-	15
Marcionílio Souza	53	1	5	1	5	-	-	-	-	9
Morro do Chapéu	160	14	10	1	18	5	-	-	-	35
Mucugê	36	-	7	-	3	1	2	-	-	10
Nova Redenção	34	1	4	1	2	3	-	-	-	9
Novo Horizonte	47	4	4	-	3	1	1	-	-	10
Palmeiras	35	-	3	1	3	-	2	-	-	11
Piatã	83	2	9	-	4	3	-	-	-	27
Rio de Contas	74	1	20	-	8	3	1	-	-	25
Seabra	145	6	15	1	12	3	1	-	-	40
Souto Soares	61	6	7	1	2	2	1	-	-	21
Utinga	110	16	10	-	5	-	3	-	-	38
Wagner	47	1	11	1	1	-	1	-	-	11
Sisal	2.467	80	200	15	141	14	21	-	-	453
Araci	222	4	18	3	11	1	2	-	-	30
Barrocas	55	1	6	-	6	-	1	-	-	21
Biritinga	80	3	6	-	6	-	1	-	-	20
Candeal	49	1	5	-	3	-	-	-	-	4
Cansanção	99	1	7	-	4	-	-	-	-	12
Conceição do Coité	314	12	30	-	9	1	6	-	-	77
Ichu	29	-	1	-	3	1	1	-	-	15
Itiúba	148	2	15	1	9	2	-	-	-	24
Lamarão	20	-	6	-	1	-	-	-	-	4
Monte Santo	236	8	9	5	8	-	-	-	-	23
Nordestina	48	2	7	-	3	-	1	-	-	11
Queimadas	105	2	5	-	3	-	-	-	-	12
Quijingue	109	7	11	-	4	2	2	-	-	40
Retirolândia	70	2	5	-	3	-	1	-	-	11
Santaluz	132	4	13	-	6	1	-	-	-	20
São Domingos	40	2	5	2	4	2	-	-	-	15

2.5.3 Óbitos, por grupo de causas, segundo o Território de Identidade e municípios de residência Bahia – 2008

(continuação)

Território de Identidade e municípios	Total	D.I.P.	Neoplasias (tumores)	D.sangue org.hemat. e transt. imun.	Doenças end.nut.e metabólicas	Transtornos mentais e comportamentais	Doenças do sistema nervoso	Doenças do olho e anexos	Doenças do ouvido e da apof. mast.	Doenças do aparelho circulatório
Serrinha	395	16	29	1	35	-	4	-	-	61
Teofilândia	88	2	6	-	3	2	-	-	-	9
Tucano	192	10	15	2	13	1	1	-	-	41
Valente	36	1	1	1	7	1	1	-	-	3
Litoral Sul	4.940	262	532	32	459	57	69	-	-	1.310
Almadina	38	1	3	1	2	1	-	-	-	8
Arataca	36	3	4	-	2	-	-	-	-	4
Aurelino Leal	73	5	3	1	7	1	-	-	-	22
Buerarema	132	13	14	-	18	-	1	-	-	39
Camacan	94	4	8	-	9	1	1	-	-	19
Canavieiras	186	11	21	1	30	5	1	-	-	42
Coaraci	228	10	30	4	38	6	5	-	-	56
Floresta Azul	69	4	8	-	5	2	-	-	-	28
Governador Lomanto Junior(Barro Preto)	45	2	4	1	4	1	1	-	-	14
Ibicaraí	199	8	23	-	21	3	4	-	-	69
Ibirapitanga	98	5	8	-	5	2	-	-	-	14
Ilhéus	1.182	64	149	11	85	12	18	-	-	338
Itabuna	1.500	77	175	7	136	9	23	-	-	388
Itacaré	61	6	5	1	2	-	6	-	-	12
Itaju do Colônia	30	1	5	-	2	-	-	-	-	7
Itajuípe	177	11	13	1	30	1	1	-	-	50
Itapé	67	5	4	-	3	-	1	-	-	31
Itapitanga	62	2	4	1	9	2	1	-	-	13
Jussari	30	2	2	-	3	-	1	-	-	8
Maraú	45	4	2	-	4	1	-	-	-	10
Mascote	51	2	2	-	2	1	-	-	-	6
Pau Brasil	57	4	6	1	6	2	-	-	-	15
Santa Luzia	72	2	9	-	4	2	1	-	-	14
São José da Vitória	45	2	1	-	5	1	-	-	-	12
Ubaitaba	123	4	7	1	8	3	1	-	-	28
Una	111	6	10	1	5	1	1	-	-	25
Uruçuca	129	4	12	-	14	-	2	-	-	38
Baixo Sul	1.367	48	112	4	135	6	13	-	-	348
Aratuípe	40	2	6	-	7	-	-	-	-	11
Cairu	41	1	4	-	5	-	1	-	-	16
Camamu	98	2	9	-	11	1	1	-	-	20
Gandu	146	4	16	-	12	-	-	-	-	35
Igrapiúna	44	1	3	-	3	-	-	-	-	9
Ituberá	115	3	15	1	8	-	2	-	-	25

2.5.3 Óbitos, por grupo de causas, segundo o Território de Identidade e municípios de residência Bahia – 2008

(continuação)

Território de Identidade e municípios	Total	D.I.P.	Neoplasias (tumores)	D.sangue org.hemat. e transt.imun.	Doenças end.nut.e metabólicas	Transtornos mentais e comportamentais	Doenças do sistema nervoso	Doenças do olho e anexos	Doenças do ouvido e da apóf. mast.	Doenças do aparelho circulatório
Jaguaripe	53	2	6	1	4	1	-	-	-	8
Nilo Peçanha	44	3	3	-	4	1	-	-	-	12
Pirai do Norte	40	1	-	-	5	-	-	-	-	7
Presidente Tancredo Neves	103	4	4	-	8	-	-	-	-	18
Taperoá	50	2	3	1	3	-	1	-	-	14
Teolândia	44	3	3	-	5	-	-	-	-	13
Valença	458	17	32	1	42	1	7	-	-	144
Wenceslau Guimarães	91	3	8	-	18	2	1	-	-	16
Extremo Sul	3.306	165	309	17	187	23	26	-	-	819
Alcobaça	88	5	9	2	3	3	2	-	-	16
Belmonte	100	9	8	-	5	-	1	-	-	42
Caravelas	92	-	7	-	10	-	1	-	-	19
Eunápolis	526	32	56	5	33	5	4	-	-	173
Guaratinga	54	3	3	1	2	1	-	-	-	19
Ibirapoã	43	2	3	-	3	1	-	-	-	13
Itabela	145	8	13	2	15	-	2	-	-	48
Itagimirim	39	-	1	-	3	-	-	-	-	14
Itamaraju	200	17	8	1	14	1	1	-	-	29
Itanhém	105	-	16	-	8	1	3	-	-	29
Itapebi	41	3	5	-	4	-	-	-	-	14
Jucuruçu	28	1	4	-	1	1	-	-	-	5
Lajedão	10	-	1	-	1	-	-	-	-	-
Medeiros Neto	119	2	13	1	4	1	2	-	-	38
Mucuri	124	6	16	-	6	-	1	-	-	27
Nova Viçosa	116	3	12	1	7	-	2	-	-	31
Porto Seguro	545	37	46	1	22	2	2	-	-	101
Prado	111	6	7	1	4	3	-	-	-	25
Santa Cruz Cabrália	68	3	5	-	10	-	1	-	-	25
Teixeira de Freitas	722	28	75	2	32	4	4	-	-	140
Vereda	30	-	1	-	-	-	-	-	-	11
Itapetinga	1.253	51	105	11	88	16	12	-	-	325
Caatiba	28	2	4	-	-	-	-	-	-	15
Firmino Alves	13	-	1	-	3	-	-	-	-	3
Ibicuí	84	1	10	-	9	3	2	-	-	34
Iguaí	124	3	8	1	4	2	2	-	-	23
Itambé	133	4	7	3	5	1	2	-	-	26
Itapetinga	419	23	33	3	34	3	1	-	-	86
Itarantim	72	4	6	1	5	-	1	-	-	24
Itororó	126	2	10	-	9	-	1	-	-	39

2.5.3 Óbitos, por grupo de causas, segundo o Território de Identidade e municípios de residência Bahia – 2008

(continuação)

Território de Identidade e municípios	Total	D.I.P.	Neoplasias (tumores)	D.sangue org.hemat. e transt. imun.	Doenças end.nut.e metabólicas	Transtornos e comportamentais	Doenças do sistema nervoso	Doenças do olho e anexos	Doenças do ouvido e da apof. mast.	Doenças do aparelho circulatório
Macarani	84	4	7	1	7	5	2	-	-	11
Maiquinique	33	5	5	-	2	1	-	-	-	11
Nova Canaã	52	2	4	1	3	-	-	-	-	21
Potiraguá	48	-	6	1	4	-	1	-	-	19
Santa Cruz da Vitória	37	1	4	-	3	1	-	-	-	13
Vale do Jiquiriçá	1.906	60	186	17	198	31	14	-	1	526
Amargosa	247	6	28	3	17	5	1	-	-	81
Brejões	85	2	11	-	13	-	4	-	-	24
Cravolândia	31	2	2	-	4	2	-	-	-	7
Elísio Medrado	52	2	8	-	5	-	-	-	-	21
Irajuba	47	1	4	-	3	-	-	-	-	14
Iramaia	54	4	10	-	2	2	1	-	1	19
Itaquara	59	3	4	2	6	1	1	-	-	16
Itiruçu	77	1	6	1	1	1	-	-	-	21
Jaguaquara	303	8	25	2	26	3	-	-	-	47
Jiquiriçá	77	1	2	-	15	3	-	-	-	10
Lafayette Coutinho	14	-	1	-	1	-	-	-	-	5
Lagedo do Tabocal	47	-	2	-	7	1	-	-	-	15
Laje	121	8	17	2	24	3	1	-	-	35
Maracás	128	3	7	2	9	3	-	-	-	35
Milagres	88	3	15	1	5	2	2	-	-	24
Mutuípe	116	6	14	-	11	1	1	-	-	45
Nova Itarana	27	-	2	1	1	-	-	-	-	8
Planaltino	60	1	5	1	8	1	1	-	-	11
Santa Inês	88	3	5	1	7	-	1	-	-	29
São Miguel das Matas	67	2	5	-	16	3	1	-	-	18
Ubaíra	118	4	13	1	17	-	-	-	-	41
Sertão do São Francisco	2.188	105	177	10	120	15	23	-	-	440
Campo Alegre de Lourdes	63	6	6	1	4	-	1	-	-	21
Canudos	45	1	3	-	4	-	-	-	-	12
Casa Nova	338	12	17	1	14	-	1	-	-	36
Curaçá	149	1	7	-	8	1	-	-	-	18
Juazeiro	1.037	54	100	5	56	9	14	-	-	220
Pilão Arcado	40	4	6	-	4	-	1	-	-	12
Remanso	167	13	14	-	6	-	1	-	-	44
Sento Sé	94	4	6	1	9	1	2	-	-	30
Sobradinho	121	5	11	1	10	1	2	-	-	25
Uauá	134	5	7	1	5	3	1	-	-	22

2.5.3 Óbitos, por grupo de causas, segundo o Território de Identidade e municípios de residência Bahia – 2008

(continuação)

Território de Identidade e municípios	Total	D.I.P.	Neoplasias (tumores)	D.sangue org.hemat. e transt.imun.	Doenças end.nut.e metabólicas	Transtornos mentais e comportamentais	Doenças do sistema nervoso	Doenças do olho e anexos	Doenças do ouvido e da apof.mast.	Doenças do aparelho circulatório
Oeste Baiano	1.254	64	92	3	29	10	7	-	-	210
Angical	66	2	2	-	2	1	1	-	-	9
Baianópolis	27	-	1	-	1	1	-	-	-	9
Barreiras	505	32	38	-	10	2	2	-	-	75
Buritirama	64	4	10	-	1	1	-	-	-	26
Catolândia	9	1	1	-	-	-	-	-	-	1
Cotegipe	41	-	1	-	-	-	1	-	-	3
Cristópolis	39	-	3	-	2	-	1	-	-	8
Formosa do Rio Preto	47	1	1	-	-	1	-	-	-	15
Luís Eduardo Magalhães	104	2	9	-	2	1	-	-	-	10
Mansidão	34	1	4	2	-	-	-	-	-	5
Riachão das Neves	95	10	5	-	3	-	-	-	-	16
Santa Rita de Cássia	95	5	4	-	7	1	-	-	-	15
São Desidério	77	5	6	1	-	2	1	-	-	11
Wanderley	51	1	7	-	1	-	1	-	-	7
Bacia do Paramirim	624	19	70	8	26	10	13	-	-	180
Boquira	95	-	5	2	4	-	1	-	-	16
Botuporã	31	-	5	1	-	-	1	-	-	12
Caturama	48	3	7	2	1	1	-	-	-	19
Érico Cardoso	60	1	5	-	5	-	1	-	-	29
Ibipitanga	60	1	3	1	1	3	-	-	-	11
Macaúbas	169	4	14	2	4	3	5	-	-	40
Paramirim	91	4	20	-	6	2	4	-	-	29
Rio do Pires	48	6	9	-	3	1	1	-	-	17
Tanque Novo	22	-	2	-	2	-	-	-	-	7
Sertão Produtivo	1.822	88	271	14	108	36	31	-	1	499
Brumado	281	11	68	2	14	10	5	-	-	65
Caculé	100	2	10	-	8	-	-	-	-	26
Caetité	167	5	23	1	6	3	1	-	-	43
Candiba	61	3	10	-	3	-	1	-	-	32
Contendas do Sincorá	19	2	2	-	3	-	-	-	-	5
Dom Basílio	51	3	8	-	3	-	-	-	-	18
Guanambi	334	11	55	2	22	11	10	-	1	86
Ibiassucê	67	7	7	1	3	-	1	-	-	15
Ituaçu	77	7	5	2	10	-	1	-	-	26
Iuiú	44	4	4	1	2	1	1	-	-	12
Lagoa Real	25	2	4	-	-	-	-	-	-	7
Livramento de Nossa Senhora	159	6	19	1	7	-	3	-	-	50
Malhada de Pedras	40	2	9	-	3	1	1	-	-	11

2.5.3 Óbitos, por grupo de causas, segundo o Território de Identidade e municípios de residência Bahia – 2008

(continuação)

Território de Identidade e municípios	Total	D.I.P.	Neoplasias (tumores)	D.sangue org.hemat. e transt. imun.	Doenças end.nut.e metabólicas	Transtornos e comportamentais	Doenças do sistema nervoso	Doenças do olho e anexos	Doenças do ouvido e da apof. mast.	Doenças do aparelho circulatório
Palmas de Monte Alto	57	3	12	1	4	2	2	-	-	14
Pindaí	78	3	7	-	3	2	1	-	-	21
Rio do Antônio	57	6	3	-	6	-	-	-	-	5
Sebastião Laranjeiras	54	4	2	-	2	1	-	-	-	19
Tanhaçu	93	2	17	3	8	4	2	-	-	22
Urandi	58	5	6	-	1	1	2	-	-	22
Piemonte do Paraguaçu	1.498	95	149	8	103	21	9	-	1	408
Boa Vista do Tupim	87	2	7	-	8	1	2	-	-	20
Iaçú	122	13	9	-	10	2	-	-	-	50
Ibiquera	22	-	1	-	3	-	1	-	-	12
Itaberaba	360	18	49	3	30	1	2	-	1	70
Itatim	62	3	6	-	2	1	-	-	-	14
Lajedinho	23	2	2	-	2	-	-	-	-	7
Macajuba	68	6	12	-	4	2	-	-	-	24
Miguel Calmon	136	8	11	1	11	4	-	-	-	31
Mundo Novo	92	10	6	3	6	-	1	-	-	25
Piritiba	103	2	8	-	2	5	1	-	-	41
Rafael Jambeiro	96	-	15	-	9	1	-	-	-	23
Ruy Barbosa	201	17	13	1	9	3	1	-	-	45
Santa Terezinha	50	1	4	-	4	-	-	-	-	15
Tapiramutá	76	13	6	-	3	1	1	-	-	31
Bacia do Jacuípe	1.105	55	130	3	63	14	21	-	-	294
Baixa Grande	79	8	14	1	4	3	-	-	-	27
Capela do Alto Alegre	48	3	3	-	5	-	-	-	-	12
Gavião	20	-	1	-	-	-	-	-	-	1
Ipirá	214	6	25	1	9	3	1	-	-	67
Mairi	116	11	12	-	14	1	4	-	-	28
Nova Fátima	39	3	7	-	2	-	5	-	-	8
Pé de Serra	80	2	5	-	2	2	-	-	-	15
Pintadas	53	2	5	-	2	-	2	-	-	15
Quixabeira	37	-	-	-	2	-	-	-	-	9
Riachão do Jacuípe	176	12	28	-	7	3	5	-	-	44
São José do Jacuípe	34	-	2	-	-	-	-	-	-	3
Serra Preta	132	4	20	-	13	2	3	-	-	47
Várzea da Roça	32	1	6	-	1	-	1	-	-	7
Várzea do Poço	45	3	2	1	2	-	-	-	-	11
Piemonte da Diamantina	977	54	74	12	52	12	8	-	-	256
Caém	45	4	1	-	2	1	-	-	-	11
Capim Grosso	120	4	14	-	5	1	2	-	-	38

2.5.3 Óbitos, por grupo de causas, segundo o Território de Identidade e municípios de residência Bahia – 2008

(continuação)

Território de Identidade e municípios	Total	D.I.P.	Neoplasias (tumores)	D.sangue org.hemat. e transt.imun.	Doenças end.nut.e metabólicas	Transtornos mentais e comportamentais	Doenças do sistema nervoso	Doenças do olho e anexos	Doenças do ouvido e da apof.mast.	Doenças do aparelho circulatório
Jacobina	493	29	36	10	36	6	4	-	-	115
Mirangaba	72	3	4	-	-	1	1	-	-	27
Ourolândia	37	1	2	-	-	-	-	-	-	9
Saúde	89	5	6	-	4	2	1	-	-	25
Serrolândia	44	1	6	1	-	1	-	-	-	12
Umburanas	31	-	2	-	-	-	-	-	-	6
Várzea Nova	46	7	3	1	5	-	-	-	-	13
Semiárido Nordeste II	1.545	66	128	8	93	12	18	-	-	368
Adustina	32	1	5	-	2	-	-	-	-	9
Antas	50	2	4	-	4	-	-	-	-	11
Banzaê	44	2	6	-	2	-	-	-	-	11
Cícero Dantas	127	7	12	-	19	-	-	-	-	39
Cipó	72	1	12	-	2	-	2	-	-	28
Coronel João Sá	48	2	4	-	3	-	-	-	-	16
Euclides da Cunha	268	10	9	-	8	1	4	-	-	55
Fátima	85	3	15	1	3	-	1	-	-	21
Heliópolis	38	1	2	-	1	-	1	-	-	5
Jeremoabo	100	8	7	-	7	4	1	-	-	29
Nova Soure	142	5	9	1	10	1	-	-	-	24
Novo Triunfo	40	3	4	-	3	-	-	-	-	9
Paripiranga	185	3	9	-	10	1	2	-	-	23
Pedro Alexandre	33	2	3	1	3	1	1	-	-	7
Ribeira do Amparo	30	3	6	-	1	1	-	-	-	4
Ribeira do Pombal	177	9	19	2	9	-	4	-	-	57
Santa Brígida	57	3	1	1	5	2	2	-	-	18
Sítio do Quinto	17	1	1	2	1	1	-	-	-	2
Agreste de Alagoinhas/ Litoral Norte	3.080	145	329	35	255	30	39	1	-	756
Acajutiba	92	2	7	2	12	2	-	-	-	27
Alagoinhas	803	35	106	11	77	9	11	-	-	213
Aporá	81	3	4	-	5	1	3	-	-	12
Araçás	59	5	5	-	4	-	-	-	-	14
Aramari	40	-	3	1	4	-	1	-	-	14
Cardeal da Silva	28	2	3	-	1	2	-	-	-	2
Catu	229	10	29	-	17	3	5	-	-	66
Conde	103	7	9	3	8	-	-	-	-	23
Crisópolis	89	4	6	-	7	1	1	-	-	18
Entre Rios	194	7	16	2	11	1	4	-	-	40
Esplanada	174	9	10	3	8	1	1	1	-	47
Inhambupe	201	12	17	1	12	2	2	-	-	37

2.5.3 Óbitos, por grupo de causas, segundo o Território de Identidade e municípios de residência Bahia – 2008

(continuação)

Território de Identidade e municípios	Total	D.I.P.	Neoplasias (tumores)	D.sangue org.hemat. e transt. imun.	Doenças end.nut.e metabólicas	Transtornos e comportamentais	Doenças do sistema nervoso	Doenças do olho e anexos	Doenças do ouvido e da apof. mast.	Doenças do aparelho circulatório
Itanagra	20	-	-	-	-	1	1	-	-	8
Itapicuru	126	2	16	-	11	-	-	-	-	29
Jandaíra	42	4	2	-	4	-	-	-	-	7
Mata de São João	199	18	19	1	14	2	1	-	-	59
Olindina	95	10	9	1	7	-	-	-	-	24
Ouriçangas	55	-	5	1	6	-	1	-	-	10
Pedrao	44	1	5	1	5	1	2	-	-	10
Pojuca	155	6	21	1	19	2	4	-	-	32
Rio Real	153	2	24	3	17	1	2	-	-	39
Sátiro Dias	98	6	13	4	6	1	-	-	-	25
Portal do Sertão	4.708	188	609	24	304	41	62	-	-	1.175
Água Fria	101	2	9	-	2	2	-	-	-	12
Amélia Rodrigues	134	6	12	-	13	-	-	-	-	44
Anguera	56	2	3	2	5	-	-	-	-	17
Antônio Cardoso	52	1	7	-	2	1	1	-	-	13
Conceição da Feira	95	6	6	-	9	3	3	-	-	19
Conceição do Jacuípe	165	6	18	-	5	2	3	-	-	34
Coração de Maria	154	6	18	-	5	5	2	-	-	36
Feira de Santana	2.899	116	402	16	163	16	45	-	-	746
Ipecaetá	76	-	13	-	4	1	-	-	-	13
Irá	163	5	13	2	7	2	1	-	-	24
Santa Bárbara	127	3	19	1	22	-	1	-	-	34
Santanópolis	53	2	7	1	4	2	-	-	-	9
Santo Estêvão	291	14	44	2	30	4	1	-	-	75
São Gonçalo dos Campos	166	10	14	-	20	1	4	-	-	55
Tanquinho	52	4	5	-	8	1	-	-	-	11
Teodoro Sampaio	55	-	8	-	3	-	-	-	-	18
Terra Nova	69	5	11	-	2	1	1	-	-	15
Vitória da Conquista	3.703	143	404	20	199	49	33	-	1	865
Anagé	106	2	11	1	2	1	-	-	1	15
Aracatu	53	4	6	-	3	2	-	-	-	14
Barra do Choça	165	7	13	-	6	2	1	-	-	23
Belo Campo	91	7	12	2	4	1	-	-	-	24
Bom Jesus da Serra	41	4	-	1	-	1	1	-	-	-
Caetanos	35	-	2	-	3	1	-	-	-	2
Cândido Sales	157	5	13	-	5	4	5	-	-	33
Caraibas	46	-	3	-	1	-	-	-	-	9
Condeúba	116	2	12	-	3	1	1	-	-	24
Cordeiros	41	1	3	-	4	-	-	-	-	7
Encruzilhada	87	1	3	-	5	-	-	-	-	19

2.5.3 Óbitos, por grupo de causas, segundo o Território de Identidade e municípios de residência Bahia – 2008

(continuação)

Território de Identidade e municípios	Total	D.I.P.	Neoplasias (tumores)	D.sangue org.hemat. e transt. imun.	Doenças end.nut.e metabólicas	Transtornos mentais e comportamentais	Doenças do sistema nervoso	Doenças do olho e anexos	Doenças do ouvido e da apof. mast.	Doenças do aparelho circulatório
Guajeru	38	1	8	-	3	-	-	-	-	15
Jacaraci	61	-	7	-	9	2	-	-	-	23
Licínio de Almeida	52	-	6	-	2	1	-	-	-	10
Maetinga	43	3	1	1	-	-	1	-	-	16
Mirante	28	-	5	-	1	-	-	-	-	4
Mortugaba	57	2	8	1	4	1	1	-	-	23
Piripá	62	2	10	-	2	2	1	-	-	16
Planalto	151	4	9	-	5	1	2	-	-	24
Poções	299	12	13	1	19	2	1	-	-	37
Presidente Jânio Quadros	59	3	1	-	2	-	-	-	-	12
Ribeirão do Largo	23	-	4	-	2	-	1	-	-	5
Tremedal	120	2	8	1	6	-	1	-	-	27
Vitória da Conquista	1.772	81	246	12	108	27	17	-	-	483
Recôncavo	3.158	227	333	28	339	40	44	-	1	915
Cabaceiras do Paraguaçu	72	8	6	1	6	-	3	-	-	14
Cachoeira	188	13	20	2	37	2	2	-	-	59
Castro Alves	139	11	9	1	14	4	3	-	-	36
Conceição do Almeida	114	7	10	2	8	-	2	-	-	39
Cruz das Almas	325	14	31	3	45	2	2	-	-	97
Dom Macedo Costa	29	3	1	1	3	-	-	-	-	7
Governador Mangabeira	100	8	8	1	16	-	1	-	-	23
Maragogipe	240	13	23	1	17	5	3	-	-	49
Muniz Ferreira	34	4	-	-	1	1	-	-	-	8
Muritiba	158	11	27	-	15	8	3	-	-	56
Nazaré	168	11	17	3	23	3	1	-	1	61
Santo Amaro	329	21	36	2	28	7	4	-	-	97
Santo Antônio de Jesus	490	41	51	4	54	4	11	-	-	139
São Felipe	147	18	14	-	17	1	2	-	-	36
São Félix	83	11	9	-	10	2	1	-	-	22
São Francisco do Conde	126	14	15	1	9	1	-	-	-	46
São Sebastião do Passé	215	6	33	-	13	-	1	-	-	58
Sapeaçu	105	9	10	5	15	-	3	-	-	37
Saubara	44	1	7	1	3	-	1	-	-	17
Varzedo	52	3	6	-	5	-	1	-	-	14
Médio Rio de Contas	2.133	103	203	12	222	29	19	-	-	526
Aiquara	20	2	2	-	1	-	-	-	-	3
Apuarema	50	1	4	-	3	-	-	-	-	6
Barra do Rocha	26	-	5	1	2	-	-	-	-	9
Boa Nova	93	2	8	-	12	3	-	-	-	13
Dário Meira	51	2	3	-	2	3	1	-	-	13

2.5.3 Óbitos, por grupo de causas, segundo o Território de Identidade e municípios de residência Bahia – 2008

(continuação)

Território de Identidade e municípios	Total	D.I.P.	Neoplasias (tumores)	D.sangue org.hemat. e transt. imun.	Doenças end.nut.e metabólicas	Transtornos mentais e comportamentais	Doenças do sistema nervoso	Doenças do olho e anexos	Doenças do ouvido e da apof. mast.	Doenças do aparelho circulatório
Gongogi	42	3	4	-	3	-	-	-	-	10
Ibirataia	133	7	9	1	23	4	-	-	-	35
Ipiaú	309	15	22	-	37	1	5	-	-	76
Itagi	75	7	10	3	4	3	-	-	-	24
Itagibá	76	4	7	-	15	1	-	-	-	28
Itamarí	38	3	4	-	5	-	-	-	-	6
Jequié	901	43	103	7	92	8	12	-	-	226
Jitaúna	73	4	6	-	4	1	-	-	-	15
Manoel Vitorino	64	5	2	-	3	-	-	-	-	10
Nova Ibiá	24	-	2	-	-	1	-	-	-	6
Ubatã	158	5	12	-	16	4	1	-	-	46
Bacia do Rio Corrente	703	33	56	2	26	8	5	-	-	167
Brejolândia	21	-	6	-	-	-	-	-	-	5
Canápolis	20	-	2	-	-	1	-	-	-	2
Cocos	54	2	2	-	6	-	-	-	-	6
Coribe	65	3	13	-	1	1	-	-	-	24
Correntina	84	7	9	-	5	1	-	-	-	15
Jaborandi	36	-	1	1	3	1	1	-	-	14
Santa Maria da Vitória	157	6	10	1	4	-	3	-	-	41
Santana	120	7	2	-	3	1	1	-	-	25
São Félix do Coribe	53	4	1	-	-	1	-	-	-	5
Serra Dourada	75	4	9	-	4	2	-	-	-	24
Tabocas do Brejo Velho	18	-	1	-	-	-	-	-	-	6
Itaparica	782	24	83	4	70	16	15	-	-	231
Abaré	61	2	7	-	5	3	1	-	-	14
Chorrochó	38	1	2	1	6	-	-	-	-	12
Glória	74	1	9	-	3	-	6	-	-	31
Macururé	15	1	1	-	-	-	1	-	-	4
Paulo Afonso	549	18	59	3	54	13	6	-	-	163
Rodelas	45	1	5	-	2	-	1	-	-	7
Piemonte Norte do Itapicuru	1.242	61	100	11	65	18	5	-	-	255
Andorinha	86	4	3	1	1	-	-	-	-	12
Antônio Gonçalves	39	1	2	1	4	-	-	-	-	8
Caldeirão Grande	55	4	2	-	1	-	1	-	-	17
Campo Formoso	294	19	25	4	10	2	2	-	-	50
Filadélfia	82	3	7	-	3	2	-	-	-	13
Jaguarari	120	1	15	-	5	1	-	-	-	25
Pindobaçu	51	3	3	-	7	-	-	-	-	19

**2.5.3 Óbitos, por grupo de causas, segundo o Território de Identidade e municípios de residência
Bahia – 2008**

(continuação)

Território de Identidade e municípios	Total	D.I.P.	Neoplasias (tumores)	D.sangue org.hemat. e transt. imun.	Doenças end.nut.e metabólicas	Transtornos mentais e comportamentais	Doenças do sistema nervoso	Doenças do olho e anexos	Doenças do ouvido e da apof. mast.	Doenças do aparelho circulatório
Ponto Novo	78	1	2	2	3	2	-	-	-	18
Senhor do Bonfim	437	25	41	3	31	11	2	-	-	93
Metropolitano de Salvador	18.251	1.008	2.691	112	1.110	100	303	1	1	4.270
Camaçari	1.002	36	133	6	71	5	15	1	-	231
Candeias	464	30	58	7	42	1	6	-	-	118
Dias d'Ávila	326	18	42	-	43	-	2	-	-	65
Itaparica	116	-	17	-	11	1	4	-	-	28
Lauro de Freitas	852	43	108	6	58	2	13	-	-	180
Madre de Deus	62	3	11	1	7	-	3	-	-	17
Salinas da Margarida	58	2	7	-	5	-	-	-	-	29
Salvador	14.487	834	2.227	85	807	86	250	-	1	3.369
Simões Filho	687	30	73	7	48	2	8	-	-	172
Vera Cruz	197	12	15	-	18	3	2	-	-	61

2.5.3 Óbitos, por grupo de causas, segundo o Território de Identidade e municípios de residência Bahia – 2008

(continuação)

Território de Identidade e municípios	D.A.R.	D.A.D.	Doenças da pele e tecido subcutâneo	Doen. sist. osteom. e tec. conj.	Doenças do aparelho geniturinário	Gravidez parto e puerpério	Alg. afec. originadas no período perinatal	Malf. cong. deformidades e anom. cromossômicas	Causas mal definidas	Causas externas de morbidade e mortalidade
Estado da Bahia⁽¹⁾	4.984	3.325	178	278	1.037	126	2.512	745	10.761	10.436
Município ignorado	21	24	2	2	9	-	45	9	61	333
Irecê	108	84	4	2	21	3	77	21	165	174
América Dourada	2	3	-	-	-	-	5	-	7	4
Barra do Mendes	2	3	-	-	-	-	2	-	9	11
Barro Alto	6	2	-	-	2	-	7	-	-	7
Cafarnaum	1	2	-	-	-	-	2	2	24	4
Canarana	3	8	1	-	1	-	6	3	20	6
Central	8	2	-	-	-	-	4	-	5	10
Gentio do Ouro	4	-	-	-	-	1	4	-	14	2
Ibipeba	8	4	-	-	-	-	1	3	5	4
Ibititá	3	4	1	-	2	-	3	-	11	3
Ipupiara	6	2	-	-	-	-	-	-	5	3
Irecê	14	18	-	1	6	-	15	4	9	42
Itaguaçu da Bahia	3	1	1	-	-	-	-	1	1	12
João Dourado	4	3	1	-	2	-	1	-	7	13
Jussara	3	4	-	-	1	-	4	4	11	5
Lapão	6	6	-	1	1	1	5	-	7	11
Mulungu do Morro	4	3	-	-	2	-	5	-	3	2
Presidente Dutra	6	5	-	-	-	-	3	1	11	8
São Gabriel	4	3	-	-	3	-	4	-	2	5
Uibaí	6	5	-	-	-	-	1	-	8	9
Xique-Xique	15	6	-	-	1	1	5	3	6	13
Velho Chico	96	55	3	2	25	6	69	18	326	168
Barra	13	5	-	-	7	1	9	4	21	17
Bom Jesus da Lapa	14	9	-	1	5	2	22	4	102	50
Brotas de Macaúbas	4	3	-	-	1	-	-	1	2	2
Carinhanha	7	5	-	-	-	-	2	-	14	3
Feira da Mata	1	1	-	-	-	-	1	-	-	-
Ibotirama	13	3	-	-	3	-	9	-	24	21
Igaporã	4	4	1	-	-	-	2	-	7	8
Malhada	5	4	-	-	-	1	1	1	2	9
Matina	3	5	-	-	2	1	1	2	7	4
Morpará	1	2	-	-	3	-	1	-	16	3
Muquém do São Francisco	2	2	-	1	-	-	3	1	7	3
Oliveira dos Brejinhos	8	3	1	-	-	-	6	-	26	11
Paratinga	13	4	-	-	1	1	4	1	11	10
Riacho de Santana	5	2	-	-	1	-	4	4	57	14
Serra do Ramalho	3	1	-	-	-	-	3	-	28	8
Sítio do Mato	-	2	1	-	2	-	1	-	2	5

2.5.3 Óbitos, por grupo de causas, segundo o Território de Identidade e municípios de residência Bahia – 2008

(continuação)

Território de Identidade e municípios	D.A.R.	D.A.D.	Doenças da pele e tecido subcutâneo	Doen. sist. osteom. e tec. conj.	Doenças do aparelho geniturinário	Gravidez parto e puerpério	Alg. afec. originadas no período perinatal	Malf. cong. deformidades e anom. cromossômicas	Causas mal definidas	Causas externas de morbidade e mortalidade
Chapada Diamantina	80	84	5	2	16	3	85	22	303	148
Abaíra	3	1	-	-	1	-	-	-	3	3
Andaraí	1	6	-	-	-	-	3	-	19	8
Barra da Estiva	6	6	-	-	5	1	4	4	7	10
Boninal	2	3	-	-	-	-	-	2	25	5
Bonito	1	3	-	-	-	-	7	-	13	7
Ibicoara	4	4	-	-	1	-	8	-	7	8
Ibitiara	1	-	1	-	-	-	3	-	32	6
Iraquara	4	5	1	1	1	-	8	3	21	9
Itaeté	4	2	1	-	-	2	3	2	11	10
Jussiape	4	3	-	-	1	-	-	-	17	6
Lençóis	2	1	-	-	1	-	2	-	7	6
Marcionílio Souza	6	1	-	-	-	-	-	-	23	2
Morro do Chapéu	5	7	-	-	-	-	14	3	34	14
Mucugê	1	2	-	-	-	-	6	1	-	3
Nova Redenção	-	1	1	-	-	-	1	-	7	4
Novo Horizonte	1	4	-	-	1	-	4	1	12	1
Palmeiras	-	4	-	-	-	-	1	-	9	1
Piatã	5	2	-	-	1	-	5	-	17	8
Rio de Contas	7	2	-	-	-	-	1	1	3	2
Seabra	12	16	1	-	2	-	11	3	5	17
Souto Soares	4	4	-	-	-	-	2	1	2	8
Utinga	4	4	-	-	2	-	2	1	20	5
Wagner	3	3	-	1	-	-	-	-	9	5
Sisal	125	99	5	3	34	4	78	37	859	299
Araci	9	13	-	-	-	1	14	5	87	24
Barrocas	3	4	-	-	1	-	1	3	2	6
Biritinga	6	-	1	-	3	-	2	1	26	5
Candeal	2	3	-	1	1	-	2	1	20	6
Cansanção	3	4	-	-	3	1	5	1	43	15
Conceição do Coité	17	14	1	1	2	-	6	7	97	34
Ichu	1	1	-	-	-	-	-	1	4	1
Itiúba	7	4	1	-	-	1	6	1	53	22
Lamarão	1	1	-	-	1	-	-	1	-	5
Monte Santo	8	7	-	-	2	-	8	1	126	31
Nordestina	4	1	1	-	-	-	3	1	7	7
Queimadas	6	4	-	-	-	-	2	1	65	5
Quijingue	10	4	-	-	3	1	6	3	7	9
Retirolândia	6	2	-	-	-	-	-	-	32	8
Santaluz	6	6	-	-	4	-	-	2	59	11
São Domingos	1	-	-	-	1	-	-	-	-	8

2.5.3 Óbitos, por grupo de causas, segundo o Território de Identidade e municípios de residência Bahia – 2008

(continuação)

Território de Identidade e municípios	D.A.R.	D.A.D.	Doenças da pele e tecido subcutâneo	Doen. sist. osteom. e tec. conj.	Doenças do aparelho genitourinário	Gravidez parto e puerpério	Alg. afec. originadas no período perinatal	Malf. cong. deformidades e anom. cromossômicas	Causas mal definidas	Causas externas de morbidade e mortalidade
Serrinha	20	16	1	1	4	-	15	5	131	56
Teofilândia	6	3	-	-	-	-	3	1	33	20
Tucano	7	10	-	-	8	-	3	-	66	15
Valente	2	2	-	-	1	-	2	2	1	11
Litoral Sul	373	209	10	12	74	10	190	36	533	772
Almadina	1	2	-	-	-	-	2	-	9	8
Arataca	2	2	-	-	-	1	2	-	7	9
Aurelino Leal	3	5	-	1	1	-	2	1	14	7
Buerarema	6	6	-	-	1	-	3	2	11	18
Camacan	2	4	-	-	3	-	8	-	3	32
Canavieiras	15	9	1	-	6	1	1	-	14	28
Coaraci	23	7	-	-	-	-	4	1	14	30
Floresta Azul	3	4	-	-	-	1	2	-	7	5
Governador Lomanto Junior(Barro Preto)	5	2	-	1	-	-	4	-	4	2
Ibicarai	22	7	1	1	3	1	9	1	9	17
Ibirapitanga	8	6	1	-	-	-	-	-	33	16
Ilhéus	70	45	1	6	22	4	40	11	120	186
Itabuna	135	72	3	2	21	1	64	11	117	259
Itacaré	6	3	-	-	1	-	4	2	7	6
Itaju do Colônia	4	1	-	-	-	-	2	1	4	3
Itajuípe	13	7	-	-	3	-	12	-	17	18
Itapé	4	3	-	-	-	-	2	-	4	10
Itapitanga	8	1	-	-	1	-	2	-	14	4
Jussari	3	2	-	-	1	-	2	-	4	2
Maraú	3	2	1	-	1	1	-	-	5	11
Mascote	4	2	-	-	1	-	1	1	18	11
Pau Brasil	4	1	-	-	1	-	3	1	6	7
Santa Luzia	4	1	-	-	-	-	3	1	17	14
São José da Vitória	4	1	-	-	-	-	2	1	8	8
Ubaitaba	6	8	1	1	2	-	6	2	29	16
Una	9	3	-	-	2	-	7	-	18	23
Uruçuca	6	3	1	-	4	-	3	-	20	22
Baixo Sul	103	61	3	4	14	5	71	8	220	212
Aratuípe	4	3	-	1	-	-	1	-	1	4
Cairu	3	1	-	1	-	1	3	-	2	3
Camamu	3	6	-	-	3	-	9	1	7	25
Gandu	10	6	-	-	-	-	8	1	32	22
Igrapiúna	1	2	-	-	-	1	3	-	15	6
Ituberá	11	4	-	-	3	-	9	2	14	18

2.5.3 Óbitos, por grupo de causas, segundo o Território de Identidade e municípios de residência Bahia – 2008

(continuação)

Território de Identidade e municípios	D.A.R.	D.A.D.	Doenças da pele e tecido subcutâneo	Doen. sist. osteom. e tec. conj.	Doenças do aparelho geniturinário	Gravidez parto e puerpério	Alg. afec. originadas no período perinatal	Malf. cong. deformidades e anom. cromossômicas	Causas mal definidas	Causas externas de morbidade e mortalidade
Jaguaripe	2	1	-	-	-	-	1	-	22	5
Nilo Peçanha	-	1	1	-	-	-	1	-	12	6
Pirai do Norte	1	1	-	-	-	-	1	1	11	12
Presidente Tancredo Neves	7	2	-	-	1	-	7	1	35	16
Taperoá	5	-	-	-	1	1	2	-	9	8
Teolândia	-	4	-	-	1	-	3	-	6	6
Valença	46	23	2	2	5	2	15	2	46	71
Wenceslau Guimarães	10	7	-	-	-	-	8	-	8	10
Extremo Sul	201	164	2	6	29	3	139	39	470	707
Alcobaça	2	2	-	-	-	-	6	2	24	12
Belmonte	10	5	1	1	-	-	1	1	7	9
Caravelas	7	2	-	-	-	-	2	-	24	20
Eunápolis	31	36	-	-	11	-	26	6	8	100
Guaratinga	2	4	-	-	-	-	4	2	2	11
Ibirapôa	-	-	-	-	-	-	1	-	12	8
Itabela	10	4	-	-	2	1	7	1	8	24
Itagimirim	5	1	-	-	-	-	3	-	8	4
Itamaraju	6	9	-	-	3	-	7	1	52	51
Itanhém	8	2	-	-	2	-	3	-	17	16
Itapebi	6	2	-	-	-	-	2	-	3	2
Jucuruçu	-	2	-	-	-	-	1	1	8	4
Lajedão	1	1	-	-	-	-	-	-	1	5
Medeiros Neto	10	7	-	1	1	-	6	-	7	26
Mucuri	8	4	-	-	-	-	10	-	7	39
Nova Viçosa	9	5	-	1	1	-	6	3	9	26
Porto Seguro	32	28	1	-	4	2	19	12	64	172
Prado	4	5	-	1	-	-	2	-	31	22
Santa Cruz Cabrália	3	3	-	-	1	-	3	1	3	10
Teixeira de Freitas	45	41	-	2	4	-	30	8	171	136
Vereda	2	1	-	-	-	-	-	1	4	10
Itapetinga	83	57	4	2	13	-	45	10	297	134
Caatiba	2	1	-	-	1	-	1	-	1	1
Firmino Alves	1	1	-	-	-	-	-	-	1	3
Ibiciuí	3	4	-	-	-	-	-	-	8	10
Iguaí	5	5	-	-	1	-	4	1	51	14
Itambé	5	4	1	-	2	-	6	2	61	4
Itapetinga	26	17	2	1	6	-	17	2	108	57
Itarantim	10	5	-	-	-	-	1	-	6	9
Itororó	6	5	-	-	1	-	7	3	28	15

2.5.3 Óbitos, por grupo de causas, segundo o Território de Identidade e municípios de residência Bahia – 2008

(continuação)

Território de Identidade e municípios	D.A.R.	D.A.D.	Doenças da pele e tecido subcutâneo	Doen. sist. osteom. e tec. conj.	Doenças do aparelho geniturinário	Gravidez parto e puerpério	Alg. afec. originadas no período perinatal	Malf. cong. deformidades e anom. cromossômicas	Causas mal definidas	Causas externas de morbidade e mortalidade
Macarani	9	9	-	1	-	-	4	-	19	5
Maiquinique	4	-	-	-	-	-	2	1	-	2
Nova Canaã	3	1	1	-	-	-	2	-	6	8
Potiraguá	7	2	-	-	2	-	-	-	5	1
Santa Cruz da Vitória	2	3	-	-	-	-	1	1	3	5
Vale do Jiquiriçá	108	111	6	4	17	4	57	9	367	190
Amargosa	20	21	1	-	4	-	8	2	33	17
Brejões	1	3	-	-	1	-	4	1	11	10
Cravolândia	3	3	-	-	-	-	1	-	3	4
Elísio Medrado	3	5	-	-	-	-	2	-	3	3
Irajuba	-	2	1	-	-	1	2	1	13	5
Iramaia	1	2	-	-	2	1	2	-	3	4
Itaquara	5	2	-	1	-	-	1	-	11	6
Itiruçu	2	4	1	-	-	-	1	1	25	12
Jaguaquara	9	14	1	1	5	-	13	-	117	32
Jiquiriçá	4	5	-	-	-	-	1	1	22	13
Lafayette Coutinho	-	-	-	-	-	-	-	-	6	1
Lagedo do Tabocal	6	-	-	-	-	-	-	1	10	5
Laje	2	5	-	-	2	-	4	-	11	7
Maracás	9	10	-	1	1	-	5	-	20	23
Milagres	14	2	-	-	-	-	3	-	12	5
Mutuípe	10	8	-	1	1	1	1	1	6	9
Nova Itarana	1	1	1	-	1	-	2	-	6	3
Planaltino	1	3	-	-	-	-	1	1	17	9
Santa Inês	5	9	1	-	-	-	2	-	17	8
São Miguel das Matas	2	2	-	-	-	-	3	-	9	6
Ubaíra	10	10	-	-	-	1	1	-	12	8
Sertão do São Francisco	143	84	2	4	21	7	121	19	543	354
Campo Alegre de Lourdes	4	3	-	-	1	1	4	-	5	6
Canudos	1	1	-	-	1	-	-	1	17	4
Casa Nova	24	7	-	1	3	3	19	2	149	49
Curaçá	5	5	-	1	-	-	12	-	67	24
Juazeiro	70	44	2	2	11	3	65	11	186	185
Pilão Arcado	3	-	-	-	-	-	-	-	3	7
Remanso	19	10	-	-	3	-	5	2	30	20
Sento Sé	2	6	-	-	-	-	6	1	5	21
Sobradinho	5	5	-	-	1	-	5	1	20	29
Uauá	10	3	-	-	1	-	5	1	61	9

2.5.3 Óbitos, por grupo de causas, segundo o Território de Identidade e municípios de residência Bahia – 2008

(continuação)

Território de Identidade e municípios	D.A.R.	D.A.D.	Doenças da pele e tecido subcutâneo	Doen. sist. osteom. e tec. conj.	Doenças do aparelho geniturinário	Gravidez parto e puerpério	Alg. afec. originadas no período perinatal	Malf. cong. deformidades e anom. cromossômicas	Causas mal definidas	Causas externas de morbidade e mortalidade
Oeste Baiano	73	44	1	2	10	1	43	10	448	207
Angical	4	1	-	-	-	-	-	-	36	8
Baianópolis	-	-	-	-	-	-	-	-	13	2
Barreiras	31	22	-	-	3	-	19	2	204	65
Buritirama	3	2	-	-	-	-	3	2	4	8
Catolândia	1	-	-	-	1	-	-	-	4	-
Cotegipe	2	2	1	-	-	-	-	1	25	5
Cristópolis	5	2	-	-	-	-	2	-	5	11
Formosa do Rio Preto	7	2	-	-	1	-	2	2	6	9
Luís Eduardo Magalhães	5	7	-	1	1	-	10	-	16	40
Mansidão	-	-	-	-	-	-	-	-	19	3
Riachão das Neves	5	1	-	-	2	-	3	-	33	17
Santa Rita de Cássia	2	2	-	-	-	-	3	2	45	9
São Desidério	2	2	-	-	2	1	1	-	21	22
Wanderley	6	1	-	1	-	-	-	1	17	8
Bacia do Paramirim	38	28	1	1	3	-	26	5	150	46
Boquira	3	3	-	-	-	-	6	1	48	6
Botuporã	-	-	1	-	-	-	1	-	8	2
Caturama	9	-	-	1	-	-	4	-	-	1
Érico Cardoso	2	2	-	-	1	-	3	-	8	3
Ibipitanga	5	1	-	-	1	-	1	-	29	3
Macaúbas	10	13	-	-	1	-	6	3	46	18
Paramirim	6	4	-	-	-	-	5	1	3	7
Rio do Pires	3	1	-	-	-	-	-	-	3	4
Tanque Novo	-	4	-	-	-	-	-	-	5	2
Sertão Produtivo	141	108	2	4	26	2	77	21	229	164
Brumado	29	20	-	-	4	-	10	5	18	20
Caculé	8	10	-	-	1	-	1	-	27	7
Caetité	3	11	-	-	5	-	5	2	51	8
Candiba	1	2	-	-	-	-	2	-	4	3
Contendas do Sincorá	2	1	-	-	-	-	-	-	2	2
Dom Basílio	5	2	-	-	1	-	4	1	1	5
Guanambi	33	19	-	2	7	-	17	7	9	42
Ibiassucê	6	1	-	1	-	-	3	-	15	7
Ituaçu	4	7	-	-	-	-	5	-	6	4
Iuiú	1	3	-	-	1	-	-	-	3	11
Lagoa Real	1	3	-	-	1	-	2	1	3	1
Livramento de Nossa Senhora	24	7	-	1	3	-	6	1	19	12

2.5.3 Óbitos, por grupo de causas, segundo o Território de Identidade e municípios de residência Bahia – 2008

(continuação)

Território de Identidade e municípios	D.A.R.	D.A.D.	Doenças da pele e tecido subcutâneo	Doen. sist. osteom. e tec. conj.	Doenças do aparelho genitourinário	Gravidez parto e puerpério	Alg. afec. originadas no período perinatal	Malf. cong. deformidades e anom. cromossômicas	Causas mal definidas	Causas externas de morbidade e mortalidade
Malhada de Pedras	2	1	-	-	-	-	1	-	5	4
Palmas de Monte Alto	1	4	-	-	-	1	5	1	3	4
Pindaí	6	5	1	-	1	-	4	-	18	6
Rio do Antônio	4	1	-	-	1	-	1	-	26	4
Sebastião Laranjeiras	4	1	-	-	1	1	4	1	7	7
Tanhaçu	5	6	-	-	-	-	5	1	11	7
Urandi	2	4	1	-	-	-	2	1	1	10
Piemonte do Paraguaçu	73	67	4	1	18	5	60	12	292	172
Boa Vista do Tupim	3	4	-	-	2	1	7	2	10	18
Iaçu	6	7	1	-	-	-	4	2	4	14
Ibiquera	-	1	-	-	1	-	-	-	3	-
Itaberaba	13	13	1	1	6	-	15	3	83	51
Itatim	3	6	-	-	-	-	2	1	19	5
Lajedinho	-	-	-	-	-	1	-	-	2	7
Macajuba	3	1	-	-	-	-	4	-	8	4
Miguel Calmon	7	7	-	-	-	1	5	-	41	9
Mundo Novo	8	8	-	-	-	1	3	1	7	13
Piritiba	1	4	-	-	1	-	3	-	26	9
Rafael Jambeiro	6	2	1	-	1	-	2	-	21	15
Ruy Barbosa	12	9	1	-	3	-	11	-	59	17
Santa Terezinha	6	1	-	-	3	-	-	2	9	5
Tapiramutá	5	4	-	-	1	1	4	1	-	5
Bacia do Jacuípe	67	53	4	4	11	3	26	7	217	133
Baixa Grande	6	2	1	1	-	-	2	-	8	2
Capela do Alto Alegre	4	-	-	1	-	-	1	-	10	9
Gavião	2	2	-	-	-	1	1	-	10	2
Ipirá	15	17	1	-	1	1	8	1	15	43
Mairi	8	4	-	-	1	-	1	1	17	14
Nova Fátima	2	1	-	-	-	-	-	-	8	3
Pé de Serra	3	1	-	-	1	-	2	-	38	9
Pintadas	4	2	-	-	2	-	1	-	16	2
Quixabeira	-	2	-	-	-	-	1	1	15	7
Riachão do Jacuípe	10	11	-	1	4	-	5	4	22	20
São José do Jacuípe	-	-	-	-	-	-	-	-	23	6
Serra Preta	9	10	2	1	1	1	3	-	8	8
Várzea da Roça	2	-	-	-	-	-	-	-	10	4
Várzea do Poço	2	1	-	-	1	-	1	-	17	4

2.5.3 Óbitos, por grupo de causas, segundo o Território de Identidade e municípios de residência Bahia – 2008

(continuação)

Território de Identidade e municípios	D.A.R.	D.A.D.	Doenças da pele e tecido subcutâneo	Doen. sist. osteom. e tec. conj.	Doenças do aparelho geniturinário	Gravidez parto e puerpério	Alg. afec. originadas no período perinatal	Malf. cong. deformidades e anom. cromossômicas	Causas mal definidas	Causas externas de morbidade e mortalidade
Piemonte da Diamantina	52	59	4	3	11	3	44	7	228	98
Caém	3	1	-	-	-	-	2	-	20	-
Capim Grosso	8	1	-	2	1	-	6	3	21	14
Jacobina	30	47	2	-	6	1	25	3	104	39
Mirangaba	2	3	1	-	1	2	2	-	17	8
Ourolândia	-	2	-	-	1	-	1	-	13	8
Saúde	5	3	-	1	1	-	3	1	23	9
Serrolândia	3	-	1	-	-	-	1	-	9	9
Umburanas	1	-	-	-	-	-	2	-	14	6
Várzea Nova	-	2	-	-	1	-	2	-	7	5
Semiárido Nordeste II	86	64	4	1	16	4	51	16	428	182
Adustina	2	1	-	-	-	-	2	1	5	4
Antas	6	1	-	-	-	-	2	-	13	7
Banzaê	6	3	-	-	1	-	3	1	7	2
Cícero Dantas	3	6	1	-	3	1	7	1	19	9
Cipó	7	6	1	-	2	-	2	2	5	2
Coronel João Sá	6	-	-	-	1	-	1	-	7	8
Euclides da Cunha	10	6	1	-	-	-	3	2	136	23
Fátima	11	6	-	-	1	-	4	-	14	5
Heliópolis	-	2	-	-	-	-	1	-	22	3
Jeremoabo	3	4	-	-	2	1	5	2	1	26
Nova Soure	6	5	-	-	-	-	3	-	65	13
Novo Triunfo	2	2	-	-	1	-	2	-	9	5
Paripiranga	6	3	-	1	2	-	5	1	96	23
Pedro Alexandre	1	-	-	-	-	-	3	1	4	6
Ribeira do Amparo	3	3	-	-	-	1	1	1	-	6
Ribeira do Pombal	12	11	1	-	3	1	6	4	18	21
Santa Brígida	2	4	-	-	-	-	1	-	6	12
Sítio do Quinto	-	1	-	-	-	-	-	-	1	7
Agreste de Alagoinhas/Litoral Norte	246	178	5	13	43	8	99	45	420	433
Acajutiba	5	5	-	-	-	-	3	1	16	10
Alagoinhas	73	44	1	6	13	2	23	8	47	124
Aporá	1	6	-	-	-	-	1	1	31	13
Araçás	6	3	-	-	1	-	3	-	9	9
Aramari	8	1	-	1	-	1	-	-	4	2
Cardeal da Silva	5	2	-	1	-	-	2	1	3	4
Catu	15	16	-	1	5	-	9	4	10	39
Conde	5	3	-	-	2	-	1	4	23	15

2.5.3 Óbitos, por grupo de causas, segundo o Território de Identidade e municípios de residência Bahia – 2008

(continuação)

Território de Identidade e municípios	D.A.R.	D.A.D.	Doenças da pele e tecido subcutâneo	Doen. sist. osteom. e tec. conj.	Doenças do aparelho genitúrinário	Gravidez parto e puerpério	Alg. afec. originadas no período perinatal	Malf. cong. deformidades e anom. cromossômicas	Causas mal definidas	Causas externas de morbidade e mortalidade
Crisópolis	8	6	-	-	3	1	3	2	18	11
Entre Rios	9	16	1	-	-	-	7	2	41	37
Esplanada	16	14	1	1	2	1	8	4	29	18
Inhambupe	20	16	-	-	3	1	4	4	47	23
Itanagra	3	1	1	-	-	-	-	1	1	3
Itapicuru	6	6	1	-	1	1	8	1	31	13
Jandaíra	1	1	-	-	1	-	1	-	17	4
Mata de São João	13	9	-	1	3	-	6	4	19	30
Olindina	12	5	-	-	1	-	3	2	5	16
Ouriçangas	5	3	-	-	-	-	1	1	18	4
Pedrão	5	1	-	1	1	-	1	-	9	1
Pojuca	14	9	-	1	3	1	7	-	15	20
Rio Real	10	7	-	-	4	-	6	2	9	27
Sátiro Dias	6	4	-	-	-	-	2	3	18	10
Portal do Sertão	372	262	15	10	71	10	138	55	670	702
Água Fria	3	1	-	-	1	-	3	4	50	12
Amélia Rodrigues	9	6	-	-	2	-	5	3	7	27
Anguera	6	5	-	1	-	1	1	-	8	5
Antônio Cardoso	7	2	1	-	2	-	2	1	5	7
Conceição da Feira	8	4	-	-	1	-	3	2	23	8
Conceição do Jacuípe	9	5	-	-	4	-	2	3	56	18
Coração de Maria	7	8	-	1	1	1	3	-	53	8
Feira de Santana	246	174	12	6	44	4	87	32	277	513
Ipecaetá	4	2	-	-	-	1	-	-	28	10
Irará	10	9	-	-	2	1	1	1	74	11
Santa Bárbara	11	9	1	-	-	1	4	-	7	14
Santanópolis	-	2	1	-	2	-	2	1	15	5
Santo Estêvão	21	14	-	-	9	1	9	3	35	29
São Gonçalo dos Campos	14	9	-	1	-	-	6	4	10	18
Tanquinho	5	3	-	-	1	-	4	1	5	4
Teodoro Sampaio	5	3	-	1	1	-	3	-	9	4
Terra Nova	7	6	-	-	1	-	3	-	8	9
Vitória da Conquista	243	167	9	7	44	1	152	39	902	425
Anagé	6	2	-	-	1	-	5	1	54	4
Aracatu	3	4	-	-	-	-	3	1	7	6
Barra do Choça	6	4	-	-	-	-	15	2	73	13
Belo Campo	9	5	1	-	-	-	2	-	17	7
Bom Jesus da Serra	2	2	-	-	2	-	1	2	24	1
Caetanos	3	1	-	-	1	-	1	1	18	2

2.5.3 Óbitos, por grupo de causas, segundo o Território de Identidade e municípios de residência Bahia – 2008

(continuação)

Território de Identidade e municípios	D.A.R.	D.A.D.	Doenças da pele e tecido subcutâneo	Doen. sist. osteom. e tec. conj.	Doenças do aparelho geniturinário	Gravidez parto e puerpério	Alg. afec. originadas no período perinatal	Malf. cong. deformidades e anom. cromossômicas	Causas mal definidas	Causas externas de morbidade e mortalidade
Cândido Sales	8	9	-	-	2	-	10	3	43	17
Caraíbas	3	1	-	-	1	-	-	1	23	4
Condeúba	15	4	-	-	-	-	5	-	44	5
Cordeiros	2	2	-	1	3	-	1	-	12	5
Encruzilhada	5	1	-	-	-	-	3	3	38	9
Guajeru	2	1	-	-	-	-	2	-	1	5
Jacaraci	7	7	1	-	-	-	1	-	-	4
Licínio de Almeida	1	3	-	-	1	-	3	-	20	5
Maetinga	1	2	-	1	-	-	2	-	12	3
Mirante	1	-	-	-	-	-	1	-	11	5
Mortugaba	1	4	-	-	1	1	-	-	7	3
Piripá	10	6	-	-	-	-	2	1	2	8
Planalto	8	9	-	-	2	-	7	1	61	18
Poções	10	15	1	1	1	-	9	7	141	29
Presidente Jânio Quadros	3	4	-	-	1	-	5	-	19	9
Ribeirão do Largo	4	1	-	-	-	-	-	-	3	3
Tremedal	7	5	-	-	1	-	5	-	50	7
Vitória da Conquista	126	75	6	4	27	-	69	16	222	253
Recôncavo	194	171	8	22	44	6	81	29	372	304
Cabaceiras do Paraguaçu	2	5	1	-	2	1	1	-	10	12
Cachoeira	10	8	1	-	1	1	8	-	11	13
Castro Alves	7	14	-	3	5	-	1	1	16	14
Conceição do Almeida	1	12	-	1	2	1	1	1	21	6
Cruz das Almas	12	18	-	1	5	-	9	4	49	33
Dom Macedo Costa	2	2	-	-	1	-	-	-	3	6
Governador Mangabeira	5	5	-	-	2	-	3	-	22	6
Maragogipe	17	13	1	2	3	-	6	1	73	13
Muniz Ferreira	2	4	-	2	-	-	-	-	6	6
Muritiba	11	9	-	1	-	-	-	1	4	12
Nazaré	12	5	-	-	4	-	6	-	7	14
Santo Amaro	32	11	-	3	2	1	11	5	23	46
Santo Antônio de Jesus	30	22	1	5	5	2	16	9	52	44
São Felipe	9	8	2	-	1	-	4	2	26	7
São Félix	5	3	1	1	2	-	1	1	4	10
São Francisco do Conde	7	5	-	-	3	-	1	1	10	13
São Sebastião do Passé	24	15	1	2	3	-	6	2	22	29
Sapeaçu	2	6	-	1	1	-	5	1	1	9

2.5.3 Óbitos, por grupo de causas, segundo o Território de Identidade e municípios de residência Bahia – 2008

(continuação)

Território de Identidade e municípios	D.A.R.	D.A.D.	Doenças da pele e tecido subcutâneo	Doen. sist. osteom. e tec. conj.	Doenças do aparelho genitúrinário	Gravidez parto e puerpério	Alg. afec. originadas no período perinatal	Malf. cong. deformidades e anom. cromossômicas	Causas mal definidas	Causas externas de morbidade e mortalidade
Saubara	2	3	-	-	2	-	1	-	1	5
Varzedo	2	3	-	-	-	-	1	-	11	6
Médio Rio de Contas	132	95	3	4	32	2	68	21	441	221
Aiquara	-	3	-	-	-	-	-	-	6	3
Apuarema	5	2	-	-	1	-	-	-	24	4
Barra do Rocha	1	1	-	1	1	-	-	-	2	3
Boa Nova	2	3	-	-	2	-	2	1	38	7
Dário Meira	2	-	-	-	2	-	4	-	11	8
Gongogi	3	1	-	-	-	-	1	-	12	5
Ibirataia	8	9	-	-	2	-	2	1	16	16
Ipiaú	14	11	2	2	3	-	11	5	78	27
Itagi	3	2	-	-	-	-	-	2	10	7
Itagibá	4	2	-	-	1	1	-	-	8	5
Itamari	5	5	-	-	1	-	1	-	5	3
Jequié	66	41	1	1	14	-	33	9	154	91
Jitaúna	6	5	-	-	1	-	3	1	13	14
Manoel Vitorino	2	2	-	-	2	-	2	-	27	9
Nova Ibiá	-	1	-	-	-	-	3	-	8	3
Ubatã	11	7	-	-	2	1	6	2	29	16
Bacia do Rio Corrente	49	30	1	2	5	1	19	11	219	69
Brejolândia	-	-	-	-	-	-	1	1	7	1
Canápolis	2	3	-	-	-	-	-	-	8	2
Cocos	-	2	-	-	-	-	1	1	32	2
Coribe	5	6	-	-	2	-	-	-	5	5
Correntina	13	4	-	-	1	-	7	2	6	14
Jaborandi	-	-	1	-	-	-	-	2	7	5
Santa Maria da Vitória	8	7	-	1	-	1	1	3	52	19
Santana	8	4	-	-	-	-	2	-	61	6
São Félix do Coribe	2	2	-	-	-	-	2	1	29	6
Serra Dourada	9	2	-	-	2	-	3	1	8	7
Tabocas do Brejo Velho	2	-	-	1	-	-	2	-	4	2
Itaparica	41	34	4	1	15	-	40	12	78	114
Abaré	4	3	-	-	-	-	8	1	2	11
Chorrochó	-	2	-	-	-	-	1	1	1	11
Glória	4	1	-	-	1	-	4	1	4	9
Macururé	2	-	-	-	1	-	-	2	1	2
Paulo Afonso	27	27	3	-	11	-	21	6	68	70
Rodelas	4	1	1	1	2	-	6	1	2	11

2.5.3 Óbitos, por grupo de causas, segundo o Território de Identidade e municípios de residência Bahia – 2008

(conclusão)

Território de Identidade e municípios	D.A.R.	D.A.D.	Doenças da pele e tecido subcutâneo	Doen. sist. osteom. e tec. conj.	Doenças do aparelho genitourinário	Gravidez parto e puerpério	Alg. afec. originadas no período perinatal	Malf. cong. deformidades e anom. cromossômicas	Causas mal definidas	Causas externas de morbidade e mortalidade
Piemonte Norte do Itapicuru	80	50	2	3	15	2	40	10	403	122
Andorinha	5	1	-	1	-	-	2	2	47	7
Antônio Gonçalves	2	-	-	-	-	1	-	-	19	1
Caldeirão Grande	2	2	-	1	2	-	1	-	16	6
Campo Formoso	13	12	1	-	3	1	6	2	118	26
Filadélfia	9	3	-	-	-	-	1	1	32	8
Jaguarari	9	6	1	-	1	-	1	2	36	17
Pindobaçu	4	2	-	1	1	-	2	-	1	8
Ponto Novo	4	1	-	-	3	-	6	1	29	6
Senhor do Bonfim	32	23	-	-	5	-	21	2	105	43
Metropolitano de Salvador	1.656	883	65	157	400	33	571	217	1.120	3.553
Camaçari	51	46	4	3	30	2	55	18	57	238
Candeias	40	31	1	3	6	-	13	3	31	74
Dias D'Ávila	19	13	-	-	5	-	12	2	22	83
Itaparica	8	5	2	1	5	1	8	3	5	17
Lauro de Freitas	68	45	2	1	23	1	36	7	56	203
Madre de Deus	4	2	-	2	3	-	1	-	-	8
Salinas da Margarida	2	2	-	-	4	1	-	-	-	6
Salvador	1.403	704	52	145	309	26	413	173	893	2.710
Simões Filho	47	30	3	2	10	1	24	9	45	176
Vera Cruz	14	5	1	-	5	1	9	2	11	38

Fonte: Sesab/DIS-SIM.

(1) Incluindo os óbitos de residentes em municípios ignorados.

Dados processados em 13/11/2009.

Abreviaturas usadas:

D.I.P. - Algumas doenças infecciosas e parasitárias.

D. Sangue org.hemat. e transt. imun. - Doenças do sangue e dos órgãos hematopoéticos e alguns transtornos imunitários

Doenças end.nut.e metabólicas - Doenças endócrinas, nutricionais e metabólicas

Doenças do ouvido e da apóf. mast. - Doenças do ouvido e da apófise mastóide

D.A.R. - Doenças do aparelho respiratório.

D.A.D - Doenças do aparelho digestivo.

Doen.sist. osteom. e tec.conj. - Doenças do sistema osteomuscular e do tecido conjuntivo

Alg. afec.originadas no período perinatal - Algumas afecções originadas no período perinatal

Malf.cong.deformidades e anom.cromossômicas - Malformações congênicas, deformidades e anomalias cromossômicas

2.5.4 Óbitos, por faixa etária, segundo o Território de Identidade e municípios de residência Bahia – 2008

(continua)

Território de Identidade e municípios	Faixa etária						Idade ignorada
	Total	< 1 Ano	1 a 4	5 a 14	15 a 49	≥ 50 Anos	
Estado da Bahia⁽¹⁾	69.553	4.007	652	868	16.707	46.887	432
Município ignorado	660	59	7	9	144	156	285
Irecê	1.601	127	15	15	353	1.091	-
América Dourada	56	6	-	1	11	38	-
Barra do Mendes	78	4	-	1	15	58	-
Barro Alto	50	7	-	1	7	35	-
Cafarnaum	84	7	1	1	15	60	-
Canarana	104	10	-	1	20	73	-
Central	74	5	1	-	19	49	-
Gentio do Ouro	44	4	-	-	7	33	-
Ibipeba	75	5	-	-	14	56	-
Ibititá	68	5	-	1	12	50	-
Ipupiara	56	-	-	-	9	47	-
Irecê	228	24	4	1	67	132	-
Itaguaçu da Bahia	32	1	-	1	13	17	-
João Dourado	61	1	1	-	21	38	-
Jussara	65	8	-	2	12	43	-
Lapão	112	6	4	-	18	84	-
Mulungu do Morro	49	8	1	-	13	27	-
Presidente Dutra	70	4	1	1	21	43	-
São Gabriel	82	6	-	2	16	58	-
Uibaí	84	1	-	1	13	69	-
Xique-Xique	129	15	2	1	30	81	-
Velho Chico	1.569	113	19	24	318	1.094	1
Barra	202	16	3	4	36	143	-
Bom Jesus da Lapa	328	32	5	4	88	199	-
Brotas de Macaúbas	76	2	-	-	6	68	-
Carinhanha	97	4	-	3	15	75	-
Feira da Mata	9	2	-	-	2	5	-
Ibotirama	153	13	2	1	38	99	-
Igaporã	53	3	-	-	12	38	-
Malhada	48	2	3	1	16	26	-
Matina	51	3	-	-	11	37	-
Morpará	63	2	-	2	11	48	-
Muquém do São Francisco	40	4	-	-	6	30	-
Oliveira dos Brejinhos	97	6	1	1	14	75	-
Paratinga	115	10	2	2	20	81	-
Riacho de Santana	134	9	1	4	21	98	1
Serra do Ramalho	78	4	2	2	17	53	-
Sítio do Mato	25	1	-	-	5	19	-

2.5.4 Óbitos, por faixa etária, segundo o Território de Identidade e municípios de residência Bahia – 2008

(continuação)

Território de Identidade e municípios	Faixa etária						Idade ignorada
	Total	< 1 Ano	1 a 4	5 a 14	15 a 49	≥ 50 Anos	
Chapada Diamantina	1.708	134	23	22	301	1.227	1
Abaíra	29	-	-	-	2	27	-
Andaraí	74	4	2	-	13	55	-
Barra da Estiva	133	9	7	3	29	85	-
Boninal	76	3	-	1	6	66	-
Bonito	52	8	3	-	6	35	-
Ibicoara	75	10	-	1	16	48	-
Ibitiara	87	4	-	-	8	75	-
Iraquara	123	11	-	1	20	91	-
Itaeté	74	7	-	2	16	49	-
Jussiape	55	-	-	-	6	49	-
Lençóis	45	3	1	-	10	30	1
Marcionílio Souza	53	6	1	2	5	39	-
Morro do Chapéu	160	21	1	-	28	110	-
Mucugê	36	7	-	-	8	21	-
Nova Redenção	34	1	-	-	4	29	-
Novo Horizonte	47	5	2	1	9	30	-
Palmeiras	35	1	-	-	10	24	-
Piatã	83	6	-	1	17	59	-
Rio de Contas	74	1	-	-	12	61	-
Seabra	145	15	3	4	33	90	-
Souto Soares	61	6	3	1	13	38	-
Utinga	110	5	-	4	22	79	-
Wagner	47	1	-	1	8	37	-
Sisal	2.467	158	25	34	470	1.774	6
Araci	222	22	-	7	60	133	-
Barrocas	55	6	-	2	7	40	-
Biritinga	80	3	2	1	11	63	-
Candeal	49	3	-	-	12	34	-
Cansanção	99	6	2	-	22	69	-
Conceição do Coité	314	17	2	4	47	244	-
Ichu	29	-	-	-	9	20	-
Itiúba	148	9	1	1	24	112	1
Lamarão	20	1	-	-	7	12	-
Monte Santo	236	14	8	4	33	175	2
Nordestina	48	7	-	1	10	30	-
Queimadas	105	7	-	-	10	88	-
Quijingue	109	14	1	2	20	72	-
Retirolândia	70	2	1	3	13	51	-
Santaluz	132	3	3	1	23	102	-
São Domingos	40	-	-	-	11	29	-
Serrinha	395	26	2	4	81	279	3

2.5.4 Óbitos, por faixa etária, segundo o Território de Identidade e municípios de residência Bahia – 2008

(continuação)

Território de Identidade e municípios	Faixa etária						Idade ignorada
	Total	< 1 Ano	1 a 4	5 a 14	15 a 49	≥ 50 Anos	
Teofilândia	88	8	2	2	26	50	-
Tucano	192	6	1	2	28	155	-
Valente	36	4	-	-	16	16	-
Litoral Sul	4.940	280	62	80	1.189	3.324	5
Almadina	38	2	1	-	9	26	-
Arataca	36	4	-	2	12	18	-
Aurelino Leal	73	4	-	1	13	55	-
Buerarema	132	6	1	4	33	88	-
Camacan	94	9	2	2	36	45	-
Canavieiras	186	4	6	1	42	133	-
Coaraci	228	10	3	4	43	168	-
Floresta Azul	69	2	-	1	16	50	-
Governador Lomanto Junior(Barro Preto)	45	4	-	-	7	34	-
Ibicaraí	199	10	3	3	30	153	-
Ibirapitanga	98	5	2	5	19	67	-
Ilhéus	1.182	61	13	18	304	784	2
Itabuna	1.500	81	15	21	377	1.004	2
Itacaré	61	9	2	3	16	31	-
Itaju do Colônia	30	4	1	1	6	18	-
Itajuípe	177	15	-	-	38	124	-
Itapé	67	4	1	1	11	50	-
Itapitanga	62	2	1	1	13	45	-
Jussari	30	3	-	-	5	22	-
Maraú	45	1	5	-	16	23	-
Mascote	51	3	1	2	16	29	-
Pau Brasil	57	5	-	2	8	42	-
Santa Luzia	72	5	1	1	19	46	-
São José da Vitória	45	2	2	2	10	29	-
Ubaitaba	123	9	1	3	25	85	-
Una	111	9	1	2	36	62	1
Uruçuca	129	7	-	-	29	93	-
Baixo Sul	1.367	91	16	21	350	875	14
Aratuípe	40	2	-	1	10	27	-
Cairu	41	3	-	1	14	22	1
Camamu	98	11	2	-	37	46	2
Gandu	146	13	3	5	34	91	-
Igrapiúna	44	3	1	-	10	30	-
Ituberá	115	13	1	3	29	67	2
Jaguaripe	53	1	1	-	13	38	-
Nilo Peçanha	44	1	-	-	11	32	-
Piraí do Norte	40	2	-	-	15	22	1

2.5.4 Óbitos, por faixa etária, segundo o Território de Identidade e municípios de residência Bahia – 2008

(continuação)

Território de Identidade e municípios	Faixa etária						Idade ignorada
	Total	< 1 Ano	1 a 4	5 a 14	15 a 49	≥ 50 Anos	
Presidente Tancredo Neves	103	9	1	1	19	72	1
Taperoá	50	3	-	2	13	32	-
Teolândia	44	4	1	1	15	23	-
Valença	458	17	5	7	107	316	6
Wenceslau Guimarães	91	9	1	-	23	57	1
Extremo Sul	3.307	230	47	51	1.023	1.940	16
Alcobaça	88	9	-	-	25	53	1
Belmonte	100	3	2	4	21	70	-
Caravelas	92	3	-	-	29	60	-
Eunápolis	526	40	9	7	148	318	4
Guaratinga	54	5	4	1	17	27	-
Ibirapoã	44	3	-	-	12	29	-
Itabela	145	12	1	2	37	92	1
Itagimirim	39	3	-	-	9	27	-
Itamaraju	200	12	2	2	73	111	-
Itanhém	105	5	1	2	28	69	-
Itapebi	41	3	1	1	9	27	-
Jucuruçu	28	1	-	1	12	14	-
Lajedão	10	-	1	1	3	5	-
Medeiros Neto	119	5	2	-	37	74	1
Mucuri	124	10	4	2	36	71	1
Nova Viçosa	116	11	3	2	45	55	-
Porto Seguro	545	39	10	18	219	253	6
Prado	111	4	-	1	31	75	-
Santa Cruz Cabrália	68	4	1	-	21	41	1
Teixeira de Freitas	722	56	6	7	199	453	1
Vereda	30	2	-	-	12	16	-
Itapetinga	1.253	70	9	20	237	917	-
Caatiba	28	1	-	-	2	25	-
Firmino Alves	13	-	-	-	3	10	-
Ibicuí	84	-	-	1	17	66	-
Iguaí	124	7	1	2	27	87	-
Itambé	133	10	-	3	21	99	-
Itapetinga	419	24	3	8	89	295	-
Itarantim	72	2	1	-	14	55	-
Itororó	126	10	-	1	26	89	-
Macarani	84	5	-	3	9	67	-
Maiquinique	33	4	1	-	4	24	-
Nova Canaã	52	3	1	1	11	36	-
Potiraguá	48	2	2	1	8	35	-
Santa Cruz da Vitória	37	2	-	-	6	29	-

**2.5.4 Óbitos, por faixa etária, segundo o Território de Identidade e municípios de residência
Bahia – 2008**

(continuação)

Território de Identidade e municípios	Faixa etária						Idade ignorada
	Total	< 1 Ano	1 a 4	5 a 14	15 a 49	≥ 50 Anos	
Vale do Jiquiriçá	1.906	82	12	20	307	1.484	1
Amargosa	247	11	1	1	33	201	-
Brejões	85	6	2	-	10	67	-
Cravolândia	31	1	1	-	5	24	-
Elísio Medrado	52	3	-	2	5	42	-
Irajuba	47	4	-	-	4	39	-
Iramaia	54	3	-	-	10	41	-
Itaquara	59	1	-	-	8	50	-
Itiruçu	77	4	1	2	12	58	-
Jaguaquara	303	19	2	4	52	226	-
Jiquiriçá	77	2	2	3	19	51	-
Lafayette Coutinho	14	-	-	-	1	13	-
Lagedo do Tabocal	47	1	-	-	5	41	-
Laje	121	5	-	2	23	91	-
Maracás	128	5	1	2	23	97	-
Milagres	88	3	-	3	17	65	-
Mutuípe	116	2	-	-	20	93	1
Nova Itarana	27	2	1	-	7	17	-
Planaltino	60	2	-	-	13	45	-
Santa Inês	88	3	-	-	9	76	-
São Miguel das Matas	67	3	1	1	14	48	-
Ubaíra	118	2	-	-	17	99	-
Sertão do São Francisco	2.188	183	24	27	552	1.399	3
Campo Alegre de Lourdes	63	7	1	2	13	40	-
Canudos	45	1	1	-	6	36	1
Casa Nova	338	30	2	4	82	220	-
Curaçá	149	14	-	2	34	99	-
Juazeiro	1.037	90	11	13	299	622	2
Pilão Arcado	40	2	-	-	13	25	-
Remanso	167	12	4	1	32	118	-
Sento Sé	94	9	3	1	29	52	-
Sobradinho	121	9	2	2	28	80	-
Uauá	134	9	-	2	16	107	-
Oeste Baiano	1.254	74	23	22	331	796	8
Angical	66	1	1	-	19	44	1
Baianópolis	27	-	2	1	4	20	-
Barreiras	505	28	8	9	144	313	3
Buritirama	64	7	1	-	9	47	-
Catolândia	9	-	-	-	2	7	-
Cotegipe	41	1	3	3	4	30	-
Cristópolis	39	2	1	-	12	24	-

2.5.4 Óbitos, por faixa etária, segundo o Território de Identidade e municípios de residência Bahia – 2008

(continuação)

Território de Identidade e municípios	Faixa etária						Idade ignorada
	Total	< 1 Ano	1 a 4	5 a 14	15 a 49	≥ 50 Anos	
Formosa do Rio Preto	47	4	-	1	12	27	3
Luís Eduardo Magalhães	104	12	5	4	44	38	1
Mansidão	34	1	-	-	7	26	-
Riachão das Neves	95	6	2	3	20	64	-
Santa Rita de Cássia	95	5	-	-	13	77	-
São Desidério	77	4	-	-	29	44	-
Wanderley	51	3	-	1	12	35	-
Bacia do Paramirim	624	37	4	6	86	489	2
Boquira	95	8	-	1	8	78	-
Botuporã	31	1	1	-	5	24	-
Caturama	48	6	-	-	8	34	-
Érico Cardoso	60	3	-	-	6	51	-
Ibipitanga	60	1	1	-	4	54	-
Macaúbas	169	10	-	2	32	124	1
Paramirim	91	7	1	2	12	69	-
Rio do Pires	48	1	1	1	6	38	1
Tanque Novo	22	-	-	-	5	17	-
Sertão Produtivo	1.822	111	18	23	332	1.336	2
Brumado	281	14	-	4	54	209	-
Caculé	100	3	-	-	17	80	-
Caetité	167	7	2	1	28	129	-
Candiba	61	3	-	-	3	55	-
Contendas do Sincorá	19	1	-	-	2	16	-
Dom Basílio	51	7	1	1	10	32	-
Guanambi	334	26	4	4	73	227	-
Ibiassucê	67	3	1	-	9	53	1
Ituaçu	77	7	-	1	11	58	-
Iuiú	44	-	4	2	11	27	-
Lagoa Real	25	2	1	-	6	16	-
Livramento de Nossa Senhora	159	7	-	4	21	127	-
Malhada de Pedras	40	1	-	1	5	32	1
Palmas de Monte Alto	57	7	-	2	9	39	-
Pindaí	78	5	1	-	15	57	-
Rio do Antônio	57	2	1	1	9	44	-
Sebastião Laranjeiras	54	5	1	1	14	33	-
Tanhaçu	93	7	2	1	16	67	-
Urandi	58	4	-	-	19	35	-
Piemonte do Paraguaçu	1.498	94	15	22	286	1.079	2
Boa Vista do Tupim	87	9	4	2	11	61	-
Iaçú	122	8	1	3	25	85	-
Ibiquera	22	1	-	-	3	18	-

**2.5.4 Óbitos, por faixa etária, segundo o Território de Identidade e municípios de residência
Bahia – 2008**

(continuação)

Território de Identidade e municípios	Faixa etária						Idade ignorada
	Total	< 1 Ano	1 a 4	5 a 14	15 a 49	≥ 50 Anos	
Itaberaba	360	23	6	6	63	262	-
Itatim	62	3	-	-	13	46	-
Lajedinho	23	-	-	-	8	15	-
Macajuba	68	7	-	-	13	48	-
Miguel Calmon	136	8	-	1	28	99	-
Mundo Novo	92	8	-	-	27	57	-
Piritiba	103	3	1	1	16	82	-
Rafael Jambeiro	96	2	2	6	15	69	2
Ruy Barbosa	201	14	-	2	36	149	-
Santa Terezinha	50	1	1	-	10	38	-
Tapiramutá	76	7	-	1	18	50	-
Bacia do Jacuípe	1.105	48	13	17	205	821	1
Baixa Grande	79	4	-	1	13	61	-
Capela do Alto Alegre	48	3	2	1	7	35	-
Gavião	20	1	-	-	5	14	-
Ipirá	214	12	4	4	60	134	-
Mairi	116	3	3	3	20	87	-
Nova Fátima	39	-	-	-	4	35	-
Pé de Serra	80	3	2	1	11	63	-
Pintadas	53	2	-	2	5	44	-
Quixabeira	37	2	-	2	8	25	-
Riachão do Jacuípe	176	11	1	1	38	124	1
São José do Jacuípe	34	-	-	1	5	28	-
Serra Preta	132	5	1	-	17	109	-
Várzea da Roça	32	-	-	1	7	24	-
Várzea do Poço	45	2	-	-	5	38	-
Piemonte da Diamantina	977	68	8	14	215	672	-
Caém	45	2	1	-	5	37	-
Capim Grosso	120	9	-	1	30	80	-
Jacobina	493	39	6	7	112	329	-
Mirangaba	72	3	-	3	19	47	-
Ourolândia	37	2	-	-	11	24	-
Saúde	89	7	-	-	17	65	-
Serrolândia	44	1	-	1	6	36	-
Umburanas	31	2	-	-	5	24	-
Várzea Nova	46	3	1	2	10	30	-
Semiárido Nordeste II	1.547	96	20	22	295	1.110	4
Ajustina	32	3	-	-	6	22	1
Antas	50	3	-	2	11	33	1
Banzaê	44	6	1	-	7	30	-

2.5.4 Óbitos, por faixa etária, segundo o Território de Identidade e municípios de residência Bahia – 2008

(continuação)

Território de Identidade e municípios	Faixa etária						Idade ignorada
	Total	< 1 Ano	1 a 4	5 a 14	15 a 49	≥ 50 Anos	
Cícero Dantas	127	13	2	1	20	91	-
Cipó	72	3	2	1	10	56	-
Coronel João Sá	48	2	1	4	10	31	-
Euclides da Cunha	268	9	5	3	38	213	-
Fátima	85	4	-	-	9	71	1
Heliópolis	38	1	-	-	8	29	-
Jeremoabo	100	10	1	1	32	56	-
Nova Soure	142	6	1	2	23	110	-
Novo Triunfo	40	2	-	-	6	32	-
Paripiranga	187	10	1	5	34	137	-
Pedro Alexandre	33	6	-	1	8	18	-
Ribeira do Amparo	30	3	-	-	8	19	-
Ribeira do Pombal	177	14	3	2	39	118	1
Santa Brígida	57	1	2	-	19	35	-
Sítio do Quinto	17	-	1	-	7	9	-
Agreste de Alagoinhas/Litoral Norte	3.080	183	31	47	715	2.088	16
Acajutiba	92	4	1	-	26	61	-
Alagoinhas	803	35	1	12	185	562	8
Aporá	81	4	1	6	16	54	-
Araçás	59	7	-	-	21	31	-
Aramari	40	-	-	-	8	32	-
Cardeal da Silva	28	2	-	2	7	17	-
Catu	229	13	-	5	67	143	1
Conde	103	8	3	1	24	67	-
Crisópolis	89	6	1	1	23	58	-
Entre Rios	194	10	3	4	47	130	-
Esplanada	174	14	3	4	42	109	2
Inhambupe	201	12	2	2	44	141	-
Itanagra	20	2	-	-	3	15	-
Itapicuru	126	11	1	2	26	86	-
Jandaíra	42	3	1	-	8	30	-
Mata de São João	199	12	1	-	51	132	3
Olindina	95	12	3	2	18	59	1
Ouriçangas	55	2	-	-	7	46	-
Pedrão	44	1	1	1	8	33	-
Pojuca	155	8	1	3	36	107	-
Rio Real	153	12	5	-	34	101	1
Sátiro Dias	98	5	3	2	14	74	-
Portal do Sertão	4.708	229	46	49	1.186	3.182	16
Água Fria	101	6	-	4	18	73	-
Amélia Rodrigues	134	7	1	-	30	94	2
Anguera	56	2	1	-	11	42	-

2.5.4 Óbitos, por faixa etária, segundo o Território de Identidade e municípios de residência Bahia – 2008

(continuação)

Território de Identidade e municípios	Faixa etária						Idade ignorada
	Total	< 1 Ano	1 a 4	5 a 14	15 a 49	≥ 50 Anos	
Antônio Cardoso	52	5	-	3	12	32	-
Conceição da Feira	95	7	1	-	16	71	-
Conceição do Jacuípe	165	4	3	2	35	121	-
Coração de Maria	154	6	2	-	29	117	-
Feira de Santana	2.899	144	28	34	836	1.845	12
Ipecaetá	76	-	1	-	16	59	-
Irará	163	2	1	-	39	119	2
Santa Bárbara	127	6	1	1	23	96	-
Santanópolis	53	3	2	-	11	37	-
Santo Estêvão	291	13	4	4	49	221	-
São Gonçalo dos Campos	166	11	1	-	30	124	-
Tanquinho	52	7	-	1	8	36	-
Teodoro Sampaio	55	3	-	-	7	45	-
Terra Nova	69	3	-	-	16	50	-
Vitória da Conquista	3.703	237	37	52	734	2.643	-
Anagé	106	8	1	3	7	87	-
Aracatu	53	4	-	2	9	38	-
Barra do Choça	165	18	3	2	28	114	-
Belo Campo	91	4	1	2	20	64	-
Bom Jesus da Serra	41	5	1	-	4	31	-
Caetanos	35	3	-	-	5	27	-
Cândido Sales	157	17	3	-	38	99	-
Caraibas	46	1	-	1	8	36	-
Condeúba	116	7	-	3	12	94	-
Cordeiros	41	1	-	-	3	37	-
Encruzilhada	87	7	1	1	21	57	-
Guajeru	38	2	-	-	5	31	-
Jacaraci	61	1	2	1	2	55	-
Licínio de Almeida	52	3	-	-	10	39	-
Maetinga	43	2	1	-	5	35	-
Mirante	28	1	-	-	-	27	-
Mortugaba	57	1	1	1	11	43	-
Piripá	62	3	-	1	10	48	-
Planalto	151	10	5	-	31	105	-
Poções	299	20	1	5	50	223	-
Presidente Jânio Quadros	59	5	-	1	7	46	-
Ribeirão do Largo	23	2	1	2	1	17	-
Tremedal	120	6	1	1	16	96	-
Vitória da Conquista	1.772	106	15	26	431	1.194	-
Recôncavo	3.158	128	17	22	641	2.340	10
Cabaceiras do Paraguaçu	72	6	2	1	17	46	-
Cachoeira	188	10	2	1	26	149	-
Castro Alves	139	3	1	2	32	101	-

2.5.4 Óbitos, por faixa etária, segundo o Território de Identidade e municípios de residência Bahia – 2008

(continuação)

Território de Identidade e municípios	Faixa etária						Idade ignorada
	Total	< 1 Ano	1 a 4	5 a 14	15 a 49	≥ 50 Anos	
Conceição do Almeida	114	1	-	-	17	96	-
Cruz das Almas	325	16	2	3	51	253	-
Dom Macedo Costa	29	1	1	-	8	19	-
Governador Mangabeira	100	4	-	1	16	79	-
Maragogipe	240	9	1	-	46	184	-
Muniz Ferreira	34	-	-	-	11	23	-
Muritiba	158	1	-	6	36	114	1
Nazaré	168	6	-	-	31	131	-
Santo Amaro	329	18	3	-	73	232	3
Santo Antônio de Jesus	490	24	3	5	96	362	-
São Felipe	147	4	1	-	25	117	-
São Félix	83	3	-	-	26	52	2
São Francisco do Conde	126	3	-	-	38	84	1
São Sebastião do Passé	215	9	-	2	52	149	3
Sapeaçu	105	7	-	-	21	77	-
Saubara	44	1	1	-	9	33	-
Varzedo	52	2	-	1	10	39	-
Médio Rio de Contas	2.133	111	29	18	389	1.582	4
Aiquara	20	-	-	-	7	13	-
Apuarema	50	-	-	1	5	44	-
Barra do Rocha	26	-	-	-	5	21	-
Boa Nova	93	3	1	2	12	75	-
Dário Meira	51	6	1	-	8	36	-
Gongogi	42	2	2	-	5	33	-
Ibirataia	133	4	1	1	33	94	-
Ipiaú	309	18	5	4	52	228	2
Itagi	75	4	2	-	9	60	-
Itagibá	76	1	1	1	12	61	-
Itamari	38	4	1	1	10	21	1
Jequié	901	48	12	5	167	669	-
Jitaúna	73	4	1	2	16	50	-
Manoel Vitorino	64	3	-	1	13	47	-
Nova Ibiá	24	3	-	-	4	17	-
Ubatã	158	11	2	-	31	113	1
Bacia do Rio Corrente	703	35	6	10	142	506	4
Brejoândia	21	1	-	-	2	16	2
Canápolis	20	-	-	1	4	15	-
Cocos	54	3	1	2	9	39	-
Coribe	65	1	-	-	14	50	-
Correntina	84	8	1	2	19	53	1
Jaborandi	36	1	1	-	10	24	-
Santa Maria da Vitória	157	6	1	1	41	108	-

2.5.4 Óbitos, por faixa etária, segundo o Território de Identidade e municípios de residência Bahia – 2008

(conclusão)

Território de Identidade e municípios	Faixa etária						Idade ignorada
	Total	< 1 Ano	1 a 4	5 a 14	15 a 49	≥ 50 Anos	
Santana	120	5	2	3	15	94	1
São Félix do Coribe	53	3	-	-	14	36	-
Serra Dourada	75	4	-	1	11	59	-
Tabocas do Brejo Velho	18	3	-	-	3	12	-
Itaparica	782	65	4	13	181	517	2
Abaré	61	11	-	2	14	34	-
Chorrochó	38	3	-	-	9	26	-
Glória	74	6	1	1	19	47	-
Macururé	15	2	-	-	2	11	-
Paulo Afonso	549	34	3	9	121	380	2
Rodelas	45	9	-	1	16	19	-
Piemonte Norte do Itapicuru	1.242	62	9	14	248	908	1
Andorinha	86	3	1	1	12	68	1
Antônio Gonçalves	39	1	1	-	8	29	-
Caldeirão Grande	55	3	1	1	9	41	-
Campo Formoso	294	12	3	2	70	207	-
Filadélfia	82	3	-	1	11	67	-
Jaguarari	120	4	1	3	24	88	-
Pindobaçu	51	3	1	1	13	33	-
Ponto Novo	78	7	-	1	12	58	-
Senhor do Bonfim	437	26	1	4	89	317	-
Metropolitano de Salvador	18.251	902	113	194	5.477	11.537	28
Camaçari	1.002	80	8	12	337	565	-
Candeias	464	22	7	4	135	296	-
Dias D'Ávila	326	17	2	2	127	177	1
Itaparica	116	12	-	2	29	73	-
Lauro de Freitas	852	49	1	12	302	488	-
Madre de Deus	62	1	1	-	15	45	-
Salinas da Margarida	58	-	-	-	12	46	-
Salvador	14.487	666	85	151	4.209	9.350	26
Simões Filho	687	40	7	9	260	370	1
Vera Cruz	197	15	2	2	51	127	-

Fonte: Sesab/Suvisa/DIS-SIM.

Nota: Dados processados em 13/11/2009.

(1) Incluindo os casos de residentes em municípios ignorados.

2.5.5 Casos de algumas doenças transmissíveis, de notificação obrigatória, independentes de confirmação, segundo o Território de Identidade e municípios de residência – Bahia – 2008

(continua)

Território de Identidade e municípios	Coqueluche	Dengue	Difteria	Chagas aguda	Febre tifóide	Hanseníase ⁽¹⁾⁽³⁾	Hepatite viral	Leishmaniose	
								Tegumentar ⁽¹⁾	Visceral
Estado da Bahia	109	51.400	10	83	108	2.911	3.230	3.329	428
Irecê	4	12.900	-	6	18	64	164	6	58
América Dourada	-	33	-	-	-	1	6	-	6
Barra do Mendes	-	1.250	-	4	-	2	3	-	1
Barro Alto	-	494	-	-	-	-	4	-	2
Cafarnaum	-	619	-	-	-	4	2	-	12
Canarana	-	298	-	-	-	5	17	-	2
Central	-	292	-	-	-	6	11	-	4
Gentio do Ouro	-	241	-	-	-	3	6	-	-
Ibipeba	-	1.122	-	-	-	-	-	-	2
Ibititá	-	502	-	-	-	-	2	-	-
Ipupiara	-	121	-	-	-	1	-	2	-
Irecê	3	3.099	-	-	-	10	29	2	4
Itaguaçu da Bahia	-	16	-	-	-	1	3	-	2
João Dourado	-	995	-	-	1	2	19	-	4
Jussara	-	420	-	-	1	1	12	-	3
Lapão	-	394	-	-	-	1	4	-	3
Mulungu do Morro	-	768	-	-	-	-	3	2	1
Presidente Dutra	-	281	-	-	-	1	2	-	2
São Gabriel	-	217	-	-	5	-	31	-	4
Uibaí	1	1.701	-	2	9	3	2	-	3
Xique-Xique	-	37	-	-	2	23	8	-	3
Velho Chico	-	589	-	-	-	132	64	24	11
Barra	-	16	-	-	-	30	18	-	1
Bom Jesus da Lapa	-	78	-	-	-	58	6	12	1
Brotas de Macaúbas	-	1	-	-	-	-	-	-	-
Carinhanha	-	7	-	-	-	4	1	3	1
Feira da Mata	-	-	-	-	-	-	-	2	-
Ibotirama	-	211	-	-	-	9	5	-	-
Igaporã	-	5	-	-	-	-	-	-	1
Malhada	-	34	-	-	-	-	-	-	-
Matina	-	33	-	-	-	2	2	-	1
Morpará	-	42	-	-	-	7	-	-	4
Muquém do São Francisco	-	13	-	-	-	-	1	-	-
Oliveira dos Brejinhos	-	142	-	-	-	1	14	-	1
Paratinga	-	-	-	-	-	9	12	4	-
Riacho de Santana	-	7	-	-	-	1	2	-	-
Serra do Ramalho	-	-	-	-	-	3	2	3	1
Sítio do Mato	-	-	-	-	-	8	1	-	-

2.5.5 Casos de algumas doenças transmissíveis, de notificação obrigatória, independentes de confirmação, segundo o Território de Identidade e municípios de residência – Bahia – 2008

(continuação)

Território de Identidade e municípios	Coqueluche	Dengue	Difteria	Chagas aguda	Febre tifóide	Hanseníase ⁽¹⁾⁽³⁾	Hepatite viral	Leishmaniose	
								Tegumentar ⁽⁴⁾	Visceral
Chapada Diamantina	3	1.031	-	2	2	60	50	80	18
Abaíra	-	-	-	-	-	-	-	1	-
Andaraí	1	24	-	1	-	24	3	-	2
Barra da Estiva	-	7	-	-	-	8	-	6	1
Boninal	-	-	-	-	-	-	1	-	-
Bonito	-	416	-	-	-	-	-	-	-
Ibicoara	-	7	-	-	-	1	-	7	-
Ibitiara	-	14	-	-	-	6	-	-	2
Iraquara	-	49	-	-	1	2	2	3	3
Itaeté	-	131	-	-	-	-	1	3	-
Jussiape	-	1	-	-	-	-	-	1	-
Lençóis	-	39	-	-	-	-	-	12	1
Marcionílio Souza	-	20	-	-	-	-	-	1	-
Morro do Chapéu	-	90	-	1	-	3	26	5	2
Mucugê	-	1	-	-	-	2	1	-	1
Nova Redenção	-	1	-	-	-	-	4	1	1
Novo Horizonte	-	19	-	-	-	-	-	2	1
Palmeiras	-	4	-	-	-	-	3	6	2
Piatã	-	2	-	-	-	-	-	1	1
Rio de Contas	-	9	-	-	-	-	2	-	-
Seabra	-	130	-	-	-	5	2	7	-
Souto Soares	-	45	-	-	-	2	3	3	1
Utinga	2	19	-	-	1	7	2	14	-
Wagner	-	3	-	-	-	-	-	7	-
Sisal	2	3.762	-	2	-	104	153	1	13
Araci	-	505	-	-	-	20	18	-	6
Barrocas	-	198	-	-	-	-	10	-	-
Biritinga	-	21	-	1	-	-	-	-	-
Candeal	-	117	-	-	-	-	-	-	1
Cansanção	-	71	-	-	-	3	-	-	-
Conceição do Coité	-	212	-	1	-	17	8	-	1
Ichu	-	37	-	-	-	-	4	-	-
Itiúba	-	240	-	-	-	2	1	1	-
Lamarão	-	11	-	-	-	-	3	-	-
Monte Santo	1	240	-	-	-	3	3	-	1
Nordestina	-	33	-	-	-	-	2	-	-
Queimadas	-	32	-	-	-	-	2	-	1
Quijingue	-	145	-	-	-	-	4	-	-
Retirolândia	-	54	-	-	-	1	5	-	-
Santaluz	-	555	-	-	-	4	16	-	1
São Domingos	-	174	-	-	-	1	2	-	1
Serrinha	-	211	-	-	-	29	8	-	-

2.5.5 Casos de algumas doenças transmissíveis, de notificação obrigatória, independentes de confirmação, segundo o Território de Identidade e municípios de residência – Bahia – 2008

(continuação)

Território de Identidade e municípios	Coqueluche	Dengue	Difteria	Chagas aguda	Febre tifóide	Hanseníase ⁽¹⁾⁽³⁾	Hepatite viral	Leishmaniose	
								Tegumentar ⁽¹⁾	Visceral
Teofilândia	-	17	-	-	-	2	7	-	1
Tucano	1	785	-	-	-	12	57	-	-
Valente	-	104	-	-	-	10	3	-	-
Litoral Sul	1	3.675	-	5	11	175	366	338	-
Almadina	-	4	-	-	-	1	5	4	-
Arataca	-	18	-	-	-	4	2	2	-
Aurelino Leal	-	13	-	-	-	1	2	6	-
Buerarema	-	62	-	-	-	2	4	41	-
Camacan	-	80	-	-	-	17	11	11	-
Canavieiras	-	176	-	-	-	16	10	6	-
Coaraci	-	81	-	-	-	3	9	6	-
Floresta Azul	-	-	-	-	-	-	-	-	-
Governador Lomanto Junior(Barro Preto)	-	16	-	-	1	1	3	1	-
Ibicaraí	-	44	-	-	2	2	-	2	-
Ibirapitanga	-	8	-	-	-	-	-	-	-
Ilhéus	-	406	-	1	3	40	84	82	-
Itabuna	1	2.399	-	3	3	65	191	17	-
Itacaré	-	12	-	-	-	1	2	3	-
Itaju do Colônia	-	15	-	-	-	1	2	-	-
Itajuípe	-	131	-	-	-	5	11	4	-
Itapé	-	27	-	1	-	1	3	-	-
Itapitanga	-	14	-	-	-	-	-	4	-
Jussari	-	2	-	-	-	-	-	-	-
Maraú	-	1	-	-	-	-	-	56	-
Mascote	-	3	-	-	-	5	-	1	-
Pau Brasil	-	49	-	-	-	1	3	2	-
Santa Luzia	-	44	-	-	-	4	5	3	-
São José da Vitória	-	12	-	-	-	1	1	3	-
Ubaitaba	-	25	-	-	2	2	-	12	-
Una	-	31	-	-	-	2	10	61	-
Uruçuca	-	2	-	-	-	-	8	11	-
Baixo Sul	-	59	-	1	1	7	15	2.042	-
Aratuípe	-	-	-	-	-	-	2	-	-
Cairu	-	1	-	-	-	-	-	1	-
Camamu	-	6	-	-	-	3	5	176	-
Gandu	-	8	-	-	1	1	-	31	-
Igrapiúna	-	-	-	-	-	-	-	208	-
Ituberá	-	2	-	-	-	-	1	380	-
Jaguaripe	-	12	-	-	-	1	1	1	-
Nilo Peçanha	-	5	-	-	-	-	3	84	-
Pirai do Norte	-	-	-	-	-	-	-	19	-

2.5.5 Casos de algumas doenças transmissíveis, de notificação obrigatória, independentes de confirmação, segundo o Território de Identidade e municípios de residência – Bahia – 2008

(continuação)

Território de Identidade e municípios	Coqueluche	Dengue	Difteria	Chagas aguda	Febre tifóide	Hanseníase ⁽¹⁾⁽³⁾	Hepatite viral	Leishmaniose	
								Tegumentar ⁽⁴⁾	Visceral
Presidente Tancredo Neves	-	1	-	1	-	-	-	183	-
Taperoá	-	9	-	-	-	-	-	434	-
Teolândia	-	-	-	-	-	-	1	131	-
Valença	-	12	-	-	-	2	2	280	-
Wenceslau Guimarães	-	3	-	-	-	-	-	114	-
Extremo Sul	2	2.574	-	9	-	383	323	53	-
Alcobaça	-	91	-	-	-	2	13	-	-
Belmonte	-	14	-	-	-	5	6	-	-
Caravelas	-	63	-	-	-	1	7	-	-
Eunápolis	-	369	-	-	-	69	6	8	-
Guaratinga	-	3	-	-	-	25	1	4	-
Ibirapoã	-	14	-	-	-	1	2	-	-
Itabela	-	48	-	-	-	38	3	3	-
Itagimirim	-	27	-	-	-	-	1	-	-
Itamaraju	-	160	-	-	-	47	46	9	-
Itanhém	-	97	-	-	-	13	14	-	-
Itapebi	-	27	-	-	-	1	1	-	-
Jucuruçu	-	-	-	-	-	4	4	-	-
Lajedão	-	-	-	-	-	-	2	-	-
Medeiros Neto	-	28	-	-	-	2	18	-	-
Mucuri	-	61	-	-	-	14	11	-	-
Nova Viçosa	-	80	-	-	-	19	10	-	-
Porto Seguro	-	1.046	-	-	-	57	57	26	-
Prado	-	90	-	-	-	9	12	-	-
Santa Cruz Cabrália	-	43	-	-	-	2	5	1	-
Teixeira de Freitas	2	310	-	9	-	72	102	2	-
Vereda	-	3	-	-	-	2	2	-	-
Itapetinga	-	686	-	2	4	23	32	59	1
Caatiba	-	13	-	-	-	2	1	1	-
Firmino Alves	-	22	-	-	-	-	1	1	-
Ibicuí	-	5	-	-	-	-	-	9	-
Iguaí	-	113	-	-	-	8	3	20	-
Itambé	-	28	-	2	-	2	4	6	-
Itapetinga	-	322	-	-	-	8	5	2	-
Itarantim	-	7	-	-	-	1	1	1	-
Itororó	-	36	-	-	4	-	3	8	-
Macarani	-	27	-	-	-	2	9	-	-
Maiquinique	-	-	-	-	-	-	-	1	-
Nova Canaã	-	91	-	-	-	-	3	10	-
Potiraguá	-	13	-	-	-	-	2	-	1
Santa Cruz da Vitória	-	9	-	-	-	-	-	-	-

2.5.5 Casos de algumas doenças transmissíveis, de notificação obrigatória, independentes de confirmação, segundo o Território de Identidade e municípios de residência – Bahia – 2008

(continuação)

Território de Identidade e municípios	Coqueluche	Dengue	Difteria	Chagas aguda	Febre tifóide	Hanseníase ⁽¹⁾⁽³⁾	Hepatite viral	Leishmaniose	
								Tegumentar ⁽¹⁾	Visceral
Vale do Jiquiriçá	-	250	-	5	-	19	14	253	2
Amargosa	-	-	-	-	-	-	1	13	-
Brejões	-	13	-	-	-	-	2	1	-
Cravolândia	-	2	-	-	-	1	1	1	-
Elísio Medrado	-	31	-	4	-	1	2	4	-
Irajuba	-	4	-	-	-	-	-	-	-
Iramaia	-	22	-	-	-	5	2	1	2
Itaquara	-	3	-	-	-	1	1	4	-
Itiruçu	-	16	-	-	-	-	-	-	-
Jaguaquara	-	44	-	-	-	2	-	7	-
Jiquiriçá	-	3	-	1	-	2	-	41	-
Lafayette Coutinho	-	30	-	-	-	-	-	-	-
Lagedo do Tabocal	-	1	-	-	-	-	-	-	-
Laje	-	7	-	-	-	1	3	26	-
Maracás	-	7	-	-	-	3	1	1	-
Milagres	-	3	-	-	-	-	1	-	-
Mutuípe	-	18	-	-	-	-	-	87	-
Nova Itarana	-	1	-	-	-	-	-	-	-
Planaltino	-	17	-	-	-	-	-	-	-
Santa Inês	-	10	-	-	-	-	-	-	-
São Miguel das Matas	-	-	-	-	-	-	-	8	-
Ubaíra	-	18	-	-	-	3	-	59	-
Sertão do São Francisco	-	5.243	-	15	-	321	367	2	61
Campo Alegre de Lourdes	-	39	-	-	-	29	12	1	5
Canudos	-	75	-	10	-	-	-	-	-
Casa Nova	-	100	-	4	-	40	13	-	7
Curaçá	-	15	-	1	-	5	2	-	2
Juazeiro	-	4.481	-	-	-	159	289	-	16
Pilão Arcado	-	108	-	-	-	3	6	1	-
Remanso	-	88	-	-	-	24	29	-	11
Sento Sé	-	3	-	-	-	27	2	-	10
Sobradinho	-	25	-	-	-	26	9	-	9
Uauá	-	309	-	-	-	8	5	-	1
Oeste Baiano	5	395	-	1	-	248	146	10	13
Angical	2	-	-	-	-	6	2	-	-
Baianópolis	-	2	-	1	-	6	1	1	1
Barreiras	2	213	-	-	-	144	34	3	9
Buritirama	-	5	-	-	-	4	1	-	-
Catolândia	-	-	-	-	-	1	17	1	-
Cotegipe	-	-	-	-	-	4	-	-	-
Cristópolis	-	1	-	-	-	4	2	1	-

2.5.5 Casos de algumas doenças transmissíveis, de notificação obrigatória, independentes de confirmação, segundo o Território de Identidade e municípios de residência – Bahia – 2008

(continuação)

Território de Identidade e municípios	Coqueluche	Dengue	Difteria	Chagas aguda	Febre tifóide	Hanseníase ⁽¹⁾⁽³⁾	Hepatite viral	Leishmaniose	
								Tegumentar ⁽⁴⁾	Visceral
Formosa do Rio Preto	-	5	-	-	-	9	16	1	-
Luís Eduardo Magalhães	1	32	-	-	-	28	33	-	-
Mansidão	-	5	-	-	-	3	-	-	-
Riachão das Neves	-	3	-	-	-	4	31	-	-
Santa Rita de Cássia	-	6	-	-	-	25	2	2	-
São Desidério	-	8	-	-	-	4	5	1	2
Wanderley	-	115	-	-	-	6	2	-	1
Bacia do Paramirim	-	294	-	3	-	8	16	1	22
Boquira	-	5	-	-	-	1	-	-	2
Botuporã	-	54	-	-	-	1	2	-	-
Caturama	-	13	-	-	-	-	-	-	2
Érico Cardoso	-	2	-	-	-	1	2	-	1
Ibipitanga	-	-	-	-	-	-	-	-	2
Macaúbas	-	24	-	-	-	3	8	-	15
Paramirim	-	16	-	3	-	1	4	1	-
Rio do Pires	-	2	-	-	-	-	-	-	-
Tanque Novo	-	178	-	-	-	1	-	-	-
Sertão Produtivo	1	2.539	-	1	-	53	75	12	54
Brumado	-	38	-	-	-	17	13	1	12
Caculé	-	1	-	-	-	7	2	-	-
Caetité	-	80	-	-	-	3	7	1	2
Candiba	1	482	-	-	-	-	-	-	1
Contendas do Sincorá	-	-	-	-	-	8	-	-	1
Dom Basílio	-	1	-	-	-	-	-	-	2
Guanambi	-	338	-	-	-	6	27	-	14
Ibiassucê	-	14	-	-	-	1	2	-	1
Ituaçu	-	3	-	-	-	1	2	7	1
Iuiú	-	240	-	-	-	-	-	-	2
Lagoa Real	-	256	-	-	-	-	1	-	3
Livramento de Nossa Senhora	-	191	-	-	-	-	13	-	3
Malhada de Pedras	-	-	-	-	-	-	-	-	-
Palmas de Monte Alto	-	99	-	-	-	1	5	-	6
Pindaí	-	11	-	-	-	-	-	-	1
Rio do Antônio	-	78	-	-	-	5	1	-	-
Sebastião Laranjeiras	-	670	-	-	-	3	2	-	-
Tanhaçu	-	6	-	1	-	-	-	3	3
Urandi	-	31	-	-	-	1	-	-	2
Piemonte do Paraguaçu	1	870	-	1	-	78	50	27	11
Boa Vista do Tupim	-	10	-	-	-	1	3	-	1
Iaçu	-	7	-	1	-	39	2	-	-
Ibiquera	-	2	-	-	-	-	1	3	-

2.5.5 Casos de algumas doenças transmissíveis, de notificação obrigatória, independentes de confirmação, segundo o Território de Identidade e municípios de residência – Bahia – 2008

(continuação)

Território de Identidade e municípios	Coqueluche	Dengue	Difteria	Chagas aguda	Febre tifóide	Hanseníase ⁽¹⁾⁽³⁾	Hepatite viral	Leishmaniose	
								Tegumentar ⁽¹⁾	Visceral
Itaberaba	1	34	-	-	-	26	3	-	1
Itatim	-	30	-	-	-	-	-	-	-
Lajedinho	-	2	-	-	-	1	1	-	-
Macajuba	-	7	-	-	-	-	-	-	1
Miguel Calmon	-	418	-	-	-	1	20	20	4
Mundo Novo	-	21	-	-	-	2	5	2	-
Piritiba	-	6	-	-	-	-	1	1	-
Rafael Jambeiro	-	29	-	-	-	1	10	-	3
Ruy Barbosa	-	236	-	-	-	1	4	1	-
Santa Terezinha	-	8	-	-	-	1	-	-	1
Tapiramutá	-	60	-	-	-	5	-	-	-
Bacia do Jacuípe	-	1.412	-	1	1	22	26	6	5
Baixa Grande	-	44	-	-	-	1	3	-	-
Capela do Alto Alegre	-	120	-	-	-	1	-	-	2
Gavião	-	37	-	-	-	-	2	-	-
Ipirá	-	122	-	-	-	2	2	-	2
Mairi	-	66	-	-	-	9	1	-	-
Nova Fátima	-	482	-	-	-	-	3	-	-
Pé de Serra	-	12	-	-	-	4	-	-	-
Pintadas	-	101	-	-	-	2	4	-	-
Quixabeira	-	30	-	1	-	-	-	1	1
Riachão do Jacuípe	-	137	-	-	-	2	3	-	-
São José do Jacuípe	-	4	-	-	-	-	2	-	-
Serra Preta	-	1	-	-	-	1	3	5	-
Várzea da Roça	-	170	-	-	1	-	2	-	-
Várzea do Poço	-	86	-	-	-	-	1	-	-
Piemonte da Diamantina	1	1.657	-	-	-	39	32	28	5
Caém	-	131	-	-	-	1	-	8	-
Capim Grosso	-	132	-	-	-	8	6	4	-
Jacobina	-	960	-	-	-	26	10	8	-
Mirangaba	1	25	-	-	-	-	5	-	2
Ourolândia	-	158	-	-	-	1	2	-	-
Saúde	-	32	-	-	-	2	1	8	3
Serrolândia	-	144	-	-	-	-	3	-	-
Umburanas	-	69	-	-	-	-	3	-	-
Várzea Nova	-	6	-	-	-	1	2	-	-
Semiárido Nordeste II	4	1.008	-	9	-	28	25	2	13
Adustina	-	48	-	-	-	1	-	-	-
Antas	-	24	-	-	-	-	-	-	-
Banzaê	-	-	-	-	-	-	-	-	-

2.5.5 Casos de algumas doenças transmissíveis, de notificação obrigatória, independentes de confirmação, segundo o Território de Identidade e municípios de residência – Bahia – 2008

(continuação)

Território de Identidade e municípios	Coqueluche	Dengue	Difteria	Chagas aguda	Febre tifóide	Hanseníase ⁽¹⁾⁽³⁾	Hepatite viral	Leishmaniose	
								Tegumentar ⁽⁴⁾	Visceral
Cícero Dantas	-	89	-	-	-	1	-	-	-
Cipó	-	4	-	-	-	4	1	2	-
Coronel João Sá	-	114	-	-	-	-	8	-	1
Euclides da Cunha	4	1	-	-	-	-	-	-	3
Fátima	-	35	-	-	-	-	-	-	-
Heliópolis	-	3	-	-	-	-	1	-	1
Jeremoabo	-	160	-	9	-	5	7	-	1
Nova Soure	-	4	-	-	-	5	2	-	2
Novo Triunfo	-	27	-	-	-	-	-	-	1
Paripiranga	-	157	-	-	-	-	-	-	1
Pedro Alexandre	-	200	-	-	-	2	-	-	-
Ribeira do Amparo	-	43	-	-	-	-	1	-	-
Ribeira do Pombal	-	58	-	-	-	6	4	-	3
Santa Brígida	-	13	-	-	-	4	1	-	-
Sítio do Quinto	-	28	-	-	-	-	-	-	-
Agreste de Alagoinhas/Litoral Norte	4	548	-	4	1	63	54	24	20
Acajutiba	-	4	-	-	-	-	-	-	-
Alagoinhas	-	62	-	1	1	23	13	5	-
Aporá	-	12	-	-	-	3	-	1	2
Araçás	-	5	-	-	-	-	-	12	-
Aramari	-	4	-	-	-	-	-	-	-
Cardeal da Silva	-	1	-	-	-	-	-	1	2
Catu	1	53	-	-	-	3	4	2	-
Conde	-	2	-	-	-	-	-	-	-
Crisópolis	-	7	-	-	-	7	-	-	4
Entre Rios	-	18	-	-	-	1	-	-	-
Esplanada	3	57	-	-	-	3	-	1	1
Inhambupe	-	-	-	-	-	-	-	-	1
Itanagra	-	1	-	-	-	1	-	-	-
Itapicuru	-	83	-	-	-	-	3	2	1
Jandaíra	-	2	-	-	-	-	3	-	-
Mata de São João	-	16	-	2	-	7	10	-	6
Olindina	-	33	-	-	-	4	1	-	-
Ouriçangas	-	2	-	-	-	3	-	-	-
Pedrao	-	-	-	-	-	-	-	-	-
Pojuca	-	23	-	-	-	5	6	-	-
Rio Real	-	163	-	1	-	2	14	-	-
Sátiro Dias	-	-	-	-	-	1	-	-	3
Portal do Sertão	19	1.763	-	-	4	129	170	5	16
Água Fria	-	6	-	-	-	-	1	-	-
Amélia Rodrigues	9	18	-	-	-	-	4	-	-
Anguera	-	13	-	-	-	-	-	-	-

2.5.5 Casos de algumas doenças transmissíveis, de notificação obrigatória, independentes de confirmação, segundo o Território de Identidade e municípios de residência – Bahia – 2008

(continuação)

Território de Identidade e municípios	Coqueluche	Dengue	Difteria	Chagas aguda	Febre tifóide	Hanseníase ⁽¹⁾⁽³⁾	Hepatite viral	Leishmaniose	
								Tegumentar ⁽¹⁾	Visceral
Antônio Cardoso	1	34	-	-	-	1	7	-	3
Conceição da Feira	-	11	-	-	-	1	1	-	-
Conceição do Jacuípe	-	133	-	-	-	1	1	-	-
Coração de Maria	-	130	-	-	-	-	9	-	-
Feira de Santana	4	1.069	-	-	2	120	134	2	5
Ipecaetá	-	53	-	-	-	-	2	-	-
Irará	-	52	-	-	-	2	2	1	-
Santa Bárbara	-	41	-	-	-	3	-	1	1
Santanópolis	-	6	-	-	-	-	1	-	-
Santo Estêvão	-	128	-	-	-	1	3	-	5
São Gonçalo dos Campos	-	24	-	-	-	-	2	-	-
Tanquinho	-	19	-	-	-	-	1	1	2
Teodoro Sampaio	-	7	-	-	-	-	1	-	-
Terra Nova	5	19	-	-	2	-	1	-	-
Vitória da Conquista	1	549	-	1	6	107	205	38	4
Anagé	-	31	-	-	-	2	3	-	-
Aracatu	-	10	-	-	-	1	1	-	1
Barra do Choça	-	2	-	-	-	4	6	3	-
Belo Campo	-	4	-	-	-	1	1	2	-
Bom Jesus da Serra	-	-	-	-	-	1	1	-	-
Caetanos	-	4	-	-	-	-	-	-	-
Cândido Sales	-	20	-	-	-	5	9	-	-
Caraíbas	-	-	-	-	-	2	1	-	1
Condeúba	-	3	-	-	-	-	-	1	-
Cordeiros	-	-	-	-	-	-	-	-	-
Encruzilhada	1	10	-	-	-	3	3	-	-
Guajeru	-	1	-	-	-	-	-	-	-
Jacaraci	-	4	-	-	-	1	5	1	-
Licínio de Almeida	-	-	-	-	-	-	1	-	-
Maetinga	-	1	-	1	-	1	2	-	1
Mirante	-	39	-	-	-	1	-	-	-
Mortugaba	-	-	-	-	-	-	3	-	-
Piripá	-	2	-	-	-	1	-	-	-
Planalto	-	3	-	-	-	2	-	23	-
Poções	-	25	-	-	-	11	56	1	-
Presidente Jânio Quadros	-	-	-	-	-	2	-	-	-
Ribeirão do Largo	-	1	-	-	-	-	12	4	-
Tremedal	-	1	-	-	-	1	-	-	-
Vitória da Conquista	-	388	-	-	6	68	101	3	1
Recôncavo	10	721	-	-	2	52	57	41	22
Cabaceiras do Paraguaçu	-	20	-	-	-	-	2	-	1
Cachoeira	7	39	-	-	-	2	1	8	-
Castro Alves	-	49	-	-	-	10	6	2	-

2.5.5 Casos de algumas doenças transmissíveis, de notificação obrigatória, independentes de confirmação, segundo o Território de Identidade e municípios de residência – Bahia – 2008

(continuação)

Território de Identidade e municípios	Coqueluche	Dengue	Difteria	Chagas aguda	Febre tifóide	Hanseníase ⁽¹⁾⁽³⁾	Hepatite viral	Leishmaniose	
								Tegumentar ⁽⁴⁾	Visceral
Conceição do Almeida	-	72	-	-	-	-	1	-	-
Cruz das Almas	1	79	-	-	-	3	4	-	2
Dom Macedo Costa	-	8	-	-	-	1	-	-	-
Governador Mangabeira	-	50	-	-	-	5	4	-	1
Maragogipe	-	32	-	-	1	1	3	1	4
Muniz Ferreira	-	-	-	-	-	-	1	1	1
Muritiba	1	39	-	-	-	1	3	-	3
Nazaré	-	2	-	-	-	3	5	5	1
Santo Amaro	1	17	-	-	-	2	4	10	-
Santo Antônio de Jesus	-	105	-	-	-	11	9	10	-
São Felipe	-	12	-	-	1	-	2	1	-
São Félix	-	20	-	-	-	-	2	1	1
São Francisco do Conde	-	18	-	-	-	3	6	1	-
São Sebastião do Passé	-	102	-	-	-	4	3	1	3
Sapeaçu	-	46	-	-	-	1	-	-	-
Saubara	-	1	-	-	-	5	-	-	5
Varzedo	-	10	-	-	-	-	1	-	-
Médio Rio de Contas	-	1.410	-	-	10	40	56	119	7
Aiquara	-	68	-	-	1	-	2	-	-
Apuarema	-	83	-	-	-	1	-	5	-
Barra do Rocha	-	60	-	-	-	1	-	-	-
Boa Nova	-	13	-	-	-	-	-	7	-
Dário Meira	-	6	-	-	-	-	-	7	-
Gongogi	-	4	-	-	-	-	-	-	-
Ibirataia	-	3	-	-	-	1	2	9	-
Ipiaú	-	295	-	-	2	2	35	8	-
Itagi	-	51	-	-	2	-	2	8	-
Itagibá	-	91	-	-	4	-	-	3	-
Itamari	-	5	-	-	-	2	1	21	-
Jequié	-	643	-	-	1	32	8	16	6
Jitaúna	-	7	-	-	-	1	5	16	-
Manoel Vitorino	-	57	-	-	-	-	-	-	1
Nova Ibiá	-	-	-	-	-	-	-	16	-
Ubatã	-	24	-	-	-	-	1	3	-
Bacia do Rio Corrente	-	22	-	-	-	37	26	96	4
Brejolândia	-	-	-	-	-	6	-	-	-
Canápolis	-	3	-	-	-	1	-	-	-
Cocos	-	2	-	-	-	-	-	9	-
Coribe	-	1	-	-	-	1	4	22	-
Correntina	-	6	-	-	-	4	16	29	-
Jaborandi	-	4	-	-	-	-	1	4	-

2.5.5 Casos de algumas doenças transmissíveis, de notificação obrigatória, independentes de confirmação, segundo o Território de Identidade e municípios de residência – Bahia – 2008

(continuação)

Território de Identidade e municípios	Coqueluche	Dengue	Difteria	Chagas aguda	Febre tifóide	Hanseníase ⁽¹⁾⁽³⁾	Hepatite viral	Leishmaniose	
								Tegumentar ⁽¹⁾	Visceral
Santa Maria da Vitória	-	3	-	-	-	10	2	12	1
Santana	-	3	-	-	-	8	1	4	3
São Félix do Coribe	-	-	-	-	-	6	1	16	-
Serra Dourada	-	-	-	-	-	1	-	-	-
Tabocas do Brejo Velho	-	-	-	-	-	-	1	-	-
Itaparica	-	419	-	8	-	117	39	1	1
Abaré	-	8	-	-	-	-	12	1	-
Chorrochó	-	36	-	-	-	-	2	-	-
Glória	-	15	-	5	-	18	-	-	-
Macururé	-	5	-	3	-	-	-	-	-
Paulo Afonso	-	350	-	-	-	99	24	-	1
Rodelas	-	5	-	-	-	-	1	-	-
Piemonte Norte do Itapicuru	1	2.156	-	1	-	49	71	54	15
Andorinha	-	113	-	-	-	-	-	-	1
Antônio Gonçalves	-	62	-	-	-	3	2	3	-
Caldeirão Grande	-	131	-	1	-	-	7	1	-
Campo Formoso	-	181	-	-	-	4	13	12	11
Filadélfia	-	160	-	-	-	4	16	-	-
Jaguarari	-	320	-	-	-	5	4	1	1
Pindobaçu	-	15	-	-	-	4	7	28	-
Ponto Novo	-	271	-	-	-	3	2	1	-
Senhor do Bonfim	1	903	-	-	-	26	20	8	2
Metropolitano de Salvador	50	4.868	10	6	48	553	634	7	52
Camaçari	12	398	-	-	1	51	116	2	24
Candeias	-	28	-	1	-	9	13	-	-
Dias D'Ávila	2	44	-	-	-	11	12	-	3
Itaparica	1	40	-	-	-	1	1	-	-
Lauro de Freitas	1	171	2	-	-	40	26	1	1
Madre de Deus	-	24	-	-	-	2	3	-	-
Salinas da Margarida	-	9	-	-	-	5	1	-	12
Salvador	32	3.942	8	5	44	382	429	3	11
Simões Filho	2	124	-	-	3	33	27	1	1
Vera Cruz	-	88	-	-	-	19	6	-	-

2.5.5 Casos de algumas doenças transmissíveis, de notificação obrigatória, independentes de confirmação, segundo o Território de Identidade e municípios de residência – Bahia – 2008

(continuação)

Território de Identidade e municípios	Leptospirose	Malária	Meningite	Paralisia flácida aguda	Tétano		Tuberculose ⁽¹⁾	
					Acidental	Neonatal ⁽²⁾	Pulmonar	Extra-pulmonar
Estado da Bahia	276	61	2.095	59	41	1	5.012	627
Município ignorado	-	-	-	-	-	-	2	1
Irecê	1	-	125	3	-	-	129	13
América Dourada	-	-	2	-	-	-	7	1
Barra do Mendes	-	-	6	-	-	-	2	-
Barro Alto	-	-	1	-	-	-	5	-
Cafarnaum	-	-	4	-	-	-	4	-
Canarana	-	-	3	-	-	-	9	3
Central	-	-	4	-	-	-	9	1
Gentio do Ouro	-	-	-	-	-	-	2	-
Ibipeba	-	-	5	-	-	-	7	-
Ibititá	-	-	9	1	-	-	5	2
Ipupiara	-	-	2	-	-	-	2	1
Irecê	-	-	34	-	-	-	23	3
Itaguaçu da Bahia	-	-	3	-	-	-	3	-
João Dourado	-	-	10	-	-	-	6	1
Jussara	-	-	5	1	-	-	6	-
Lapão	-	-	6	-	-	-	6	-
Mulungu do Morro	-	-	11	-	-	-	1	-
Presidente Dutra	-	-	3	1	-	-	4	1
São Gabriel	-	-	12	-	-	-	11	-
Uibaí	-	-	4	-	-	-	3	-
Xique-Xique	1	-	1	-	-	-	14	-
Velho Chico	2	1	18	2	1	-	75	5
Barra	2	-	2	-	-	-	13	1
Bom Jesus da Lapa	-	-	5	-	-	-	16	-
Brotas de Macaúbas	-	-	-	-	-	-	1	-
Carinhanha	-	-	2	-	1	-	16	-
Feira da Mata	-	-	-	-	-	-	-	-
Ibotirama	-	-	2	-	-	-	1	2
Igaporã	-	-	-	-	-	-	1	-
Malhada	-	-	1	-	-	-	2	1
Matina	-	-	-	-	-	-	4	-
Morpará	-	-	1	-	-	-	3	-
Muquém do São Francisco	-	-	1	-	-	-	-	-
Oliveira dos Brejinhos	-	-	2	2	-	-	3	-
Paratinga	-	-	1	-	-	-	7	1
Riacho de Santana	-	-	-	-	-	-	6	-
Serra do Ramalho	-	1	1	-	-	-	1	-
Sítio do Mato	-	-	-	-	-	-	1	-

2.5.5 Casos de algumas doenças transmissíveis, de notificação obrigatória, independentes de confirmação, segundo o Território de Identidade e municípios de residência – Bahia – 2008

(continuação)

Território de Identidade e municípios	Leptospirose	Malária	Meningite	Paralisia flácida aguda	Tétano		Tuberculose ⁽¹⁾	
					Acidental	Neonatal ⁽²⁾	Pulmonar	Extra-pulmonar
Chapada Diamantina	-	2	30	2	-	-	59	11
Abaíra	-	-	2	-	-	-	-	-
Andaraí	-	-	1	1	-	-	7	1
Barra da Estiva	-	-	3	-	-	-	4	1
Boninal	-	-	1	-	-	-	1	-
Bonito	-	-	2	-	-	-	6	-
Ibicoara	-	-	-	-	-	-	-	1
Ibitiara	-	-	-	-	-	-	-	-
Iraquara	-	-	-	-	-	-	1	1
Itaeté	-	-	3	-	-	-	3	2
Jussiape	-	-	-	-	-	-	3	-
Lençóis	-	-	8	-	-	-	8	-
Marcionílio Souza	-	-	-	-	-	-	2	-
Morro do Chapéu	-	-	3	-	-	-	7	1
Mucugê	-	-	-	-	-	-	1	-
Nova Redenção	-	-	-	-	-	-	-	1
Novo Horizonte	-	-	-	-	-	-	2	-
Palmeiras	-	1	1	-	-	-	2	-
Piatã	-	-	-	-	-	-	1	1
Rio de Contas	-	-	-	-	-	-	2	-
Seabra	-	-	1	1	-	-	2	-
Souto Soares	-	-	5	-	-	-	2	-
Utinga	-	1	-	-	-	-	5	2
Wagner	-	-	-	-	-	-	-	-
Sisal	1	-	35	3	2	-	159	10
Araci	-	-	4	-	-	-	9	-
Barrocas	-	-	-	-	-	-	8	-
Biritinga	-	-	1	-	-	-	1	1
Candeal	-	-	-	-	-	-	-	-
Cansanção	-	-	1	-	-	-	1	2
Conceição do Coité	-	-	1	-	-	-	9	-
Ichu	-	-	-	1	-	-	-	-
Itiúba	-	-	1	-	-	-	16	-
Lamarão	-	-	-	-	-	-	2	-
Monte Santo	-	-	9	-	-	-	32	-
Nordestina	-	-	-	-	-	-	7	1
Queimadas	-	-	1	1	-	-	6	1
Quijingue	-	-	1	-	-	-	5	-
Retirolândia	-	-	-	-	-	-	4	2
Santaluz	1	-	3	-	-	-	2	-
São Domingos	-	-	6	-	-	-	2	-
Serrinha	-	-	3	1	-	-	30	1

2.5.5 Casos de algumas doenças transmissíveis, de notificação obrigatória, independentes de confirmação, segundo o Território de Identidade e municípios de residência – Bahia – 2008

(continuação)

Território de Identidade e municípios	Leptospirose	Malária	Meningite	Paralisia flácida aguda	Tétano		Tuberculose ⁽¹⁾	
					Acidental	Neonatal ⁽²⁾	Pulmonar	Extra-pulmonar
Teofilândia	-	-	-	-	2	-	1	-
Tucano	-	-	4	-	-	-	16	2
Valente	-	-	-	-	-	-	8	-
Litoral Sul	59	5	85	1	4	-	386	36
Almadina	-	-	-	-	-	-	2	2
Arataca	-	-	3	-	-	-	2	-
Aurelino Leal	-	-	1	-	-	-	7	-
Buerarema	-	1	1	-	-	-	9	1
Camacan	-	-	-	-	-	-	23	3
Canavieiras	2	-	-	-	-	-	16	-
Coaraci	-	-	4	-	-	-	10	-
Floresta Azul	-	-	1	-	-	-	4	-
Governador Lomanto Junior(Barro Preto)	-	-	-	-	-	-	1	-
Ibicaraí	-	-	1	-	-	-	9	1
Ibirapitanga	1	-	5	-	1	-	3	1
Ilhéus	31	1	36	-	-	-	102	11
Itabuna	17	1	12	1	-	-	100	14
Itacaré	2	-	2	-	-	-	10	2
Itaju do Colônia	-	-	-	-	-	-	4	-
Itajuípe	2	1	2	-	-	-	13	-
Itapé	-	-	3	-	-	-	2	-
Itapitanga	-	-	-	-	-	-	6	-
Jussari	-	-	1	-	-	-	-	-
Maraú	-	-	-	-	-	-	5	1
Mascote	-	-	1	-	1	-	4	-
Pau Brasil	-	1	2	-	-	-	6	-
Santa Luzia	-	-	-	-	-	-	4	-
São José da Vitória	-	-	-	-	-	-	3	-
Ubaítaba	3	-	2	-	-	-	26	-
Una	-	-	5	-	-	-	4	-
Uruçuca	1	-	3	-	2	-	11	-
Baixo Sul	5	-	49	-	-	-	140	11
Aratuípe	-	-	-	-	-	-	3	-
Cairu	1	-	4	-	-	-	9	1
Camamu	-	-	4	-	-	-	9	2
Gandu	-	-	3	-	-	-	10	2
Igrapiúna	-	-	-	-	-	-	3	-
Ituberá	-	-	4	-	-	-	17	-
Jaguaripe	-	-	2	-	-	-	-	-
Nilo Peçanha	-	-	1	-	-	-	3	1

2.5.5 Casos de algumas doenças transmissíveis, de notificação obrigatória, independentes de confirmação, segundo o Território de Identidade e municípios de residência – Bahia – 2008

(continuação)

Território de Identidade e municípios	Leptospirose	Malária	Meningite	Paralisia flácida aguda	Tétano		Tuberculose ⁽¹⁾	
					Acidental	Neonatal ⁽²⁾	Pulmonar	Extra-pulmonar
Pirai do Norte	-	-	-	-	-	-	1	1
Presidente Tancredo Neves	2	-	5	-	-	-	8	-
Taperoá	1	-	1	-	-	-	2	-
Teolândia	-	-	2	-	-	-	4	-
Valença	1	-	23	-	-	-	57	4
Wenceslau Guimarães	-	-	-	-	-	-	14	-
Extremo Sul	24	6	106	4	3	1	341	21
Alcobaça	-	-	3	-	-	1	9	-
Belmonte	2	-	3	-	-	-	13	1
Caravelas	-	-	1	-	-	-	13	-
Eunápolis	-	-	5	-	-	-	40	4
Guaratinga	-	-	-	-	2	-	3	-
Ibirapoã	-	-	2	-	-	-	1	-
Itabela	-	-	-	-	-	-	12	-
Itagimirim	-	-	-	-	-	-	1	-
Itamaraju	5	-	9	-	-	-	42	-
Itanhém	-	-	5	1	-	-	5	1
Itapebi	-	-	-	-	-	-	1	-
Jucuruçu	1	-	1	-	-	-	1	-
Lajedão	-	-	-	-	1	-	-	-
Medeiros Neto	-	-	1	-	-	-	7	1
Mucuri	-	1	3	-	-	-	14	-
Nova Viçosa	1	-	5	-	-	-	14	-
Porto Seguro	12	2	57	-	-	-	80	7
Prado	-	-	-	-	-	-	10	-
Santa Cruz Cabrália	1	-	2	-	-	-	4	-
Teixeira de Freitas	2	3	9	3	-	-	70	7
Vereda	-	-	-	-	-	-	1	-
Itapetinga	2	1	23	-	-	-	63	1
Caatiba	-	-	1	-	-	-	2	-
Firmino Alves	-	-	-	-	-	-	2	-
Ibicuí	-	-	3	-	-	-	3	-
Iguaí	-	-	2	-	-	-	3	-
Itambé	-	-	2	-	-	-	8	-
Itapetinga	-	1	10	-	-	-	25	-
Itarantim	1	-	3	-	-	-	4	-
Itororó	-	-	1	-	-	-	1	-
Macarani	-	-	1	-	-	-	4	1
Maiquinique	-	-	-	-	-	-	1	-
Nova Canaã	1	-	-	-	-	-	4	-
Potiraguá	-	-	-	-	-	-	5	-
Santa Cruz da Vitória	-	-	-	-	-	-	1	-

2.5.5 Casos de algumas doenças transmissíveis, de notificação obrigatória, independentes de confirmação, segundo o Território de Identidade e municípios de residência – Bahia – 2008

(continuação)

Território de Identidade e municípios	Leptospirose	Malária	Meningite	Paralisia flácida aguda	Tétano		Tuberculose ⁽¹⁾	
					Acidental	Neonatal ⁽²⁾	Pulmonar	Extra-pulmonar
Vale do Jiquiriçá	1	1	29	1	2	-	58	4
Amargosa	-	-	-	-	-	-	6	-
Brejões	-	-	-	-	-	-	2	-
Cravolândia	-	-	-	-	-	-	2	-
Elísio Medrado	-	-	1	-	-	-	2	-
Irajuba	-	-	-	-	-	-	-	-
Iramaia	-	-	-	-	-	-	1	-
Itaquara	-	-	6	1	-	-	10	-
Itiruçu	1	-	-	-	-	-	-	-
Jaguaquara	-	-	-	-	-	-	7	-
Jiquiriçá	-	-	-	-	-	-	-	1
Lafayette Coutinho	-	-	1	-	2	-	2	-
Lagedo do Tabocal	-	-	1	-	-	-	1	-
Laje	-	-	7	-	-	-	-	-
Maracás	-	-	5	-	-	-	7	1
Milagres	-	-	1	-	-	-	5	-
Mutuípe	-	1	1	-	-	-	2	1
Nova Itarana	-	-	2	-	-	-	3	-
Planaltino	-	-	1	-	-	-	-	-
Santa Inês	-	-	1	-	-	-	4	-
São Miguel das Matas	-	-	-	-	-	-	3	-
Ubaíra	-	-	2	-	-	-	1	1
Sertão do São Francisco	-	-	27	-	-	-	81	6
Campo Alegre de Lourdes	-	-	4	-	-	-	7	-
Canudos	-	-	1	-	-	-	2	-
Casa Nova	-	-	1	-	-	-	3	-
Curaçá	-	-	1	-	-	-	5	1
Juazeiro	-	-	10	-	-	-	36	4
Pilão Arcado	-	-	4	-	-	-	3	-
Remanso	-	-	2	-	-	-	7	-
Sento Sé	-	-	2	-	-	-	12	-
Sobradinho	-	-	-	-	-	-	3	-
Uauá	-	-	2	-	-	-	3	1
Oeste Baiano	1	-	55	1	2	-	65	6
Angical	-	-	4	-	-	-	7	1
Baianópolis	1	-	1	-	-	-	2	1
Barreiras	-	-	21	1	1	-	28	2
Buritirama	-	-	-	-	-	-	2	-
Catolândia	-	-	-	-	-	-	-	-
Cotegipe	-	-	3	-	-	-	5	-
Cristópolis	-	-	5	-	-	-	1	-
Formosa do Rio Preto	-	-	8	-	-	-	-	-

2.5.5 Casos de algumas doenças transmissíveis, de notificação obrigatória, independentes de confirmação, segundo o Território de Identidade e municípios de residência – Bahia – 2008

(continuação)

Território de Identidade e municípios	Leptospirose	Malária	Meningite	Paralisia flácida aguda	Tétano		Tuberculose ⁽¹⁾	
					Acidental	Neonatal ⁽²⁾	Pulmonar	Extra-pulmonar
Luís Eduardo Magalhães	-	-	6	-	-	-	8	2
Mansidão	-	-	1	-	-	-	2	-
Riachão das Neves	-	-	2	-	-	-	-	-
Santa Rita de Cássia	-	-	1	-	1	-	-	-
São Desidério	-	-	3	-	-	-	7	-
Wanderley	-	-	-	-	-	-	3	-
Bacia do Paramirim	1	-	5	-	-	-	22	4
Boquira	-	-	-	-	-	-	1	-
Botuporã	-	-	-	-	-	-	5	-
Caturama	-	-	-	-	-	-	-	3
Érico Cardoso	-	-	-	-	-	-	1	-
Ibipitanga	-	-	1	-	-	-	2	1
Macaúbas	-	-	1	-	-	-	4	-
Paramirim	1	-	1	-	-	-	4	-
Rio do Pires	-	-	2	-	-	-	4	-
Tanque Novo	-	-	-	-	-	-	1	-
Sertão Produtivo	2	-	16	1	-	-	41	8
Brumado	1	-	6	-	-	-	7	2
Caculé	-	-	-	-	-	-	2	-
Caetité	-	-	3	-	-	-	-	-
Candiba	-	-	3	-	-	-	-	-
Contendas do Sincorá	-	-	1	-	-	-	3	-
Dom Basílio	-	-	-	-	-	-	1	1
Guanambi	-	-	2	1	-	-	5	3
Ibiassucê	-	-	-	-	-	-	-	-
Ituaçu	-	-	-	-	-	-	2	1
Iuiú	-	-	-	-	-	-	3	-
Lagoa Real	-	-	1	-	-	-	2	-
Livramento de Nossa Senhora	-	-	-	-	-	-	4	-
Malhada de Pedras	-	-	-	-	-	-	1	-
Palmas de Monte Alto	-	-	-	-	-	-	3	-
Pindaí	-	-	-	-	-	-	1	-
Rio do Antônio	-	-	-	-	-	-	1	-
Sebastião Laranjeiras	-	-	-	-	-	-	2	1
Tanhaçu	-	-	-	-	-	-	1	-
Urandi	1	-	-	-	-	-	3	-
Piemonte do Paraguaçu	-	4	17	5	-	-	63	4
Boa Vista do Tupim	-	-	-	-	-	-	3	-
laçu	-	4	-	-	-	-	9	-
Ibiquera	-	-	-	-	-	-	-	-
Itaberaba	-	-	5	2	-	-	14	1

2.5.5 Casos de algumas doenças transmissíveis, de notificação obrigatória, independentes de confirmação, segundo o Território de Identidade e municípios de residência – Bahia – 2008

(continuação)

Território de Identidade e municípios	Leptospirose	Malária	Meningite	Paralisia flácida aguda	Tétano		Tuberculose ⁽¹⁾	
					Acidental	Neonatal ⁽²⁾	Pulmonar	Extra-pulmonar
Itatim	-	-	-	1	-	-	1	-
Lajedinho	-	-	-	-	-	-	1	-
Macajuba	-	-	1	-	-	-	7	-
Miguel Calmon	-	-	2	-	-	-	5	1
Mundo Novo	-	-	-	-	-	-	3	1
Piritiba	-	-	-	-	-	-	1	1
Rafael Jambeiro	-	-	1	-	-	-	4	-
Ruy Barbosa	-	-	3	2	-	-	12	-
Santa Terezinha	-	-	3	-	-	-	2	-
Tapiramutá	-	-	2	-	-	-	1	-
Bacia do Jacuípe	1	-	19	-	-	-	52	3
Baixa Grande	-	-	2	-	-	-	5	2
Capela do Alto Alegre	-	-	-	-	-	-	5	-
Gavião	-	-	1	-	-	-	1	-
Ipirá	-	-	5	-	-	-	18	-
Mairi	-	-	3	-	-	-	1	1
Nova Fátima	-	-	1	-	-	-	-	-
Pé de Serra	-	-	1	-	-	-	1	-
Pintadas	-	-	-	-	-	-	2	-
Quixabeira	-	-	-	-	-	-	-	-
Riachão do Jacuípe	-	-	1	-	-	-	8	-
São José do Jacuípe	-	-	4	-	-	-	-	-
Serra Preta	1	-	-	-	-	-	4	-
Várzea da Roça	-	-	-	-	-	-	3	-
Várzea do Poço	-	-	1	-	-	-	4	-
Piemonte da Diamantina	-	-	15	2	-	-	57	2
Caém	-	-	4	-	-	-	2	-
Capim Grosso	-	-	2	-	-	-	13	-
Jacobina	-	-	7	1	-	-	20	1
Mirangaba	-	-	1	-	-	-	2	-
Ourolândia	-	-	-	-	-	-	6	-
Saúde	-	-	-	-	-	-	6	-
Serrolândia	-	-	-	-	-	-	2	1
Umburanas	-	-	-	-	-	-	5	-
Várzea Nova	-	-	1	1	-	-	1	-
Semiárido Nordeste II	1	-	14	1	1	-	97	3
Ajustina	-	-	-	-	-	-	5	-
Antas	-	-	2	-	-	-	3	-
Banzaê	-	-	2	-	-	-	5	-
Cícero Dantas	-	-	2	-	-	-	21	-
Cipó	-	-	-	-	-	-	9	-

2.5.5 Casos de algumas doenças transmissíveis, de notificação obrigatória, independentes de confirmação, segundo o Território de Identidade e municípios de residência – Bahia – 2008

(continuação)

Território de Identidade e municípios	Leptospirose	Malária	Meningite	Paralisia flácida aguda	Tétano		Tuberculose ⁽¹⁾	
					Acidental	Neonatal ⁽²⁾	Pulmonar	Extra-pulmonar
Coronel João Sá	-	-	-	-	-	-	1	-
Euclides da Cunha	-	-	5	1	-	-	11	1
Fátima	-	-	-	-	-	-	5	1
Heliópolis	-	-	2	-	-	-	-	-
Jeremoabo	-	-	-	-	-	-	7	1
Nova Soure	-	-	-	-	1	-	5	-
Novo Triunfo	-	-	1	-	-	-	2	-
Paripiranga	-	-	-	-	-	-	4	-
Pedro Alexandre	-	-	-	-	-	-	1	-
Ribeira do Amparo	-	-	-	-	-	-	2	-
Ribeira do Pombal	1	-	-	-	-	-	9	-
Santa Brígida	-	-	-	-	-	-	2	-
Sítio do Quinto	-	-	-	-	-	-	5	-
Agreste de Alagoinhas/Litoral Norte	2	8	86	-	4	-	158	33
Acajutiba	-	-	1	-	-	-	1	1
Alagoinhas	1	1	14	-	-	-	43	12
Aporá	1	-	3	-	1	-	4	-
Araçás	-	-	2	-	-	-	-	1
Aramari	-	-	-	-	-	-	3	-
Cardeal da Silva	-	-	2	-	-	-	3	-
Catu	-	-	9	-	-	-	16	4
Conde	-	-	8	-	-	-	5	1
Crisópolis	-	-	2	-	-	-	5	-
Entre Rios	-	1	12	-	-	-	13	2
Esplanada	-	-	6	-	-	-	7	2
Inhambupe	-	-	5	-	2	-	12	-
Itanagra	-	-	-	-	-	-	1	-
Itapicuru	-	-	-	-	-	-	3	-
Jandaíra	-	-	-	-	-	-	1	-
Mata de São João	-	2	11	-	-	-	15	-
Olindina	-	-	1	-	-	-	7	3
Ouriçangas	-	-	-	-	-	-	3	-
Pedrao	-	-	-	-	-	-	1	-
Pojuca	-	3	5	-	-	-	9	6
Rio Real	-	1	1	-	-	-	4	-
Sátiro Dias	-	-	4	-	1	-	2	1
Portal do Sertão	13	1	56	4	6	-	255	41
Água Fria	-	-	-	-	2	-	4	-
Amélia Rodrigues	-	-	1	-	1	-	5	1
Anguera	1	-	1	-	-	-	1	-
Antônio Cardoso	-	-	1	-	-	-	3	-

2.5.5 Casos de algumas doenças transmissíveis, de notificação obrigatória, independentes de confirmação, segundo o Território de Identidade e municípios de residência – Bahia – 2008

(continuação)

Território de Identidade e municípios	Leptospirose	Malária	Meningite	Paralisia flácida aguda	Tétano		Tuberculose ⁽¹⁾	
					Acidental	Neonatal ⁽²⁾	Pulmonar	Extra-pulmonar
Conceição da Feira	2	-	1	-	-	-	2	-
Conceição do Jacuípe	-	-	5	-	-	-	8	3
Coração de Maria	-	-	5	-	-	-	3	1
Feira de Santana	10	1	29	2	2	-	189	31
Ipecaetá	-	-	-	-	-	-	7	-
Irá	-	-	1	-	-	-	7	1
Santa Bárbara	-	-	3	-	1	-	3	3
Santanópolis	-	-	-	-	-	-	1	-
Santo Estêvão	-	-	4	-	-	-	14	-
São Gonçalo dos Campos	-	-	1	-	-	-	3	1
Tanquinho	-	-	-	-	-	-	-	-
Teodoro Sampaio	-	-	4	-	-	-	3	-
Terra Nova	-	-	-	2	-	-	2	-
Vitória da Conquista	3	-	81	1	-	-	96	16
Anagé	-	-	1	-	-	-	5	1
Aracatu	-	-	-	-	-	-	1	-
Barra do Choça	-	-	-	1	-	-	5	-
Belo Campo	-	-	4	-	-	-	3	-
Bom Jesus da Serra	-	-	3	-	-	-	2	-
Caetanos	-	-	1	-	-	-	7	-
Cândido Sales	-	-	2	-	-	-	5	-
Caraibas	-	-	-	-	-	-	2	-
Condeúba	-	-	-	-	-	-	4	-
Cordeiros	-	-	1	-	-	-	1	-
Encruzilhada	-	-	2	-	-	-	2	-
Guajeru	-	-	-	-	-	-	2	-
Jacaraci	2	-	-	-	-	-	1	-
Licínio de Almeida	-	-	-	-	-	-	-	-
Maetinga	-	-	-	-	-	-	-	-
Mirante	-	-	-	-	-	-	2	-
Mortugaba	-	-	-	-	-	-	-	1
Piripá	-	-	-	-	-	-	-	-
Planalto	-	-	2	-	-	-	1	1
Poções	-	-	1	-	-	-	8	-
Presidente Jânio Quadros	-	-	-	-	-	-	-	-
Ribeirão do Largo	-	-	-	-	-	-	-	-
Tremedal	-	-	2	-	-	-	2	-
Vitória da Conquista	1	-	62	-	-	-	43	13
Recôncavo	12	-	85	1	2	-	196	25
Cabaceiras do Paraguaçu	-	-	2	-	-	-	4	1
Cachoeira	1	-	5	-	1	-	12	2
Castro Alves	-	-	16	-	-	-	9	3

2.5.5 Casos de algumas doenças transmissíveis, de notificação obrigatória, independentes de confirmação, segundo o Território de Identidade e municípios de residência – Bahia – 2008

(continuação)

Território de Identidade e municípios	Leptospirose	Malária	Meningite	Paralisia flácida aguda	Tétano		Tuberculose ⁽¹⁾	
					Acidental	Neonatal ⁽²⁾	Pulmonar	Extra-pulmonar
Conceição do Almeida	-	-	-	-	-	-	3	-
Cruz das Almas	-	-	7	-	-	-	11	1
Dom Macedo Costa	-	-	-	-	-	-	1	-
Governador Mangabeira	-	-	3	1	-	-	6	2
Maragogipe	-	-	1	-	-	-	16	2
Muniz Ferreira	-	-	-	-	-	-	4	-
Muritiba	-	-	1	-	-	-	5	1
Nazaré	4	-	7	-	-	-	24	2
Santo Amaro	3	-	10	-	-	-	22	4
Santo Antônio de Jesus	1	-	11	-	-	-	29	3
São Felipe	-	-	1	-	-	-	9	-
São Félix	1	-	2	-	-	-	2	-
São Francisco do Conde	1	-	4	-	1	-	13	1
São Sebastião do Passé	1	-	10	-	-	-	16	1
Sapeaçu	-	-	5	-	-	-	7	1
Saubara	-	-	-	-	-	-	2	1
Varzedo	-	-	-	-	-	-	1	-
Médio Rio de Contas	6	-	12	1	-	-	122	13
Aiquara	-	-	-	-	-	-	4	-
Apuarema	-	-	-	-	-	-	1	-
Barra do Rocha	-	-	-	-	-	-	2	-
Boa Nova	-	-	2	-	-	-	1	-
Dário Meira	-	-	-	-	-	-	-	-
Gongogi	-	-	1	-	-	-	4	2
Ibirataia	-	-	-	-	-	-	8	-
Ipiaú	1	-	3	-	-	-	21	2
Itagi	-	-	-	-	-	-	1	-
Itagibá	-	-	-	-	-	-	4	-
Itamari	-	-	1	-	-	-	2	-
Jequié	2	-	1	1	-	-	55	6
Jitaúna	1	-	-	-	-	-	3	-
Manoel Vitorino	-	-	1	-	-	-	4	1
Nova Ibiá	-	-	-	-	-	-	1	-
Ubatã	2	-	3	-	-	-	11	2
Bacia do Rio Corrente	-	-	6	-	-	-	25	2
Brejoândia	-	-	1	-	-	-	5	-
Canápolis	-	-	-	-	-	-	1	-
Cocos	-	-	-	-	-	-	1	1
Coribe	-	-	1	-	-	-	-	-
Correntina	-	-	1	-	-	-	3	-
Jaborandi	-	-	-	-	-	-	-	1
Santa Maria da Vitória	-	-	2	-	-	-	6	-

2.5.5 Casos de algumas doenças transmissíveis, de notificação obrigatória, independentes de confirmação, segundo o Território de Identidade e municípios de residência – Bahia – 2008

(conclusão)

Território de Identidade e municípios	Leptospirose	Malária	Meningite	Paralisia flácida aguda	Tétano		Tuberculose ⁽¹⁾	
					Acidental	Neonatal ⁽²⁾	Pulmonar	Extra-pulmonar
Santana	-	-	-	-	-	-	3	-
São Félix do Coribe	-	-	-	-	-	-	2	-
Serra Dourada	-	-	-	-	-	-	3	-
Tabocas do Brejo Velho	-	-	1	-	-	-	1	-
Itaparica	1	-	10	-	-	-	39	6
Abaré	-	-	-	-	-	-	5	-
Chorrochó	-	-	-	-	-	-	1	-
Glória	-	-	3	-	-	-	4	-
Macururé	-	-	-	-	-	-	1	-
Paulo Afonso	1	-	7	-	-	-	27	6
Rodelas	-	-	-	-	-	-	1	-
Piemonte Norte do Itapicuru	-	-	10	-	3	-	76	6
Andorinha	-	-	1	-	-	-	1	-
Antônio Gonçalves	-	-	1	-	-	-	2	-
Caldeirão Grande	-	-	-	-	-	-	4	-
Campo Formoso	-	-	5	-	3	-	16	1
Filadélfia	-	-	1	-	-	-	3	1
Jaguarari	-	-	-	-	-	-	1	-
Pindobaçu	-	-	-	-	-	-	19	-
Ponto Novo	-	-	-	-	-	-	-	-
Senhor do Bonfim	-	-	2	-	-	-	30	4
Metropolitano de Salvador	138	32	1.081	26	11	-	2.155	336
Camaçari	3	4	61	2	-	-	96	11
Candeias	1	-	28	-	2	-	29	8
Dias D'Ávila	-	-	15	1	-	-	23	2
Itaparica	-	-	1	-	-	-	7	-
Lauro de Freitas	2	1	67	-	2	-	107	12
Madre de Deus	-	-	8	-	-	-	6	1
Salinas da Margarida	-	-	1	-	-	-	5	-
Salvador	130	22	863	23	7	-	1.816	291
Simões Filho	2	5	31	-	-	-	58	8
Vera Cruz	-	-	6	-	-	-	8	3

Fonte: Sesab/DIS.

Nota: Dados processados em 20/11/2009.

(1) Casos Confirmados.

(2) Por 100.000 menores de um ano.

(3) Detecção por 10.000 habitantes.

2.5.6 Casos de algumas doenças sexualmente transmissíveis, de notificação obrigatória, independentes de confirmação, segundo o Território de Identidade e municípios de residência – Bahia – 2008

(continua)

Território de Identidade e municípios	Aids ⁽¹⁾	Condiloma acuminado	Herpes genital	Sífilis	
				Congênita	Em adulto
Estado da Bahia⁽²⁾	732	3.033	546	228	1.018
Irecê	8	19	14	1	19
América Dourada	1	3	-	-	-
Barra do Mendes	-	1	1	-	-
Barro Alto	-	1	-	-	-
Cafarnaum	-	-	2	-	1
Canarana	-	5	5	-	1
Central	-	3	2	-	13
Gentio do Ouro	-	-	-	-	-
Ibipeba	-	-	-	-	-
Ibititá	-	-	-	-	-
Ipupiara	-	-	-	-	-
Irecê	-	4	-	1	2
Itaguaçu da Bahia	-	-	-	-	-
João Dourado	4	-	-	-	-
Jussara	-	-	-	-	-
Lapão	1	-	-	-	-
Mulungu do Morro	-	-	4	-	1
Presidente Dutra	1	-	-	-	1
São Gabriel	-	-	-	-	-
Uibaí	-	2	-	-	-
Xique-Xique	1	-	-	-	-
Velho Chico	13	5	1	-	2
Barra	2	2	-	-	-
Bom Jesus da Lapa	7	-	-	-	-
Brotas de Macaúbas	-	-	-	-	-
Carinhanha	-	-	-	-	-
Feira da Mata	-	-	-	-	-
Ibotirama	2	1	-	-	-
Igaporã	-	-	-	-	-
Malhada	1	-	-	-	-
Matina	1	-	-	-	-
Morpará	-	1	-	-	-
Muquém do São Francisco	-	-	-	-	-
Oliveira dos Brejinhos	-	-	1	-	-
Paratinga	-	1	-	-	-
Riacho de Santana	-	-	-	-	2
Serra do Ramalho	-	-	-	-	-
Sítio do Mato	-	-	-	-	-
Chapada Diamantina	4	10	8	-	-
Abaíra	-	-	-	-	-

2.5.6 Casos de algumas doenças sexualmente transmissíveis, de notificação obrigatória, independentes de confirmação, segundo o Território de Identidade e municípios de residência – Bahia – 2008

(continuação)

Território de Identidade e municípios	Aids ⁽¹⁾	Condiloma acuminado	Herpes genital	Sífilis	
				Congênita	Em adulto
Andaraí	-	-	-	-	-
Barra da Estiva	-	2	6	-	-
Boninal	-	-	-	-	-
Bonito	-	-	-	-	-
Ibicoara	-	1	-	-	-
Ibitiara	-	1	-	-	-
Iraquara	-	1	2	-	-
Itaeté	-	-	-	-	-
Jussiape	-	-	-	-	-
Lençóis	2	-	-	-	-
Marcionílio Souza	-	-	-	-	-
Morro do Chapéu	-	-	-	-	-
Mucugê	1	1	-	-	-
Nova Redenção	-	1	-	-	-
Novo Horizonte	-	-	-	-	-
Palmeiras	-	-	-	-	-
Piatã	-	-	-	-	-
Rio de Contas	-	1	-	-	-
Seabra	-	1	-	-	-
Souto Soares	1	-	-	-	-
Utinga	-	1	-	-	-
Wagner	-	-	-	-	-
Sisal	15	10	4	1	5
Araci	2	3	3	1	1
Barrocas	1	-	-	-	-
Biritinga	-	-	-	-	-
Candeal	-	-	-	-	-
Cansanção	-	-	-	-	-
Conceição do Coité	3	1	-	-	-
Ichu	-	-	-	-	-
Itiúba	-	-	-	-	-
Lamarão	-	-	-	-	-
Monte Santo	1	1	1	-	-
Nordestina	2	-	-	-	-
Queimadas	-	-	-	-	-
Quijingue	-	2	-	-	-
Retirolândia	-	1	-	-	-
Santaluz	3	-	-	-	-
São Domingos	-	-	-	-	-
Serrinha	2	-	-	-	2
Teofilândia	-	1	-	-	-
Tucano	-	1	-	-	1
Valente	1	-	-	-	1

2.5.6 Casos de algumas doenças sexualmente transmissíveis, de notificação obrigatória, independentes de confirmação, segundo o Território de Identidade e municípios de residência – Bahia – 2008

(continuação)

Território de Identidade e municípios	Aids ⁽¹⁾	Condiloma acuminado	Herpes genital	Sífilis	
				Congênita	Em adulto
Litoral Sul	24	85	20	7	54
Almadina	-	-	-	-	-
Arataca	-	-	-	-	-
Aurelino Leal	-	-	-	-	-
Buerarema	-	-	-	-	-
Camacan	1	1	2	-	1
Canavieiras	3	6	1	-	9
Coaraci	1	4	-	-	-
Floresta Azul	-	1	-	-	-
Governador Lomanto Junior (Barro Preto)	-	-	-	-	-
Ibicarai	-	2	-	-	-
Ibirapitanga	-	-	-	-	-
Ilhéus	11	30	5	2	35
Itabuna	5	1	-	2	-
Itacaré	-	-	-	-	1
Itaju do Colônia	-	-	-	-	-
Itajuípe	-	7	6	1	1
Itapé	-	5	3	-	-
Itapitanga	-	-	-	-	-
Jussari	-	-	1	-	3
Maraú	1	-	-	-	-
Mascote	-	-	-	-	-
Pau Brasil	-	8	1	-	2
Santa Luzia	-	2	-	-	-
São José da Vitória	-	13	1	-	-
Ubaitaba	-	-	-	1	-
Una	2	1	-	1	-
Uruçuca	-	4	-	-	2
Baixo Sul	14	5	-	-	-
Aratuípe	1	-	-	-	-
Cairu	3	1	-	-	-
Camamu	-	-	-	-	-
Gandu	-	-	-	-	-
Igrapiúna	-	1	-	-	-
Ituberá	-	3	-	-	-
Jaguaripe	-	-	-	-	-
Nilo Peçanha	-	-	-	-	-
Pirai do Norte	-	-	-	-	-
Presidente Tancredo Neves	1	-	-	-	-
Taperoá	-	-	-	-	-
Teolândia	-	-	-	-	-
Valença	7	-	-	-	-
Wenceslau Guimarães	2	-	-	-	-

2.5.6 Casos de algumas doenças sexualmente transmissíveis, de notificação obrigatória, independentes de confirmação, segundo o Território de Identidade e municípios de residência – Bahia – 2008

(continuação)

Território de Identidade e municípios	Aids ⁽¹⁾	Condiloma acuminado	Herpes genital	Sífilis	
				Congênita	Em adulto
Extremo Sul	78	53	14	33	23
Alcobaça	2	7	7	2	1
Belmonte	1	1	-	1	1
Caravelas	-	-	1	-	1
Eunápolis	15	8	1	-	7
Guaratinga	-	-	-	-	-
Ibirapoã	2	-	-	-	-
Itabela	10	3	-	-	3
Itagimirim	-	-	-	-	-
Itamaraju	6	8	2	4	5
Itanhém	-	-	-	-	-
Itapebi	1	2	-	-	-
Jucuruçu	-	-	-	-	-
Lajedão	-	-	-	-	-
Medeiros Neto	-	5	1	-	-
Mucuri	3	-	-	-	-
Nova Viçosa	5	-	-	2	-
Porto Seguro	19	1	-	22	3
Prado	1	-	-	1	-
Santa Cruz Cabralia	-	7	1	1	1
Teixeira de Freitas	13	11	1	-	1
Vereda	-	-	-	-	-
Itapetinga	10	6	1	2	3
Caatiba	-	-	-	-	-
Firmino Alves	-	-	-	-	-
Ibicuí	-	-	-	-	-
Iguaí	-	-	-	-	-
Itambé	2	6	1	2	2
Itapetinga	4	-	-	-	1
Itarantim	1	-	-	-	-
Itororó	1	-	-	-	-
Macarani	1	-	-	-	-
Maiquinique	-	-	-	-	-
Nova Canaã	1	-	-	-	-
Potiraguá	-	-	-	-	-
Santa Cruz da Vitória	-	-	-	-	-
Vale do Jiquiriçá	8	23	4	1	3
Amargosa	1	7	-	-	-
Brejões	1	-	-	-	-
Cravolândia	-	1	-	-	-
Elísio Medrado	-	-	-	-	-
Irajuba	-	1	-	-	-

2.5.6 Casos de algumas doenças sexualmente transmissíveis, de notificação obrigatória, independentes de confirmação, segundo o Território de Identidade e municípios de residência – Bahia – 2008

(continuação)

Território de Identidade e municípios	Aids ⁽¹⁾	Condiloma acuminado	Herpes genital	Sífilis	
				Congênita	Em adulto
Iramaia	2	2	-	-	-
Itaquara	-	-	2	-	-
Itiruçu	-	-	-	-	1
Jaguaquara	2	3	-	-	1
Jiquiriçá	-	-	-	-	-
Lafayette Coutinho	-	1	-	-	-
Lagedo do Tabocal	-	-	-	-	1
Laje	-	-	-	-	-
Maracás	1	3	1	-	-
Milagres	-	-	-	-	-
Mutuípe	-	-	-	-	-
Nova Itarana	-	-	-	-	-
Planaltino	-	-	-	-	-
Santa Inês	1	5	1	-	-
São Miguel das Matas	-	-	-	1	-
Ubaíra	-	-	-	-	-
Sertão do São Francisco	17	17	3	13	4
Campo Alegre de Lourdes	-	1	-	-	-
Canudos	-	1	-	-	-
Casa Nova	1	-	-	1	-
Curaçá	-	-	-	2	-
Juazeiro	13	-	1	4	1
Pilão Arcado	-	-	-	-	-
Remanso	2	13	2	3	3
Sento Sé	1	-	-	-	-
Sobradinho	-	-	-	3	-
Uauá	-	2	-	-	-
Oeste Baiano	12	18	24	6	31
Angical	-	-	-	-	-
Baianópolis	-	-	-	-	-
Barreiras	7	13	17	2	29
Buritirama	2	-	-	-	-
Catolândia	-	-	-	-	-
Cotegipe	-	-	-	-	-
Cristópolis	-	-	-	-	-
Formosa do Rio Preto	-	2	4	1	1
Luís Eduardo Magalhães	2	1	2	2	1
Mansidão	-	-	-	-	-
Riachão das Neves	-	-	-	-	-
Santa Rita de Cássia	1	2	-	1	-
São Desidério	-	-	1	-	-
Wanderley	-	-	-	-	-

2.5.6 Casos de algumas doenças sexualmente transmissíveis, de notificação obrigatória, independentes de confirmação, segundo o Território de Identidade e municípios de residência – Bahia – 2008

(continuação)

Território de Identidade e municípios	Aids ⁽¹⁾	Condiloma acuminado	Herpes genital	Sífilis	
				Congênita	Em adulto
Bacia do Paramirim	-	-	-	-	-
Boquira	-	-	-	-	-
Botuporã	-	-	-	-	-
Caturama	-	-	-	-	-
Érico Cardoso	-	-	-	-	-
Ibipitanga	-	-	-	-	-
Macaúbas	-	-	-	-	-
Paramirim	-	-	-	-	-
Rio do Pires	-	-	-	-	-
Tanque Novo	-	-	-	-	-
Sertão Produtivo	17	19	4	-	1
Brumado	4	1	2	-	-
Caculé	-	-	-	-	-
Caetité	-	1	1	-	-
Candiba	-	-	-	-	-
Contendas do Sincorá	-	-	-	-	-
Dom Basílio	-	-	-	-	-
Guanambi	9	-	-	-	-
Ibiassucê	-	-	-	-	-
Ituaçu	-	-	-	-	-
Iuiú	-	-	-	-	-
Lagoa Real	-	-	-	-	-
Livramento de Nossa Senhora	-	17	1	-	-
Malhada de Pedras	-	-	-	-	-
Palmas de Monte Alto	-	-	-	-	-
Pindaí	-	-	-	-	-
Rio do Antônio	3	-	-	-	-
Sebastião Laranjeiras	1	-	-	-	-
Tanhaçu	-	-	-	-	1
Urandi	-	-	-	-	-
Piemonte do Paraguaçu	6	5	1	1	1
Boa Vista do Tupim	-	-	-	-	-
Iaçu	2	-	-	-	-
Ibiquera	-	-	-	-	-
Itaberaba	1	1	-	-	-
Itatim	2	-	-	-	-
Lajedinho	-	-	1	-	-
Macajuba	-	-	-	-	-
Miguel Calmon	-	-	-	-	-
Mundo Novo	-	2	-	1	-
Piritiba	-	-	-	-	-
Rafael Jambeiro	-	-	-	-	-

2.5.6 Casos de algumas doenças sexualmente transmissíveis, de notificação obrigatória, independentes de confirmação, segundo o Território de Identidade e municípios de residência – Bahia – 2008

(continuação)

Território de Identidade e municípios	Aids ⁽¹⁾	Condiloma acuminado	Herpes genital	Sífilis	
				Congênita	Em adulto
Ruy Barbosa	-	-	-	-	1
Santa Terezinha	-	-	-	-	-
Tapiramutá	1	2	-	-	-
Bacia do Jacuípe	5	12	3	2	4
Baixa Grande	-	-	-	-	-
Capela do Alto Alegre	-	-	2	-	-
Gavião	-	-	-	-	-
Ipirá	3	1	-	1	1
Mairi	1	-	-	1	1
Nova Fátima	-	3	1	-	-
Pé de Serra	-	2	-	-	-
Pintadas	-	-	-	-	-
Quixabeira	-	1	-	-	1
Riachão do Jacuípe	-	3	-	-	-
São José do Jacuípe	-	-	-	-	-
Serra Preta	1	2	-	-	1
Várzea da Roça	-	-	-	-	-
Várzea do Poço	-	-	-	-	-
Piemonte da Diamantina	4	1	-	-	-
Caém	1	-	-	-	-
Capim Grosso	2	-	-	-	-
Jacobina	1	1	-	-	-
Mirangaba	-	-	-	-	-
Ourolândia	-	-	-	-	-
Saúde	-	-	-	-	-
Serrolândia	-	-	-	-	-
Umburanas	-	-	-	-	-
Várzea Nova	-	-	-	-	-
Semiárido Nordeste II	-	6	-	-	2
Ajustina	-	-	-	-	-
Antas	-	1	-	-	-
Banzaê	-	-	-	-	-
Cícero Dantas	-	-	-	-	-
Cipó	-	-	-	-	-
Coronel João Sá	-	-	-	-	-
Euclides da Cunha	-	3	-	-	-
Fátima	-	-	-	-	-
Heliópolis	-	-	-	-	-
Jeremoabo	-	-	-	-	-
Nova Soure	-	-	-	-	1
Novo Triunfo	-	-	-	-	-

2.5.6 Casos de algumas doenças sexualmente transmissíveis, de notificação obrigatória, independentes de confirmação, segundo o Território de Identidade e municípios de residência – Bahia – 2008

(continuação)

Território de Identidade e municípios	Aids ⁽¹⁾	Condiloma acuminado	Herpes genital	Sífilis	
				Congênita	Em adulto
Paripiranga	-	-	-	-	-
Pedro Alexandre	-	-	-	-	-
Ribeira do Amparo	-	-	-	-	-
Ribeira do Pombal	-	2	-	-	1
Santa Brígida	-	-	-	-	-
Sítio do Quinto	-	-	-	-	-
Agreste de Alagoinhas/Litoral Norte	14	30	10	9	28
Acajutiba	-	2	-	-	1
Alagoinhas	4	8	5	5	19
Aporá	-	-	-	-	-
Araçás	-	1	-	-	-
Aramari	-	-	-	-	1
Cardeal da Silva	-	-	-	-	-
Catu	1	3	3	1	1
Conde	1	-	-	-	-
Crisópolis	-	1	-	-	2
Entre Rios	1	1	-	1	-
Esplanada	-	1	-	-	-
Inhambupe	-	-	-	-	-
Itanagra	-	-	-	1	-
Itapicuru	-	-	-	-	-
Jandaíra	-	-	-	-	-
Mata de São João	4	3	1	-	-
Olindina	1	1	-	-	-
Ouriçangas	1	3	-	-	-
Pedrao	1	-	-	-	1
Pojuca	-	5	1	-	3
Rio Real	-	1	-	1	-
Sátiro Dias	-	-	-	-	-
Portal do Sertão	65	179	47	19	67
Água Fria	-	-	-	-	-
Amélia Rodrigues	-	-	-	-	2
Anguera	-	1	-	-	-
Antônio Cardoso	-	1	-	-	-
Conceição da Feira	-	-	-	-	-
Conceição do Jacuípe	1	-	-	-	-
Coração de Maria	1	1	-	1	-
Feira de Santana	60	170	44	16	60
Ipecaetá	1	1	-	-	-
Irará	-	-	-	1	2
Santa Bárbara	-	2	2	1	1
Santanópolis	-	-	1	-	1

2.5.6 Casos de algumas doenças sexualmente transmissíveis, de notificação obrigatória, independentes de confirmação, segundo o Território de Identidade e municípios de residência – Bahia – 2008

(continuação)

Território de Identidade e municípios	Aids ⁽¹⁾	Condiloma acuminado	Herpes genital	Sífilis	
				Congênita	Em adulto
Santo Estêvão	1	-	-	-	-
São Gonçalo dos Campos	-	1	-	-	-
Tanquinho	1	-	-	-	-
Teodoro Sampaio	-	-	-	-	1
Terra Nova	-	2	-	-	-
Vitória da Conquista	37	333	116	29	173
Anagé	1	3	-	-	1
Aracatu	-	1	-	-	-
Barra do Choça	-	3	-	-	2
Belo Campo	1	2	-	-	11
Bom Jesus da Serra	-	-	-	-	-
Caetanos	-	-	-	-	-
Cândido Sales	1	3	3	-	2
Caraíbas	-	2	2	-	1
Condeúba	-	-	-	-	-
Cordeiros	-	2	-	-	-
Encruzilhada	-	1	-	-	1
Guajeru	-	-	-	-	-
Jacaraci	-	-	-	-	-
Licínio de Almeida	-	-	-	-	-
Maetinga	-	-	-	-	-
Mirante	1	-	-	-	-
Mortugaba	1	-	-	-	-
Piripá	-	-	-	-	-
Planalto	2	8	-	2	4
Poções	5	7	2	-	1
Presidente Jânio Quadros	-	-	-	-	-
Ribeirão do Largo	-	1	-	-	-
Tremedal	1	-	1	-	-
Vitória da Conquista	24	300	108	27	150
Recôncavo	22	33	2	3	16
Cabaceiras do Paraguaçu	-	-	-	-	-
Cachoeira	2	-	-	-	-
Castro Alves	-	-	-	-	-
Conceição do Almeida	-	-	-	-	-
Cruz das Almas	1	-	-	-	1
Dom Macedo Costa	-	-	-	-	-
Governador Mangabeira	2	-	-	-	-
Maragogipe	1	2	-	-	1
Muniz Ferreira	-	1	-	-	-
Muritiba	-	1	-	-	-
Nazaré	2	1	-	-	3

2.5.6 Casos de algumas doenças sexualmente transmissíveis, de notificação obrigatória, independentes de confirmação, segundo o Território de Identidade e municípios de residência – Bahia – 2008

(continuação)

Território de Identidade e municípios	Aids ⁽¹⁾	Condiloma acuminado	Herpes genital	Sífilis	
				Congênita	Em adulto
Santo Amaro	3	4	-	-	4
Santo Antônio de Jesus	8	-	-	-	-
São Felipe	-	2	-	-	-
São Félix	2	5	-	-	1
São Francisco do Conde	-	5	1	2	1
São Sebastião do Passé	1	10	1	-	3
Sapeaçu	-	1	-	-	-
Saubara	-	1	-	1	1
Varzedo	-	-	-	-	1
Médio Rio de Contas	15	86	13	1	21
Aiquara	1	1	-	1	1
Apuarema	-	2	-	-	-
Barra do Rocha	-	5	-	-	1
Boa Nova	-	6	1	-	1
Dário Meira	-	-	-	-	-
Gongogi	-	1	-	-	-
Ibirataia	-	5	1	-	1
Ipiaú	2	4	-	-	1
Itagi	-	10	1	-	-
Itagibá	2	-	-	-	-
Itamari	-	-	-	-	-
Jequié	10	47	9	-	14
Jitaúna	-	2	1	-	-
Manoel Vitorino	-	3	-	-	1
Nova Ibiá	-	-	-	-	-
Ubatã	-	-	-	-	1
Bacia do Rio Corrente	1	-	-	-	-
Brejoândia	-	-	-	-	-
Canápolis	-	-	-	-	-
Cocos	-	-	-	-	-
Coribe	-	-	-	-	-
Correntina	1	-	-	-	-
Jaborandi	-	-	-	-	-
Santa Maria da Vitória	-	-	-	-	-
Santana	-	-	-	-	-
São Félix do Coribe	-	-	-	-	-
Serra Dourada	-	-	-	-	-
Tabocas do Brejo Velho	-	-	-	-	-
Itaparica	-	20	2	5	-
Abaré	-	-	-	-	-
Chorrochó	-	1	-	-	-
Glória	-	-	-	-	-

2.5.6 Casos de algumas doenças sexualmente transmissíveis, de notificação obrigatória, independentes de confirmação, segundo o Território de Identidade e municípios de residência – Bahia – 2008

(conclusão)

Território de Identidade e municípios	Aids ⁽¹⁾	Condiloma acuminado	Herpes genital	Sífilis	
				Congênita	Em adulto
Macururé	-	-	-	-	-
Paulo Afonso	-	13	2	5	-
Rodelas	-	6	-	-	-
Piemonte Norte do Itapicuru	16	7	22	4	13
Andorinha	1	-	-	-	-
Antônio Gonçalves	-	-	-	-	-
Caldeirão Grande	1	-	-	-	-
Campo Formoso	-	-	-	3	-
Filadélfia	2	-	1	-	-
Jaguarari	1	1	7	-	1
Pindobaçu	2	-	-	-	-
Ponto Novo	-	1	2	-	-
Senhor do Bonfim	9	5	12	1	12
Metropolitano de Salvador	327	2.051	233	91	548
Camaçari	20	49	7	6	53
Candeias	7	14	-	1	7
Dias D'Ávila	4	20	1	1	1
Itaparica	1	8	1	-	2
Lauro de Freitas	11	51	10	7	27
Madre de Deus	2	7	5	-	1
Salinas da Margarida	-	-	-	-	-
Salvador	269	1.836	203	71	438
Simões Filho	10	55	6	5	8
Vera Cruz	3	11	-	-	11

Fonte: Sesab/DIS.

Dados processados até 20/11/2009.

(1) Casos confirmados.

(2) Incluindo os casos de residentes em municípios ignorados.

2.6 Educação

Matrícula inicial no ensino básico e na educação de jovens e adultos
Bahia – 2007-2008

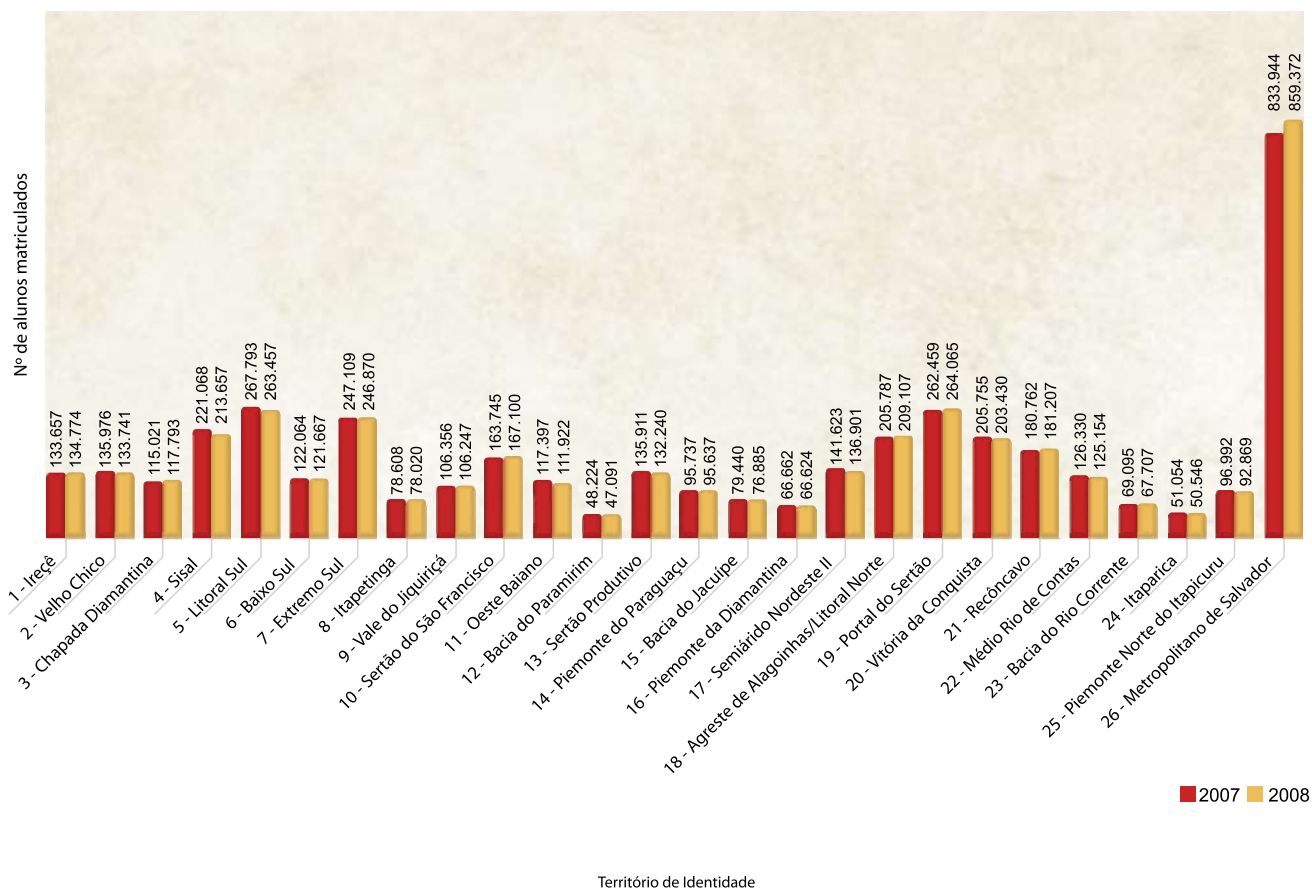

Fontes: SEC/MEC/Inep.

2.6 Educação

2.6.1 Educação infantil

2.6.1.1 Estabelecimentos com educação infantil, por localização e dependência administrativa, segundo o Território de Identidade e municípios – Bahia – 2008

(continua)

Território de Identidade e municípios	Estabelecimentos								
	Total	Urbana				Rural			
		Federal	Estadual	Municipal	Privada	Federal	Estadual	Municipal	Privada
Estado da Bahia	14.431	-	16	2.695	1.738	-	8	9.909	65
Irecê	556	-	-	88	37	-	-	429	2
América Dourada	25	-	-	2	-	-	-	23	-
Barra do Mendes	12	-	-	2	1	-	-	9	-
Barro Alto	13	-	-	6	-	-	-	7	-
Cafarnaum	16	-	-	1	2	-	-	13	-
Canarana	23	-	-	4	3	-	-	16	-
Central	36	-	-	3	1	-	-	32	-
Gentio do Ouro	51	-	-	2	-	-	-	49	-
Ibipeba	19	-	-	1	1	-	-	17	-
Ibititá	29	-	-	3	1	-	-	25	-
Ipupiara	25	-	-	4	-	-	-	21	-
Irecê	36	-	-	8	15	-	-	11	2
Itaguaçu da Bahia	49	-	-	1	-	-	-	48	-
João Dourado	18	-	-	8	-	-	-	10	-
Jussara	29	-	-	4	2	-	-	23	-
Lapão	25	-	-	4	2	-	-	19	-
Mulungu do Morro	13	-	-	3	-	-	-	10	-
Presidente Dutra	23	-	-	2	2	-	-	19	-
São Gabriel	16	-	-	4	3	-	-	9	-
Uibaí	22	-	-	2	1	-	-	19	-
Xique-Xique	76	-	-	24	3	-	-	49	-
Velho Chico	541	-	-	62	26	-	-	453	-
Barra	96	-	-	10	2	-	-	84	-
Bom Jesus da Lapa	80	-	-	15	10	-	-	55	-
Brotas de Macaúbas	66	-	-	3	-	-	-	63	-
Carinhanha	21	-	-	8	2	-	-	11	-
Feira da Mata	18	-	-	1	-	-	-	17	-
Ibotirama	17	-	-	4	3	-	-	10	-
Igaporã	16	-	-	1	2	-	-	13	-
Malhada	32	-	-	1	-	-	-	31	-
Matina	15	-	-	2	1	-	-	12	-
Morpará	24	-	-	2	-	-	-	22	-
Muquém do São Francisco	15	-	-	1	-	-	-	14	-
Oliveira dos Brejinhos	12	-	-	2	1	-	-	9	-
Paratinga	44	-	-	5	1	-	-	38	-
Riacho de Santana	4	-	-	1	3	-	-	-	-
Serra do Ramalho	53	-	-	2	-	-	-	51	-
Sítio do Mato	28	-	-	4	1	-	-	23	-

2.6.1.1 Estabelecimentos com educação infantil, por localização e dependência administrativa, segundo o Território de Identidade e municípios – Bahia – 2008

(continuação)

Território de Identidade e municípios	Estabelecimentos								
	Total	Urbana				Rural			
		Federal	Estadual	Municipal	Privada	Federal	Estadual	Municipal	Privada
Chapada Diamantina	593	-	-	71	27	-	-	493	2
Abaíra	14	-	-	1	-	-	-	13	-
Andaraí	28	-	-	3	1	-	-	24	-
Barra da Estiva	57	-	-	3	2	-	-	52	-
Boninal	28	-	-	1	-	-	-	27	-
Bonito	22	-	-	2	1	-	-	19	-
Ibicoara	7	-	-	2	3	-	-	2	-
Ibitiara	48	-	-	1	-	-	-	47	-
Iraquara	43	-	-	4	1	-	-	38	-
Itaeté	9	-	-	3	-	-	-	6	-
Jussiape	24	-	-	4	1	-	-	19	-
Lençóis	12	-	-	3	-	-	-	9	-
Marcionílio Souza	18	-	-	3	2	-	-	13	-
Morro do Chapéu	32	-	-	9	5	-	-	18	-
Mucugê	38	-	-	3	-	-	-	35	-
Nova Redenção	20	-	-	2	1	-	-	17	-
Novo Horizonte	23	-	-	1	-	-	-	22	-
Palmeiras	20	-	-	2	1	-	-	16	1
Piatã	14	-	-	4	-	-	-	9	1
Rio de Contas	31	-	-	2	1	-	-	28	-
Seabra	53	-	-	5	4	-	-	44	-
Souto Soares	25	-	-	2	-	-	-	23	-
Utinga	11	-	-	5	3	-	-	3	-
Wagner	16	-	-	6	1	-	-	9	-
Sisal	1.063	-	1	110	63	-	-	885	4
Araci	113	-	-	15	2	-	-	96	-
Barrocas	27	-	-	2	-	-	-	25	-
Biritinga	42	-	-	1	1	-	-	40	-
Candeal	28	-	-	2	1	-	-	24	1
Cansanção	18	-	-	6	2	-	-	10	-
Conceição do Coité	129	-	-	9	17	-	-	101	2
Ichu	10	-	-	2	1	-	-	7	-
Itiúba	77	-	-	5	2	-	-	70	-
Lamarão	21	-	-	1	1	-	-	19	-
Monte Santo	62	-	-	4	3	-	-	55	-
Nordestina	20	-	-	1	1	-	-	18	-
Queimadas	45	-	-	7	3	-	-	35	-
Quijingue	69	-	-	2	-	-	-	67	-
Retirolândia	24	-	-	2	2	-	-	20	-
Santaluz	54	-	1	6	6	-	-	41	-
São Domingos	8	-	-	1	1	-	-	5	1

2.6.1.1 Estabelecimentos com educação infantil, por localização e dependência administrativa, segundo o Território de Identidade e municípios – Bahia – 2008

(continuação)

Território de Identidade e municípios	Estabelecimentos								
	Total	Urbana				Rural			
		Federal	Estadual	Municipal	Privada	Federal	Estadual	Municipal	Privada
Serrinha	150	-	-	26	12	-	-	112	-
Teofilândia	39	-	-	5	2	-	-	32	-
Tucano	98	-	-	6	4	-	-	88	-
Valente	29	-	-	7	2	-	-	20	-
Litoral Sul	831	-	-	214	119	-	4	493	1
Almadina	2	-	-	2	-	-	-	-	-
Arataca	18	-	-	3	-	-	-	15	-
Aurelino Leal	9	-	-	8	-	-	-	1	-
Buerarema	36	-	-	6	3	-	1	26	-
Camacan	14	-	-	6	6	-	-	2	-
Canavieiras	61	-	-	12	8	-	-	41	-
Coaraci	30	-	-	8	6	-	-	16	-
Floresta Azul	24	-	-	8	2	-	-	14	-
Governador Lomanto Junior (Barro Preto)	13	-	-	2	1	-	-	10	-
Ibicaraí	26	-	-	15	4	-	-	7	-
Ibirapitanga	65	-	-	5	-	-	-	60	-
Ilhéus	69	-	-	16	38	-	1	14	-
Itabuna	118	-	-	53	35	-	-	30	-
Itacaré	34	-	-	5	2	-	-	27	-
Itaju do Colônia	20	-	-	6	-	-	-	14	-
Itajuípe	34	-	-	13	2	-	-	19	-
Itapé	7	-	-	5	1	-	-	1	-
Itapitanga	12	-	-	3	1	-	-	8	-
Jussari	15	-	-	3	-	-	-	12	-
Maraú	65	-	-	1	-	-	1	63	-
Mascote	10	-	-	8	-	-	-	2	-
Pau Brasil	14	-	-	4	1	-	1	8	-
Santa Luzia	25	-	-	3	1	-	-	21	-
São José da Vitória	1	-	-	1	-	-	-	-	-
Ubaitaba	14	-	-	4	5	-	-	5	-
Una	54	-	-	7	2	-	-	45	-
Uruçuca	41	-	-	7	1	-	-	32	1
Baixo Sul	560	-	-	73	30	-	-	456	1
Aratuípe	34	-	-	8	2	-	-	24	-
Cairu	12	-	-	1	-	-	-	11	-
Camamu	27	-	-	3	1	-	-	23	-
Gandu	38	-	-	9	6	-	-	23	-
Igrapiúna	50	-	-	2	-	-	-	48	-
Ituberá	19	-	-	6	4	-	-	9	-
Jaguaripe	28	-	-	3	1	-	-	24	-

2.6.1.1 Estabelecimentos com educação infantil, por localização e dependência administrativa, segundo o Território de Identidade e municípios – Bahia – 2008

(continuação)

Território de Identidade e municípios	Estabelecimentos								
	Total	Urbana				Rural			
		Federal	Estadual	Municipal	Privada	Federal	Estadual	Municipal	Privada
Nilo Peçanha	40	-	-	3	-	-	-	37	-
Piraí do Norte	39	-	-	3	-	-	-	36	-
Presidente Tancredo Neves	69	-	-	8	2	-	-	59	-
Taperoá	57	-	-	8	-	-	-	49	-
Teolândia	37	-	-	2	3	-	-	31	1
Valença	38	-	-	12	8	-	-	18	-
Wenceslau Guimarães	72	-	-	5	3	-	-	64	-
Extremo Sul	524	-	1	220	88	-	2	212	1
Alcobaça	27	-	-	5	3	-	-	19	-
Belmonte	10	-	-	7	2	-	-	1	-
Caravelas	23	-	-	16	1	-	-	6	-
Eunápolis	43	-	-	20	14	-	-	9	-
Guaratinga	19	-	-	12	2	-	-	5	-
Ibirapoã	11	-	-	2	-	-	-	9	-
Itabela	14	-	-	9	5	-	-	-	-
Itagimirim	6	-	-	4	1	-	-	1	-
Itamaraju	36	-	1	15	6	-	-	14	-
Itanhém	29	-	-	12	2	-	-	15	-
Itapebi	22	-	-	6	3	-	-	13	-
Jucuruçu	5	-	-	4	-	-	-	1	-
Lajedão	7	-	-	5	-	-	-	2	-
Medeiros Neto	30	-	-	14	4	-	-	12	-
Mucuri	28	-	-	14	5	-	-	9	-
Nova Viçosa	24	-	-	12	1	-	-	11	-
Porto Seguro	75	-	-	22	11	-	-	41	1
Prado	26	-	-	7	2	-	2	15	-
Santa Cruz Cabrália	28	-	-	9	4	-	-	15	-
Teixeira de Freitas	47	-	-	24	22	-	-	1	-
Vereda	14	-	-	1	-	-	-	13	-
Itapetinga	258	-	-	89	28	-	-	141	-
Caatiba	3	-	-	2	-	-	-	1	-
Firmino Alves	5	-	-	3	-	-	-	2	-
Ibicuí	20	-	-	6	-	-	-	14	-
Iguaí	44	-	-	4	4	-	-	36	-
Itambé	24	-	-	22	1	-	-	1	-
Itapetinga	38	-	-	12	14	-	-	12	-
Itarantim	16	-	-	5	2	-	-	9	-
Itororó	26	-	-	12	3	-	-	11	-

2.6.1.1 Estabelecimentos com educação infantil, por localização e dependência administrativa, segundo o Território de Identidade e municípios – Bahia – 2008

(continuação)

Território de Identidade e municípios	Estabelecimentos								
	Total	Urbana				Rural			
		Federal	Estadual	Municipal	Privada	Federal	Estadual	Municipal	Privada
Macarani	11	-	-	11	-	-	-	-	-
Maiquinique	3	-	-	1	1	-	-	1	-
Nova Canaã	45	-	-	4	1	-	-	40	-
Potiraguá	16	-	-	5	2	-	-	9	-
Santa Cruz da Vitória	7	-	-	2	-	-	-	5	-
Vale do Jiquiriçá	448	-	-	82	31	-	-	334	1
Amargosa	38	-	-	8	4	-	-	26	-
Brejões	5	-	-	2	-	-	-	3	-
Cravolândia	14	-	-	2	-	-	-	12	-
Elísio Medrado	19	-	-	3	2	-	-	14	-
Irajuba	18	-	-	3	-	-	-	15	-
Iramaia	7	-	-	1	-	-	-	6	-
Itaquara	18	-	-	3	1	-	-	14	-
Itiruçu	11	-	-	3	1	-	-	6	1
Jaguaquara	68	-	-	14	8	-	-	46	-
Jiquiriçá	23	-	-	2	1	-	-	20	-
Lafayette Coutinho	8	-	-	1	1	-	-	6	-
Lagedo do Tabocal	16	-	-	5	1	-	-	10	-
Laje	22	-	-	3	1	-	-	18	-
Maracás	34	-	-	6	3	-	-	25	-
Milagres	10	-	-	6	-	-	-	4	-
Mutuípe	41	-	-	5	3	-	-	33	-
Nova Itarana	2	-	-	2	-	-	-	-	-
Planaltino	18	-	-	2	-	-	-	16	-
Santa Inês	5	-	-	3	1	-	-	1	-
São Miguel das Matas	18	-	-	4	1	-	-	13	-
Ubaíra	53	-	-	4	3	-	-	46	-
Sertão do São Francisco	697	-	-	80	62	-	-	549	6
Campo Alegre de Lourdes	102	-	-	4	3	-	-	95	-
Canudos	21	-	-	2	1	-	-	18	-
Casa Nova	12	-	-	6	-	-	-	6	-
Curaçá	60	-	-	6	2	-	-	52	-
Juazeiro	124	-	-	32	44	-	-	47	1
Pilão Arcado	174	-	-	4	3	-	-	166	1
Remanso	84	-	-	10	5	-	-	69	-
Sento Sé	47	-	-	5	-	-	-	42	-
Sobradinho	13	-	-	5	1	-	-	7	-
Uauá	60	-	-	6	3	-	-	47	4

2.6.1.1 Estabelecimentos com educação infantil, por localização e dependência administrativa, segundo o Território de Identidade e municípios – Bahia – 2008

(continuação)

Território de Identidade e municípios	Estabelecimentos								
	Total	Urbana				Rural			
		Federal	Estadual	Municipal	Privada	Federal	Estadual	Municipal	Privada
Oeste Baiano	540	-	-	75	35	-	-	429	1
Angical	33	-	-	5	-	-	-	28	-
Baianópolis	36	-	-	3	-	-	-	33	-
Barreiras	69	-	-	20	16	-	-	33	-
Buritirama	64	-	-	4	2	-	-	58	-
Catolândia	7	-	-	1	-	-	-	6	-
Cotegipe	32	-	-	2	-	-	-	30	-
Cristópolis	33	-	-	1	-	-	-	32	-
Formosa do Rio Preto	68	-	-	5	2	-	-	61	-
Luís Eduardo Magalhães	20	-	-	7	8	-	-	5	-
Mansidão	31	-	-	4	-	-	-	27	-
Riachão das Neves	56	-	-	6	-	-	-	50	-
Santa Rita de Cássia	12	-	-	7	2	-	-	3	-
São Desidério	37	-	-	5	2	-	-	29	1
Wanderley	42	-	-	5	3	-	-	34	-
Bacia do Paramirim	422	-	-	28	10	-	-	384	-
Boquira	13	-	-	2	3	-	-	8	-
Botuporã	40	-	-	3	-	-	-	37	-
Caturama	33	-	-	2	-	-	-	31	-
Érico Cardoso	49	-	-	3	-	-	-	46	-
Ibipitanga	53	-	-	2	1	-	-	50	-
Macaúbas	129	-	-	5	2	-	-	122	-
Paramirim	40	-	-	4	3	-	-	33	-
Rio do Pires	8	-	-	1	1	-	-	6	-
Tanque Novo	57	-	-	6	-	-	-	51	-
Sertão Produtivo	607	-	-	98	44	-	-	464	1
Brumado	35	-	-	13	13	-	-	9	-
Caculé	16	-	-	8	1	-	-	7	-
Caetité	39	-	-	7	7	-	-	25	-
Candiba	10	-	-	4	-	-	-	6	-
Contendas do Sincorá	11	-	-	2	-	-	-	9	-
Dom Basílio	24	-	-	2	-	-	-	22	-
Guanambi	32	-	-	20	12	-	-	-	-
Ibiassucê	31	-	-	1	-	-	-	30	-
Ituaçu	73	-	-	3	1	-	-	69	-
Iuiú	20	-	-	2	1	-	-	17	-
Lagoa Real	13	-	-	2	-	-	-	11	-
Livramento de Nossa Senhora	76	-	-	10	3	-	-	63	-
Malhada de Pedras	22	-	-	3	-	-	-	19	-

2.6.1.1 Estabelecimentos com educação infantil, por localização e dependência administrativa, segundo o Território de Identidade e municípios – Bahia – 2008

(continuação)

Território de Identidade e municípios	Estabelecimentos								
	Total	Urbana				Rural			
		Federal	Estadual	Municipal	Privada	Federal	Estadual	Municipal	Privada
Palmas de Monte Alto	50	-	-	7	2	-	-	41	-
Pindaí	22	-	-	3	1	-	-	17	1
Rio do Antônio	16	-	-	2	-	-	-	14	-
Sebastião Laranjeiras	21	-	-	1	-	-	-	20	-
Tanhaçu	79	-	-	5	3	-	-	71	-
Urandi	17	-	-	3	-	-	-	14	-
Piemonte do Paraguaçu	339	-	-	82	28	-	-	229	-
Boa Vista do Tupim	24	-	-	4	-	-	-	20	-
Iaçu	55	-	-	15	2	-	-	38	-
Ibiquera	3	-	-	2	1	-	-	-	-
Itaberaba	33	-	-	15	10	-	-	8	-
Itatim	26	-	-	7	2	-	-	17	-
Lajedinho	5	-	-	2	-	-	-	3	-
Macajuba	10	-	-	2	-	-	-	8	-
Miguel Calmon	31	-	-	6	3	-	-	22	-
Mundo Novo	20	-	-	6	2	-	-	12	-
Piritiba	12	-	-	4	2	-	-	6	-
Rafael Jambeiro	49	-	-	2	-	-	-	47	-
Ruy Barbosa	41	-	-	9	4	-	-	28	-
Santa Terezinha	6	-	-	1	1	-	-	4	-
Tapiramutá	24	-	-	7	1	-	-	16	-
Bacia do Jacuípe	397	-	1	52	34	-	-	310	-
Baixa Grande	39	-	-	4	2	-	-	33	-
Capela do Alto Alegre	15	-	-	1	-	-	-	14	-
Gavião	22	-	-	1	2	-	-	19	-
Ipirá	62	-	1	12	5	-	-	44	-
Mairi	41	-	-	5	4	-	-	32	-
Nova Fátima	12	-	-	2	2	-	-	8	-
Pé de Serra	35	-	-	2	3	-	-	30	-
Pintadas	15	-	-	1	-	-	-	14	-
Quixabeira	18	-	-	3	1	-	-	14	-
Riachão do Jacuípe	46	-	-	6	9	-	-	31	-
São José do Jacuípe	23	-	-	8	1	-	-	14	-
Serra Preta	35	-	-	3	1	-	-	31	-
Várzea da Roça	24	-	-	1	2	-	-	21	-
Várzea do Poço	10	-	-	3	2	-	-	5	-
Piemonte da Diamantina	237	-	-	46	37	-	-	152	2
Caém	18	-	-	2	1	-	-	15	-
Capim Grosso	37	-	-	7	8	-	-	21	1

2.6.1.1 Estabelecimentos com educação infantil, por localização e dependência administrativa, segundo o Território de Identidade e municípios – Bahia – 2008

(continuação)

Território de Identidade e municípios	Estabelecimentos								
	Total	Urbana				Rural			
		Federal	Estadual	Municipal	Privada	Federal	Estadual	Municipal	Privada
Jacobina	61	-	-	16	21	-	-	23	1
Mirangaba	26	-	-	1	-	-	-	25	-
Ourolândia	15	-	-	3	1	-	-	11	-
Saúde	27	-	-	4	1	-	-	22	-
Serrolândia	27	-	-	7	1	-	-	19	-
Umburanas	10	-	-	2	2	-	-	6	-
Várzea Nova	16	-	-	4	2	-	-	10	-
Semiárido Nordeste II	625	-	-	76	40	-	1	503	5
Ajustina	7	-	-	2	1	-	-	4	-
Antas	13	-	-	1	1	-	-	11	-
Banzaê	27	-	-	3	-	-	1	23	-
Cícero Dantas	38	-	-	7	13	-	-	13	5
Cipó	23	-	-	3	2	-	-	18	-
Coronel João Sá	54	-	-	2	-	-	-	52	-
Euclides da Cunha	150	-	-	16	8	-	-	126	-
Fátima	10	-	-	2	1	-	-	7	-
Heliópolis	34	-	-	2	1	-	-	31	-
Jeremoabo	19	-	-	9	2	-	-	8	-
Nova Soure	42	-	-	4	2	-	-	36	-
Novo Triunfo	26	-	-	4	-	-	-	22	-
Paripiranga	16	-	-	3	2	-	-	11	-
Pedro Alexandre	48	-	-	2	-	-	-	46	-
Ribeira do Amparo	44	-	-	2	-	-	-	42	-
Ribeira do Pombal	25	-	-	6	7	-	-	12	-
Santa Brígida	22	-	-	5	-	-	-	17	-
Sítio do Quinto	27	-	-	3	-	-	-	24	-
Agreste de Alagoinhas/Litoral Norte	771	-	-	135	84	-	-	548	4
Acajutiba	23	-	-	7	3	-	-	13	-
Alagoinhas	106	-	-	32	34	-	-	40	-
Aporá	36	-	-	5	1	-	-	30	-
Araçás	25	-	-	1	2	-	-	22	-
Aramari	16	-	-	1	2	-	-	13	-
Cardeal da Silva	9	-	-	7	1	-	-	1	-
Catu	48	-	-	10	8	-	-	30	-
Conde	24	-	-	7	4	-	-	13	-
Crisópolis	42	-	-	4	-	-	-	38	-
Entre Rios	53	-	-	6	9	-	-	36	2
Esplanada	18	-	-	5	5	-	-	7	1
Inhambupe	68	-	-	7	1	-	-	60	-
Itanagra	14	-	-	4	-	-	-	10	-

2.6.1.1 Estabelecimentos com educação infantil, por localização e dependência administrativa, segundo o Território de Identidade e municípios – Bahia – 2008

(continuação)

Território de Identidade e municípios	Estabelecimentos								
	Total	Urbana				Rural			
		Federal	Estadual	Municipal	Privada	Federal	Estadual	Municipal	Privada
Itapicuru	66	-	-	2	-	-	-	64	-
Jandaíra	16	-	-	-	-	-	-	16	-
Mata de São João	37	-	-	11	6	-	-	19	1
Olindina	49	-	-	7	2	-	-	40	-
Ouriçangas	11	-	-	2	1	-	-	8	-
Pedrão	22	-	-	1	-	-	-	21	-
Pojuca	17	-	-	6	3	-	-	8	-
Rio Real	34	-	-	9	2	-	-	23	-
Sátiro Dias	37	-	-	1	-	-	-	36	-
Portal do Sertão	683	-	4	138	141	-	1	396	3
Água Fria	29	-	-	5	1	-	-	23	-
Amélia Rodrigues	17	-	-	5	2	-	-	10	-
Anguera	24	-	-	1	-	-	-	23	-
Antônio Cardoso	13	-	-	1	-	-	-	12	-
Conceição da Feira	26	-	-	5	5	-	-	16	-
Conceição do Jacuípe	30	-	-	12	10	-	-	6	2
Coração de Maria	47	-	-	3	3	-	-	41	-
Feira de Santana	244	-	4	68	90	-	1	80	1
Ipecaetá	45	-	-	2	1	-	-	42	-
Irará	36	-	-	5	4	-	-	27	-
Santa Bárbara	23	-	-	2	1	-	-	20	-
Santanópolis	22	-	-	1	1	-	-	20	-
Santo Estêvão	40	-	-	7	10	-	-	23	-
São Gonçalo dos Campos	43	-	-	5	8	-	-	30	-
Tanquinho	16	-	-	4	3	-	-	9	-
Teodoro Sampaio	11	-	-	4	1	-	-	6	-
Terra Nova	17	-	-	8	1	-	-	8	-
Vitória da Conquista	792	-	1	113	73	-	-	605	-
Anagé	61	-	-	3	-	-	-	58	-
Aracatu	63	-	-	5	-	-	-	58	-
Barra do Choça	45	-	-	7	3	-	-	35	-
Belo Campo	37	-	-	3	2	-	-	32	-
Bom Jesus da Serra	6	-	-	1	1	-	-	4	-
Caetanos	52	-	-	2	-	-	-	50	-
Cândido Sales	46	-	-	8	2	-	-	36	-
Caraíbas	6	-	-	1	-	-	-	5	-
Condeúba	38	-	-	3	1	-	-	34	-
Cordeiros	16	-	-	1	-	-	-	15	-
Encruzilhada	16	-	-	4	3	-	-	9	-
Guajeru	6	-	-	1	-	-	-	5	-

2.6.1.1 Estabelecimentos com educação infantil, por localização e dependência administrativa, segundo o Território de Identidade e municípios – Bahia – 2008

(continuação)

Território de Identidade e municípios	Estabelecimentos								
	Total	Urbana				Rural			
		Federal	Estadual	Municipal	Privada	Federal	Estadual	Municipal	Privada
Jacaraci	24	-	-	5	-	-	-	19	-
Licínio de Almeida	35	-	-	5	1	-	-	29	-
Maetinga	10	-	-	2	-	-	-	8	-
Mirante	24	-	-	1	-	-	-	23	-
Mortugaba	31	-	-	3	1	-	-	27	-
Piripá	25	-	-	1	-	-	-	24	-
Planalto	23	-	-	4	1	-	-	18	-
Poções	29	-	-	16	3	-	-	10	-
Presidente Jânio Quadros	53	-	-	1	-	-	-	52	-
Ribeirão do Largo	38	-	-	3	-	-	-	35	-
Tremedal	2	-	-	1	-	-	-	1	-
Vitória da Conquista	106	-	1	32	55	-	-	18	-
Recôncavo	607	-	-	131	105	-	-	368	3
Cabaceiras do Paraguaçu	20	-	-	2	-	-	-	18	-
Cachoeira	35	-	-	4	4	-	-	26	1
Castro Alves	50	-	-	7	5	-	-	38	-
Conceição do Almeida	33	-	-	4	3	-	-	26	-
Cruz das Almas	35	-	-	15	9	-	-	11	-
Dom Macedo Costa	5	-	-	2	-	-	-	3	-
Governador Mangabeira	23	-	-	3	1	-	-	19	-
Maragogipe	57	-	-	7	4	-	-	46	-
Muniz Ferreira	14	-	-	2	-	-	-	12	-
Muritiba	19	-	-	4	4	-	-	11	-
Nazaré	43	-	-	20	7	-	-	16	-
Santo Amaro	51	-	-	15	10	-	-	25	1
Santo Antônio de Jesus	70	-	-	11	38	-	-	20	1
São Felipe	12	-	-	4	2	-	-	6	-
São Félix	22	-	-	6	3	-	-	13	-
São Francisco do Conde	31	-	-	9	1	-	-	21	-
São Sebastião do Passé	22	-	-	5	4	-	-	13	-
Sapeaçu	31	-	-	4	2	-	-	25	-
Saubara	12	-	-	5	6	-	-	1	-
Varzedo	22	-	-	2	2	-	-	18	-
Médio Rio de Contas	409	-	-	98	56	-	-	254	1
Aiquara	7	-	-	1	-	-	-	6	-
Apuarema	22	-	-	2	-	-	-	20	-
Barra do Rocha	18	-	-	2	-	-	-	16	-
Boa Nova	34	-	-	2	1	-	-	31	-
Dário Meira	12	-	-	4	-	-	-	8	-
Gongogi	5	-	-	3	-	-	-	2	-
Ibirataia	45	-	-	9	3	-	-	33	-

2.6.1.1 Estabelecimentos com educação infantil, por localização e dependência administrativa, segundo o Território de Identidade e municípios – Bahia – 2008

(continuação)

Território de Identidade e municípios	Estabelecimentos								
	Total	Urbana				Rural			
		Federal	Estadual	Municipal	Privada	Federal	Estadual	Municipal	Privada
Ipiaú	33	-	-	13	7	-	-	12	1
Itagi	5	-	-	4	1	-	-	-	-
Itagibá	9	-	-	3	2	-	-	4	-
Itamari	16	-	-	6	-	-	-	10	-
Jequié	71	-	-	22	38	-	-	11	-
Jitaúna	44	-	-	7	-	-	-	37	-
Manoel Vitorino	28	-	-	2	-	-	-	26	-
Nova Ibiá	26	-	-	3	-	-	-	23	-
Ubatã	34	-	-	15	4	-	-	15	-
Bacia do Rio Corrente	382	-	-	44	13	-	-	325	-
Brejolândia	14	-	-	4	-	-	-	10	-
Canápolis	23	-	-	2	-	-	-	21	-
Cocos	61	-	-	5	-	-	-	56	-
Coribe	17	-	-	2	-	-	-	15	-
Correntina	45	-	-	5	1	-	-	39	-
Jaborandi	10	-	-	1	-	-	-	9	-
Santa Maria da Vitória	73	-	-	13	5	-	-	55	-
Santana	37	-	-	4	3	-	-	30	-
São Félix do Coribe	11	-	-	2	2	-	-	7	-
Serra Dourada	47	-	-	4	2	-	-	41	-
Tabocas do Brejo Velho	44	-	-	2	-	-	-	42	-
Itaparica	141	-	1	22	10	-	-	108	-
Abaré	13	-	-	1	-	-	-	12	-
Chorrochó	39	-	-	2	-	-	-	37	-
Glória	35	-	-	1	-	-	-	34	-
Macururé	11	-	-	3	-	-	-	8	-
Paulo Afonso	35	-	-	14	10	-	-	11	-
Rodelas	8	-	1	1	-	-	-	6	-
Piemonte Norte do Itapicuru	373	-	-	40	44	-	-	283	6
Andorinha	36	-	-	3	2	-	-	31	-
Antônio Gonçalves	17	-	-	2	2	-	-	13	-
Caldeirão Grande	28	-	-	3	2	-	-	23	-
Campo Formoso	108	-	-	7	6	-	-	94	1
Filadélfia	15	-	-	2	3	-	-	10	-
Jaguarari	26	-	-	2	4	-	-	20	-
Pindobaçu	31	-	-	3	2	-	-	22	4
Ponto Novo	36	-	-	2	2	-	-	32	-
Senhor do Bonfim	76	-	-	16	21	-	-	38	1

2.6.1.1 Estabelecimentos com educação infantil, por localização e dependência administrativa, segundo o Território de Identidade e municípios – Bahia – 2008

(conclusão)

Território de Identidade e municípios	Estabelecimentos								
	Total	Urbana				Rural			
		Federal	Estadual	Municipal	Privada	Federal	Estadual	Municipal	Privada
Metropolitano de Salvador	1.035	-	7	428	473	-	-	106	21
Camaçari	67	-	-	27	20	-	-	15	5
Candeias	55	-	-	21	9	-	-	22	3
Dias D'Ávila	33	-	-	13	15	-	-	5	-
Itaparica	13	-	-	11	2	-	-	-	-
Lauro de Freitas	58	-	-	45	13	-	-	-	-
Madre de Deus	8	-	-	4	4	-	-	-	-
Salinas da Margarida	12	-	-	7	1	-	-	4	-
Salvador	663	-	6	257	390	-	-	9	1
Simões Filho	72	-	-	34	12	-	-	26	-
Vera Cruz	54	-	1	9	7	-	-	25	12

Fontes: SEC, MEC/Inep.

Notas: O mesmo estabelecimento pode oferecer mais de uma etapa/modalidade de ensino.
Estabelecimentos em atividade.

2.6.1.2 Matrícula inicial na educação infantil, por localização e dependência administrativa, segundo o Território de Identidade e municípios – Bahia – 2008

(continua)

Território de Identidade e municípios	Matrícula inicial								
	Total	Urbana				Rural			
		Federal	Estadual	Municipal	Privada	Federal	Estadual	Municipal	Privada
Estado da Bahia	519.408	-	1.275	242.759	111.451	-	369	160.960	2.594
Irecê	18.725	-	-	8.294	1.919	-	-	8.285	227
América Dourada	826	-	-	215	-	-	-	611	-
Barra do Mendes	638	-	-	230	22	-	-	386	-
Barro Alto	777	-	-	532	-	-	-	245	-
Cafarnaum	697	-	-	240	98	-	-	359	-
Canarana	1.462	-	-	584	171	-	-	707	-
Central	1.018	-	-	432	17	-	-	569	-
Gentio do Ouro	495	-	-	163	-	-	-	332	-
Ibipeba	367	-	-	75	38	-	-	254	-
Ibititá	787	-	-	253	20	-	-	514	-
Ipupiara	422	-	-	291	-	-	-	131	-
Irecê	2.692	-	-	1.209	1.016	-	-	240	227
Itaguaçu da Bahia	649	-	-	84	-	-	-	565	-
João Dourado	888	-	-	519	-	-	-	369	-
Jussara	631	-	-	294	34	-	-	303	-
Lapão	1.228	-	-	388	158	-	-	682	-
Mulungu do Morro	602	-	-	254	-	-	-	348	-
Presidente Dutra	868	-	-	392	40	-	-	436	-
São Gabriel	711	-	-	262	95	-	-	354	-
Uibaí	638	-	-	221	13	-	-	404	-
Xique-Xique	2.329	-	-	1.656	197	-	-	476	-
Velho Chico	17.275	-	-	7.310	1.569	-	-	8.396	-
Barra	1.988	-	-	777	259	-	-	952	-
Bom Jesus da Lapa	3.128	-	-	1.540	707	-	-	881	-
Brotas de Macaúbas	578	-	-	194	-	-	-	384	-
Carinhanha	764	-	-	373	137	-	-	254	-
Feira da Mata	188	-	-	118	-	-	-	70	-
Ibotirama	1.272	-	-	828	133	-	-	311	-
Igaporã	977	-	-	411	113	-	-	453	-
Malhada	723	-	-	169	-	-	-	554	-
Matina	619	-	-	325	18	-	-	276	-
Morpará	288	-	-	192	-	-	-	96	-
Muquém do São Francisco	710	-	-	172	-	-	-	538	-
Oliveira dos Brejinhos	505	-	-	246	20	-	-	239	-
Paratinga	1.788	-	-	484	8	-	-	1.296	-
Riacho de Santana	1.027	-	-	879	148	-	-	-	-
Serra do Ramalho	1.814	-	-	233	-	-	-	1.581	-
Sítio do Mato	906	-	-	369	26	-	-	511	-

2.6.1.2 Matrícula inicial na educação infantil, por localização e dependência administrativa, segundo o Território de Identidade e municípios – Bahia – 2008

Território de Identidade e municípios	Matrícula inicial								
	Total	Urbana				Rural			
		Federal	Estadual	Municipal	Privada	Federal	Estadual	Municipal	Privada
Chapada Diamantina	15.197	-	-	6.904	1.217	-	-	7.023	53
Abaíra	310	-	-	137	-	-	-	173	-
Andaraí	642	-	-	275	20	-	-	347	-
Barra da Estiva	1.212	-	-	515	96	-	-	601	-
Boninal	595	-	-	222	-	-	-	373	-
Bonito	758	-	-	316	32	-	-	410	-
Ibicoara	674	-	-	533	74	-	-	67	-
Ibitiara	603	-	-	66	-	-	-	537	-
Iraquara	671	-	-	190	99	-	-	382	-
Itaeté	433	-	-	278	-	-	-	155	-
Jussiapé	358	-	-	190	1	-	-	167	-
Lençóis	499	-	-	242	-	-	-	257	-
Marcionílio Souza	425	-	-	230	31	-	-	164	-
Morro do Chapéu	1.323	-	-	513	238	-	-	572	-
Mucugê	418	-	-	225	-	-	-	193	-
Nova Redenção	503	-	-	271	52	-	-	180	-
Novo Horizonte	296	-	-	155	-	-	-	141	-
Palmeiras	440	-	-	227	36	-	-	142	35
Piatã	648	-	-	301	-	-	-	329	18
Rio de Contas	508	-	-	158	45	-	-	305	-
Seabra	2.119	-	-	805	361	-	-	953	-
Souto Soares	685	-	-	299	-	-	-	386	-
Utinga	652	-	-	438	113	-	-	101	-
Wagner	425	-	-	318	19	-	-	88	-
Sisal	27.852	-	14	8.131	3.151	-	-	16.489	67
Araci	2.189	-	-	706	83	-	-	1.400	-
Barrocas	623	-	-	125	-	-	-	498	-
Biritinga	634	-	-	193	27	-	-	414	-
Candeal	529	-	-	145	39	-	-	327	18
Cansanção	1.442	-	-	562	77	-	-	803	-
Conceição do Coité	3.142	-	-	552	853	-	-	1.703	34
Ichu	355	-	-	195	47	-	-	113	-
Itiúba	1.772	-	-	420	98	-	-	1.254	-
Lamarão	533	-	-	255	27	-	-	251	-
Monte Santo	1.816	-	-	331	67	-	-	1.418	-
Nordestina	515	-	-	233	8	-	-	274	-
Queimadas	1.433	-	-	717	191	-	-	525	-
Quijingue	1.304	-	-	294	-	-	-	1.010	-
Retirolândia	734	-	-	210	130	-	-	394	-
Santaluz	1.445	-	14	500	242	-	-	689	-
São Domingos	415	-	-	144	43	-	-	213	15

2.6.1.2 Matrícula inicial na educação infantil, por localização e dependência administrativa, segundo o Território de Identidade e municípios – Bahia – 2008

Território de Identidade e municípios	Matrícula inicial								
	Total	Urbana				Rural			
		Federal	Estadual	Municipal	Privada	Federal	Estadual	Municipal	Privada
Serrinha	4.231	-	-	1.187	815	-	-	2.229	-
Teofilândia	873	-	-	215	67	-	-	591	-
Tucano	2.664	-	-	618	223	-	-	1.823	-
Valente	1.203	-	-	529	114	-	-	560	-
Litoral Sul	32.254	-	-	18.871	7.421	-	197	5.757	8
Almadina	255	-	-	255	-	-	-	-	-
Arataca	549	-	-	429	-	-	-	120	-
Aurelino Leal	558	-	-	557	-	-	-	1	-
Buerarema	942	-	-	587	204	-	17	134	-
Camacan	863	-	-	451	281	-	-	131	-
Canavieiras	1.814	-	-	1.001	416	-	-	397	-
Coaraci	1.387	-	-	778	377	-	-	232	-
Floresta Azul	552	-	-	394	125	-	-	33	-
Governador Lomanto Junior (Barro Preto)	372	-	-	278	32	-	-	62	-
Ibicaraí	1.022	-	-	792	207	-	-	23	-
Ibirapitanga	1.444	-	-	496	-	-	-	948	-
Ilhéus	5.764	-	-	1.655	3.022	-	118	969	-
Itabuna	6.943	-	-	4.686	1.977	-	-	280	-
Itacaré	1.407	-	-	945	73	-	-	389	-
Itaju do Colônia	536	-	-	392	-	-	-	144	-
Itajuípe	934	-	-	711	113	-	-	110	-
Itapé	581	-	-	485	64	-	-	32	-
Itapitanga	605	-	-	439	37	-	-	129	-
Jussari	350	-	-	297	-	-	-	53	-
Maraú	823	-	-	150	-	-	17	656	-
Mascote	432	-	-	430	-	-	-	2	-
Pau Brasil	461	-	-	363	20	-	45	33	-
Santa Luzia	469	-	-	241	51	-	-	177	-
São José da Vitória	192	-	-	192	-	-	-	-	-
Ubaitaba	1.006	-	-	494	260	-	-	252	-
Una	936	-	-	578	121	-	-	237	-
Uruçuca	1.057	-	-	795	41	-	-	213	8
Baixo Sul	13.360	-	-	5.669	1.693	-	-	5.929	69
Aratuípe	663	-	-	451	67	-	-	145	-
Cairu	758	-	-	192	-	-	-	566	-
Camamu	1.322	-	-	536	100	-	-	686	-
Gandu	1.028	-	-	571	291	-	-	166	-
Igrapiúna	664	-	-	163	-	-	-	501	-
Ituberá	1.269	-	-	868	211	-	-	190	-
Jaguaripe	641	-	-	74	40	-	-	527	-

2.6.1.2 Matrícula inicial na educação infantil, por localização e dependência administrativa, segundo o Território de Identidade e municípios – Bahia – 2008

(continuação)

Território de Identidade e municípios	Matrícula inicial								
	Total	Urbana				Rural			
		Federal	Estadual	Municipal	Privada	Federal	Estadual	Municipal	Privada
Nilo Peçanha	721	-	-	156	-	-	-	565	-
Piraí do Norte	355	-	-	202	-	-	-	153	-
Presidente Tancredo Neves	1.094	-	-	373	90	-	-	631	-
Taperoá	735	-	-	324	-	-	-	411	-
Teolândia	789	-	-	220	140	-	-	360	69
Valença	2.412	-	-	1.218	665	-	-	529	-
Wenceslau Guimarães	909	-	-	321	89	-	-	499	-
Extremo Sul	29.309	-	38	20.024	5.018	-	78	4.142	9
Alcobaça	797	-	-	242	155	-	-	400	-
Belmonte	1.287	-	-	1.227	48	-	-	12	-
Caravelas	1.619	-	-	1.481	50	-	-	88	-
Eunápolis	4.062	-	-	2.513	1.175	-	-	374	-
Guaratinga	842	-	-	735	59	-	-	48	-
Ibirapoã	525	-	-	383	-	-	-	142	-
Itabela	1.004	-	-	708	296	-	-	-	-
Itagimirim	303	-	-	270	28	-	-	5	-
Itamaraju	2.098	-	38	1.291	303	-	-	466	-
Itanhém	724	-	-	566	67	-	-	91	-
Itapebi	847	-	-	408	361	-	-	78	-
Jucuruçu	285	-	-	212	-	-	-	73	-
Lajedão	262	-	-	253	-	-	-	9	-
Medeiros Neto	857	-	-	578	168	-	-	111	-
Mucuri	2.280	-	-	1.823	377	-	-	80	-
Nova Viçosa	1.313	-	-	1.163	67	-	-	83	-
Porto Seguro	3.955	-	-	2.075	551	-	-	1.320	9
Prado	1.272	-	-	943	60	-	78	191	-
Santa Cruz Cabrália	1.169	-	-	778	106	-	-	285	-
Teixeira de Freitas	3.446	-	-	2.285	1.147	-	-	14	-
Vereda	362	-	-	90	-	-	-	272	-
Itapetinga	11.577	-	-	8.794	1.627	-	-	1.156	-
Caatiba	336	-	-	289	-	-	-	47	-
Firmino Alves	261	-	-	191	-	-	-	70	-
Ibicuí	615	-	-	548	-	-	-	67	-
Iguaí	1.080	-	-	603	128	-	-	349	-
Itambé	1.807	-	-	1.685	101	-	-	21	-
Itapetinga	2.851	-	-	1.767	1.021	-	-	63	-
Itarantim	885	-	-	812	43	-	-	30	-
Itororó	1.101	-	-	861	208	-	-	32	-
Macarani	812	-	-	812	-	-	-	-	-
Maiquinique	185	-	-	163	12	-	-	10	-

2.6.1.2 Matrícula inicial na educação infantil, por localização e dependência administrativa, segundo o Território de Identidade e municípios – Bahia – 2008

(continuação)

Território de Identidade e municípios	Matrícula inicial								
	Total	Urbana				Rural			
		Federal	Estadual	Municipal	Privada	Federal	Estadual	Municipal	Privada
Nova Canaã	625	-	-	376	23	-	-	226	-
Potiraguá	613	-	-	305	91	-	-	217	-
Santa Cruz da Vitória	406	-	-	382	-	-	-	24	-
Vale do Jiquiriçá	13.960	-	-	7.771	1.636	-	-	4.539	14
Amargosa	1.370	-	-	700	348	-	-	322	-
Brejões	548	-	-	246	-	-	-	302	-
Cravolândia	416	-	-	270	-	-	-	146	-
Elísio Medrado	382	-	-	122	155	-	-	105	-
Irajuba	371	-	-	147	-	-	-	224	-
Iramaia	426	-	-	259	-	-	-	167	-
Itaquara	392	-	-	191	32	-	-	169	-
Itiruçu	434	-	-	307	22	-	-	91	14
Jaguaquara	2.281	-	-	1.447	457	-	-	377	-
Jiquiriçá	446	-	-	206	51	-	-	189	-
Lafayette Coutinho	166	-	-	88	13	-	-	65	-
Lagedo do Tabocal	528	-	-	384	29	-	-	115	-
Laje	932	-	-	252	45	-	-	635	-
Maracás	1.508	-	-	1.034	166	-	-	308	-
Milagres	478	-	-	422	-	-	-	56	-
Mutuípe	992	-	-	381	108	-	-	503	-
Nova Itarana	422	-	-	422	-	-	-	-	-
Planaltino	319	-	-	201	-	-	-	118	-
Santa Inês	288	-	-	211	57	-	-	20	-
São Miguel das Matas	418	-	-	161	36	-	-	221	-
Ubaíra	843	-	-	320	117	-	-	406	-
Sertão do São Francisco	20.886	-	-	8.871	4.848	-	-	6.909	258
Campo Alegre de Lourdes	575	-	-	204	60	-	-	311	-
Canudos	831	-	-	413	105	-	-	313	-
Casa Nova	1.859	-	-	1.249	-	-	-	610	-
Curaçá	1.858	-	-	629	176	-	-	1.053	-
Juazeiro	6.878	-	-	2.291	3.420	-	-	1.129	38
Pilão Arcado	2.014	-	-	434	365	-	-	1.187	28
Remanso	2.702	-	-	1.519	369	-	-	814	-
Sento Sé	1.406	-	-	599	-	-	-	807	-
Sobradinho	1.275	-	-	1.060	105	-	-	110	-
Uauá	1.488	-	-	473	248	-	-	575	192
Oeste Baiano	13.829	-	-	6.818	1.838	-	-	5.139	34
Angical	916	-	-	389	-	-	-	527	-
Baianópolis	485	-	-	160	-	-	-	325	-

2.6.1.2 Matrícula inicial na educação infantil, por localização e dependência administrativa, segundo o Território de Identidade e municípios – Bahia – 2008

(continuação)

Território de Identidade e municípios	Matrícula inicial								
	Total	Urbana				Rural			
		Federal	Estadual	Municipal	Privada	Federal	Estadual	Municipal	Privada
Barreiras	3.394	-	-	1.933	1.050	-	-	411	-
Buritirama	1.010	-	-	499	25	-	-	486	-
Catolândia	198	-	-	94	-	-	-	104	-
Cotegipe	740	-	-	359	-	-	-	381	-
Cristópolis	464	-	-	139	-	-	-	325	-
Formosa do Rio Preto	1.287	-	-	714	122	-	-	451	-
Luís Eduardo Magalhães	1.285	-	-	764	403	-	-	118	-
Mansidão	706	-	-	189	-	-	-	517	-
Riachão das Neves	1.246	-	-	424	-	-	-	822	-
Santa Rita de Cássia	898	-	-	654	136	-	-	108	-
São Desidério	706	-	-	263	45	-	-	364	34
Wanderley	494	-	-	237	57	-	-	200	-
Bacia do Paramirim	6.176	-	-	2.266	603	-	-	3.307	-
Boquira	491	-	-	183	184	-	-	124	-
Botuporã	369	-	-	164	-	-	-	205	-
Caturama	357	-	-	96	-	-	-	261	-
Érico Cardoso	484	-	-	111	-	-	-	373	-
Ibipitanga	431	-	-	161	50	-	-	220	-
Macaúbas	2.100	-	-	600	155	-	-	1.345	-
Paramirim	855	-	-	227	186	-	-	442	-
Rio do Pires	371	-	-	313	28	-	-	30	-
Tanque Novo	718	-	-	411	-	-	-	307	-
Sertão Produtivo	15.827	-	-	8.084	2.630	-	-	5.074	39
Brumado	2.400	-	-	1.128	863	-	-	409	-
Caculé	970	-	-	632	39	-	-	299	-
Caetitê	1.602	-	-	669	452	-	-	481	-
Candiba	392	-	-	317	-	-	-	75	-
Contendas do Sincorá	282	-	-	184	-	-	-	98	-
Dom Basílio	401	-	-	146	-	-	-	255	-
Guanambi	2.627	-	-	1.770	857	-	-	-	-
Ibiassucê	350	-	-	180	-	-	-	170	-
Ituaçu	613	-	-	191	25	-	-	397	-
Iuiú	600	-	-	300	57	-	-	243	-
Lagoa Real	231	-	-	80	-	-	-	151	-
Livramento de Nossa Senhora	1.154	-	-	585	147	-	-	422	-
Malhada de Pedras	318	-	-	236	-	-	-	82	-
Palmas de Monte Alto	810	-	-	363	61	-	-	386	-
Pindaí	586	-	-	320	27	-	-	200	39
Rio do Antônio	452	-	-	285	-	-	-	167	-
Sebastião Laranjeiras	310	-	-	95	-	-	-	215	-

2.6.1.2 Matrícula inicial na educação infantil, por localização e dependência administrativa, segundo o Território de Identidade e municípios – Bahia – 2008

(continuação)

Território de Identidade e municípios	Matrícula inicial								
	Total	Urbana				Rural			
		Federal	Estadual	Municipal	Privada	Federal	Estadual	Municipal	Privada
Tanhaçu	1.266	-	-	416	102	-	-	748	-
Urandi	463	-	-	187	-	-	-	276	-
Piemonte do Paraguaçu	12.858	-	-	6.545	1.605	-	-	4.708	-
Boa Vista do Tupim	777	-	-	435	-	-	-	342	-
Iaçú	1.128	-	-	758	75	-	-	295	-
Ibiquera	180	-	-	134	46	-	-	-	-
Itaberaba	2.562	-	-	1.630	614	-	-	318	-
Itatim	1.062	-	-	692	172	-	-	198	-
Lajedinho	198	-	-	113	-	-	-	85	-
Macajuba	768	-	-	393	-	-	-	375	-
Miguel Calmon	1.116	-	-	529	214	-	-	373	-
Mundo Novo	829	-	-	267	84	-	-	478	-
Piritiba	689	-	-	263	101	-	-	325	-
Rafael Jambeiro	1.355	-	-	179	-	-	-	1.176	-
Ruy Barbosa	1.139	-	-	639	233	-	-	267	-
Santa Terezinha	379	-	-	114	21	-	-	244	-
Tapiramutá	676	-	-	399	45	-	-	232	-
Bacia do Jacuípe	10.732	-	47	4.348	1.916	-	-	4.421	-
Baixa Grande	839	-	-	343	91	-	-	405	-
Capela do Alto Alegre	496	-	-	214	-	-	-	282	-
Gavião	172	-	-	50	50	-	-	72	-
Ipirá	2.145	-	47	936	408	-	-	754	-
Mairi	730	-	-	183	236	-	-	311	-
Nova Fátima	462	-	-	268	75	-	-	119	-
Pé de Serra	797	-	-	229	125	-	-	443	-
Pintadas	320	-	-	196	-	-	-	124	-
Quixabeira	729	-	-	265	21	-	-	443	-
Riachão do Jacuípe	1.394	-	-	224	667	-	-	503	-
São José do Jacuípe	720	-	-	515	38	-	-	167	-
Serra Preta	647	-	-	299	34	-	-	314	-
Várzea da Roça	778	-	-	337	91	-	-	350	-
Várzea do Poço	503	-	-	289	80	-	-	134	-
Piemonte da Diamantina	8.256	-	-	2.962	1.889	-	-	3.373	32
Caém	581	-	-	219	11	-	-	351	-
Capim Grosso	1.373	-	-	445	615	-	-	292	21
Jacobina	2.470	-	-	747	931	-	-	781	11
Mirangaba	844	-	-	149	-	-	-	695	-
Ourolândia	677	-	-	310	84	-	-	283	-
Saúde	706	-	-	288	69	-	-	349	-

2.6.1.2 Matrícula inicial na educação infantil, por localização e dependência administrativa, segundo o Território de Identidade e municípios – Bahia – 2008

(continuação)

Território de Identidade e municípios	Matrícula inicial								
	Total	Urbana				Rural			
		Federal	Estadual	Municipal	Privada	Federal	Estadual	Municipal	Privada
Serrolândia	433	-	-	274	10	-	-	149	-
Umburanas	767	-	-	335	81	-	-	351	-
Várzea Nova	405	-	-	195	88	-	-	122	-
Semiárido Nordeste II	17.450	-	-	6.735	1.887	-	69	8.605	154
Adustina	594	-	-	195	68	-	-	331	-
Antas	619	-	-	156	76	-	-	387	-
Banzaê	683	-	-	246	-	-	69	368	-
Cícero Dantas	1.515	-	-	355	635	-	-	371	154
Cipó	947	-	-	310	79	-	-	558	-
Coronel João Sá	1.042	-	-	486	-	-	-	556	-
Euclides da Cunha	2.418	-	-	822	307	-	-	1.289	-
Fátima	703	-	-	184	65	-	-	454	-
Heliópolis	632	-	-	279	45	-	-	308	-
Jeremoabo	1.025	-	-	736	126	-	-	163	-
Nova Soure	1.558	-	-	608	127	-	-	823	-
Novo Triunfo	485	-	-	325	-	-	-	160	-
Paripiranga	880	-	-	225	145	-	-	510	-
Pedro Alexandre	547	-	-	119	-	-	-	428	-
Ribeira do Amparo	916	-	-	177	-	-	-	739	-
Ribeira do Pombal	1.628	-	-	804	214	-	-	610	-
Santa Brígida	621	-	-	371	-	-	-	250	-
Sítio do Quinto	637	-	-	337	-	-	-	300	-
Agreste de Alagoinhas/Litoral Norte	25.541	-	-	10.896	4.892	-	-	9.520	233
Acajutiba	1.009	-	-	396	168	-	-	445	-
Alagoinhas	4.531	-	-	1.719	1.913	-	-	899	-
Aporá	732	-	-	335	28	-	-	369	-
Araçás	855	-	-	465	92	-	-	298	-
Aramari	550	-	-	118	123	-	-	309	-
Cardeal da Silva	621	-	-	561	39	-	-	21	-
Catu	1.745	-	-	775	502	-	-	468	-
Conde	1.296	-	-	630	301	-	-	365	-
Crisópolis	848	-	-	275	-	-	-	573	-
Entre Rios	2.109	-	-	930	556	-	-	489	134
Esplanada	774	-	-	271	207	-	-	275	21
Inhambupe	1.343	-	-	523	7	-	-	813	-
Itanagra	428	-	-	324	-	-	-	104	-
Itapicuru	842	-	-	207	-	-	-	635	-
Jandaíra	473	-	-	-	-	-	-	473	-
Mata de São João	1.694	-	-	621	385	-	-	610	78
Olindina	1.116	-	-	447	147	-	-	522	-

2.6.1.2 Matrícula inicial na educação infantil, por localização e dependência administrativa, segundo o Território de Identidade e municípios – Bahia – 2008

(continuação)

Território de Identidade e municípios	Matrícula inicial								
	Total	Urbana				Rural			
		Federal	Estadual	Municipal	Privada	Federal	Estadual	Municipal	Privada
Ouriçangas	346	-	-	201	10	-	-	135	-
Pedrao	324	-	-	93	-	-	-	231	-
Pojuca	1.358	-	-	839	206	-	-	313	-
Rio Real	1.901	-	-	1.006	208	-	-	687	-
Sátiro Dias	646	-	-	160	-	-	-	486	-
Portal do Sertão	29.998	-	457	12.671	8.618	-	25	8.127	100
Água Fria	721	-	-	253	24	-	-	444	-
Amélia Rodrigues	1.340	-	-	503	567	-	-	270	-
Anguera	328	-	-	137	-	-	-	191	-
Antônio Cardoso	451	-	-	57	-	-	-	394	-
Conceição da Feira	1.020	-	-	415	313	-	-	292	-
Conceição do Jacuípe	1.308	-	-	619	557	-	-	96	36
Coração de Maria	1.086	-	-	438	158	-	-	490	-
Feira de Santana	16.162	-	457	7.389	5.496	-	25	2.731	64
Ipecaetá	991	-	-	221	33	-	-	737	-
Irará	1.063	-	-	295	191	-	-	577	-
Santa Bárbara	385	-	-	185	52	-	-	148	-
Santanópolis	420	-	-	140	39	-	-	241	-
Santo Estêvão	1.751	-	-	402	558	-	-	791	-
São Gonçalo dos Campos	1.301	-	-	346	471	-	-	484	-
Tanquinho	463	-	-	284	77	-	-	102	-
Teodoro Sampaio	539	-	-	373	80	-	-	86	-
Terra Nova	669	-	-	614	2	-	-	53	-
Vitória da Conquista	22.558	-	55	12.365	3.383	-	-	6.755	-
Anagé	694	-	-	249	-	-	-	445	-
Aracatu	779	-	-	350	-	-	-	429	-
Barra do Choça	1.548	-	-	821	61	-	-	666	-
Belo Campo	614	-	-	332	44	-	-	238	-
Bom Jesus da Serra	283	-	-	176	47	-	-	60	-
Caetanos	442	-	-	232	-	-	-	210	-
Cândido Sales	1.324	-	-	765	111	-	-	448	-
Caraíbas	360	-	-	164	-	-	-	196	-
Condeúba	843	-	-	447	15	-	-	381	-
Cordeiros	363	-	-	318	-	-	-	45	-
Encruzilhada	959	-	-	188	60	-	-	711	-
Guajeru	284	-	-	153	-	-	-	131	-
Jacaraci	634	-	-	464	-	-	-	170	-
Licínio de Almeida	635	-	-	474	28	-	-	133	-
Maetinga	276	-	-	158	-	-	-	118	-
Mirante	469	-	-	175	-	-	-	294	-

2.6.1.2 Matrícula inicial na educação infantil, por localização e dependência administrativa, segundo o Território de Identidade e municípios – Bahia – 2008

(continuação)

Território de Identidade e municípios	Matrícula inicial								
	Total	Urbana				Rural			
		Federal	Estadual	Municipal	Privada	Federal	Estadual	Municipal	Privada
Mortugaba	475	-	-	237	28	-	-	210	-
Piripá	496	-	-	297	-	-	-	199	-
Planalto	685	-	-	316	118	-	-	251	-
Poções	1.507	-	-	992	153	-	-	362	-
Presidente Jânio Quadros	463	-	-	187	-	-	-	276	-
Ribeirão do Largo	664	-	-	449	-	-	-	215	-
Tremedal	216	-	-	189	-	-	-	27	-
Vitória da Conquista	7.545	-	55	4.232	2.718	-	-	540	-
Recôncavo	27.688	-	-	10.593	6.986	-	-	9.941	168
Cabaceiras do Paraguaçu	1.095	-	-	463	-	-	-	632	-
Cachoeira	1.784	-	-	397	357	-	-	1.012	18
Castro Alves	1.207	-	-	513	244	-	-	450	-
Conceição do Almeida	696	-	-	269	47	-	-	380	-
Cruz das Almas	2.330	-	-	1.017	797	-	-	516	-
Dom Macedo Costa	164	-	-	98	-	-	-	66	-
Governador Mangabeira	993	-	-	314	67	-	-	612	-
Maragogipe	2.194	-	-	745	567	-	-	882	-
Muniz Ferreira	250	-	-	138	-	-	-	112	-
Muritiba	1.008	-	-	404	200	-	-	404	-
Nazaré	1.196	-	-	901	153	-	-	142	-
Santo Amaro	2.951	-	-	964	745	-	-	1.182	60
Santo Antônio de Jesus	4.201	-	-	727	2.790	-	-	594	90
São Felipe	872	-	-	391	69	-	-	412	-
São Félix	642	-	-	267	179	-	-	196	-
São Francisco do Conde	2.273	-	-	1.128	52	-	-	1.093	-
São Sebastião do Passé	1.458	-	-	694	219	-	-	545	-
Sapeaçu	1.168	-	-	539	152	-	-	477	-
Saubara	776	-	-	448	288	-	-	40	-
Varzedo	430	-	-	176	60	-	-	194	-
Médio Rio de Contas	16.202	-	-	9.875	3.492	-	-	2.766	69
Aiquara	293	-	-	228	-	-	-	65	-
Apuarema	484	-	-	349	-	-	-	135	-
Barra do Rocha	406	-	-	261	-	-	-	145	-
Boa Nova	681	-	-	301	13	-	-	367	-
Dário Meira	458	-	-	285	-	-	-	173	-
Gongogi	207	-	-	184	-	-	-	23	-
Ibirataia	1.180	-	-	873	134	-	-	173	-
Ipiaú	1.964	-	-	1.257	563	-	-	75	69
Itagi	542	-	-	505	37	-	-	-	-
Itagibá	798	-	-	302	101	-	-	395	-

2.6.1.2 Matrícula inicial na educação infantil, por localização e dependência administrativa, segundo o Território de Identidade e municípios – Bahia – 2008

(continuação)

Território de Identidade e municípios	Matrícula inicial								
	Total	Urbana				Rural			
		Federal	Estadual	Municipal	Privada	Federal	Estadual	Municipal	Privada
Itamarí	637	-	-	492	-	-	-	145	-
Jequié	5.208	-	-	2.488	2.410	-	-	310	-
Jitaúna	1.001	-	-	661	-	-	-	340	-
Manoel Vitorino	475	-	-	312	-	-	-	163	-
Nova Ibiá	428	-	-	246	-	-	-	182	-
Ubatã	1.440	-	-	1.131	234	-	-	75	-
Bacia do Rio Corrente	10.542	-	-	4.386	701	-	-	5.455	-
Brejoândia	393	-	-	136	-	-	-	257	-
Canápolis	557	-	-	225	-	-	-	332	-
Cocos	1.274	-	-	530	-	-	-	744	-
Coribe	580	-	-	218	-	-	-	362	-
Correntina	1.706	-	-	568	38	-	-	1.100	-
Jaborandi	288	-	-	173	-	-	-	115	-
Santa Maria da Vitória	1.976	-	-	940	297	-	-	739	-
Santana	1.478	-	-	598	234	-	-	646	-
São Félix do Coribe	758	-	-	492	63	-	-	203	-
Serra Dourada	962	-	-	359	69	-	-	534	-
Tabocas do Brejo Velho	570	-	-	147	-	-	-	423	-
Itaparica	5.945	-	40	3.237	606	-	-	2.062	-
Abaré	682	-	-	271	-	-	-	411	-
Chorrochó	789	-	-	279	-	-	-	510	-
Glória	422	-	-	115	-	-	-	307	-
Macururé	375	-	-	236	-	-	-	139	-
Paulo Afonso	3.316	-	-	2.080	606	-	-	630	-
Rodelas	361	-	40	256	-	-	-	65	-
Piemonte Norte do Itapicuru	16.496	-	-	4.846	3.525	-	-	7.818	307
Andorinha	569	-	-	302	98	-	-	169	-
Antônio Gonçalves	703	-	-	245	147	-	-	311	-
Caldeirão Grande	1.119	-	-	314	91	-	-	714	-
Campo Formoso	4.879	-	-	1.063	653	-	-	3.157	6
Filadélfia	797	-	-	191	400	-	-	206	-
Jaguarari	2.086	-	-	650	340	-	-	1.096	-
Pindobaçu	1.647	-	-	443	70	-	-	849	285
Ponto Novo	879	-	-	351	68	-	-	460	-
Senhor do Bonfim	3.817	-	-	1.287	1.658	-	-	856	16
Metropolitano de Salvador	78.915	-	624	35.493	36.781	-	-	5.264	753
Camaçari	5.260	-	-	2.873	1.465	-	-	653	269
Candeias	4.135	-	-	2.381	437	-	-	1.223	94

2.6.1.2 Matrícula inicial na educação infantil, por localização e dependência administrativa, segundo o Território de Identidade e municípios – Bahia – 2008

(conclusão)

Território de Identidade e municípios	Matrícula inicial								
	Total	Urbana				Rural			
		Federal	Estadual	Municipal	Privada	Federal	Estadual	Municipal	Privada
Dias D'Ávila	2.525	-	-	1.744	680	-	-	101	-
Itaparica	702	-	-	622	80	-	-	-	-
Lauro de Freitas	4.480	-	-	3.535	945	-	-	-	-
Madre de Deus	926	-	-	758	168	-	-	-	-
Salinas da Margarida	981	-	-	597	14	-	-	370	-
Salvador	52.156	-	593	19.087	32.129	-	-	294	53
Simões Filho	5.594	-	-	3.411	601	-	-	1.582	-
Vera Cruz	2.156	-	31	485	262	-	-	1.041	337

Fontes: SEC, MEC/Inep.

Notas: O mesmo aluno pode ter mais de uma matrícula.

Inclui matrícula em turma unificada na etapa correspondente.

2.6.1.3 Funções docentes na educação infantil, por localização e dependência administrativa, segundo o Território de Identidade e municípios – Bahia – 2008

(continua)

Território de Identidade e municípios	Funções docentes								
	Total	Urbana				Rural			
		Federal	Estadual	Municipal	Privada	Federal	Estadual	Municipal	Privada
Estado da Bahia	25.074	-	51	11.184	6.252	-	25	7.411	151
Irecê	929	-	-	407	103	-	-	408	11
América Dourada	48	-	-	11	-	-	-	37	-
Barra do Mendes	52	-	-	24	3	-	-	25	-
Barro Alto	40	-	-	27	-	-	-	13	-
Cafarnaum	37	-	-	12	6	-	-	19	-
Canarana	68	-	-	24	9	-	-	35	-
Central	56	-	-	20	1	-	-	35	-
Gentio do Ouro	20	-	-	8	-	-	-	12	-
Ibipeba	14	-	-	3	3	-	-	8	-
Ibititá	50	-	-	14	1	-	-	35	-
Ipupiara	18	-	-	13	-	-	-	5	-
Irecê	122	-	-	51	45	-	-	15	11
Itaguaçu da Bahia	22	-	-	5	-	-	-	17	-
João Dourado	55	-	-	30	-	-	-	25	-
Jussara	27	-	-	13	3	-	-	11	-
Lapão	61	-	-	23	8	-	-	30	-
Mulungu do Morro	25	-	-	10	-	-	-	15	-
Presidente Dutra	43	-	-	17	3	-	-	23	-
São Gabriel	32	-	-	14	7	-	-	11	-
Uibaí	40	-	-	12	3	-	-	25	-
Xique-Xique	99	-	-	76	11	-	-	12	-
Velho Chico	847	-	-	420	91	-	-	336	-
Barra	69	-	-	37	13	-	-	19	-
Bom Jesus da Lapa	130	-	-	71	35	-	-	24	-
Brotas de Macaúbas	14	-	-	7	-	-	-	7	-
Carinhanha	45	-	-	25	8	-	-	12	-
Feira da Mata	13	-	-	11	-	-	-	2	-
Ibotirama	52	-	-	33	10	-	-	9	-
Igaporã	48	-	-	18	8	-	-	22	-
Malhada	31	-	-	7	-	-	-	24	-
Matina	44	-	-	30	3	-	-	11	-
Morpará	9	-	-	8	-	-	-	1	-
Muquém do São Francisco	30	-	-	6	-	-	-	24	-
Oliveira dos Brejinhos	27	-	-	11	2	-	-	14	-
Paratinga	130	-	-	58	1	-	-	71	-
Riacho de Santana	83	-	-	75	8	-	-	-	-
Serra do Ramalho	85	-	-	8	-	-	-	77	-
Sítio do Mato	37	-	-	15	3	-	-	19	-

2.6.1.3 Funções docentes na educação infantil, por localização e dependência administrativa, segundo o Território de Identidade e municípios – Bahia – 2008

(continuação)

Território de Identidade e municípios	Funções docentes								
	Total	Urbana				Rural			
		Federal	Estadual	Municipal	Privada	Federal	Estadual	Municipal	Privada
Chapada Diamantina	776	-	-	319	82	-	-	372	3
Abaíra	23	-	-	8	-	-	-	15	-
Andaraí	36	-	-	13	1	-	-	22	-
Barra da Estiva	88	-	-	21	7	-	-	60	-
Boninal	22	-	-	8	-	-	-	14	-
Bonito	47	-	-	25	2	-	-	20	-
Ibicoara	38	-	-	27	7	-	-	4	-
Ibitiara	16	-	-	3	-	-	-	13	-
Iraquara	22	-	-	8	6	-	-	8	-
Itaeté	18	-	-	11	-	-	-	7	-
Jussiape	19	-	-	10	-	-	-	9	-
Lençóis	23	-	-	9	-	-	-	14	-
Marcionílio Souza	29	-	-	13	3	-	-	13	-
Morro do Chapéu	65	-	-	24	14	-	-	27	-
Mucugê	50	-	-	20	-	-	-	30	-
Nova Redenção	21	-	-	13	4	-	-	4	-
Novo Horizonte	28	-	-	4	-	-	-	24	-
Palmeiras	19	-	-	7	4	-	-	6	2
Piatã	30	-	-	14	-	-	-	15	1
Rio de Contas	27	-	-	11	4	-	-	12	-
Seabra	84	-	-	29	20	-	-	35	-
Souto Soares	22	-	-	11	-	-	-	11	-
Utinga	28	-	-	16	7	-	-	5	-
Wagner	21	-	-	14	3	-	-	4	-
Sisal	1.185	-	1	369	181	-	-	626	8
Araci	62	-	-	26	5	-	-	31	-
Barrocas	23	-	-	5	-	-	-	18	-
Biritinga	23	-	-	16	2	-	-	5	-
Candeal	40	-	-	6	4	-	-	27	3
Cansanção	108	-	-	58	-	-	-	50	-
Conceição do Coité	114	-	-	18	45	-	-	47	4
Ichu	20	-	-	10	3	-	-	7	-
Itiúba	68	-	-	16	7	-	-	45	-
Lamarão	11	-	-	6	2	-	-	3	-
Monte Santo	90	-	-	11	9	-	-	70	-
Nordestina	17	-	-	11	1	-	-	5	-
Queimadas	48	-	-	27	7	-	-	14	-
Quijingue	40	-	-	12	-	-	-	28	-
Retirolândia	49	-	-	12	11	-	-	26	-
Santaluz	60	-	1	19	19	-	-	21	-
São Domingos	20	-	-	6	3	-	-	10	1

2.6.1.3 Funções docentes na educação infantil, por localização e dependência administrativa, segundo o Território de Identidade e municípios – Bahia – 2008

(continuação)

Território de Identidade e municípios	Funções docentes								
	Total	Urbana				Rural			
		Federal	Estadual	Municipal	Privada	Federal	Estadual	Municipal	Privada
Serrinha	186	-	-	44	38	-	-	104	-
Teofilândia	44	-	-	15	6	-	-	23	-
Tucano	111	-	-	28	13	-	-	70	-
Valente	51	-	-	23	6	-	-	22	-
Litoral Sul	1.604	-	-	839	478	-	9	278	-
Almadina	10	-	-	10	-	-	-	-	-
Arataca	29	-	-	18	-	-	-	11	-
Aurelino Leal	17	-	-	17	-	-	-	-	-
Buerarema	40	-	-	28	11	-	1	-	-
Camacan	49	-	-	24	19	-	-	6	-
Canavieiras	86	-	-	50	30	-	-	6	-
Coaraci	78	-	-	37	22	-	-	19	-
Floresta Azul	23	-	-	18	5	-	-	-	-
Governador Lomanto Junior (Barro Preto)	19	-	-	15	2	-	-	2	-
Ibicaí	69	-	-	57	12	-	-	-	-
Ibirapitanga	45	-	-	20	-	-	-	25	-
Ilhéus	318	-	-	85	192	-	4	37	-
Itabuna	322	-	-	166	127	-	-	29	-
Itacaré	75	-	-	48	8	-	-	19	-
Itaju do Colônia	31	-	-	22	-	-	-	9	-
Itajuípe	43	-	-	28	8	-	-	7	-
Itapé	28	-	-	23	3	-	-	2	-
Itapitanga	38	-	-	24	2	-	-	12	-
Jussari	10	-	-	10	-	-	-	-	-
Maraú	39	-	-	15	-	-	2	22	-
Mascote	13	-	-	13	-	-	-	-	-
Pau Brasil	18	-	-	14	2	-	2	-	-
Santa Luzia	15	-	-	9	3	-	-	3	-
São José da Vitória	11	-	-	11	-	-	-	-	-
Ubaitaba	50	-	-	19	20	-	-	11	-
Una	63	-	-	29	8	-	-	26	-
Uruçuca	65	-	-	29	4	-	-	32	-
Baixo Sul	626	-	-	308	111	-	-	204	3
Aratuípe	37	-	-	31	6	-	-	-	-
Cairu	41	-	-	15	-	-	-	26	-
Camamu	58	-	-	22	5	-	-	31	-
Gandu	43	-	-	22	19	-	-	2	-
Igrapiúna	14	-	-	7	-	-	-	7	-
Ituberá	56	-	-	32	14	-	-	10	-
Jaguaripe	31	-	-	3	3	-	-	25	-

2.6.1.3 Funções docentes na educação infantil, por localização e dependência administrativa, segundo o Território de Identidade e municípios – Bahia – 2008

(continuação)

Território de Identidade e municípios	Funções docentes								
	Total	Urbana				Rural			
		Federal	Estadual	Municipal	Privada	Federal	Estadual	Municipal	Privada
Nilo Peçanha	54	-	-	8	-	-	-	46	-
Piraí do Norte	9	-	-	9	-	-	-	-	-
Presidente Tancredo Neves	41	-	-	24	4	-	-	13	-
Taperoá	30	-	-	22	-	-	-	8	-
Teolândia	35	-	-	11	15	-	-	6	3
Valença	138	-	-	83	36	-	-	19	-
Wenceslau Guimarães	39	-	-	19	9	-	-	11	-
Extremo Sul	1.473	-	2	948	314	-	12	195	2
Alcobaça	40	-	-	12	11	-	-	17	-
Belmonte	72	-	-	67	4	-	-	1	-
Caravelas	78	-	-	68	3	-	-	7	-
Eunápolis	189	-	-	116	55	-	-	18	-
Guaratinga	37	-	-	31	5	-	-	1	-
Ibirapoã	21	-	-	14	-	-	-	7	-
Itabela	40	-	-	26	14	-	-	-	-
Itagimirim	15	-	-	13	1	-	-	1	-
Itamaraju	99	-	2	52	18	-	-	27	-
Itanhém	48	-	-	37	5	-	-	6	-
Itapebi	41	-	-	19	21	-	-	1	-
Jucuruçu	16	-	-	11	-	-	-	5	-
Lajedão	15	-	-	14	-	-	-	1	-
Medeiros Neto	41	-	-	27	11	-	-	3	-
Mucuri	124	-	-	89	21	-	-	14	-
Nova Viçosa	74	-	-	67	5	-	-	2	-
Porto Seguro	163	-	-	70	39	-	-	52	2
Prado	75	-	-	51	7	-	12	5	-
Santa Cruz Cabrália	51	-	-	26	11	-	-	14	-
Teixeira de Freitas	218	-	-	134	83	-	-	1	-
Vereda	16	-	-	4	-	-	-	12	-
Itapetinga	564	-	-	375	79	-	-	110	-
Caatiba	17	-	-	15	-	-	-	2	-
Firmino Alves	12	-	-	10	-	-	-	2	-
Ibicuí	28	-	-	26	-	-	-	2	-
Iguaí	103	-	-	51	10	-	-	42	-
Itambé	63	-	-	57	5	-	-	1	-
Itapetinga	92	-	-	50	41	-	-	1	-
Itarantim	39	-	-	25	5	-	-	9	-
Itororó	37	-	-	30	7	-	-	-	-
Macarani	52	-	-	52	-	-	-	-	-
Maiquinique	10	-	-	8	1	-	-	1	-

2.6.1.3 Funções docentes na educação infantil, por localização e dependência administrativa, segundo o Território de Identidade e municípios – Bahia – 2008

(continuação)

Território de Identidade e municípios	Funções docentes								
	Total	Urbana				Rural			
		Federal	Estadual	Municipal	Privada	Federal	Estadual	Municipal	Privada
Nova Canaã	64	-	-	19	3	-	-	42	-
Potiraguá	32	-	-	17	7	-	-	8	-
Santa Cruz da Vitória	15	-	-	15	-	-	-	-	-
Vale do Jiquiriçá	670	-	-	351	112	-	-	205	2
Amargosa	66	-	-	34	21	-	-	11	-
Brejões	33	-	-	19	-	-	-	14	-
Cravolândia	36	-	-	22	-	-	-	14	-
Elísio Medrado	16	-	-	7	8	-	-	1	-
Irajuba	13	-	-	5	-	-	-	8	-
Iramaia	20	-	-	12	-	-	-	8	-
Itaquara	26	-	-	19	2	-	-	5	-
Itiruçu	27	-	-	19	1	-	-	5	2
Jaguaquara	131	-	-	45	33	-	-	53	-
Jiquiriçá	12	-	-	7	4	-	-	1	-
Lafayette Coutinho	13	-	-	4	1	-	-	8	-
Lagedo do Tabocal	24	-	-	18	2	-	-	4	-
Laje	30	-	-	7	4	-	-	19	-
Maracás	61	-	-	40	15	-	-	6	-
Milagres	19	-	-	15	-	-	-	4	-
Mutuípe	29	-	-	12	9	-	-	8	-
Nova Itarana	15	-	-	15	-	-	-	-	-
Planaltino	35	-	-	16	-	-	-	19	-
Santa Inês	15	-	-	12	1	-	-	2	-
São Miguel das Matas	20	-	-	10	3	-	-	7	-
Ubaíra	29	-	-	13	8	-	-	8	-
Sertão do São Francisco	900	-	-	404	234	-	-	247	15
Campo Alegre de Lourdes	19	-	-	15	3	-	-	1	-
Canudos	54	-	-	23	4	-	-	27	-
Casa Nova	79	-	-	49	-	-	-	30	-
Curaçá	71	-	-	26	10	-	-	35	-
Juazeiro	270	-	-	66	163	-	-	36	5
Pilão Arcado	100	-	-	53	18	-	-	27	2
Remanso	114	-	-	70	20	-	-	24	-
Sento Sé	59	-	-	26	-	-	-	33	-
Sobradinho	55	-	-	39	6	-	-	10	-
Uauá	79	-	-	37	10	-	-	24	8
Oeste Baiano	714	-	-	349	122	-	-	241	2
Angical	55	-	-	25	-	-	-	30	-
Baianópolis	19	-	-	6	-	-	-	13	-

2.6.1.3 Funções docentes na educação infantil, por localização e dependência administrativa, segundo o Território de Identidade e municípios – Bahia – 2008

(continuação)

Território de Identidade e municípios	Funções docentes								
	Total	Urbana				Rural			
		Federal	Estadual	Municipal	Privada	Federal	Estadual	Municipal	Privada
Barreiras	173	-	-	89	67	-	-	17	-
Buritirama	34	-	-	26	3	-	-	5	-
Catolândia	14	-	-	6	-	-	-	8	-
Cotegipe	46	-	-	24	-	-	-	22	-
Cristópolis	18	-	-	8	-	-	-	10	-
Formosa do Rio Preto	49	-	-	30	7	-	-	12	-
Luís Eduardo Magalhães	65	-	-	30	30	-	-	5	-
Mansidão	52	-	-	14	-	-	-	38	-
Riachão das Neves	58	-	-	30	-	-	-	28	-
Santa Rita de Cássia	44	-	-	31	8	-	-	5	-
São Desidério	25	-	-	12	2	-	-	9	2
Wanderley	62	-	-	18	5	-	-	39	-
Bacia do Paramirim	400	-	-	121	40	-	-	239	-
Boquira	35	-	-	11	15	-	-	9	-
Botuporã	50	-	-	12	-	-	-	38	-
Caturama	12	-	-	5	-	-	-	7	-
Érico Cardoso	53	-	-	5	-	-	-	48	-
Ibipitanga	18	-	-	11	3	-	-	4	-
Macaúbas	80	-	-	36	6	-	-	38	-
Paramirim	71	-	-	15	14	-	-	42	-
Rio do Pires	17	-	-	8	2	-	-	7	-
Tanque Novo	64	-	-	18	-	-	-	46	-
Sertão Produtivo	783	-	-	465	155	-	-	160	3
Brumado	123	-	-	55	46	-	-	22	-
Caculé	56	-	-	39	3	-	-	14	-
Caetité	83	-	-	31	29	-	-	23	-
Candiba	21	-	-	20	-	-	-	1	-
Contendas do Sincorá	15	-	-	14	-	-	-	1	-
Dom Basílio	16	-	-	7	-	-	-	9	-
Guanambi	136	-	-	86	50	-	-	-	-
Ibiassucê	11	-	-	9	-	-	-	2	-
Ituaçu	31	-	-	20	1	-	-	10	-
Iuiú	32	-	-	19	4	-	-	9	-
Lagoa Real	8	-	-	4	-	-	-	4	-
Livramento de Nossa Senhora	87	-	-	67	8	-	-	12	-
Malhada de Pedras	10	-	-	10	-	-	-	-	-
Palmas de Monte Alto	29	-	-	15	5	-	-	9	-
Pindaí	25	-	-	14	3	-	-	5	3
Rio do Antônio	19	-	-	12	-	-	-	7	-
Sebastião Laranjeiras	10	-	-	6	-	-	-	4	-

2.6.1.3 Funções docentes na educação infantil, por localização e dependência administrativa, segundo o Território de Identidade e municípios – Bahia – 2008

(continuação)

Território de Identidade e municípios	Funções docentes								
	Total	Urbana				Rural			
		Federal	Estadual	Municipal	Privada	Federal	Estadual	Municipal	Privada
Tanhaçu	44	-	-	24	6	-	-	14	-
Urandi	27	-	-	13	-	-	-	14	-
Piemonte do Paraguaçu	584	-	-	283	98	-	-	203	-
Boa Vista do Tupim	39	-	-	22	-	-	-	17	-
Iaçú	41	-	-	29	6	-	-	6	-
Ibiquera	14	-	-	10	4	-	-	-	-
Itaberaba	103	-	-	52	39	-	-	12	-
Itatim	60	-	-	33	6	-	-	21	-
Lajedinho	9	-	-	5	-	-	-	4	-
Macajuba	24	-	-	11	-	-	-	13	-
Miguel Calmon	48	-	-	24	12	-	-	12	-
Mundo Novo	41	-	-	15	6	-	-	20	-
Piritiba	45	-	-	20	7	-	-	18	-
Rafael Jambeiro	48	-	-	9	-	-	-	39	-
Ruy Barbosa	54	-	-	30	15	-	-	9	-
Santa Terezinha	33	-	-	6	1	-	-	26	-
Tapiramutá	25	-	-	17	2	-	-	6	-
Bacia do Jacuípe	554	-	2	200	119	-	-	233	-
Baixa Grande	28	-	-	13	6	-	-	9	-
Capela do Alto Alegre	22	-	-	9	-	-	-	13	-
Gavião	4	-	-	2	2	-	-	-	-
Ipirá	90	-	2	41	20	-	-	27	-
Mairi	44	-	-	13	13	-	-	18	-
Nova Fátima	22	-	-	13	6	-	-	3	-
Pé de Serra	37	-	-	8	14	-	-	15	-
Pintadas	22	-	-	8	-	-	-	14	-
Quixabeira	32	-	-	11	1	-	-	20	-
Riachão do Jacuípe	90	-	-	14	39	-	-	37	-
São José do Jacuípe	40	-	-	26	2	-	-	12	-
Serra Preta	56	-	-	17	2	-	-	37	-
Várzea da Roça	43	-	-	15	7	-	-	21	-
Várzea do Poço	24	-	-	10	7	-	-	7	-
Piemonte da Diamantina	438	-	-	151	116	-	-	168	3
Caém	40	-	-	14	1	-	-	25	-
Capim Grosso	59	-	-	20	30	-	-	7	2
Jacobina	163	-	-	47	62	-	-	53	1
Mirangaba	32	-	-	-	-	-	-	32	-
Ourolândia	33	-	-	15	4	-	-	14	-
Saúde	29	-	-	13	4	-	-	12	-

2.6.1.3 Funções docentes na educação infantil, por localização e dependência administrativa, segundo o Território de Identidade e municípios – Bahia – 2008

(continuação)

Território de Identidade e municípios	Funções docentes								
	Total	Urbana				Rural			
		Federal	Estadual	Municipal	Privada	Federal	Estadual	Municipal	Privada
Serrolândia	15	-	-	12	1	-	-	2	-
Umburanas	38	-	-	18	5	-	-	15	-
Várzea Nova	29	-	-	12	9	-	-	8	-
Semiárido Nordeste II	955	-	-	332	115	-	3	500	5
Adustina	26	-	-	8	5	-	-	13	-
Antas	32	-	-	7	4	-	-	21	-
Banzaê	29	-	-	12	-	-	3	14	-
Cícero Dantas	76	-	-	18	28	-	-	25	5
Cipó	49	-	-	15	8	-	-	26	-
Coronel João Sá	85	-	-	21	-	-	-	64	-
Euclides da Cunha	187	-	-	34	22	-	-	131	-
Fátima	27	-	-	8	3	-	-	16	-
Heliópolis	28	-	-	14	1	-	-	13	-
Jeremoabo	47	-	-	31	8	-	-	8	-
Nova Soure	72	-	-	44	6	-	-	22	-
Novo Triunfo	40	-	-	17	-	-	-	23	-
Paripiranga	34	-	-	7	10	-	-	17	-
Pedro Alexandre	19	-	-	6	-	-	-	13	-
Ribeira do Amparo	42	-	-	14	-	-	-	28	-
Ribeira do Pombal	88	-	-	33	20	-	-	35	-
Santa Brígida	33	-	-	16	-	-	-	17	-
Sítio do Quinto	41	-	-	27	-	-	-	14	-
Agreste de Alagoinhas/Litoral Norte	1.166	-	-	528	247	-	-	379	12
Acajutiba	48	-	-	17	9	-	-	22	-
Alagoinhas	192	-	-	67	96	-	-	29	-
Aporá	28	-	-	17	2	-	-	9	-
Araçás	51	-	-	18	4	-	-	29	-
Aramari	33	-	-	6	8	-	-	19	-
Cardeal da Silva	26	-	-	23	2	-	-	1	-
Catu	74	-	-	31	21	-	-	22	-
Conde	51	-	-	26	14	-	-	11	-
Crisópolis	19	-	-	6	-	-	-	13	-
Entre Rios	98	-	-	41	30	-	-	21	6
Esplanada	45	-	-	11	12	-	-	20	2
Inhambupe	45	-	-	26	1	-	-	18	-
Itanagra	21	-	-	11	-	-	-	10	-
Itapicuru	36	-	-	24	-	-	-	12	-
Jandaíra	25	-	-	-	-	-	-	25	-
Mata de São João	80	-	-	28	19	-	-	29	4
Olindina	37	-	-	20	10	-	-	7	-

2.6.1.3 Funções docentes na educação infantil, por localização e dependência administrativa, segundo o Território de Identidade e municípios – Bahia – 2008

(continuação)

Território de Identidade e municípios	Funções docentes								
	Total	Urbana				Rural			
		Federal	Estadual	Municipal	Privada	Federal	Estadual	Municipal	Privada
Ouriçangas	16	-	-	11	2	-	-	3	-
Pedraão	6	-	-	3	-	-	-	3	-
Pojuca	64	-	-	41	6	-	-	17	-
Rio Real	146	-	-	95	11	-	-	40	-
Sátiro Dias	25	-	-	6	-	-	-	19	-
Portal do Sertão	1.437	-	15	555	467	-	1	394	5
Água Fria	29	-	-	19	2	-	-	8	-
Amélia Rodrigues	54	-	-	27	14	-	-	13	-
Anguera	15	-	-	8	-	-	-	7	-
Antônio Cardoso	22	-	-	3	-	-	-	19	-
Conceição da Feira	40	-	-	15	16	-	-	9	-
Conceição do Jacuípe	61	-	-	22	31	-	-	4	4
Coração de Maria	45	-	-	17	10	-	-	18	-
Feira de Santana	779	-	15	311	315	-	1	136	1
Ipecaetá	67	-	-	16	3	-	-	48	-
Irará	44	-	-	11	10	-	-	23	-
Santa Bárbara	10	-	-	5	3	-	-	2	-
Santanópolis	30	-	-	6	4	-	-	20	-
Santo Estêvão	72	-	-	14	26	-	-	32	-
São Gonçalo dos Campos	79	-	-	18	25	-	-	36	-
Tanquinho	27	-	-	13	4	-	-	10	-
Teodoro Sampaio	25	-	-	15	4	-	-	6	-
Terra Nova	38	-	-	35	-	-	-	3	-
Vitória da Conquista	996	-	4	450	198	-	-	344	-
Anagé	89	-	-	12	-	-	-	77	-
Aracatu	38	-	-	24	-	-	-	14	-
Barra do Choça	35	-	-	20	4	-	-	11	-
Belo Campo	44	-	-	13	4	-	-	27	-
Bom Jesus da Serra	16	-	-	10	2	-	-	4	-
Caetanos	57	-	-	9	-	-	-	48	-
Cândido Sales	38	-	-	20	8	-	-	10	-
Caraíbas	13	-	-	5	-	-	-	8	-
Condeúba	37	-	-	21	2	-	-	14	-
Cordeiros	31	-	-	17	-	-	-	14	-
Encruzilhada	41	-	-	12	5	-	-	24	-
Guajeru	19	-	-	14	-	-	-	5	-
Jacaraci	22	-	-	19	-	-	-	3	-
Licínio de Almeida	69	-	-	36	4	-	-	29	-
Maetinga	10	-	-	8	-	-	-	2	-
Mirante	10	-	-	6	-	-	-	4	-

2.6.1.3 Funções docentes na educação infantil, por localização e dependência administrativa, segundo o Território de Identidade e municípios – Bahia – 2008

(continuação)

Território de Identidade e municípios	Funções docentes								
	Total	Urbana				Rural			
		Federal	Estadual	Municipal	Privada	Federal	Estadual	Municipal	Privada
Mortugaba	19	-	-	14	3	-	-	2	-
Piripá	23	-	-	17	-	-	-	6	-
Planalto	26	-	-	14	6	-	-	6	-
Poções	57	-	-	38	9	-	-	10	-
Presidente Jânio Quadros	8	-	-	5	-	-	-	3	-
Ribeirão do Largo	28	-	-	23	-	-	-	5	-
Tremedal	11	-	-	10	-	-	-	1	-
Vitória da Conquista	255	-	4	83	151	-	-	17	-
Recôncavo	1.515	-	-	583	384	-	-	539	9
Cabaceiras do Paraguaçu	48	-	-	17	-	-	-	31	-
Cachoeira	97	-	-	23	16	-	-	57	1
Castro Alves	63	-	-	29	18	-	-	16	-
Conceição do Almeida	49	-	-	33	5	-	-	11	-
Cruz das Almas	118	-	-	47	43	-	-	28	-
Dom Macedo Costa	8	-	-	6	-	-	-	2	-
Governador Mangabeira	50	-	-	15	4	-	-	31	-
Maragogipe	105	-	-	27	21	-	-	57	-
Muniz Ferreira	20	-	-	7	-	-	-	13	-
Muritiba	45	-	-	19	9	-	-	17	-
Nazaré	75	-	-	65	10	-	-	-	-
Santo Amaro	141	-	-	42	39	-	-	57	3
Santo Antônio de Jesus	218	-	-	28	153	-	-	32	5
São Felipe	49	-	-	19	6	-	-	24	-
São Félix	41	-	-	16	11	-	-	14	-
São Francisco do Conde	159	-	-	80	3	-	-	76	-
São Sebastião do Passé	69	-	-	32	12	-	-	25	-
Sapeaçu	83	-	-	43	4	-	-	36	-
Saubara	51	-	-	26	22	-	-	3	-
Varzedo	26	-	-	9	8	-	-	9	-
Médio Rio de Contas	661	-	-	388	197	-	-	74	2
Aiquara	10	-	-	8	-	-	-	2	-
Apuarema	18	-	-	16	-	-	-	2	-
Barra do Rocha	13	-	-	12	-	-	-	1	-
Boa Nova	26	-	-	15	2	-	-	9	-
Dário Meira	25	-	-	15	-	-	-	10	-
Gongogi	8	-	-	8	-	-	-	-	-
Ibirataia	40	-	-	28	12	-	-	-	-
Ipiaú	62	-	-	31	27	-	-	2	2
Itagi	26	-	-	23	3	-	-	-	-
Itagibá	35	-	-	14	7	-	-	14	-

2.6.1.3 Funções docentes na educação infantil, por localização e dependência administrativa, segundo o Território de Identidade e municípios – Bahia – 2008

(continuação)

Território de Identidade e municípios	Funções docentes								
	Total	Urbana				Rural			
		Federal	Estadual	Municipal	Privada	Federal	Estadual	Municipal	Privada
Itamarí	25	-	-	22	-	-	-	3	-
Jequié	235	-	-	90	130	-	-	15	-
Jitaúna	36	-	-	29	-	-	-	7	-
Manoel Vitorino	24	-	-	19	-	-	-	5	-
Nova Ibiá	13	-	-	9	-	-	-	4	-
Ubatã	65	-	-	49	16	-	-	-	-
Bacia do Rio Corrente	585	-	-	226	45	-	-	314	-
Brejoândia	26	-	-	7	-	-	-	19	-
Canápolis	28	-	-	11	-	-	-	17	-
Cocos	79	-	-	25	-	-	-	54	-
Coribe	47	-	-	20	-	-	-	27	-
Correntina	92	-	-	27	-	-	-	65	-
Jaborandi	13	-	-	8	-	-	-	5	-
Santa Maria da Vitória	87	-	-	44	19	-	-	24	-
Santana	79	-	-	28	19	-	-	32	-
São Félix do Coribe	36	-	-	20	3	-	-	13	-
Serra Dourada	75	-	-	25	4	-	-	46	-
Tabocas do Brejo Velho	23	-	-	11	-	-	-	12	-
Itaparica	260	-	3	133	41	-	-	83	-
Abaré	28	-	-	9	-	-	-	19	-
Chorrochó	30	-	-	15	-	-	-	15	-
Glória	18	-	-	8	-	-	-	10	-
Macururé	20	-	-	12	-	-	-	8	-
Paulo Afonso	149	-	-	81	41	-	-	27	-
Rodelas	15	-	3	8	-	-	-	4	-
Piemonte Norte do Itapicuru	714	-	-	197	203	-	-	292	22
Andorinha	17	-	-	11	5	-	-	1	-
Antônio Gonçalves	63	-	-	27	13	-	-	23	-
Caldeirão Grande	49	-	-	12	6	-	-	31	-
Campo Formoso	197	-	-	43	30	-	-	123	1
Filadélfia	43	-	-	9	20	-	-	14	-
Jaguarari	80	-	-	22	24	-	-	34	-
Pindobaçu	75	-	-	20	6	-	-	29	20
Ponto Novo	28	-	-	11	7	-	-	10	-
Senhor do Bonfim	162	-	-	42	92	-	-	27	1
Metropolitano de Salvador	3.738	-	24	1.483	1.920	-	-	267	44
Camaçari	209	-	-	93	70	-	-	30	16
Candeias	239	-	-	134	25	-	-	74	6

2.6.1.3 Funções docentes na educação infantil, por localização e dependência administrativa, segundo o Território de Identidade e municípios – Bahia – 2008

(conclusão)

Território de Identidade e municípios	Funções docentes								
	Total	Urbana				Rural			
		Federal	Estadual	Municipal	Privada	Federal	Estadual	Municipal	Privada
Dias D'Ávila	76	-	-	29	41	-	-	6	-
Itaparica	29	-	-	21	8	-	-	-	-
Lauro de Freitas	174	-	-	137	37	-	-	-	-
Madre de Deus	46	-	-	39	7	-	-	-	-
Salinas da Margarida	49	-	-	28	1	-	-	20	-
Salvador	2.549	-	22	829	1.682	-	-	14	2
Simões Filho	256	-	-	152	36	-	-	68	-
Vera Cruz	111	-	2	21	13	-	-	55	20

Fontes: SEC, MEC/Inep.

Notas: Em função docente está contabilizada a atuação do professor em cada etapa de ensino, que pode ocorrer em mais de uma unidade escolar, em mais de uma dependência administrativa e em mais de uma localização ou município.

Não inclui auxiliar da educação infantil.

Não inclui professores de turmas de atendimento complementar.

Inclui somente professores da modalidade de ensino regular.

2.6.2 Ensino fundamental

2.6.2.1 Estabelecimentos com ensino fundamental, por localização e dependência administrativa, segundo o Território de Identidade e municípios – Bahia – 2008

(continua)

Território de Identidade e municípios	Estabelecimentos								
	Total	Urbana				Rural			
		Federal	Estadual	Municipal	Privada	Federal	Estadual	Municipal	Privada
Estado da Bahia	19.206	1	1.147	3.494	1.529	-	85	12.917	33
Irecê	724	-	23	112	38	-	1	549	1
América Dourada	33	-	-	2	-	-	-	31	-
Barra do Mendes	14	-	2	3	1	-	-	8	-
Barro Alto	10	-	-	5	-	-	-	5	-
Cafarnaum	23	-	1	6	2	-	-	14	-
Canarana	23	-	2	4	3	-	-	14	-
Central	43	-	3	4	1	-	-	35	-
Gentio do Ouro	59	-	1	3	-	-	-	55	-
Ibipeba	30	-	1	1	1	-	1	26	-
Ibititá	32	-	1	4	1	-	-	26	-
Ipupiara	28	-	2	3	-	-	-	23	-
Irecê	47	-	3	13	16	-	-	14	1
Itaguaçu da Bahia	60	-	-	2	-	-	-	58	-
João Dourado	17	-	1	7	-	-	-	9	-
Jussara	35	-	-	5	2	-	-	28	-
Lapão	29	-	1	6	2	-	-	20	-
Mulungu do Morro	13	-	-	3	-	-	-	10	-
Presidente Dutra	28	-	1	4	2	-	-	21	-
São Gabriel	23	-	-	8	3	-	-	12	-
Uibaí	26	-	1	4	1	-	-	20	-
Xique-Xique	151	-	3	25	3	-	-	120	-
Velho Chico	741	-	29	86	26	-	2	598	-
Barra	105	-	3	11	2	-	-	89	-
Bom Jesus da Lapa	90	-	6	15	10	-	-	59	-
Brotas de Macaúbas	71	-	1	3	-	-	-	67	-
Carinhanha	44	-	2	9	3	-	-	30	-
Feira da Mata	21	-	-	3	-	-	1	17	-
Ibotirama	27	-	4	10	3	-	-	10	-
Igaporã	20	-	1	5	2	-	-	12	-
Malhada	37	-	1	3	-	-	-	33	-
Matina	22	-	1	2	1	-	-	18	-
Morpará	27	-	1	4	-	-	-	22	-
Muquém do São Francisco	17	-	1	1	-	-	-	15	-
Oliveira dos Brejinhos	82	-	2	2	1	-	-	77	-
Paratinga	67	-	2	7	1	-	-	57	-
Riacho de Santana	32	-	3	4	2	-	-	23	-
Serra do Ramalho	43	-	-	3	-	-	-	40	-
Sítio do Mato	36	-	1	4	1	-	1	29	-

2.6.2.1 Estabelecimentos com ensino fundamental, por localização e dependência administrativa, segundo o Território de Identidade e municípios – Bahia – 2008

(continuação)

Território de Identidade e municípios	Estabelecimentos								
	Total	Urbana				Rural			
		Federal	Estadual	Municipal	Privada	Federal	Estadual	Municipal	Privada
Chapada Diamantina	772	-	32	94	24	-	6	614	2
Abaíra	16	-	1	2	-	-	-	13	-
Andaraí	38	-	1	7	-	-	-	30	-
Barra da Estiva	61	-	2	3	2	-	-	54	-
Boninal	33	-	-	3	-	-	-	30	-
Bonito	32	-	1	5	1	-	-	25	-
Ibicoara	10	-	-	4	3	-	-	3	-
Ibitiara	50	-	1	2	-	-	1	46	-
Iraquara	45	-	1	4	1	-	-	39	-
Itaeté	26	-	1	5	-	-	-	20	-
Jussiape	25	-	1	2	1	-	1	20	-
Lençóis	16	-	2	2	-	-	-	12	-
Marcionílio Souza	21	-	-	6	-	-	-	15	-
Morro do Chapéu	87	-	3	9	5	-	2	68	-
Mucugê	43	-	1	4	-	-	-	38	-
Nova Redenção	22	-	1	3	1	-	-	17	-
Novo Horizonte	28	-	1	1	-	-	-	26	-
Palmeiras	22	-	2	1	1	-	-	17	1
Piatã	19	-	1	5	-	-	-	12	1
Rio de Contas	36	-	3	2	1	-	1	29	-
Seabra	64	-	5	7	4	-	1	47	-
Souto Soares	28	-	1	2	-	-	-	25	-
Utinga	28	-	1	9	3	-	-	15	-
Wagner	22	-	2	6	1	-	-	13	-
Sisal	1.234	-	37	132	69	-	9	982	5
Araci	122	-	2	14	2	-	-	104	-
Barrocas	33	-	-	4	-	-	-	29	-
Biritinga	46	-	1	3	1	-	-	41	-
Candeal	32	-	2	3	1	-	-	25	1
Cansanção	22	-	1	7	3	-	-	11	-
Conceição do Coité	142	-	6	10	18	-	6	100	2
Ichu	11	-	1	2	1	-	-	7	-
Itiúba	79	-	2	7	2	-	-	68	-
Lamarão	26	-	-	3	1	-	-	22	-
Monte Santo	158	-	-	8	3	-	-	146	1
Nordestina	25	-	-	4	1	-	-	20	-
Queimadas	53	-	2	8	3	-	-	40	-
Quijingue	72	-	-	6	1	-	-	65	-
Retirolândia	22	-	2	3	2	-	-	15	-
Santaluz	54	-	3	4	6	-	-	41	-
São Domingos	12	-	1	2	1	-	-	7	1

2.6.2.1 Estabelecimentos com ensino fundamental, por localização e dependência administrativa, segundo o Território de Identidade e municípios – Bahia – 2008

(continuação)

Território de Identidade e municípios	Estabelecimentos								
	Total	Urbana				Rural			
		Federal	Estadual	Municipal	Privada	Federal	Estadual	Municipal	Privada
Serrinha	146	-	8	24	13	-	3	98	-
Teofilândia	42	-	1	5	3	-	-	33	-
Tucano	98	-	3	7	5	-	-	83	-
Valente	39	-	2	8	2	-	-	27	-
Litoral Sul	1.082	-	79	281	101	-	7	612	2
Almadina	11	-	-	4	-	-	-	7	-
Arataca	30	-	1	6	-	-	-	23	-
Aurelino Leal	24	-	3	10	-	-	-	11	-
Buerarema	41	-	1	9	3	-	1	27	-
Camacan	40	-	4	9	4	-	-	23	-
Canavieiras	66	-	3	13	8	-	-	42	-
Coaraci	39	-	2	12	4	-	-	21	-
Floresta Azul	26	-	1	8	2	-	-	15	-
Governador Lomanto Junior (Barro Preto)	16	-	1	5	-	-	-	10	-
Ibicará	34	-	5	15	4	-	1	9	-
Ibirapitanga	68	-	-	5	-	-	-	63	-
Ilhéus	91	-	21	28	25	-	3	14	-
Itabuna	152	-	18	69	35	-	-	30	-
Itacaré	40	-	2	6	2	-	-	29	1
Itaju do Colônia	12	-	1	5	-	-	-	6	-
Itajuípe	43	-	2	15	2	-	-	24	-
Itapé	12	-	1	6	1	-	-	4	-
Itapitanga	22	-	2	5	1	-	-	14	-
Jussari	18	-	-	6	-	-	-	12	-
Maraú	75	-	2	2	-	-	1	70	-
Mascote	22	-	1	9	-	-	-	12	-
Pau Brasil	15	-	1	4	1	-	1	8	-
Santa Luzia	33	-	1	5	1	-	-	26	-
São José da Vitória	8	-	1	2	-	-	-	5	-
Ubaitaba	27	-	1	10	5	-	-	11	-
Una	66	-	2	8	2	-	-	54	-
Uruçuca	51	-	2	5	1	-	-	42	1
Baixo Sul	833	-	21	115	30	-	1	665	1
Aratuípe	35	-	1	8	2	-	-	24	-
Cairu	25	-	1	2	-	-	-	22	-
Camamu	93	-	1	12	1	-	-	79	-
Gandu	44	-	3	14	4	-	-	23	-
Igrapiúna	57	-	-	5	-	-	1	51	-
Ituberá	57	-	1	18	5	-	-	33	-
Jaguaripe	46	-	1	3	-	-	-	42	-

2.6.2.1 Estabelecimentos com ensino fundamental, por localização e dependência administrativa, segundo o Território de Identidade e municípios – Bahia – 2008

(continuação)

Território de Identidade e municípios	Estabelecimentos								
	Total	Urbana				Rural			
		Federal	Estadual	Municipal	Privada	Federal	Estadual	Municipal	Privada
Nilo Peçanha	45	-	-	4	-	-	-	41	-
Piraí do Norte	41	-	1	2	-	-	-	38	-
Presidente Tancredo Neves	76	-	-	9	2	-	-	65	-
Taperoá	58	-	3	5	-	-	-	50	-
Teolândia	42	-	1	6	2	-	-	32	1
Valença	127	-	8	16	11	-	-	92	-
Wenceslau Guimarães	87	-	-	11	3	-	-	73	-
Extremo Sul	868	-	41	277	76	-	4	468	2
Alcobaça	46	-	-	6	3	-	-	37	-
Belmonte	41	-	4	9	1	-	-	27	-
Caravelas	26	-	2	15	-	-	-	9	-
Eunápolis	59	-	8	25	13	-	-	13	-
Guaratinga	56	-	1	10	1	-	-	44	-
Ibirapoã	14	-	-	4	-	-	-	10	-
Itabela	29	-	1	12	3	-	-	13	-
Itagimirim	9	-	-	5	1	-	-	3	-
Itamaraju	89	-	8	18	7	-	-	56	-
Itanhém	38	-	1	16	2	-	-	19	-
Itapebi	26	-	1	8	2	-	-	15	-
Jucuruçu	57	-	-	8	-	-	-	49	-
Lajedão	6	-	-	4	-	-	-	2	-
Medeiros Neto	35	-	2	18	3	-	-	12	-
Mucuri	36	-	1	17	5	-	-	13	-
Nova Viçosa	31	-	-	16	1	-	-	14	-
Porto Seguro	113	-	3	30	11	-	-	67	2
Prado	44	-	1	11	2	-	4	26	-
Santa Cruz Cabrália	27	-	-	11	2	-	-	14	-
Teixeira de Freitas	69	-	8	32	19	-	-	10	-
Vereda	17	-	-	2	-	-	-	15	-
Itapetinga	404	-	21	132	26	-	1	224	-
Caatiba	29	-	-	4	-	-	-	25	-
Firmino Alves	7	-	1	4	-	-	-	2	-
Ibicuí	30	-	-	11	1	-	-	18	-
Iguaí	58	-	1	10	3	-	-	44	-
Itambé	45	-	3	22	1	-	-	19	-
Itapetinga	55	-	7	22	12	-	-	14	-
Itarantim	30	-	1	10	2	-	-	17	-
Itororó	31	-	2	15	3	-	-	11	-
Macarani	23	-	1	13	-	-	-	9	-
Maiquinique	14	-	2	4	1	-	-	7	-
Nova Canaã	52	-	1	8	1	-	-	42	-

2.6.2.1 Estabelecimentos com ensino fundamental, por localização e dependência administrativa, segundo o Território de Identidade e municípios – Bahia – 2008

(continuação)

Território de Identidade e municípios	Estabelecimentos								
	Total	Urbana				Rural			
		Federal	Estadual	Municipal	Privada	Federal	Estadual	Municipal	Privada
Potiraguá	21	-	2	5	2	-	1	11	-
Santa Cruz da Vitória	9	-	-	4	-	-	-	5	-
Vale do Jiquiriçá	559	-	30	103	30	-	3	392	1
Amargosa	41	-	2	8	3	-	1	27	-
Brejões	11	-	1	5	-	-	1	4	-
Cravolândia	16	-	1	3	-	-	-	12	-
Elísio Medrado	21	-	1	4	2	-	-	14	-
Irajuba	22	-	1	6	-	-	-	15	-
Iramaia	32	-	1	2	-	-	-	29	-
Itaquara	19	-	2	1	2	-	-	14	-
Itiruçu	20	-	1	9	2	-	1	6	1
Jaguaquara	76	-	5	18	6	-	-	47	-
Jiquiriçá	25	-	1	3	1	-	-	20	-
Lafayette Coutinho	10	-	1	2	1	-	-	6	-
Lagedo do Tabocal	17	-	-	5	1	-	-	11	-
Laje	32	-	2	3	1	-	-	26	-
Maracás	39	-	2	8	3	-	-	26	-
Milagres	10	-	-	5	-	-	-	5	-
Mutuípe	43	-	2	5	3	-	-	33	-
Nova Itarana	12	-	1	2	-	-	-	9	-
Planaltino	21	-	-	3	-	-	-	18	-
Santa Inês	13	-	4	3	1	-	-	5	-
São Miguel das Matas	20	-	1	4	1	-	-	14	-
Ubaíra	59	-	1	4	3	-	-	51	-
Sertão do São Francisco	1.063	-	48	86	56	-	6	865	2
Campo Alegre de Lourdes	144	-	3	7	3	-	-	131	-
Canudos	25	-	3	3	1	-	-	18	-
Casa Nova	205	-	4	8	-	-	-	193	-
Curaçá	70	-	4	5	2	-	-	59	-
Juazeiro	162	-	21	32	42	-	-	66	1
Pilão Arcado	197	-	2	3	2	-	-	190	-
Remanso	113	-	4	9	4	-	-	96	-
Sento Sé	66	-	2	7	-	-	1	56	-
Sobradinho	19	-	3	7	1	-	-	7	1
Uauá	62	-	2	5	1	-	5	49	-
Oeste Baiano	723	-	26	111	34	-	-	551	1
Angical	41	-	1	6	-	-	-	34	-
Baianópolis	46	-	-	5	-	-	-	41	-
Barreiras	96	-	10	31	16	-	-	39	-
Buritirama	70	-	1	6	2	-	-	61	-

2.6.2.1 Estabelecimentos com ensino fundamental, por localização e dependência administrativa, segundo o Território de Identidade e municípios – Bahia – 2008

(continuação)

Território de Identidade e municípios	Estabelecimentos								
	Total	Urbana				Rural			
		Federal	Estadual	Municipal	Privada	Federal	Estadual	Municipal	Privada
Catolândia	10	-	-	3	-	-	-	7	-
Cotegipe	37	-	2	4	-	-	-	31	-
Cristópolis	39	-	-	4	-	-	-	35	-
Formosa do Rio Preto	79	-	2	8	2	-	-	67	-
Luís Eduardo Magalhães	29	-	1	13	9	-	-	6	-
Mansidão	42	-	1	5	-	-	-	36	-
Riachão das Neves	60	-	1	7	-	-	-	52	-
Santa Rita de Cássia	72	-	4	6	2	-	-	60	-
São Desidério	57	-	2	7	1	-	-	46	1
Wanderley	45	-	1	6	2	-	-	36	-
Bacia do Paramirim	544	-	17	37	10	-	-	480	-
Boquira	89	-	3	3	2	-	-	81	-
Botuporã	46	-	1	6	-	-	-	39	-
Caturama	35	-	1	2	-	-	-	32	-
Érico Cardoso	50	-	1	4	-	-	-	45	-
Ibipitanga	57	-	2	3	1	-	-	51	-
Macaúbas	136	-	3	5	3	-	-	125	-
Paramirim	46	-	3	5	3	-	-	35	-
Rio do Pires	23	-	2	3	1	-	-	17	-
Tanque Novo	62	-	1	6	-	-	-	55	-
Sertão Produtivo	749	-	45	115	45	-	1	541	2
Brumado	40	-	6	12	13	-	1	8	-
Caculé	18	-	3	6	1	-	-	8	-
Caetitê	55	-	5	10	8	-	-	32	-
Candiba	12	-	2	4	-	-	-	6	-
Contendas do Sincorá	14	-	1	3	-	-	-	10	-
Dom Basílio	27	-	-	2	-	-	-	25	-
Guanambi	45	-	9	23	12	-	-	-	1
Ibiassucê	36	-	2	2	-	-	-	32	-
Ituaçu	80	-	-	2	1	-	-	77	-
Iuiú	22	-	1	2	1	-	-	18	-
Lagoa Real	39	-	1	4	-	-	-	34	-
Livramento de Nossa Senhora	102	-	5	11	3	-	-	83	-
Malhada de Pedras	21	-	-	2	-	-	-	19	-
Palmas de Monte Alto	49	-	-	8	2	-	-	39	-
Pindaí	33	-	1	9	1	-	-	21	1
Rio do Antônio	24	-	2	4	-	-	-	18	-
Sebastião Laranjeiras	26	-	2	2	-	-	-	22	-
Tanhaçu	85	-	2	6	3	-	-	74	-
Urandi	21	-	3	3	-	-	-	15	-

2.6.2.1 Estabelecimentos com ensino fundamental, por localização e dependência administrativa, segundo o Território de Identidade e municípios – Bahia – 2008

(continuação)

Território de Identidade e municípios	Estabelecimentos								
	Total	Urbana				Rural			
		Federal	Estadual	Municipal	Privada	Federal	Estadual	Municipal	Privada
Piemonte do Paraguaçu	516	-	22	96	29	-	1	368	-
Boa Vista do Tupim	52	-	2	6	-	-	1	43	-
Iaçú	60	-	2	12	3	-	-	43	-
Ibiquera	12	-	1	2	-	-	-	9	-
Itaberaba	86	-	5	21	9	-	-	51	-
Itatim	29	-	-	9	2	-	-	18	-
Lajedinho	10	-	-	2	-	-	-	8	-
Macajuba	11	-	-	3	-	-	-	8	-
Miguel Calmon	47	-	1	9	4	-	-	33	-
Mundo Novo	35	-	2	5	2	-	-	26	-
Piritiba	36	-	3	4	3	-	-	26	-
Rafael Jambeiro	54	-	-	3	-	-	-	51	-
Ruy Barbosa	52	-	4	11	4	-	-	33	-
Santa Terezinha	8	-	1	2	1	-	-	4	-
Tapiramutá	24	-	1	7	1	-	-	15	-
Bacia do Jacuípe	469	-	24	66	29	-	4	346	-
Baixa Grande	47	-	4	3	3	-	-	37	-
Capela do Alto Alegre	17	-	1	2	-	-	-	14	-
Gavião	22	-	-	2	-	-	-	20	-
Ipirá	90	-	4	12	5	-	-	69	-
Mairi	47	-	2	7	3	-	-	35	-
Nova Fátima	15	-	1	4	2	-	-	8	-
Pé de Serra	37	-	1	2	3	-	-	31	-
Pintadas	18	-	1	3	-	-	-	14	-
Quixabeira	18	-	-	3	1	-	1	13	-
Riachão do Jacuípe	53	-	3	9	6	-	3	32	-
São José do Jacuípe	25	-	-	10	1	-	-	14	-
Serra Preta	43	-	4	4	1	-	-	34	-
Várzea da Roça	27	-	1	2	2	-	-	22	-
Várzea do Poço	10	-	2	3	2	-	-	3	-
Piemonte da Diamantina	274	-	17	56	33	-	-	167	1
Caém	23	-	1	4	1	-	-	17	-
Capim Grosso	42	-	2	10	8	-	-	21	1
Jacobina	71	-	9	14	21	-	-	27	-
Mirangaba	29	-	-	3	-	-	-	26	-
Ourolândia	26	-	1	6	1	-	-	18	-
Saúde	29	-	2	3	1	-	-	23	-
Serrolândia	30	-	2	8	1	-	-	19	-
Umburanas	9	-	-	3	-	-	-	6	-
Várzea Nova	15	-	-	5	-	-	-	10	-

2.6.2.1 Estabelecimentos com ensino fundamental, por localização e dependência administrativa, segundo o Território de Identidade e municípios – Bahia – 2008

(continuação)

Território de Identidade e municípios	Estabelecimentos								
	Total	Urbana				Rural			
		Federal	Estadual	Municipal	Privada	Federal	Estadual	Municipal	Privada
Semiárido Nordeste II	798	-	30	93	29	-	2	644	-
Ajustina	8	-	-	3	1	-	-	4	-
Antas	16	-	-	5	1	-	-	10	-
Banzaê	30	-	-	4	-	-	1	25	-
Cícero Dantas	23	-	4	5	2	-	-	12	-
Cipó	34	-	2	8	1	-	-	23	-
Coronel João Sá	65	-	1	6	-	-	-	58	-
Euclides da Cunha	167	-	5	14	10	-	-	138	-
Fátima	11	-	1	2	1	-	-	7	-
Heliópolis	38	-	-	3	-	-	-	35	-
Jeremoabo	104	-	7	7	3	-	-	87	-
Nova Soure	49	-	4	6	2	-	-	37	-
Novo Triunfo	27	-	1	3	-	-	-	23	-
Paripiranga	18	-	1	4	2	-	1	10	-
Pedro Alexandre	56	-	-	3	-	-	-	53	-
Ribeira do Amparo	48	-	1	2	-	-	-	45	-
Ribeira do Pombal	32	-	3	10	6	-	-	13	-
Santa Brígida	45	-	-	5	-	-	-	40	-
Sítio do Quinto	27	-	-	3	-	-	-	24	-
Agreste de Alagoinhas/Litoral Norte	995	-	65	178	77	-	3	672	-
Acajutiba	25	-	3	7	3	-	-	12	-
Alagoinhas	130	-	26	28	28	-	-	48	-
Aporá	42	-	2	5	2	-	-	33	-
Araçás	28	-	1	2	2	-	-	23	-
Aramari	18	-	1	2	2	-	-	13	-
Cardeal da Silva	10	-	1	7	1	-	-	1	-
Catu	63	-	5	17	9	-	2	30	-
Conde	28	-	2	10	2	-	-	14	-
Crisópolis	43	-	-	5	-	-	-	38	-
Entre Rios	79	-	3	11	11	-	-	54	-
Esplanada	72	-	2	13	5	-	-	52	-
Inhambupe	77	-	3	6	1	-	-	67	-
Itanagra	16	-	1	5	-	-	-	10	-
Itapicuru	80	-	1	3	-	-	-	76	-
Jandaíra	22	-	2	2	-	-	-	18	-
Mata de São João	42	-	2	15	3	-	1	21	-
Olindina	55	-	-	11	2	-	-	42	-
Ouriçangas	14	-	-	5	1	-	-	8	-
Pedrão	25	-	2	1	-	-	-	22	-
Pojuca	17	-	3	7	3	-	-	4	-
Rio Real	67	-	4	14	2	-	-	47	-
Sátiro Dias	42	-	1	2	-	-	-	39	-

2.6.2.1 Estabelecimentos com ensino fundamental, por localização e dependência administrativa, segundo o Território de Identidade e municípios – Bahia – 2008

(continuação)

Território de Identidade e municípios	Estabelecimentos								
	Total	Urbana				Rural			
		Federal	Estadual	Municipal	Privada	Federal	Estadual	Municipal	Privada
Portal do Sertão	929	-	114	162	139	-	10	502	2
Água Fria	29	-	-	5	1	-	-	23	-
Amélia Rodrigues	24	-	4	8	2	-	-	10	-
Anguera	27	-	1	2	-	-	-	24	-
Antônio Cardoso	33	-	1	2	-	-	-	30	-
Conceição da Feira	34	-	5	6	4	-	-	19	-
Conceição do Jacuípe	40	-	5	17	11	-	-	6	1
Coração de Maria	54	-	3	3	4	-	1	43	-
Feira de Santana	351	-	73	71	98	-	9	99	1
Ipecaetá	61	-	2	3	1	-	-	55	-
Irará	43	-	-	8	4	-	-	31	-
Santa Bárbara	48	-	2	2	1	-	-	43	-
Santanópolis	30	-	2	1	1	-	-	26	-
Santo Estêvão	54	-	4	11	7	-	-	32	-
São Gonçalo dos Campos	53	-	8	3	5	-	-	37	-
Tanquinho	13	-	1	3	-	-	-	9	-
Teodoro Sampaio	14	-	1	6	-	-	-	7	-
Terra Nova	21	-	2	11	-	-	-	8	-
Vitória da Conquista	1.154	-	49	138	73	-	-	893	1
Anagé	64	-	1	3	-	-	-	60	-
Aracatu	64	-	1	6	-	-	-	57	-
Barra do Choça	47	-	-	5	2	-	-	40	-
Belo Campo	41	-	1	3	2	-	-	35	-
Bom Jesus da Serra	11	-	-	3	1	-	-	7	-
Caetanos	56	-	1	2	-	-	-	53	-
Cândido Sales	54	-	1	9	2	-	-	42	-
Caraíbas	12	-	-	2	-	-	-	10	-
Condeúba	52	-	1	3	1	-	-	47	-
Cordeiros	26	-	-	3	-	-	-	23	-
Encruzilhada	19	-	1	4	3	-	-	10	1
Guajeru	9	-	1	2	-	-	-	6	-
Jacaraci	27	-	1	5	-	-	-	21	-
Licínio de Almeida	39	-	3	3	1	-	-	32	-
Maetinga	9	-	-	1	-	-	-	8	-
Mirante	25	-	-	2	-	-	-	23	-
Mortugaba	37	-	1	5	1	-	-	30	-
Piripá	29	-	-	3	-	-	-	26	-
Planalto	32	-	2	10	1	-	-	19	-
Poções	36	-	5	17	4	-	-	10	-
Presidente Jânio Quadros	62	-	1	2	-	-	-	59	-
Ribeirão do Largo	60	-	1	4	-	-	-	55	-

2.6.2.1 Estabelecimentos com ensino fundamental, por localização e dependência administrativa, segundo o Território de Identidade e municípios – Bahia – 2008

(continuação)

Território de Identidade e municípios	Estabelecimentos								
	Total	Urbana				Rural			
		Federal	Estadual	Municipal	Privada	Federal	Estadual	Municipal	Privada
Tremedal	82	-	-	3	-	-	-	79	-
Vitória da Conquista	261	-	27	38	55	-	-	141	-
Recôncavo	753	-	58	166	89	-	5	433	2
Cabaceiras do Paraguaçu	21	-	1	3	-	-	-	17	-
Cachoeira	48	-	5	5	3	-	3	31	1
Castro Alves	58	-	-	12	4	-	-	42	-
Conceição do Almeida	35	-	5	2	3	-	-	25	-
Cruz das Almas	45	-	7	14	10	-	-	13	1
Dom Macedo Costa	6	-	2	1	-	-	-	3	-
Governador Mangabeira	34	-	3	6	1	-	-	24	-
Maragogipe	72	-	3	10	4	-	2	53	-
Muniz Ferreira	20	-	2	5	-	-	-	13	-
Muritiba	29	-	1	6	5	-	-	17	-
Nazaré	44	-	3	19	6	-	-	16	-
Santo Amaro	64	-	3	19	9	-	-	33	-
Santo Antônio de Jesus	79	-	14	14	29	-	-	22	-
São Felipe	17	-	2	7	2	-	-	6	-
São Félix	26	-	1	5	3	-	-	17	-
São Francisco do Conde	37	-	2	9	-	-	-	26	-
São Sebastião do Passé	44	-	2	9	4	-	-	29	-
Sapeaçu	35	-	2	8	2	-	-	23	-
Saubara	13	-	-	9	2	-	-	2	-
Varzedo	26	-	-	3	2	-	-	21	-
Médio Rio de Contas	619	-	34	136	52	-	1	396	-
Aiquara	10	-	-	4	-	-	-	6	-
Apuarema	24	-	1	3	-	-	-	20	-
Barra do Rocha	22	-	1	3	-	-	-	18	-
Boa Nova	41	-	1	5	1	-	-	34	-
Dário Meira	25	-	1	6	-	-	-	18	-
Gongogi	14	-	1	8	-	-	-	5	-
Ibirataia	51	-	1	12	3	-	-	35	-
Ipiaú	40	-	3	16	6	-	-	15	-
Itagi	35	-	2	6	1	-	-	26	-
Itagibá	27	-	-	5	-	-	-	22	-
Itamarí	20	-	-	9	-	-	-	11	-
Jequié	140	-	16	30	37	-	1	56	-
Jitaúna	51	-	1	8	1	-	-	41	-
Manoel Vitorino	43	-	1	3	-	-	-	39	-
Nova Ibiá	30	-	-	3	-	-	-	27	-
Ubatã	46	-	5	15	3	-	-	23	-

2.6.2.1 Estabelecimentos com ensino fundamental, por localização e dependência administrativa, segundo o Território de Identidade e municípios – Bahia – 2008

(continuação)

Território de Identidade e municípios	Estabelecimentos								
	Total	Urbana				Rural			
		Federal	Estadual	Municipal	Privada	Federal	Estadual	Municipal	Privada
Bacia do Rio Corrente	427	-	11	55	12	-	2	347	-
Brejolândia	16	-	1	5	-	-	1	9	-
Canápolis	29	-	2	2	-	-	-	25	-
Cocos	65	-	1	6	-	-	-	58	-
Coribe	26	-	1	2	-	-	-	23	-
Correntina	49	-	2	4	1	-	1	41	-
Jaborandi	14	-	-	3	-	-	-	11	-
Santa Maria da Vitória	80	-	2	14	5	-	-	59	-
Santana	39	-	1	7	2	-	-	29	-
São Félix do Coribe	13	-	-	4	2	-	-	7	-
Serra Dourada	47	-	1	4	2	-	-	40	-
Tabocas do Brejo Velho	49	-	-	4	-	-	-	45	-
Itaparica	212	-	15	32	6	-	8	151	-
Abaré	48	-	1	4	-	-	1	42	-
Chorrochó	45	-	1	3	-	-	3	38	-
Glória	46	-	-	3	-	-	-	43	-
Macururé	16	-	1	2	-	-	-	13	-
Paulo Afonso	44	-	8	19	6	-	-	11	-
Rodelas	13	-	4	1	-	-	4	4	-
Piemonte Norte do Itapicuru	448	-	21	62	43	-	7	313	2
Andorinha	46	-	-	4	3	-	1	38	-
Antônio Gonçalves	23	-	2	3	1	-	1	16	-
Caldeirão Grande	32	-	1	6	2	-	-	23	-
Campo Formoso	129	-	6	10	6	-	1	105	1
Filadélfia	17	-	-	5	2	-	-	10	-
Jaguarari	43	-	2	6	4	-	1	30	-
Pindobaçu	28	-	2	4	2	-	1	19	-
Ponto Novo	41	-	-	6	2	-	-	33	-
Senhor do Bonfim	89	-	8	18	21	-	2	39	1
Metropolitano de Salvador	1.316	1	238	573	353	-	1	144	6
Camaçari	87	-	3	45	7	-	-	32	-
Candeias	71	-	4	32	11	-	-	22	2
Dias D'Ávila	37	-	-	18	14	-	-	5	-
Itaparica	23	-	2	17	4	-	-	-	-
Lauro de Freitas	83	-	7	63	13	-	-	-	-
Madre de Deus	10	-	1	6	3	-	-	-	-
Salinas da Margarida	12	-	-	4	1	-	-	7	-

2.6.2.1 Estabelecimentos com ensino fundamental, por localização e dependência administrativa, segundo o Território de Identidade e municípios – Bahia – 2008

(conclusão)

Território de Identidade e municípios	Estabelecimentos								
	Total	Urbana				Rural			
		Federal	Estadual	Municipal	Privada	Federal	Estadual	Municipal	Privada
Salvador	835	1	208	334	283	-	-	9	-
Simões Filho	95	-	8	41	12	-	-	34	-
Vera Cruz	63	-	5	13	5	-	1	35	4

Fontes: SEC, MEC/Inep.

Notas: O mesmo estabelecimento pode oferecer mais de uma etapa/modalidade de ensino.
Estabelecimentos em atividade.

2.6.2.2 Matrícula inicial no ensino fundamental, por localização e dependência administrativa, segundo o Território de Identidade e municípios – Bahia – 2008

(continua)

Território de Identidade e municípios	Matrícula inicial								
	Total	Urbana				Rural			
		Federal	Estadual	Municipal	Privada	Federal	Estadual	Municipal	Privada
Estado da Bahia	2.615.294	455	452.499	1.122.540	203.606	-	15.899	817.946	2.349
Irecê	83.034	-	6.382	36.367	5.157	-	104	34.830	194
América Dourada	3.433	-	-	900	-	-	-	2.533	-
Barra do Mendes	2.798	-	275	789	121	-	-	1.613	-
Barro Alto	2.715	-	-	2.006	-	-	-	709	-
Cafarnaum	3.979	-	246	2.175	195	-	-	1.363	-
Canarana	4.881	-	549	1.943	401	-	-	1.988	-
Central	3.173	-	674	810	149	-	-	1.540	-
Gentio do Ouro	2.147	-	160	628	-	-	-	1.359	-
Ibipeba	2.966	-	80	753	51	-	104	1.978	-
Ibititá	3.373	-	136	1.357	21	-	-	1.859	-
Ipupiara	1.822	-	313	854	-	-	-	655	-
Irecê	11.391	-	1.655	5.634	3.009	-	-	899	194
Itaguaçu da Bahia	2.677	-	-	695	-	-	-	1.982	-
João Dourado	4.206	-	128	2.240	-	-	-	1.838	-
Jussara	3.511	-	-	1.776	115	-	-	1.620	-
Lapão	5.422	-	299	2.268	204	-	-	2.651	-
Mulungu do Morro	3.057	-	-	1.543	-	-	-	1.514	-
Presidente Dutra	2.383	-	318	848	188	-	-	1.029	-
São Gabriel	4.008	-	-	1.799	140	-	-	2.069	-
Uibaí	2.025	-	21	902	128	-	-	974	-
Xique-Xique	13.067	-	1.528	6.447	435	-	-	4.657	-
Velho Chico	87.875	-	7.207	25.731	2.791	-	359	51.787	-
Barra	15.161	-	742	4.470	508	-	-	9.441	-
Bom Jesus da Lapa	14.379	-	2.058	4.239	1.277	-	-	6.805	-
Brotas de Macaúbas	2.557	-	94	597	-	-	-	1.866	-
Carinhanha	6.820	-	437	2.093	214	-	-	4.076	-
Feira da Mata	991	-	-	563	-	-	113	315	-
Ibotirama	5.275	-	1.133	2.461	257	-	-	1.424	-
Igaporã	2.786	-	372	853	131	-	-	1.430	-
Malhada	4.337	-	419	693	-	-	-	3.225	-
Matina	2.356	-	118	1.023	22	-	-	1.193	-
Morpará	1.870	-	472	756	-	-	-	642	-
Muquém do São Francisco	3.215	-	15	304	-	-	-	2.896	-
Oliveira dos Brejinhos	5.404	-	252	1.533	28	-	-	3.591	-
Paratinga	5.800	-	416	1.626	51	-	-	3.707	-
Riacho de Santana	5.623	-	405	1.837	249	-	-	3.132	-
Serra do Ramalho	7.591	-	-	1.275	-	-	-	6.316	-
Sítio do Mato	3.710	-	274	1.408	54	-	246	1.728	-

2.6.2.2 Matrícula inicial no ensino fundamental, por localização e dependência administrativa, segundo o Território de Identidade e municípios – Bahia – 2008

(continuação)

Território de Identidade e municípios	Matrícula inicial								
	Total	Urbana				Rural			
		Federal	Estadual	Municipal	Privada	Federal	Estadual	Municipal	Privada
Chapada Diamantina	76.451	-	7.835	27.243	2.129	-	1.034	38.148	62
Abaíra	1.212	-	142	424	-	-	-	646	-
Andaraí	3.517	-	590	1.471	-	-	-	1.456	-
Barra da Estiva	3.839	-	680	1.002	196	-	-	1.961	-
Boninal	2.803	-	-	1.468	-	-	-	1.335	-
Bonito	3.625	-	64	1.639	133	-	-	1.789	-
Ibicoara	3.508	-	-	2.474	50	-	-	984	-
Ibitiara	3.086	-	57	630	-	-	85	2.314	-
Iraquara	5.053	-	254	955	143	-	-	3.701	-
Itaeté	3.534	-	146	1.572	-	-	-	1.816	-
Jussiapé	1.252	-	93	509	5	-	143	502	-
Lençóis	2.049	-	472	392	-	-	-	1.185	-
Marcionílio Souza	2.368	-	-	1.338	-	-	-	1.030	-
Morro do Chapéu	8.103	-	1.142	2.351	470	-	210	3.930	-
Mucugê	2.020	-	238	1.010	-	-	-	772	-
Nova Redenção	1.715	-	112	1.118	47	-	-	438	-
Novo Horizonte	1.999	-	18	837	-	-	-	1.144	-
Palmeiras	1.720	-	434	365	22	-	-	855	44
Piatã	3.991	-	77	1.202	-	-	-	2.694	18
Rio de Contas	2.169	-	640	308	51	-	159	1.011	-
Seabra	8.773	-	1.618	1.801	581	-	437	4.336	-
Souto Soares	3.370	-	159	672	-	-	-	2.539	-
Utinga	4.704	-	148	2.982	316	-	-	1.258	-
Wagner	2.041	-	751	723	115	-	-	452	-
Sisal	142.374	-	12.223	41.729	6.508	-	1.671	80.077	166
Araci	15.713	-	1.036	3.876	205	-	-	10.596	-
Barrocas	3.767	-	-	1.715	-	-	-	2.052	-
Biritinga	4.019	-	302	1.581	71	-	-	2.065	-
Candeal	1.800	-	415	463	80	-	-	818	24
Cansanção	8.833	-	502	3.146	269	-	-	4.916	-
Conceição do Coité	14.698	-	1.743	3.258	1.589	-	755	7.284	69
Ichu	1.192	-	220	378	57	-	-	537	-
Itiúba	8.191	-	584	2.162	167	-	-	5.278	-
Lamarão	1.905	-	-	892	29	-	-	984	-
Monte Santo	14.228	-	-	2.891	79	-	-	11.205	53
Nordestina	3.099	-	-	1.609	29	-	-	1.461	-
Queimadas	5.883	-	424	2.258	305	-	-	2.896	-
Quijingue	6.726	-	-	2.698	29	-	-	3.999	-
Retirolândia	2.311	-	332	1.027	188	-	-	764	-
Santaluz	7.197	-	1.152	2.427	340	-	-	3.278	-
São Domingos	1.305	-	176	562	101	-	-	446	20

2.6.2.2 Matrícula inicial no ensino fundamental, por localização e dependência administrativa, segundo o Território de Identidade e municípios – Bahia – 2008

(continuação)

Território de Identidade e municípios	Matrícula inicial								
	Total	Urbana				Rural			
		Federal	Estadual	Municipal	Privada	Federal	Estadual	Municipal	Privada
Serrinha	18.547	-	3.603	3.892	1.692	-	916	8.444	-
Teofilândia	6.618	-	122	1.844	372	-	-	4.280	-
Tucano	11.875	-	1.181	3.163	532	-	-	6.999	-
Valente	4.467	-	431	1.887	374	-	-	1.775	-
Litoral Sul	155.520	-	29.263	84.513	12.809	-	1.743	27.066	126
Almadina	1.337	-	-	1.197	-	-	-	140	-
Arataca	2.895	-	131	2.149	-	-	-	615	-
Aurelino Leal	2.934	-	644	2.039	-	-	-	251	-
Buerarema	3.838	-	463	2.506	238	-	211	420	-
Camacan	6.923	-	1.210	4.659	379	-	-	675	-
Canavieiras	6.612	-	1.770	3.051	598	-	-	1.193	-
Coaraci	6.138	-	587	4.015	544	-	-	992	-
Floresta Azul	2.184	-	260	1.476	126	-	-	322	-
Governador Lomanto Junior (Barro Preto)	1.406	-	26	1.217	-	-	-	163	-
Ibicarai	5.287	-	1.842	2.511	578	-	166	190	-
Ibirapitanga	6.028	-	-	1.742	-	-	-	4.286	-
Ilhéus	31.171	-	8.001	13.144	4.018	-	663	5.345	-
Itabuna	33.449	-	10.228	17.220	5.111	-	-	890	-
Itacaré	4.069	-	541	2.413	114	-	-	968	33
Itaju do Colônia	1.440	-	37	1.337	-	-	-	66	-
Itajuípe	4.404	-	839	2.812	271	-	-	482	-
Itapé	1.792	-	206	1.372	80	-	-	134	-
Itapitanga	2.448	-	269	1.694	72	-	-	413	-
Jussari	1.484	-	-	1.297	-	-	-	187	-
Maraú	4.626	-	103	809	-	-	150	3.564	-
Mascote	3.147	-	46	2.938	-	-	-	163	-
Pau Brasil	2.633	-	139	1.739	59	-	553	143	-
Santa Luzia	2.921	-	205	1.950	32	-	-	734	-
São José da Vitória	1.695	-	500	1.058	-	-	-	137	-
Ubaítuba	4.379	-	395	2.479	345	-	-	1.160	-
Una	5.516	-	429	2.438	191	-	-	2.458	-
Uruçuca	4.764	-	392	3.251	53	-	-	975	93
Baixo Sul	78.369	-	7.482	30.378	3.317	-	470	36.649	73
Aratuípe	2.097	-	190	1.356	17	-	-	534	-
Cairu	2.798	-	103	389	-	-	-	2.306	-
Camamu	8.839	-	521	4.107	151	-	-	4.060	-
Gandu	6.180	-	1.222	3.846	577	-	-	535	-
Igrapiúna	4.054	-	-	1.673	-	-	470	1.911	-
Ituberá	6.671	-	162	4.426	675	-	-	1.408	-
Jaguaripe	3.987	-	130	446	-	-	-	3.411	-

2.6.2.2 Matrícula inicial no ensino fundamental, por localização e dependência administrativa, segundo o Território de Identidade e municípios – Bahia – 2008

(continuação)

Território de Identidade e municípios	Matrícula inicial								
	Total	Urbana				Rural			
		Federal	Estadual	Municipal	Privada	Federal	Estadual	Municipal	Privada
Nilo Peçanha	3.686	-	-	795	-	-	-	2.891	-
Piraí do Norte	2.486	-	160	1.202	-	-	-	1.124	-
Presidente Tancredo Neves	5.687	-	-	2.724	105	-	-	2.858	-
Taperoá	4.602	-	1.243	456	-	-	-	2.903	-
Teolândia	3.136	-	35	1.299	110	-	-	1.619	73
Valença	17.486	-	3.716	4.924	1.580	-	-	7.266	-
Wenceslau Guimarães	6.660	-	-	2.735	102	-	-	3.823	-
Extremo Sul	152.230	-	12.530	102.484	11.002	-	549	25.647	18
Alcobaça	5.312	-	-	2.125	177	-	-	3.010	-
Belmonte	4.223	-	683	3.103	37	-	-	400	-
Caravelas	4.388	-	471	3.657	-	-	-	260	-
Eunápolis	19.174	-	3.293	11.679	2.587	-	-	1.615	-
Guaratinga	4.367	-	67	3.613	82	-	-	605	-
Ibirapoã	1.295	-	-	942	-	-	-	353	-
Itabela	6.420	-	360	5.618	183	-	-	259	-
Itagimirim	1.700	-	-	1.598	52	-	-	50	-
Itamaraju	13.723	-	2.755	6.846	1.096	-	-	3.026	-
Itanhém	3.801	-	383	2.841	128	-	-	449	-
Itapebi	2.615	-	236	1.861	131	-	-	387	-
Jucuruçu	2.716	-	-	1.929	-	-	-	787	-
Lajedão	757	-	-	726	-	-	-	31	-
Medeiros Neto	4.894	-	741	3.623	110	-	-	420	-
Mucuri	7.768	-	211	6.346	852	-	-	359	-
Nova Viçosa	7.987	-	-	7.326	213	-	-	448	-
Porto Seguro	24.489	-	457	12.792	1.803	-	-	9.419	18
Prado	6.284	-	319	4.118	160	-	549	1.138	-
Santa Cruz Cabrália	5.470	-	-	3.891	113	-	-	1.466	-
Teixeira de Freitas	23.408	-	2.554	17.361	3.278	-	-	215	-
Vereda	1.439	-	-	489	-	-	-	950	-
Itapetinga	51.114	-	7.178	35.088	2.367	-	371	6.110	-
Caatiba	1.730	-	-	1.369	-	-	-	361	-
Firmino Alves	1.328	-	440	749	-	-	-	139	-
Ibicuí	3.471	-	-	3.120	8	-	-	343	-
Iguaí	5.442	-	425	2.865	272	-	-	1.880	-
Itambé	5.942	-	1.428	3.746	190	-	-	578	-
Itapetinga	12.100	-	2.382	8.088	1.332	-	-	298	-
Itarantim	3.796	-	171	3.242	127	-	-	256	-
Itororó	4.886	-	1.017	3.347	279	-	-	243	-
Macarani	3.968	-	273	3.574	-	-	-	121	-
Maiquinique	1.775	-	326	1.063	70	-	-	316	-

2.6.2.2 Matrícula inicial no ensino fundamental, por localização e dependência administrativa, segundo o Território de Identidade e municípios – Bahia – 2008

(continuação)

Território de Identidade e municípios	Matrícula inicial								
	Total	Urbana				Rural			
		Federal	Estadual	Municipal	Privada	Federal	Estadual	Municipal	Privada
Nova Canaã	2.917	-	88	1.883	21	-	-	925	-
Potiraguá	2.597	-	628	962	68	-	371	568	-
Santa Cruz da Vitória	1.162	-	-	1.080	-	-	-	82	-
Vale do Jiquiriçá	65.366	-	10.281	31.712	2.666	-	401	20.286	20
Amargosa	6.466	-	1.882	2.565	447	-	67	1.505	-
Brejões	3.328	-	241	1.673	-	-	243	1.171	-
Cravolândia	1.234	-	92	663	-	-	-	479	-
Elísio Medrado	1.424	-	79	941	151	-	-	253	-
Irajuba	2.057	-	181	1.026	-	-	-	850	-
Iramaia	3.045	-	73	1.115	-	-	-	1.857	-
Itaquara	1.678	-	303	616	97	-	-	662	-
Itiruçu	2.454	-	328	1.311	430	-	91	274	20
Jaguaquara	11.166	-	2.922	5.394	636	-	-	2.214	-
Jiquiriçá	2.588	-	523	1.131	65	-	-	869	-
Lafayette Coutinho	678	-	118	204	38	-	-	318	-
Lagedo do Tabocal	1.682	-	-	1.177	37	-	-	468	-
Laje	4.320	-	508	1.184	48	-	-	2.580	-
Maracás	4.718	-	478	2.814	240	-	-	1.186	-
Milagres	2.634	-	-	2.235	-	-	-	399	-
Mutuípe	4.063	-	541	2.138	172	-	-	1.212	-
Nova Itarana	1.675	-	511	1.030	-	-	-	134	-
Planaltino	1.517	-	-	727	-	-	-	790	-
Santa Inês	2.421	-	1.440	825	60	-	-	96	-
São Miguel das Matas	2.211	-	26	1.027	55	-	-	1.103	-
Ubaira	4.007	-	35	1.916	190	-	-	1.866	-
Sertão do São Francisco	105.923	-	18.257	32.888	5.894	-	614	48.168	102
Campo Alegre de Lourdes	6.978	-	895	881	43	-	-	5.159	-
Canudos	2.976	-	456	1.609	121	-	-	790	-
Casa Nova	15.091	-	1.576	4.076	-	-	-	9.439	-
Curaçá	6.940	-	805	1.648	192	-	-	4.295	-
Juazeiro	38.892	-	9.033	14.953	4.365	-	-	10.492	49
Pilão Arcado	9.164	-	495	2.036	103	-	-	6.530	-
Remanso	7.937	-	1.681	2.058	842	-	-	3.356	-
Sento Sé	8.159	-	829	2.259	-	-	130	4.941	-
Sobradinho	3.975	-	1.083	2.489	143	-	-	207	53
Uauá	5.811	-	1.404	879	85	-	484	2.959	-
Oeste Baiano	76.822	-	6.451	36.442	4.188	-	-	29.655	86
Angical	2.949	-	257	1.000	-	-	-	1.692	-
Baianópolis	2.270	-	-	513	-	-	-	1.757	-

2.6.2.2 Matrícula inicial no ensino fundamental, por localização e dependência administrativa, segundo o Território de Identidade e municípios – Bahia – 2008

(continuação)

Território de Identidade e municípios	Matrícula inicial								
	Total	Urbana				Rural			
		Federal	Estadual	Municipal	Privada	Federal	Estadual	Municipal	Privada
Barreiras	21.440	-	3.245	12.800	2.727	-	-	2.668	-
Buritirama	5.485	-	203	2.076	39	-	-	3.167	-
Catolândia	670	-	-	370	-	-	-	300	-
Cotegipe	2.935	-	356	537	-	-	-	2.042	-
Cristópolis	2.899	-	-	873	-	-	-	2.026	-
Formosa do Rio Preto	4.395	-	153	2.902	222	-	-	1.118	-
Luís Eduardo Magalhães	10.206	-	134	8.311	858	-	-	903	-
Mansidão	3.425	-	82	824	-	-	-	2.519	-
Riachão das Neves	5.174	-	258	1.761	-	-	-	3.155	-
Santa Rita de Cássia	6.062	-	918	2.123	167	-	-	2.854	-
São Desidério	6.118	-	502	1.151	58	-	-	4.321	86
Wanderley	2.794	-	343	1.201	117	-	-	1.133	-
Bacia do Paramirim	29.784	-	2.874	8.714	794	-	-	17.402	-
Boquira	4.895	-	387	1.058	100	-	-	3.350	-
Botuporã	2.238	-	134	1.303	-	-	-	801	-
Caturama	1.429	-	44	449	-	-	-	936	-
Érico Cardoso	1.948	-	80	733	-	-	-	1.135	-
Ibipitanga	2.462	-	370	440	12	-	-	1.640	-
Macaúbas	8.218	-	466	1.591	380	-	-	5.781	-
Paramirim	3.083	-	755	844	276	-	-	1.208	-
Rio do Pires	2.294	-	583	507	26	-	-	1.178	-
Tanque Novo	3.217	-	55	1.789	-	-	-	1.373	-
Sertão Produtivo	81.634	-	10.868	37.210	4.882	-	87	28.562	25
Brumado	11.374	-	1.053	4.615	1.475	-	87	4.144	-
Caculé	3.516	-	456	2.042	105	-	-	913	-
Caetitê	9.187	-	1.564	2.326	594	-	-	4.703	-
Candiba	2.334	-	395	1.820	-	-	-	119	-
Contendas do Sincorá	957	-	51	697	-	-	-	209	-
Dom Basílio	1.972	-	-	629	-	-	-	1.343	-
Guanambi	13.334	-	3.290	8.143	1.886	-	-	-	15
Ibiassucê	1.900	-	376	1.037	-	-	-	487	-
Ituaçu	4.166	-	-	1.810	8	-	-	2.348	-
Iuiú	2.363	-	33	1.331	62	-	-	937	-
Lagoa Real	3.030	-	10	1.392	-	-	-	1.628	-
Livramento de Nossa Senhora	7.123	-	1.674	1.261	434	-	-	3.754	-
Malhada de Pedras	1.447	-	-	1.111	-	-	-	336	-
Palmas de Monte Alto	4.406	-	-	2.209	132	-	-	2.065	-
Pindaí	3.027	-	222	2.136	22	-	-	637	10
Rio do Antônio	2.704	-	255	1.561	-	-	-	888	-
Sebastião Laranjeiras	2.042	-	274	477	-	-	-	1.291	-

2.6.2.2 Matrícula inicial no ensino fundamental, por localização e dependência administrativa, segundo o Território de Identidade e municípios – Bahia – 2008

(continuação)

Território de Identidade e municípios	Matrícula inicial								
	Total	Urbana				Rural			
		Federal	Estadual	Municipal	Privada	Federal	Estadual	Municipal	Privada
Tanhaçu	3.684	-	421	1.630	164	-	-	1.469	-
Urandi	3.068	-	794	983	-	-	-	1.291	-
Piemonte do Paraguaçu	62.204	-	7.479	27.397	2.948	-	17	24.363	-
Boa Vista do Tupim	5.188	-	543	1.524	-	-	17	3.104	-
laçu	6.500	-	314	3.978	241	-	-	1.967	-
Ibiquera	818	-	242	402	-	-	-	174	-
Itaberaba	10.883	-	2.389	5.060	1.130	-	-	2.304	-
Itatim	3.345	-	-	2.869	198	-	-	278	-
Lajedinho	945	-	-	610	-	-	-	335	-
Macajuba	2.731	-	-	1.889	-	-	-	842	-
Miguel Calmon	5.433	-	644	1.948	308	-	-	2.533	-
Mundo Novo	5.008	-	1.031	807	250	-	-	2.920	-
Piritiba	4.421	-	1.011	1.092	239	-	-	2.079	-
Rafael Jambeiro	5.329	-	-	1.231	-	-	-	4.098	-
Ruy Barbosa	6.168	-	948	2.682	447	-	-	2.091	-
Santa Terezinha	1.962	-	245	831	62	-	-	824	-
Tapiramutá	3.473	-	112	2.474	73	-	-	814	-
Bacia do Jacuípe	49.260	-	5.347	20.019	2.222	-	523	21.149	-
Baixa Grande	4.966	-	920	1.609	167	-	-	2.270	-
Capela do Alto Alegre	1.923	-	140	904	-	-	-	879	-
Gavião	823	-	-	641	-	-	-	182	-
Ipirá	11.944	-	1.369	2.974	621	-	-	6.980	-
Mairi	4.507	-	448	1.944	113	-	-	2.002	-
Nova Fátima	1.443	-	265	779	100	-	-	299	-
Pé de Serra	3.058	-	91	970	235	-	-	1.762	-
Pintadas	2.050	-	223	1.057	-	-	-	770	-
Quixabeira	2.343	-	-	890	73	-	48	1.332	-
Riachão do Jacuípe	5.466	-	941	1.788	647	-	475	1.615	-
São José do Jacuípe	2.078	-	-	1.795	18	-	-	265	-
Serra Preta	3.531	-	535	1.767	32	-	-	1.197	-
Várzea da Roça	3.436	-	232	1.851	109	-	-	1.244	-
Várzea do Poço	1.692	-	183	1.050	107	-	-	352	-
Piemonte da Diamantina	41.566	-	4.201	18.754	3.085	-	-	15.512	14
Caém	2.696	-	405	736	56	-	-	1.499	-
Capim Grosso	5.642	-	488	3.453	681	-	-	1.006	14
Jacobina	15.031	-	2.292	6.695	2.149	-	-	3.895	-
Mirangaba	4.279	-	-	1.088	-	-	-	3.191	-
Ourolândia	3.978	-	106	1.568	74	-	-	2.230	-
Saúde	2.271	-	357	828	100	-	-	986	-

2.6.2.2 Matrícula inicial no ensino fundamental, por localização e dependência administrativa, segundo o Território de Identidade e municípios – Bahia – 2008

(continuação)

Território de Identidade e municípios	Matrícula inicial								
	Total	Urbana				Rural			
		Federal	Estadual	Municipal	Privada	Federal	Estadual	Municipal	Privada
Serrolândia	1.979	-	553	1.013	25	-	-	388	-
Umburanas	2.762	-	-	1.251	-	-	-	1.511	-
Várzea Nova	2.928	-	-	2.122	-	-	-	806	-
Semiárido Nordeste II	91.634	-	7.267	35.166	2.847	-	650	45.704	-
Adustina	2.862	-	-	1.234	84	-	-	1.544	-
Antas	2.273	-	-	1.277	57	-	-	939	-
Banzaê	3.289	-	-	917	-	-	410	1.962	-
Cícero Dantas	6.024	-	786	2.564	303	-	-	2.371	-
Cipó	3.833	-	644	1.047	134	-	-	2.008	-
Coronel João Sá	4.701	-	117	2.741	-	-	-	1.843	-
Euclides da Cunha	13.490	-	1.538	4.182	716	-	-	7.054	-
Fátima	4.091	-	184	1.407	109	-	-	2.391	-
Heliópolis	3.191	-	-	1.339	-	-	-	1.852	-
Jeremoabo	8.342	-	1.224	2.691	232	-	-	4.195	-
Nova Soure	5.949	-	740	2.149	176	-	-	2.884	-
Novo Triunfo	1.820	-	251	995	-	-	-	574	-
Paripiranga	5.534	-	508	1.173	478	-	240	3.135	-
Pedro Alexandre	3.516	-	-	1.145	-	-	-	2.371	-
Ribeira do Amparo	3.422	-	241	1.019	-	-	-	2.162	-
Ribeira do Pombal	12.807	-	1.034	5.904	558	-	-	5.311	-
Santa Brígida	3.643	-	-	1.414	-	-	-	2.229	-
Sítio do Quinto	2.847	-	-	1.968	-	-	-	879	-
Agreste de Alagoinhas/Litoral Norte	126.144	-	21.391	50.460	9.913	-	978	43.402	-
Acajutiba	2.971	-	844	1.136	289	-	-	702	-
Alagoinhas	23.637	-	10.303	5.889	3.820	-	-	3.625	-
Aporá	3.641	-	393	1.375	61	-	-	1.812	-
Araçás	2.543	-	12	1.918	71	-	-	542	-
Aramari	1.731	-	281	822	106	-	-	522	-
Cardeal da Silva	1.728	-	309	1.315	36	-	-	68	-
Catu	8.891	-	1.515	3.759	1.578	-	435	1.604	-
Conde	5.934	-	489	3.304	79	-	-	2.062	-
Crisópolis	4.472	-	-	2.468	-	-	-	2.004	-
Entre Rios	9.421	-	693	4.138	1.204	-	-	3.386	-
Esplanada	7.757	-	470	3.389	513	-	-	3.385	-
Inhambupe	7.767	-	1.180	1.598	94	-	-	4.895	-
Itanagra	1.589	-	149	1.097	-	-	-	343	-
Itapicuru	6.775	-	341	1.159	-	-	-	5.275	-
Jandaíra	2.644	-	191	676	-	-	-	1.777	-
Mata de São João	8.608	-	397	4.255	813	-	543	2.600	-
Olindina	5.233	-	-	2.788	136	-	-	2.309	-

2.6.2.2 Matrícula inicial no ensino fundamental, por localização e dependência administrativa, segundo o Território de Identidade e municípios – Bahia – 2008

(continuação)

Território de Identidade e municípios	Matrícula inicial								
	Total	Urbana				Rural			
		Federal	Estadual	Municipal	Privada	Federal	Estadual	Municipal	Privada
Ouriçangas	1.707	-	-	1.214	44	-	-	449	-
Pedrao	1.285	-	518	143	-	-	-	624	-
Pojuca	6.023	-	1.098	3.412	563	-	-	950	-
Rio Real	8.327	-	1.898	3.986	506	-	-	1.937	-
Sátiro Dias	3.460	-	310	619	-	-	-	2.531	-
Portal do Sertão	153.249	-	46.835	48.346	17.444	-	2.809	37.749	66
Água Fria	3.762	-	-	1.762	28	-	-	1.972	-
Amélia Rodrigues	4.752	-	1.067	2.090	748	-	-	847	-
Anguera	1.689	-	199	875	-	-	-	615	-
Antônio Cardoso	2.805	-	221	125	-	-	-	2.459	-
Conceição da Feira	4.070	-	1.213	1.619	311	-	-	927	-
Conceição do Jacuípe	5.533	-	1.564	2.469	1.213	-	-	272	15
Coração de Maria	4.990	-	966	1.210	310	-	324	2.180	-
Feira de Santana	87.512	-	35.603	24.218	12.947	-	2.485	12.208	51
Ipecaetá	4.134	-	290	961	44	-	-	2.839	-
Irará	6.067	-	-	2.268	468	-	-	3.331	-
Santa Bárbara	4.482	-	1.393	1.113	66	-	-	1.910	-
Santanópolis	1.778	-	290	318	36	-	-	1.134	-
Santo Estêvão	9.739	-	1.434	3.575	794	-	-	3.936	-
São Gonçalo dos Campos	6.056	-	1.594	1.491	479	-	-	2.492	-
Tanquinho	1.486	-	520	662	-	-	-	304	-
Teodoro Sampaio	1.616	-	254	1.200	-	-	-	162	-
Terra Nova	2.778	-	227	2.390	-	-	-	161	-
Vitória da Conquista	130.779	-	18.651	54.567	7.229	-	-	50.285	47
Anagé	4.698	-	271	1.646	-	-	-	2.781	-
Aracatu	2.594	-	112	925	-	-	-	1.557	-
Barra do Choça	8.961	-	-	4.638	152	-	-	4.171	-
Belo Campo	3.742	-	311	1.964	132	-	-	1.335	-
Bom Jesus da Serra	2.709	-	-	1.558	99	-	-	1.052	-
Caetanos	2.043	-	62	1.044	-	-	-	937	-
Cândido Sales	5.942	-	306	3.015	150	-	-	2.471	-
Caraíbas	2.292	-	-	837	-	-	-	1.455	-
Condeúba	3.686	-	249	1.788	56	-	-	1.593	-
Cordeiros	1.747	-	-	1.122	-	-	-	625	-
Encruzilhada	5.199	-	179	1.190	87	-	-	3.696	47
Guajeru	1.663	-	223	657	-	-	-	783	-
Jacaraci	2.183	-	10	1.347	-	-	-	826	-
Licínio de Almeida	2.032	-	292	715	43	-	-	982	-
Maetinga	1.656	-	-	1.015	-	-	-	641	-
Mirante	1.841	-	-	796	-	-	-	1.045	-

2.6.2.2 Matrícula inicial no ensino fundamental, por localização e dependência administrativa, segundo o Território de Identidade e municípios – Bahia – 2008

(continuação)

Território de Identidade e municípios	Matrícula inicial								
	Total	Urbana				Rural			
		Federal	Estadual	Municipal	Privada	Federal	Estadual	Municipal	Privada
Mortugaba	1.927	-	230	964	21	-	-	712	-
Piripá	1.849	-	-	1.239	-	-	-	610	-
Planalto	5.236	-	467	2.588	186	-	-	1.995	-
Poções	9.892	-	2.108	5.251	242	-	-	2.291	-
Presidente Jânio Quadros	2.574	-	73	1.025	-	-	-	1.476	-
Ribeirão do Largo	3.097	-	87	1.573	-	-	-	1.437	-
Tremedal	4.114	-	-	1.434	-	-	-	2.680	-
Vitória da Conquista	49.102	-	13.671	16.236	6.061	-	-	13.134	-
Recôncavo	103.687	-	19.616	41.039	9.430	-	1.013	31.731	858
Cabaceiras do Paraguaçu	3.743	-	1.274	1.059	-	-	-	1.410	-
Cachoeira	6.224	-	1.674	1.005	380	-	454	2.283	428
Castro Alves	5.278	-	-	2.960	225	-	-	2.093	-
Conceição do Almeida	2.560	-	1.315	420	151	-	-	674	-
Cruz das Almas	10.380	-	2.336	4.454	1.316	-	-	1.844	430
Dom Macedo Costa	680	-	338	162	-	-	-	180	-
Governador Mangabeira	4.263	-	562	1.562	137	-	-	2.002	-
Maragogipe	8.740	-	1.315	3.240	506	-	559	3.120	-
Muniz Ferreira	1.149	-	309	517	-	-	-	323	-
Muritiba	5.653	-	361	1.682	720	-	-	2.890	-
Nazaré	5.085	-	1.455	2.672	431	-	-	527	-
Santo Amaro	9.445	-	1.379	3.584	1.138	-	-	3.344	-
Santo Antônio de Jesus	14.182	-	4.120	4.518	3.312	-	-	2.232	-
São Felipe	4.116	-	765	2.368	166	-	-	817	-
São Félix	2.603	-	374	882	215	-	-	1.132	-
São Francisco do Conde	5.203	-	761	1.935	-	-	-	2.507	-
São Sebastião do Passé	7.021	-	435	3.684	340	-	-	2.562	-
Sapeaçu	3.494	-	843	1.943	137	-	-	571	-
Saubara	1.993	-	-	1.558	149	-	-	286	-
Varzedo	1.875	-	-	834	107	-	-	934	-
Médio Rio de Contas	79.111	-	12.527	43.186	5.324	-	154	17.920	-
Aiquara	1.120	-	-	933	-	-	-	187	-
Apuarema	2.359	-	201	1.509	-	-	-	649	-
Barra do Rocha	1.729	-	141	1.035	-	-	-	553	-
Boa Nova	3.621	-	229	1.362	18	-	-	2.012	-
Dário Meira	2.373	-	60	1.245	-	-	-	1.068	-
Gongogi	1.499	-	188	1.190	-	-	-	121	-
Ibirataia	7.238	-	367	5.325	178	-	-	1.368	-
Ipiaú	9.192	-	1.333	6.046	1.077	-	-	736	-
Itagi	3.469	-	964	1.787	169	-	-	549	-
Itagibá	2.992	-	-	1.284	-	-	-	1.708	-

2.6.2.2 Matrícula inicial no ensino fundamental, por localização e dependência administrativa, segundo o Território de Identidade e municípios – Bahia – 2008

(continuação)

Território de Identidade e municípios	Matrícula inicial								
	Total	Urbana				Rural			
		Federal	Estadual	Municipal	Privada	Federal	Estadual	Municipal	Privada
Itamarí	2.244	-	-	1.947	-	-	-	297	-
Jequié	26.688	-	7.133	12.075	3.545	-	154	3.781	-
Jitaúna	3.986	-	221	2.790	55	-	-	920	-
Manoel Vitorino	4.086	-	268	1.349	-	-	-	2.469	-
Nova Ibiá	1.760	-	-	1.162	-	-	-	598	-
Ubatã	4.755	-	1.422	2.147	282	-	-	904	-
Bacia do Rio Corrente	41.102	-	3.648	14.723	1.309	-	139	21.283	-
Brejolândia	1.396	-	54	426	-	-	90	826	-
Canápolis	1.996	-	195	620	-	-	-	1.181	-
Cocos	3.278	-	340	1.798	-	-	-	1.140	-
Coribe	3.380	-	481	773	-	-	-	2.126	-
Correntina	6.929	-	845	1.745	110	-	49	4.180	-
Jaborandi	1.645	-	-	859	-	-	-	786	-
Santa Maria da Vitória	8.655	-	726	3.104	585	-	-	4.240	-
Santana	5.005	-	560	1.655	292	-	-	2.498	-
São Félix do Coribe	2.655	-	-	1.709	76	-	-	870	-
Serra Dourada	3.558	-	447	1.153	246	-	-	1.712	-
Tabocas do Brejo Velho	2.605	-	-	881	-	-	-	1.724	-
Itaparica	29.916	-	5.026	12.454	1.901	-	670	9.865	-
Abaré	3.481	-	281	892	-	-	50	2.258	-
Chorrochó	2.518	-	135	553	-	-	472	1.358	-
Glória	2.862	-	-	762	-	-	-	2.100	-
Macururé	1.547	-	135	431	-	-	-	981	-
Paulo Afonso	18.071	-	3.804	9.278	1.901	-	-	3.088	-
Rodelas	1.437	-	671	538	-	-	148	80	-
Piemonte Norte do Itapicuru	55.661	-	6.489	17.126	5.337	-	1.341	25.278	90
Andorinha	3.837	-	-	1.760	338	-	262	1.477	-
Antônio Gonçalves	2.216	-	311	825	93	-	79	908	-
Caldeirão Grande	3.291	-	137	869	198	-	-	2.087	-
Campo Formoso	13.657	-	1.481	2.258	958	-	299	8.646	15
Filadélfia	3.566	-	-	1.722	130	-	-	1.714	-
Jaguarari	6.105	-	635	2.202	710	-	182	2.376	-
Pindobaçu	4.411	-	284	1.485	94	-	143	2.405	-
Ponto Novo	3.904	-	-	2.195	107	-	-	1.602	-
Senhor do Bonfim	14.674	-	3.641	3.810	2.709	-	376	4.063	75
Metropolitano de Salvador	464.485	455	155.191	208.804	70.113	-	202	29.318	402
Camaçari	43.969	-	884	29.154	943	-	-	12.988	-
Candeias	12.932	-	1.317	7.156	1.194	-	-	3.174	91

2.6.2.2 Matrícula inicial no ensino fundamental, por localização e dependência administrativa, segundo o Território de Identidade e municípios – Bahia – 2008

(conclusão)

Território de Identidade e municípios	Matrícula inicial								
	Total	Urbana				Rural			
		Federal	Estadual	Municipal	Privada	Federal	Estadual	Municipal	Privada
Dias D'Ávila	12.602	-	-	10.559	1.414	-	-	629	-
Itaparica	3.965	-	747	2.845	373	-	-	-	-
Lauro de Freitas	28.589	-	2.817	22.700	3.072	-	-	-	-
Madre de Deus	3.466	-	257	2.858	351	-	-	-	-
Salinas da Margarida	2.719	-	-	1.124	25	-	-	1.570	-
Salvador	325.629	455	144.521	119.145	60.790	-	-	718	-
Simões Filho	22.874	-	3.538	12.246	1.584	-	-	5.506	-
Vera Cruz	7.740	-	1.110	1.017	367	-	202	4.733	311

Fontes: SEC, MEC/Inep.

Notas: O mesmo aluno pode ter mais de uma matrícula.

Inclui matrículas no ensino fundamental de 8 anos, 9 anos e correção de fluxo.

2.6.2.3 Funções docentes no ensino fundamental, por localização e dependência administrativa, segundo o Território de Identidade e municípios – Bahia – 2008

(continua)

Território de Identidade e municípios	Funções docentes								
	Total	Urbana				Rural			
		Federal	Estadual	Municipal	Privada	Federal	Estadual	Municipal	Privada
Estado da Bahia	119.806	53	20.688	43.728	13.171	-	1.027	40.977	162
Irecê	4.232	-	317	1.516	304	-	6	2.081	8
América Dourada	174	-	-	39	-	-	-	135	-
Barra do Mendes	207	-	17	43	14	-	-	133	-
Barro Alto	116	-	-	83	-	-	-	33	-
Cafarnaum	196	-	9	100	13	-	-	74	-
Canarana	239	-	40	69	28	-	-	102	-
Central	201	-	39	37	14	-	-	111	-
Gentio do Ouro	154	-	11	34	-	-	-	109	-
Ibipeba	182	-	10	39	9	-	6	118	-
Ibititá	209	-	14	56	-	-	-	139	-
Ipupiara	120	-	19	52	-	-	-	49	-
Irecê	451	-	61	195	133	-	-	54	8
Itaguaçu da Bahia	156	-	-	36	-	-	-	120	-
João Dourado	207	-	13	100	-	-	-	94	-
Jussara	178	-	-	73	12	-	-	93	-
Lapão	244	-	16	92	16	-	-	120	-
Mulungu do Morro	137	-	-	63	-	-	-	74	-
Presidente Dutra	122	-	10	35	12	-	-	65	-
São Gabriel	219	-	-	84	12	-	-	123	-
Uibaí	143	-	9	49	13	-	-	72	-
Xique-Xique	577	-	49	237	28	-	-	263	-
Velho Chico	4.317	-	341	1.141	209	-	16	2.610	-
Barra	532	-	31	174	25	-	-	302	-
Bom Jesus da Lapa	568	-	92	136	89	-	-	251	-
Brotas de Macaúbas	150	-	7	32	-	-	-	111	-
Carinhanha	335	-	27	100	13	-	-	195	-
Feira da Mata	72	-	-	38	-	-	5	29	-
Ibotirama	247	-	52	96	27	-	-	72	-
Igaporã	195	-	27	43	13	-	-	112	-
Malhada	204	-	11	30	-	-	-	163	-
Matina	123	-	6	48	10	-	-	59	-
Morpará	79	-	16	31	-	-	-	32	-
Muquém do São Francisco	187	-	8	14	-	-	-	165	-
Oliveira dos Brejinhos	278	-	17	76	2	-	-	183	-
Paratinga	293	-	17	87	6	-	-	183	-
Riacho de Santana	314	-	20	89	21	-	-	184	-
Serra do Ramalho	495	-	-	61	-	-	-	434	-
Sítio do Mato	245	-	10	86	3	-	11	135	-

2.6.2.3 Funções docentes no ensino fundamental, por localização e dependência administrativa, segundo o Território de Identidade e municípios – Bahia – 2008

(continuação)

Território de Identidade e municípios	Funções docentes								
	Total	Urbana				Rural			
		Federal	Estadual	Municipal	Privada	Federal	Estadual	Municipal	Privada
Chapada Diamantina	3.921	-	407	1.216	210	-	69	2.015	4
Abaíra	92	-	13	30	-	-	-	49	-
Andaraí	156	-	20	60	-	-	-	76	-
Barra da Estiva	245	-	42	47	26	-	-	130	-
Boninal	130	-	-	54	-	-	-	76	-
Bonito	217	-	11	84	13	-	-	109	-
Ibicoara	161	-	-	105	7	-	-	49	-
Ibitiara	149	-	12	28	-	-	11	98	-
Iraquara	226	-	15	43	17	-	-	151	-
Itaeté	164	-	12	60	-	-	-	92	-
Jussiape	115	-	7	37	-	-	16	55	-
Lençóis	90	-	23	14	-	-	-	53	-
Marcionílio Souza	96	-	-	50	-	-	-	46	-
Morro do Chapéu	450	-	41	110	29	-	22	248	-
Mucugê	157	-	14	92	-	-	-	51	-
Nova Redenção	104	-	9	56	4	-	-	35	-
Novo Horizonte	87	-	6	20	-	-	-	61	-
Palmeiras	105	-	23	14	3	-	-	61	4
Piatã	240	-	8	63	-	-	-	169	-
Rio de Contas	125	-	37	15	5	-	5	63	-
Seabra	338	-	62	52	60	-	15	149	-
Souto Soares	120	-	7	24	-	-	-	89	-
Utinga	240	-	7	126	34	-	-	73	-
Wagner	114	-	38	32	12	-	-	32	-
Sisal	6.592	-	616	1.752	447	-	130	3.626	21
Araci	463	-	51	149	8	-	-	255	-
Barrocas	188	-	-	86	-	-	-	102	-
Biritinga	215	-	15	71	13	-	-	116	-
Candeal	106	-	24	21	13	-	-	46	2
Cansanção	508	-	27	146	3	-	-	332	-
Conceição do Coité	672	-	102	120	99	-	74	271	6
Ichu	80	-	12	20	4	-	-	44	-
Itiúba	377	-	21	110	10	-	-	236	-
Lamarão	114	-	-	57	2	-	-	55	-
Monte Santo	629	-	-	132	8	-	-	478	11
Nordestina	153	-	-	66	3	-	-	84	-
Queimadas	204	-	16	67	10	-	-	111	-
Quijingue	271	-	-	81	4	-	-	186	-
Retirolândia	152	-	23	54	25	-	-	50	-
Santaluz	290	-	56	78	29	-	-	127	-
São Domingos	70	-	9	26	8	-	-	25	2

2.6.2.3 Funções docentes no ensino fundamental, por localização e dependência administrativa, segundo o Território de Identidade e municípios – Bahia – 2008

(continuação)

Território de Identidade e municípios	Funções docentes								
	Total	Urbana				Rural			
		Federal	Estadual	Municipal	Privada	Federal	Estadual	Municipal	Privada
Serrinha	932	-	164	164	92	-	56	456	-
Teofilândia	293	-	12	72	25	-	-	184	-
Tucano	609	-	54	137	49	-	-	369	-
Valente	266	-	30	95	42	-	-	99	-
Litoral Sul	7.010	-	1.506	3.159	924	-	107	1.307	7
Almadina	52	-	-	43	-	-	-	9	-
Arataca	142	-	15	95	-	-	-	32	-
Aurelino Leal	131	-	24	93	-	-	-	14	-
Buerarema	193	-	17	110	23	-	17	26	-
Camacan	280	-	65	154	34	-	-	27	-
Canavieiras	277	-	56	115	49	-	-	57	-
Coaraci	264	-	34	148	39	-	-	43	-
Floresta Azul	107	-	18	66	6	-	-	17	-
Governador Lomanto Junior (Barro Preto)	69	-	8	48	-	-	-	13	-
Ibicaraí	223	-	72	98	30	-	10	13	-
Ibirapitanga	266	-	-	73	-	-	-	193	-
Ilhéus	1.379	-	400	416	281	-	43	239	-
Itabuna	1.451	-	518	550	340	-	-	43	-
Itacaré	184	-	15	96	15	-	-	56	2
Itaju do Colônia	81	-	2	73	-	-	-	6	-
Itajuípe	187	-	40	100	18	-	-	29	-
Itapé	97	-	23	62	5	-	-	7	-
Itapitanga	115	-	18	69	6	-	-	22	-
Jussari	78	-	-	65	-	-	-	13	-
Maraú	254	-	20	50	-	-	16	168	-
Mascote	120	-	8	100	-	-	-	12	-
Pau Brasil	117	-	15	64	8	-	21	9	-
Santa Luzia	145	-	8	93	4	-	-	40	-
São José da Vitória	108	-	40	58	-	-	-	10	-
Ubaitaba	230	-	21	111	34	-	-	64	-
Una	232	-	40	70	22	-	-	100	-
Uruçuca	228	-	29	139	10	-	-	45	5
Baixo Sul	3.262	-	296	1.060	259	-	20	1.624	3
Aratuípe	107	-	17	55	3	-	-	32	-
Cairu	161	-	7	25	-	-	-	129	-
Camamu	288	-	17	116	6	-	-	149	-
Gandu	267	-	54	139	47	-	-	27	-
Igrapiúna	146	-	-	52	-	-	20	74	-
Ituberá	264	-	16	154	46	-	-	48	-
Jaguaripe	172	-	9	17	-	-	-	146	-

2.6.2.3 Funções docentes no ensino fundamental, por localização e dependência administrativa, segundo o Território de Identidade e municípios – Bahia – 2008

(continuação)

Território de Identidade e municípios	Funções docentes								
	Total	Urbana				Rural			
		Federal	Estadual	Municipal	Privada	Federal	Estadual	Municipal	Privada
Nilo Peçanha	151	-	-	32	-	-	-	119	-
Piraiá do Norte	151	-	17	53	-	-	-	81	-
Presidente Tancredo Neves	241	-	-	92	9	-	-	140	-
Taperoá	191	-	40	20	-	-	-	131	-
Teolândia	171	-	10	60	9	-	-	89	3
Valença	620	-	109	142	127	-	-	242	-
Wenceslau Guimarães	332	-	-	103	12	-	-	217	-
Extremo Sul	6.525	-	602	4.003	690	-	36	1.193	1
Alcobaça	222	-	-	83	11	-	-	128	-
Belmonte	189	-	24	131	4	-	-	30	-
Caravelas	191	-	26	153	-	-	-	12	-
Eunápolis	771	-	160	409	133	-	-	69	-
Guaratinga	236	-	8	176	4	-	-	48	-
Ibirapôã	68	-	-	41	-	-	-	27	-
Itabela	286	-	12	242	18	-	-	14	-
Itagimirim	97	-	-	89	5	-	-	3	-
Itamaraju	590	-	112	250	69	-	-	159	-
Itanhém	228	-	14	152	9	-	-	53	-
Itapebi	116	-	10	76	8	-	-	22	-
Jucuruçu	190	-	-	134	-	-	-	56	-
Lajedão	46	-	-	43	-	-	-	3	-
Medeiros Neto	239	-	41	158	12	-	-	28	-
Mucuri	358	-	19	259	53	-	-	27	-
Nova Viçosa	350	-	-	304	14	-	-	32	-
Porto Seguro	804	-	29	347	113	-	-	314	1
Prado	271	-	11	152	18	-	36	54	-
Santa Cruz Cabrália	193	-	-	134	10	-	-	49	-
Teixeira de Freitas	1.005	-	136	648	209	-	-	12	-
Vereda	75	-	-	22	-	-	-	53	-
Itapetinga	2.263	-	292	1.418	196	-	20	337	-
Caatiba	89	-	-	64	-	-	-	25	-
Firmino Alves	61	-	17	36	-	-	-	8	-
Ibicuí	169	-	-	141	-	-	-	28	-
Iguaí	303	-	24	150	38	-	-	91	-
Itambé	238	-	55	147	13	-	-	23	-
Itapetinga	416	-	82	237	81	-	-	16	-
Itarantim	175	-	8	131	15	-	-	21	-
Itororó	168	-	41	97	19	-	-	11	-
Macarani	199	-	20	170	-	-	-	9	-
Maiquinique	88	-	11	46	16	-	-	15	-

2.6.2.3 Funções docentes no ensino fundamental, por localização e dependência administrativa, segundo o Território de Identidade e municípios – Bahia – 2008

(continuação)

Território de Identidade e municípios	Funções docentes								
	Total	Urbana				Rural			
		Federal	Estadual	Municipal	Privada	Federal	Estadual	Municipal	Privada
Nova Canaã	171	-	7	101	6	-	-	57	-
Potiraguá	129	-	27	47	8	-	20	27	-
Santa Cruz da Vitória	57	-	-	51	-	-	-	6	-
Vale do Jiquiriçá	3.086	-	495	1.302	193	-	37	1.057	2
Amargosa	262	-	87	79	27	-	7	62	-
Brejões	155	-	15	69	-	-	19	52	-
Cravolândia	83	-	11	43	-	-	-	29	-
Elísio Medrado	88	-	17	45	8	-	-	18	-
Irajuba	95	-	11	45	-	-	-	39	-
Iramaia	166	-	7	52	-	-	-	107	-
Itaquara	93	-	19	32	4	-	-	38	-
Itiruçu	138	-	17	77	15	-	11	16	2
Jaguaquara	471	-	124	163	59	-	-	125	-
Jiquiriçá	108	-	19	51	4	-	-	34	-
Lafayette Coutinho	46	-	9	12	4	-	-	21	-
Lagedo do Tabocal	104	-	-	67	3	-	-	34	-
Laje	138	-	18	38	4	-	-	78	-
Maracás	255	-	26	122	27	-	-	80	-
Milagres	88	-	-	77	-	-	-	11	-
Mutuípe	175	-	29	80	18	-	-	48	-
Nova Itarana	77	-	28	40	-	-	-	9	-
Planaltino	92	-	-	29	-	-	-	63	-
Santa Inês	102	-	43	49	4	-	-	6	-
São Miguel das Matas	131	-	6	51	4	-	-	70	-
Ubaíra	219	-	9	81	12	-	-	117	-
Sertão do São Francisco	4.980	-	879	1.208	401	-	70	2.411	11
Campo Alegre de Lourdes	371	-	41	35	3	-	-	292	-
Canudos	156	-	29	76	5	-	-	46	-
Casa Nova	640	-	85	166	-	-	-	389	-
Curaçá	387	-	37	75	15	-	-	260	-
Juazeiro	1.590	-	428	429	301	-	-	427	5
Pilão Arcado	475	-	27	87	8	-	-	353	-
Remanso	439	-	70	103	54	-	-	212	-
Sento Sé	360	-	45	75	-	-	11	229	-
Sobradinho	194	-	57	108	10	-	-	13	6
Uauá	368	-	60	54	5	-	59	190	-
Oeste Baiano	4.057	-	336	1.642	296	-	-	1.774	9
Angical	186	-	15	57	-	-	-	114	-
Baianópolis	137	-	-	28	-	-	-	109	-

2.6.2.3 Funções docentes no ensino fundamental, por localização e dependência administrativa, segundo o Território de Identidade e municípios – Bahia – 2008

(continuação)

Território de Identidade e municípios	Funções docentes								
	Total	Urbana				Rural			
		Federal	Estadual	Municipal	Privada	Federal	Estadual	Municipal	Privada
Barreiras	962	-	161	497	160	-	-	144	-
Buritirama	284	-	10	81	5	-	-	188	-
Catolândia	46	-	-	19	-	-	-	27	-
Cotegipe	180	-	22	28	-	-	-	130	-
Cristópolis	183	-	-	56	-	-	-	127	-
Formosa do Rio Preto	344	-	11	228	22	-	-	83	-
Luís Eduardo Magalhães	438	-	14	297	73	-	-	54	-
Mansidão	211	-	12	39	-	-	-	160	-
Riachão das Neves	326	-	16	96	-	-	-	214	-
Santa Rita de Cássia	331	-	40	92	15	-	-	184	-
São Desidério	251	-	20	49	8	-	-	165	9
Wanderley	178	-	15	75	13	-	-	75	-
Bacia do Paramirim	1.872	-	195	420	82	-	-	1.175	-
Boquira	309	-	33	52	14	-	-	210	-
Botuporã	124	-	10	56	-	-	-	58	-
Caturama	143	-	10	37	-	-	-	96	-
Érico Cardoso	124	-	9	27	-	-	-	88	-
Ibipitanga	173	-	26	26	1	-	-	120	-
Macaúbas	503	-	35	75	31	-	-	362	-
Paramirim	208	-	39	50	33	-	-	86	-
Rio do Pires	118	-	27	24	3	-	-	64	-
Tanque Novo	170	-	6	73	-	-	-	91	-
Sertão Produtivo	4.380	-	588	1.693	351	-	5	1.742	1
Brumado	521	-	69	174	92	-	5	181	-
Caculé	203	-	50	93	14	-	-	46	-
Caetitê	459	-	89	91	59	-	-	220	-
Candiba	105	-	17	79	-	-	-	9	-
Contendas do Sincorá	61	-	6	41	-	-	-	14	-
Dom Basílio	151	-	-	44	-	-	-	107	-
Guanambi	547	-	140	294	113	-	-	-	-
Ibiassucê	97	-	11	47	-	-	-	39	-
Ituaçu	243	-	-	92	1	-	-	150	-
Iuiú	121	-	7	58	4	-	-	52	-
Lagoa Real	190	-	8	82	-	-	-	100	-
Livramento de Nossa Senhora	481	-	70	80	30	-	-	301	-
Malhada de Pedras	80	-	-	57	-	-	-	23	-
Palmas de Monte Alto	230	-	-	105	8	-	-	117	-
Pindaí	147	-	11	91	4	-	-	40	1
Rio do Antônio	182	-	33	89	-	-	-	60	-
Sebastião Laranjeiras	135	-	23	36	-	-	-	76	-

2.6.2.3 Funções docentes no ensino fundamental, por localização e dependência administrativa, segundo o Território de Identidade e municípios – Bahia – 2008

(continuação)

Território de Identidade e municípios	Funções docentes								
	Total	Urbana				Rural			
		Federal	Estadual	Municipal	Privada	Federal	Estadual	Municipal	Privada
Tanhaçu	270	-	16	95	26	-	-	133	-
Urandi	157	-	38	45	-	-	-	74	-
Piemonte do Paraguaçu	2.857	-	352	1.076	251	-	6	1.172	-
Boa Vista do Tupim	247	-	31	54	-	-	6	156	-
laçu	316	-	20	164	28	-	-	104	-
Ibiquera	45	-	16	19	-	-	-	10	-
Itaberaba	467	-	100	191	84	-	-	92	-
Itatim	146	-	-	109	12	-	-	25	-
Lajedinho	43	-	-	27	-	-	-	16	-
Macajuba	78	-	-	53	-	-	-	25	-
Miguel Calmon	256	-	32	80	30	-	-	114	-
Mundo Novo	194	-	35	28	19	-	-	112	-
Piritiba	214	-	38	52	25	-	-	99	-
Rafael Jambeiro	289	-	-	69	-	-	-	220	-
Ruy Barbosa	318	-	54	112	45	-	-	107	-
Santa Terezinha	106	-	17	32	4	-	-	53	-
Tapiramutá	138	-	9	86	4	-	-	39	-
Bacia do Jacuípe	2.604	-	306	916	183	-	44	1.155	-
Baixa Grande	234	-	39	77	16	-	-	102	-
Capela do Alto Alegre	116	-	14	39	-	-	-	63	-
Gavião	51	-	-	29	-	-	-	22	-
Ipirá	553	-	69	119	42	-	-	323	-
Mairi	253	-	22	90	14	-	-	127	-
Nova Fátima	87	-	22	36	7	-	-	22	-
Pé de Serra	173	-	12	46	29	-	-	86	-
Pintadas	106	-	11	48	-	-	-	47	-
Quixabeira	106	-	-	40	4	-	8	54	-
Riachão do Jacuípe	299	-	49	74	51	-	36	89	-
São José do Jacuípe	112	-	-	92	2	-	-	18	-
Serra Preta	215	-	41	83	2	-	-	89	-
Várzea da Roça	204	-	12	93	8	-	-	91	-
Várzea do Poço	95	-	15	50	8	-	-	22	-
Piemonte da Diamantina	1.940	-	225	758	219	-	-	737	1
Caém	119	-	22	25	5	-	-	67	-
Capim Grosso	253	-	28	133	40	-	-	51	1
Jacobina	696	-	107	270	160	-	-	159	-
Mirangaba	150	-	-	38	-	-	-	112	-
Ourolândia	186	-	19	47	8	-	-	112	-
Saúde	132	-	23	45	4	-	-	60	-

2.6.2.3 Funções docentes no ensino fundamental, por localização e dependência administrativa, segundo o Território de Identidade e municípios – Bahia – 2008

(continuação)

Território de Identidade e municípios	Funções docentes								
	Total	Urbana				Rural			
		Federal	Estadual	Municipal	Privada	Federal	Estadual	Municipal	Privada
Serrolândia	127	-	26	64	2	-	-	35	-
Umburanas	143	-	-	50	-	-	-	93	-
Várzea Nova	134	-	-	86	-	-	-	48	-
Semiárido Nordeste II	4.382	-	306	1.469	247	-	36	2.324	-
Adustina	155	-	-	61	8	-	-	86	-
Antas	119	-	-	53	4	-	-	62	-
Banzaê	178	-	-	42	-	-	24	112	-
Cícero Dantas	331	-	34	118	18	-	-	161	-
Cipó	216	-	41	47	17	-	-	111	-
Coronel João Sá	205	-	4	82	-	-	-	119	-
Euclides da Cunha	503	-	47	139	58	-	-	259	-
Fátima	220	-	10	61	11	-	-	138	-
Heliópolis	182	-	-	64	-	-	-	118	-
Jeremoabo	354	-	53	100	23	-	-	178	-
Nova Soure	268	-	42	92	17	-	-	117	-
Novo Triunfo	111	-	6	59	-	-	-	46	-
Paripiranga	280	-	18	58	43	-	12	149	-
Pedro Alexandre	137	-	-	45	-	-	-	92	-
Ribeira do Amparo	170	-	12	42	-	-	-	116	-
Ribeira do Pombal	631	-	39	260	48	-	-	284	-
Santa Brígida	191	-	-	65	-	-	-	126	-
Sítio do Quinto	131	-	-	81	-	-	-	50	-
Agreste de Alagoinhas/Litoral Norte	5.786	-	962	2.078	628	-	58	2.060	-
Acajutiba	147	-	45	53	20	-	-	29	-
Alagoinhas	930	-	388	179	238	-	-	125	-
Aporá	211	-	27	73	2	-	-	109	-
Araçás	117	-	5	66	7	-	-	39	-
Aramari	107	-	13	46	11	-	-	37	-
Cardeal da Silva	83	-	17	59	3	-	-	4	-
Catu	490	-	92	189	99	-	30	80	-
Conde	266	-	28	143	8	-	-	87	-
Crisópolis	173	-	-	87	-	-	-	86	-
Entre Rios	427	-	44	169	64	-	-	150	-
Esplanada	387	-	26	126	41	-	-	194	-
Inhambupe	395	-	66	62	14	-	-	253	-
Itanagra	64	-	11	41	-	-	-	12	-
Itapicuru	310	-	17	58	-	-	-	235	-
Jandaíra	152	-	13	38	-	-	-	101	-
Mata de São João	351	-	20	181	37	-	28	85	-
Olindina	230	-	-	109	17	-	-	104	-

2.6.2.3 Funções docentes no ensino fundamental, por localização e dependência administrativa, segundo o Território de Identidade e municípios – Bahia – 2008

(continuação)

Território de Identidade e municípios	Funções docentes								
	Total	Urbana				Rural			
		Federal	Estadual	Municipal	Privada	Federal	Estadual	Municipal	Privada
Ouriçangas	85	-	-	55	4	-	-	26	-
Pedrao	64	-	21	6	-	-	-	37	-
Pojuca	230	-	35	126	32	-	-	37	-
Rio Real	382	-	77	185	31	-	-	89	-
Sátiro Dias	185	-	17	27	-	-	-	141	-
Portal do Sertão	6.923	-	2.111	1.842	1.079	-	154	1.733	4
Água Fria	201	-	-	82	4	-	-	115	-
Amélia Rodrigues	235	-	72	92	35	-	-	36	-
Anguera	135	-	21	51	-	-	-	63	-
Antônio Cardoso	139	-	13	6	-	-	-	120	-
Conceição da Feira	192	-	53	66	28	-	-	45	-
Conceição do Jacuípe	251	-	73	86	79	-	-	11	2
Coração de Maria	258	-	45	56	23	-	22	112	-
Feira de Santana	3.769	-	1.544	850	795	-	132	446	2
Ipecaetá	185	-	14	39	3	-	-	129	-
Irará	272	-	-	77	43	-	-	152	-
Santa Bárbara	250	-	68	59	12	-	-	111	-
Santanópolis	111	-	22	21	3	-	-	65	-
Santo Estêvão	344	-	61	110	22	-	-	151	-
São Gonçalo dos Campos	322	-	81	69	32	-	-	140	-
Tanquinho	67	-	29	22	-	-	-	16	-
Teodoro Sampaio	70	-	9	51	-	-	-	10	-
Terra Nova	122	-	6	105	-	-	-	11	-
Vitória da Conquista	5.908	-	909	2.125	490	-	-	2.380	4
Anagé	192	-	10	67	-	-	-	115	-
Aracatu	215	-	14	53	-	-	-	148	-
Barra do Choça	334	-	-	151	13	-	-	170	-
Belo Campo	167	-	15	83	10	-	-	59	-
Bom Jesus da Serra	115	-	-	56	4	-	-	55	-
Caetanos	101	-	6	32	-	-	-	63	-
Cândido Sales	211	-	19	81	9	-	-	102	-
Caraíbas	113	-	-	47	-	-	-	66	-
Condeúba	196	-	15	80	5	-	-	96	-
Cordeiros	92	-	-	58	-	-	-	34	-
Encruzilhada	300	-	18	93	8	-	-	177	4
Guajeru	88	-	14	33	-	-	-	41	-
Jacaraci	142	-	6	78	-	-	-	58	-
Licínio de Almeida	160	-	32	41	13	-	-	74	-
Maetinga	81	-	-	40	-	-	-	41	-
Mirante	73	-	-	27	-	-	-	46	-

2.6.2.3 Funções docentes no ensino fundamental, por localização e dependência administrativa, segundo o Território de Identidade e municípios – Bahia – 2008

(continuação)

Território de Identidade e municípios	Funções docentes								
	Total	Urbana				Rural			
		Federal	Estadual	Municipal	Privada	Federal	Estadual	Municipal	Privada
Mortugaba	132	-	19	50	5	-	-	58	-
Piripá	115	-	-	53	-	-	-	62	-
Planalto	293	-	17	136	18	-	-	122	-
Poções	396	-	96	177	19	-	-	104	-
Presidente Jânio Quadros	115	-	6	38	-	-	-	71	-
Ribeirão do Largo	187	-	7	87	-	-	-	93	-
Tremedal	166	-	-	54	-	-	-	112	-
Vitória da Conquista	1.924	-	615	510	386	-	-	413	-
Recôncavo	5.067	-	899	1.667	730	-	53	1.665	53
Cabaceiras do Paraguaçu	142	-	41	37	-	-	-	64	-
Cachoeira	304	-	69	50	24	-	30	109	22
Castro Alves	320	-	-	139	27	-	-	154	-
Conceição do Almeida	181	-	64	26	26	-	-	65	-
Cruz das Almas	505	-	115	153	121	-	-	85	31
Dom Macedo Costa	44	-	20	10	-	-	-	14	-
Governador Mangabeira	207	-	34	59	17	-	-	97	-
Maragogipe	356	-	49	115	35	-	23	134	-
Muniz Ferreira	64	-	14	26	-	-	-	24	-
Muritiba	201	-	14	40	45	-	-	102	-
Nazaré	273	-	78	130	38	-	-	27	-
Santo Amaro	422	-	64	130	85	-	-	143	-
Santo Antônio de Jesus	670	-	165	168	227	-	-	110	-
São Felipe	181	-	21	78	18	-	-	64	-
São Félix	133	-	24	41	11	-	-	57	-
São Francisco do Conde	331	-	46	118	-	-	-	167	-
São Sebastião do Passé	302	-	29	133	28	-	-	112	-
Sapeaçu	208	-	52	94	7	-	-	55	-
Saubara	117	-	-	81	9	-	-	27	-
Varzedo	106	-	-	39	12	-	-	55	-
Médio Rio de Contas	3.416	-	651	1.513	433	-	6	813	-
Aiquara	57	-	-	41	-	-	-	16	-
Apuarema	110	-	17	59	-	-	-	34	-
Barra do Rocha	76	-	10	40	-	-	-	26	-
Boa Nova	166	-	13	51	3	-	-	99	-
Dário Meira	124	-	14	69	-	-	-	41	-
Gongogi	75	-	10	58	-	-	-	7	-
Ibirataia	233	-	23	142	22	-	-	46	-
Ipiaú	313	-	65	152	68	-	-	28	-
Itagi	136	-	33	60	13	-	-	30	-
Itagibá	121	-	-	48	-	-	-	73	-

2.6.2.3 Funções docentes no ensino fundamental, por localização e dependência administrativa, segundo o Território de Identidade e municípios – Bahia – 2008

(continuação)

Território de Identidade e municípios	Funções docentes								
	Total	Urbana				Rural			
		Federal	Estadual	Municipal	Privada	Federal	Estadual	Municipal	Privada
Itamarí	105	-	-	84	-	-	-	21	-
Jequié	1.225	-	370	386	296	-	6	167	-
Jitaúna	216	-	16	123	11	-	-	66	-
Manoel Vitorino	150	-	15	48	-	-	-	87	-
Nova Ibiá	96	-	-	59	-	-	-	37	-
Ubatã	213	-	65	93	20	-	-	35	-
Bacia do Rio Corrente	2.182	-	155	768	105	-	14	1.140	-
Brejolândia	97	-	7	26	-	-	6	58	-
Canápolis	129	-	14	36	-	-	-	79	-
Cocos	189	-	14	86	-	-	-	89	-
Coribe	182	-	19	42	-	-	-	121	-
Correntina	313	-	44	71	1	-	8	189	-
Jaborandi	75	-	-	39	-	-	-	36	-
Santa Maria da Vitória	421	-	32	156	54	-	-	179	-
Santana	225	-	20	58	34	-	-	113	-
São Félix do Coribe	169	-	-	96	4	-	-	69	-
Serra Dourada	202	-	5	77	12	-	-	108	-
Tabocas do Brejo Velho	180	-	-	81	-	-	-	99	-
Itaparica	1.403	-	240	459	110	-	60	534	-
Abaré	166	-	16	31	-	-	13	106	-
Chorrochó	156	-	13	33	-	-	34	76	-
Glória	161	-	-	48	-	-	-	113	-
Macururé	106	-	15	21	-	-	-	70	-
Paulo Afonso	735	-	168	301	110	-	-	156	-
Rodelas	79	-	28	25	-	-	13	13	-
Piemonte Norte do Itapicuru	2.532	-	302	694	301	-	71	1.161	3
Andorinha	178	-	-	73	15	-	6	84	-
Antônio Gonçalves	122	-	17	33	6	-	8	58	-
Caldeirão Grande	190	-	11	39	14	-	-	126	-
Campo Formoso	554	-	51	120	56	-	8	318	1
Filadélfia	175	-	-	77	8	-	-	90	-
Jaguarari	304	-	38	95	45	-	10	116	-
Pindobaçu	201	-	21	56	9	-	13	102	-
Ponto Novo	172	-	-	63	8	-	-	101	-
Senhor do Bonfim	636	-	164	138	140	-	26	166	2
Metropolitano de Salvador	18.309	53	6.400	6.833	3.833	-	9	1.151	30
Camaçari	1.425	-	50	897	69	-	-	409	-
Candeias	609	-	63	318	72	-	-	151	5

2.6.2.3 Funções docentes no ensino fundamental, por localização e dependência administrativa, segundo o Território de Identidade e municípios – Bahia – 2008

(conclusão)

Território de Identidade e municípios	Funções docentes								
	Total	Urbana				Rural			
		Federal	Estadual	Municipal	Privada	Federal	Estadual	Municipal	Privada
Dias D'Ávila	407	-	-	279	109	-	-	19	-
Itaparica	164	-	35	110	19	-	-	-	-
Lauro de Freitas	1.054	-	116	766	172	-	-	-	-
Madre de Deus	168	-	8	140	20	-	-	-	-
Salinas da Margarida	140	-	-	58	2	-	-	80	-
Salvador	13.042	53	5.919	3.778	3.261	-	-	31	-
Simões Filho	933	-	161	438	87	-	-	247	-
Vera Cruz	367	-	48	49	22	-	9	214	25

Fontes: SEC, MEC/Inep.

Notas: Em função docente está contabilizada a atuação do professor em cada etapa de ensino, que pode ocorrer em mais de uma unidade escolar, em mais de uma dependência administrativa e em mais de uma localização ou município.

Não inclui professores de turmas de atendimento complementar.

Inclui professores do ensino fundamental de 8 e 9 anos e correção de fluxo.

2.6.3 Ensino médio

2.6.3.1 Estabelecimentos com ensino médio, por localização e dependência administrativa, segundo o Território de Identidade e municípios – Bahia – 2008

(continua)

Território de Identidade e municípios	Estabelecimentos								
	Total	Urbana				Rural			
		Federal	Estadual	Municipal	Privada	Federal	Estadual	Municipal	Privada
Estado da Bahia	1.510	13	906	82	347	4	77	77	4
Irecê	48	-	26	5	11	-	2	4	-
América Dourada	1	-	1	-	-	-	-	-	-
Barra do Mendes	2	-	1	-	1	-	-	-	-
Barro Alto	1	-	1	-	-	-	-	-	-
Cafarnaum	2	-	1	1	-	-	-	-	-
Canarana	5	-	2	1	-	-	-	2	-
Central	3	-	2	-	1	-	-	-	-
Gentio do Ouro	2	-	1	1	-	-	-	-	-
Ibipeba	2	-	1	-	-	-	1	-	-
Ibititá	1	-	1	-	-	-	-	-	-
Ipupiara	1	-	1	-	-	-	-	-	-
Irecê	9	-	3	-	6	-	-	-	-
Itaguaçu da Bahia	1	-	1	-	-	-	-	-	-
João Dourado	2	-	2	-	-	-	-	-	-
Jussara	1	-	1	-	-	-	-	-	-
Lapão	3	-	1	-	1	-	1	-	-
Mulungu do Morro	1	-	1	-	-	-	-	-	-
Presidente Dutra	1	-	1	-	-	-	-	-	-
São Gabriel	2	-	1	-	-	-	-	1	-
Uibaí	3	-	1	1	1	-	-	-	-
Xique-Xique	5	-	2	1	1	-	-	1	-
Velho Chico	44	-	27	1	8	-	2	6	-
Barra	6	-	4	-	2	-	-	-	-
Bom Jesus da Lapa	7	-	3	-	3	-	1	-	-
Brotas de Macaúbas	1	-	1	-	-	-	-	-	-
Carinhanha	1	-	1	-	-	-	-	-	-
Feira da Mata	1	-	1	-	-	-	-	-	-
Ibotirama	2	-	2	-	-	-	-	-	-
Igaporã	1	-	1	-	-	-	-	-	-
Malhada	1	-	1	-	-	-	-	-	-
Matina	1	-	1	-	-	-	-	-	-
Morpará	3	-	2	1	-	-	-	-	-
Muquém do São Francisco	1	-	1	-	-	-	-	-	-
Oliveira dos Brejinhos	2	-	1	-	1	-	-	-	-
Paratinga	9	-	2	-	1	-	-	6	-
Riacho de Santana	5	-	4	-	1	-	-	-	-
Serra do Ramalho	1	-	1	-	-	-	-	-	-
Sítio do Mato	2	-	1	-	-	-	1	-	-

2.6.3.1 Estabelecimentos com ensino médio, por localização e dependência administrativa, segundo o Território de Identidade e municípios – Bahia – 2008

(continuação)

Território de Identidade e municípios	Estabelecimentos								
	Total	Urbana				Rural			
		Federal	Estadual	Municipal	Privada	Federal	Estadual	Municipal	Privada
Chapada Diamantina	45	-	29	2	5	-	4	5	-
Abaíra	1	-	1	-	-	-	-	-	-
Andaraí	1	-	1	-	-	-	-	-	-
Barra da Estiva	3	-	2	-	1	-	-	-	-
Boninal	2	-	1	1	-	-	-	-	-
Bonito	5	-	1	1	-	-	-	3	-
Ibicoara	1	-	1	-	-	-	-	-	-
Ibitiara	2	-	1	-	-	-	1	-	-
Iraquara	2	-	1	-	-	-	-	1	-
Itaeté	2	-	2	-	-	-	-	-	-
Jussiapé	2	-	1	-	-	-	1	-	-
Lençóis	1	-	1	-	-	-	-	-	-
Marcionílio Souza	1	-	1	-	-	-	-	-	-
Morro do Chapéu	4	-	1	-	1	-	2	-	-
Mucugê	1	-	1	-	-	-	-	-	-
Nova Redenção	1	-	1	-	-	-	-	-	-
Novo Horizonte	1	-	1	-	-	-	-	-	-
Palmeiras	1	-	1	-	-	-	-	-	-
Piatã	1	-	1	-	-	-	-	-	-
Rio de Contas	3	-	2	-	-	-	-	1	-
Seabra	5	-	3	-	2	-	-	-	-
Souto Soares	1	-	1	-	-	-	-	-	-
Utinga	2	-	1	-	1	-	-	-	-
Wagner	2	-	2	-	-	-	-	-	-
Sisal	79	-	32	8	13	-	14	11	1
Araci	4	-	2	-	1	-	1	-	-
Barrocas	1	-	1	-	-	-	-	-	-
Biritinga	3	-	2	1	-	-	-	-	-
Candeal	1	-	1	-	-	-	-	-	-
Cansanção	6	-	2	-	-	-	1	3	-
Conceição do Coité	11	-	3	-	2	-	6	-	-
Ichu	2	-	2	-	-	-	-	-	-
Itiúba	2	-	1	-	-	-	1	-	-
Lamarão	2	-	1	1	-	-	-	-	-
Monte Santo	5	-	1	2	-	-	-	1	1
Nordestina	2	-	1	1	-	-	-	-	-
Queimadas	2	-	1	1	-	-	-	-	-
Quijingue	3	-	1	-	1	-	1	-	-
Retirolândia	2	-	1	-	1	-	-	-	-
Santaluz	5	-	1	1	1	-	1	1	-
São Domingos	1	-	1	-	-	-	-	-	-

2.6.3.1 Estabelecimentos com ensino médio, por localização e dependência administrativa, segundo o Território de Identidade e municípios – Bahia – 2008

(continuação)

Território de Identidade e municípios	Estabelecimentos								
	Total	Urbana				Rural			
		Federal	Estadual	Municipal	Privada	Federal	Estadual	Municipal	Privada
Serrinha	15	-	4	-	3	-	3	5	-
Teofilândia	4	-	1	1	1	-	-	1	-
Tucano	5	-	3	-	2	-	-	-	-
Valente	3	-	2	-	1	-	-	-	-
Litoral Sul	86	-	59	7	18	-	2	-	-
Almadina	1	-	1	-	-	-	-	-	-
Arataca	1	-	1	-	-	-	-	-	-
Aurelino Leal	1	-	1	-	-	-	-	-	-
Buerarema	1	-	1	-	-	-	-	-	-
Camacan	3	-	2	-	1	-	-	-	-
Canavieiras	2	-	2	-	-	-	-	-	-
Coaraci	3	-	1	-	2	-	-	-	-
Floresta Azul	3	-	1	2	-	-	-	-	-
Governador Lomanto Junior (Barro Preto)	1	-	1	-	-	-	-	-	-
Ibicarai	2	-	1	-	1	-	-	-	-
Ibirapitanga	1	-	1	-	-	-	-	-	-
Ilhéus	23	-	14	-	8	-	1	-	-
Itabuna	21	-	15	-	6	-	-	-	-
Itacaré	3	-	1	2	-	-	-	-	-
Itaju do Colônia	1	-	1	-	-	-	-	-	-
Itajuípe	1	-	1	-	-	-	-	-	-
Itapé	1	-	1	-	-	-	-	-	-
Itapitanga	1	-	1	-	-	-	-	-	-
Jussari	1	-	1	-	-	-	-	-	-
Maraú	2	-	2	-	-	-	-	-	-
Mascote	2	-	2	-	-	-	-	-	-
Pau Brasil	2	-	1	-	-	-	1	-	-
Santa Luzia	2	-	1	1	-	-	-	-	-
São José da Vitória	1	-	1	-	-	-	-	-	-
Ubaitaba	1	-	1	-	-	-	-	-	-
Una	2	-	2	-	-	-	-	-	-
Uruçuca	3	-	1	2	-	-	-	-	-
Baixo Sul	34	2	17	-	6	-	1	8	-
Aratuípe	1	-	1	-	-	-	-	-	-
Cairu	6	-	1	-	-	-	-	5	-
Camamu	1	-	1	-	-	-	-	-	-
Gandu	4	-	3	-	1	-	-	-	-
Igrapiúna	2	-	1	-	-	-	1	-	-
Ituberá	3	-	1	-	2	-	-	-	-
Jaguaripe	2	-	1	-	-	-	-	1	-

2.6.3.1 Estabelecimentos com ensino médio, por localização e dependência administrativa, segundo o Território de Identidade e municípios – Bahia – 2008

(continuação)

Território de Identidade e municípios	Estabelecimentos								
	Total	Urbana				Rural			
		Federal	Estadual	Municipal	Privada	Federal	Estadual	Municipal	Privada
Nilo Peçanha	1	-	1	-	-	-	-	-	-
Piraí do Norte	1	-	1	-	-	-	-	-	-
Presidente Tancredo Neves	1	-	1	-	-	-	-	-	-
Taperoá	1	-	1	-	-	-	-	-	-
Teolândia	1	-	1	-	-	-	-	-	-
Valença	7	2	2	-	3	-	-	-	-
Wenceslau Guimarães	3	-	1	-	-	-	-	2	-
Extremo Sul	86	2	48	7	22	1	3	3	-
Alcobaça	2	-	2	-	-	-	-	-	-
Belmonte	3	-	1	2	-	-	-	-	-
Caravelas	1	-	1	-	-	-	-	-	-
Eunápolis	14	1	8	1	4	-	-	-	-
Guaratinga	1	-	1	-	-	-	-	-	-
Ibirapoã	1	-	1	-	-	-	-	-	-
Itabela	2	-	1	-	1	-	-	-	-
Itagimirim	1	-	1	-	-	-	-	-	-
Itamaraju	7	-	4	-	3	-	-	-	-
Itanhém	3	-	1	1	-	-	-	1	-
Itapebi	1	-	1	-	-	-	-	-	-
Jucuruçu	1	-	1	-	-	-	-	-	-
Lajedão	1	-	1	-	-	-	-	-	-
Medeiros Neto	4	-	3	1	-	-	-	-	-
Mucuri	5	-	2	-	3	-	-	-	-
Nova Viçosa	3	-	3	-	-	-	-	-	-
Porto Seguro	16	1	6	-	6	-	1	2	-
Prado	4	-	1	2	-	-	1	-	-
Santa Cruz Cabrália	2	-	2	-	-	-	-	-	-
Teixeira de Freitas	12	-	6	-	5	1	-	-	-
Vereda	2	-	1	-	-	-	1	-	-
Itapetinga	29	1	17	4	6	-	1	-	-
Caatiba	4	-	1	3	-	-	-	-	-
Firmino Alves	1	-	1	-	-	-	-	-	-
Ibicuí	1	-	1	-	-	-	-	-	-
Iguaí	3	-	1	-	2	-	-	-	-
Itambé	2	-	2	-	-	-	-	-	-
Itapetinga	8	1	3	-	4	-	-	-	-
Itarantim	1	-	1	-	-	-	-	-	-
Itororó	2	-	2	-	-	-	-	-	-
Macarani	1	-	1	-	-	-	-	-	-
Maiquinique	1	-	1	-	-	-	-	-	-
Nova Canaã	2	-	1	1	-	-	-	-	-

2.6.3.1 Estabelecimentos com ensino médio, por localização e dependência administrativa, segundo o Território de Identidade e municípios – Bahia – 2008

(continuação)

Território de Identidade e municípios	Estabelecimentos								
	Total	Urbana				Rural			
		Federal	Estadual	Municipal	Privada	Federal	Estadual	Municipal	Privada
Potiraguá	2	-	1	-	-	-	1	-	-
Santa Cruz da Vitória	1	-	1	-	-	-	-	-	-
Vale do Jiquiriçá	40	-	25	5	5	1	3	1	-
Amargosa	4	-	1	-	2	-	1	-	-
Brejões	3	-	1	1	-	-	1	-	-
Cravolândia	1	-	1	-	-	-	-	-	-
Elísio Medrado	1	-	1	-	-	-	-	-	-
Irajuba	2	-	1	1	-	-	-	-	-
Iramaia	1	-	1	-	-	-	-	-	-
Itaquara	2	-	1	1	-	-	-	-	-
Itiruçu	3	-	1	-	1	-	1	-	-
Jaguaquara	4	-	2	-	2	-	-	-	-
Jiquiriçá	1	-	1	-	-	-	-	-	-
Lafayette Coutinho	1	-	1	-	-	-	-	-	-
Lagedo do Tabocal	1	-	1	-	-	-	-	-	-
Laje	2	-	2	-	-	-	-	-	-
Maracás	4	-	2	1	-	-	-	1	-
Milagres	2	-	1	1	-	-	-	-	-
Mutuípe	1	-	1	-	-	-	-	-	-
Nova Itarana	1	-	1	-	-	-	-	-	-
Planaltino	1	-	1	-	-	-	-	-	-
Santa Inês	2	-	1	-	-	1	-	-	-
São Miguel das Matas	1	-	1	-	-	-	-	-	-
Ubaíra	2	-	2	-	-	-	-	-	-
Sertão do São Francisco	66	-	46	3	9	-	8	-	-
Campo Alegre de Lourdes	3	-	3	-	-	-	-	-	-
Canudos	2	-	1	1	-	-	-	-	-
Casa Nova	4	-	4	-	-	-	-	-	-
Curaçá	6	-	4	-	-	-	2	-	-
Juazeiro	29	-	23	-	6	-	-	-	-
Pilão Arcado	4	-	2	1	1	-	-	-	-
Remanso	5	-	2	1	2	-	-	-	-
Sento Sé	3	-	2	-	-	-	1	-	-
Sobradinho	2	-	2	-	-	-	-	-	-
Uauá	8	-	3	-	-	-	5	-	-
Oeste Baiano	45	1	30	3	9	-	1	1	-
Angical	2	-	1	-	-	-	1	-	-
Baianópolis	2	-	1	1	-	-	-	-	-
Barreiras	17	1	11	-	5	-	-	-	-
Buritirama	1	-	1	-	-	-	-	-	-

2.6.3.1 Estabelecimentos com ensino médio, por localização e dependência administrativa, segundo o Território de Identidade e municípios – Bahia – 2008

(continuação)

Território de Identidade e municípios	Estabelecimentos								
	Total	Urbana				Rural			
		Federal	Estadual	Municipal	Privada	Federal	Estadual	Municipal	Privada
Catolândia	1	-	1	-	-	-	-	-	-
Cotegipe	2	-	2	-	-	-	-	-	-
Cristópolis	1	-	1	-	-	-	-	-	-
Formosa do Rio Preto	3	-	2	1	-	-	-	-	-
Luís Eduardo Magalhães	6	-	2	1	3	-	-	-	-
Mansidão	1	-	1	-	-	-	-	-	-
Riachão das Neves	2	-	2	-	-	-	-	-	-
Santa Rita de Cássia	3	-	2	-	1	-	-	-	-
São Desidério	3	-	2	-	-	-	-	1	-
Wanderley	1	-	1	-	-	-	-	-	-
Bacia do Paramirim	18	-	14	-	4	-	-	-	-
Boquira	3	-	2	-	1	-	-	-	-
Botuporã	1	-	1	-	-	-	-	-	-
Caturama	1	-	1	-	-	-	-	-	-
Érico Cardoso	1	-	1	-	-	-	-	-	-
Ibipitanga	1	-	1	-	-	-	-	-	-
Macaúbas	5	-	3	-	2	-	-	-	-
Paramirim	3	-	2	-	1	-	-	-	-
Rio do Pires	2	-	2	-	-	-	-	-	-
Tanque Novo	1	-	1	-	-	-	-	-	-
Sertão Produtivo	59	-	31	5	11	1	1	10	-
Brumado	7	-	3	-	4	-	-	-	-
Caculé	2	-	1	-	-	-	1	-	-
Caetité	6	-	4	-	2	-	-	-	-
Candiba	1	-	1	-	-	-	-	-	-
Contendas do Sincorá	2	-	1	1	-	-	-	-	-
Dom Basílio	3	-	1	-	-	-	-	2	-
Guanambi	9	-	5	-	3	1	-	-	-
Ibiassucê	1	-	1	-	-	-	-	-	-
Ituaçu	3	-	1	-	-	-	-	2	-
Iuiú	2	-	1	1	-	-	-	-	-
Lagoa Real	1	-	1	-	-	-	-	-	-
Livramento de Nossa Senhora	10	-	2	-	2	-	-	6	-
Malhada de Pedras	1	-	1	-	-	-	-	-	-
Palmas de Monte Alto	1	-	1	-	-	-	-	-	-
Pindaí	2	-	1	1	-	-	-	-	-
Rio do Antônio	3	-	2	1	-	-	-	-	-
Sebastião Laranjeiras	2	-	1	1	-	-	-	-	-
Tanhaçu	2	-	2	-	-	-	-	-	-
Urandi	1	-	1	-	-	-	-	-	-

2.6.3.1 Estabelecimentos com ensino médio, por localização e dependência administrativa, segundo o Território de Identidade e municípios – Bahia – 2008

(continuação)

Território de Identidade e municípios	Estabelecimentos								
	Total	Urbana				Rural			
		Federal	Estadual	Municipal	Privada	Federal	Estadual	Municipal	Privada
Piemonte do Paraguaçu	26	-	19	1	5	-	1	-	-
Boa Vista do Tupim	1	-	1	-	-	-	-	-	-
Iaçú	1	-	1	-	-	-	-	-	-
Ibiquera	1	-	1	-	-	-	-	-	-
Itaberaba	4	-	2	-	2	-	-	-	-
Itatim	1	-	1	-	-	-	-	-	-
Lajedinho	1	-	1	-	-	-	-	-	-
Macajuba	1	-	-	1	-	-	-	-	-
Miguel Calmon	2	-	2	-	-	-	-	-	-
Mundo Novo	2	-	1	-	1	-	-	-	-
Piritiba	3	-	2	-	1	-	-	-	-
Rafael Jambeiro	2	-	1	-	-	-	1	-	-
Ruy Barbosa	4	-	3	-	1	-	-	-	-
Santa Terezinha	1	-	1	-	-	-	-	-	-
Tapiramutá	2	-	2	-	-	-	-	-	-
Bacia do Jacuípe	30	-	20	1	5	-	4	-	-
Baixa Grande	3	-	2	-	1	-	-	-	-
Capela do Alto Alegre	1	-	1	-	-	-	-	-	-
Gavião	1	-	1	-	-	-	-	-	-
Ipirá	4	-	3	-	1	-	-	-	-
Mairi	2	-	1	-	1	-	-	-	-
Nova Fátima	1	-	1	-	-	-	-	-	-
Pé de Serra	1	-	1	-	-	-	-	-	-
Pintadas	1	-	1	-	-	-	-	-	-
Quixabeira	3	-	1	1	-	-	1	-	-
Riachão do Jacuípe	8	-	3	-	2	-	3	-	-
São José do Jacuípe	1	-	1	-	-	-	-	-	-
Serra Preta	2	-	2	-	-	-	-	-	-
Várzea da Roça	1	-	1	-	-	-	-	-	-
Várzea do Poço	1	-	1	-	-	-	-	-	-
Piemonte da Diamantina	23	-	13	2	7	-	-	1	-
Caém	1	-	1	-	-	-	-	-	-
Capim Grosso	4	-	2	-	2	-	-	-	-
Jacobina	11	-	4	1	5	-	-	1	-
Mirangaba	1	-	1	-	-	-	-	-	-
Ourolândia	1	-	1	-	-	-	-	-	-
Saúde	1	-	1	-	-	-	-	-	-
Serrolândia	2	-	1	1	-	-	-	-	-
Umburanas	1	-	1	-	-	-	-	-	-
Várzea Nova	1	-	1	-	-	-	-	-	-

2.6.3.1 Estabelecimentos com ensino médio, por localização e dependência administrativa, segundo o Território de Identidade e municípios – Bahia – 2008

(continuação)

Território de Identidade e municípios	Estabelecimentos								
	Total	Urbana				Rural			
		Federal	Estadual	Municipal	Privada	Federal	Estadual	Municipal	Privada
Semiárido Nordeste II	52	-	26	10	9	-	1	6	-
A dustina	2	-	1	1	-	-	-	-	-
Antas	2	-	1	1	-	-	-	-	-
Banzaê	1	-	1	-	-	-	-	-	-
Cícero Dantas	2	-	2	-	-	-	-	-	-
Cipó	3	-	2	-	-	-	-	1	-
Coronel João Sá	1	-	1	-	-	-	-	-	-
Euclides da Cunha	4	-	2	-	2	-	-	-	-
Fátima	2	-	2	-	-	-	-	-	-
Heliópolis	2	-	1	1	-	-	-	-	-
Jeremoabo	6	-	2	-	3	-	1	-	-
Nova Soure	4	-	2	1	1	-	-	-	-
Novo Triunfo	2	-	1	1	-	-	-	-	-
Paripiranga	5	-	1	2	1	-	-	1	-
Pedro Alexandre	4	-	1	2	-	-	-	1	-
Ribeira do Amparo	5	-	1	1	-	-	-	3	-
Ribeira do Pombal	5	-	3	-	2	-	-	-	-
Santa Brígida	1	-	1	-	-	-	-	-	-
Sítio do Quinto	1	-	1	-	-	-	-	-	-
Agreste de Alagoinhas/Litoral Norte	67	1	41	3	14	-	3	4	1
Acajutiba	2	-	2	-	-	-	-	-	-
Alagoinhas	14	-	7	-	7	-	-	-	-
Aporá	2	-	2	-	-	-	-	-	-
Araçás	1	-	-	1	-	-	-	-	-
Aramari	1	-	1	-	-	-	-	-	-
Cardeal da Silva	1	-	1	-	-	-	-	-	-
Catu	10	1	5	-	2	-	2	-	-
Conde	2	-	2	-	-	-	-	-	-
Crisópolis	1	-	1	-	-	-	-	-	-
Entre Rios	4	-	2	-	1	-	-	1	-
Esplanada	5	-	2	-	1	-	-	2	-
Inhambupe	4	-	3	-	-	-	-	-	1
Itanagra	1	-	1	-	-	-	-	-	-
Itapicuru	2	-	1	1	-	-	-	-	-
Jandaíra	1	-	1	-	-	-	-	-	-
Mata de São João	3	-	2	-	-	-	1	-	-
Olindina	2	-	1	1	-	-	-	-	-
Ouriçangas	1	-	1	-	-	-	-	-	-
Pedraõ	1	-	1	-	-	-	-	-	-
Pojuca	2	-	1	-	1	-	-	-	-

2.6.3.1 Estabelecimentos com ensino médio, por localização e dependência administrativa, segundo o Território de Identidade e municípios – Bahia – 2008

(continuação)

Território de Identidade e municípios	Estabelecimentos								
	Total	Urbana				Rural			
		Federal	Estadual	Municipal	Privada	Federal	Estadual	Municipal	Privada
Rio Real	4	-	2	-	2	-	-	-	-
Sátiro Dias	3	-	2	-	-	-	-	1	-
Portal do Sertão	96	-	64	2	21	-	8	1	-
Água Fria	2	-	1	1	-	-	-	-	-
Amélia Rodrigues	3	-	3	-	-	-	-	-	-
Anguera	1	-	1	-	-	-	-	-	-
Antônio Cardoso	1	-	1	-	-	-	-	-	-
Conceição da Feira	1	-	1	-	-	-	-	-	-
Conceição do Jacuípe	4	-	2	-	2	-	-	-	-
Coração de Maria	4	-	3	-	-	-	1	-	-
Feira de Santana	64	-	41	-	16	-	7	-	-
Ipecaetá	1	-	1	-	-	-	-	-	-
Irará	2	-	1	-	1	-	-	-	-
Santa Bárbara	1	-	1	-	-	-	-	-	-
Santanópolis	1	-	1	-	-	-	-	-	-
Santo Estêvão	5	-	3	-	2	-	-	-	-
São Gonçalo dos Campos	3	-	1	1	-	-	-	1	-
Tanquinho	1	-	1	-	-	-	-	-	-
Teodoro Sampaio	1	-	1	-	-	-	-	-	-
Terra Nova	1	-	1	-	-	-	-	-	-
Vitória da Conquista	60	1	46	1	11	-	1	-	-
Anagé	1	-	1	-	-	-	-	-	-
Aracatu	1	-	1	-	-	-	-	-	-
Barra do Choça	1	-	1	-	-	-	-	-	-
Belo Campo	1	-	1	-	-	-	-	-	-
Bom Jesus da Serra	1	-	1	-	-	-	-	-	-
Caetanos	1	-	1	-	-	-	-	-	-
Cândido Sales	2	-	2	-	-	-	-	-	-
Caraíbas	1	-	1	-	-	-	-	-	-
Condeúba	1	-	1	-	-	-	-	-	-
Cordeiros	1	-	1	-	-	-	-	-	-
Encruzilhada	2	-	1	1	-	-	-	-	-
Guajeru	1	-	1	-	-	-	-	-	-
Jacaraci	1	-	1	-	-	-	-	-	-
Licínio de Almeida	2	-	2	-	-	-	-	-	-
Maetinga	1	-	1	-	-	-	-	-	-
Mirante	1	-	1	-	-	-	-	-	-
Mortugaba	1	-	1	-	-	-	-	-	-
Piripá	1	-	1	-	-	-	-	-	-
Planalto	1	-	1	-	-	-	-	-	-

2.6.3.1 Estabelecimentos com ensino médio, por localização e dependência administrativa, segundo o Território de Identidade e municípios – Bahia – 2008

(continuação)

Território de Identidade e municípios	Estabelecimentos								
	Total	Urbana				Rural			
		Federal	Estadual	Municipal	Privada	Federal	Estadual	Municipal	Privada
Poções	6	-	5	-	1	-	-	-	-
Presidente Jânio Quadros	1	-	1	-	-	-	-	-	-
Ribeirão do Largo	1	-	1	-	-	-	-	-	-
Tremedal	1	-	1	-	-	-	-	-	-
Vitória da Conquista	29	1	17	-	10	-	1	-	-
Recôncavo	68	1	34	4	16	-	6	5	2
Cabaceiras do Paraguaçu	2	-	2	-	-	-	-	-	-
Cachoeira	4	-	1	-	-	-	2	-	1
Castro Alves	2	-	1	-	-	-	-	1	-
Conceição do Almeida	3	-	2	-	1	-	-	-	-
Cruz das Almas	9	-	4	1	3	-	-	-	1
Dom Macedo Costa	1	-	1	-	-	-	-	-	-
Governador Mangabeira	3	-	2	-	1	-	-	-	-
Maragogipe	5	-	2	-	1	-	2	-	-
Muniz Ferreira	1	-	1	-	-	-	-	-	-
Muritiba	3	-	1	-	1	-	1	-	-
Nazaré	3	-	2	-	1	-	-	-	-
Santo Amaro	9	1	3	1	2	-	1	1	-
Santo Antônio de Jesus	7	-	3	-	4	-	-	-	-
São Felipe	2	-	1	-	1	-	-	-	-
São Félix	1	-	1	-	-	-	-	-	-
São Francisco do Conde	4	-	1	1	-	-	-	2	-
São Sebastião do Passé	5	-	2	1	1	-	-	1	-
Sapeaçu	2	-	2	-	-	-	-	-	-
Saubara	1	-	1	-	-	-	-	-	-
Varzedo	1	-	1	-	-	-	-	-	-
Médio Rio de Contas	41	-	30	-	9	-	-	2	-
Aiquara	1	-	1	-	-	-	-	-	-
Apuarema	1	-	1	-	-	-	-	-	-
Barra do Rocha	1	-	1	-	-	-	-	-	-
Boa Nova	1	-	1	-	-	-	-	-	-
Dário Meira	1	-	1	-	-	-	-	-	-
Gongogi	1	-	1	-	-	-	-	-	-
Ibirataia	2	-	2	-	-	-	-	-	-
Ipiaú	5	-	2	-	3	-	-	-	-
Itagi	2	-	1	-	1	-	-	-	-
Itagibá	1	-	1	-	-	-	-	-	-
Itamari	1	-	1	-	-	-	-	-	-
Jequié	16	-	12	-	4	-	-	-	-
Jitaúna	3	-	2	-	1	-	-	-	-

2.6.3.1 Estabelecimentos com ensino médio, por localização e dependência administrativa, segundo o Território de Identidade e municípios – Bahia – 2008

(continuação)

Território de Identidade e municípios	Estabelecimentos								
	Total	Urbana				Rural			
		Federal	Estadual	Municipal	Privada	Federal	Estadual	Municipal	Privada
Manoel Vitorino	3	-	1	-	-	-	-	2	-
Nova Ibiá	1	-	1	-	-	-	-	-	-
Ubatã	1	-	1	-	-	-	-	-	-
Bacia do Rio Corrente	25	-	15	1	7	-	2	-	-
Brejolândia	1	-	1	-	-	-	-	-	-
Canápolis	1	-	1	-	-	-	-	-	-
Cocos	1	-	1	-	-	-	-	-	-
Coribe	1	-	1	-	-	-	-	-	-
Correntina	5	-	3	-	1	-	1	-	-
Jaborandi	1	-	1	-	-	-	-	-	-
Santa Maria da Vitória	5	-	1	-	4	-	-	-	-
Santana	5	-	2	1	1	-	1	-	-
São Félix do Coribe	1	-	1	-	-	-	-	-	-
Serra Dourada	3	-	2	-	1	-	-	-	-
Tabocas do Brejo Velho	1	-	1	-	-	-	-	-	-
Itaparica	25	-	12	4	3	-	4	2	-
Abaré	2	-	1	-	-	-	1	-	-
Chorrochó	6	-	2	1	-	-	3	-	-
Glória	1	-	1	-	-	-	-	-	-
Macururé	1	-	1	-	-	-	-	-	-
Paulo Afonso	14	-	6	3	3	-	-	2	-
Rodelas	1	-	1	-	-	-	-	-	-
Piemonte Norte do Itapicuru	31	-	16	1	7	1	5	1	-
Andorinha	1	-	1	-	-	-	-	-	-
Antônio Gonçalves	1	-	1	-	-	-	-	-	-
Caldeirão Grande	3	-	1	1	-	-	-	1	-
Campo Formoso	5	-	3	-	2	-	-	-	-
Filadélfia	1	-	1	-	-	-	-	-	-
Jaguarari	5	-	2	-	2	-	1	-	-
Pindobaçu	2	-	1	-	-	-	1	-	-
Ponto Novo	1	-	1	-	-	-	-	-	-
Senhor do Bonfim	12	-	5	-	3	1	3	-	-
Metropolitano de Salvador	287	4	169	2	106	-	-	6	-
Camaçari	15	1	6	2	1	-	-	5	-
Candeias	7	-	5	-	2	-	-	-	-
Dias D'Ávila	6	-	2	-	4	-	-	-	-
Itaparica	3	-	2	-	1	-	-	-	-
Lauro de Freitas	11	-	7	-	4	-	-	-	-

2.6.3.1 Estabelecimentos com ensino médio, por localização e dependência administrativa, segundo o Território de Identidade e municípios – Bahia – 2008

(conclusão)

Território de Identidade e municípios	Estabelecimentos								
	Total	Urbana				Rural			
		Federal	Estadual	Municipal	Privada	Federal	Estadual	Municipal	Privada
Madre de Deus	1	-	1	-	-	-	-	-	-
Salinas da Margarida	2	-	1	-	-	-	-	1	-
Salvador	231	2	136	-	93	-	-	-	-
Simões Filho	10	1	8	-	1	-	-	-	-
Vera Cruz	1	-	1	-	-	-	-	-	-

Fontes: SEC, MEC/Inep.

Notas: O mesmo estabelecimento pode oferecer mais de uma etapa/modalidade de ensino.

Inclui estabelecimentos que oferecem ensino médio integrado à educação profissional ou normal/magistério.

2.6.3.2 Matrícula inicial no ensino médio, por localização e dependência administrativa, segundo o Território de Identidade e municípios – Bahia – 2008

(continua)

Território de Identidade e municípios	Matrícula inicial								
	Total	Urbana				Rural			
		Federal	Estadual	Municipal	Privada	Federal	Estadual	Municipal	Privada
Estado da Bahia	641.283	3.885	549.024	15.632	43.707	1.029	16.542	10.732	732
Irecê	19.418	-	15.838	1.543	1.255	-	423	359	-
América Dourada	687	-	687	-	-	-	-	-	-
Barra do Mendes	751	-	704	-	47	-	-	-	-
Barro Alto	756	-	756	-	-	-	-	-	-
Cafarnaum	662	-	266	396	-	-	-	-	-
Canarana	1.330	-	944	176	-	-	-	210	-
Central	546	-	463	-	83	-	-	-	-
Gentio do Ouro	342	-	123	219	-	-	-	-	-
Ibipeba	528	-	361	-	-	-	167	-	-
Ibititá	1.107	-	1.107	-	-	-	-	-	-
Ipupiara	478	-	478	-	-	-	-	-	-
Irecê	3.643	-	2.663	-	980	-	-	-	-
Itaguaçu da Bahia	418	-	418	-	-	-	-	-	-
João Dourado	857	-	857	-	-	-	-	-	-
Jussara	822	-	822	-	-	-	-	-	-
Lapão	1.423	-	1.112	-	55	-	256	-	-
Mulungu do Morro	676	-	676	-	-	-	-	-	-
Presidente Dutra	696	-	696	-	-	-	-	-	-
São Gabriel	698	-	672	-	-	-	-	26	-
Uibaí	610	-	341	233	36	-	-	-	-
Xique-Xique	2.388	-	1.692	519	54	-	-	123	-
Velho Chico	20.035	-	18.307	81	579	-	226	842	-
Barra	2.177	-	2.051	-	126	-	-	-	-
Bom Jesus da Lapa	3.148	-	2.782	-	196	-	170	-	-
Brotas de Macaúbas	452	-	452	-	-	-	-	-	-
Carinhanha	1.446	-	1.446	-	-	-	-	-	-
Feira da Mata	321	-	321	-	-	-	-	-	-
Ibotirama	1.772	-	1.772	-	-	-	-	-	-
Igaporã	688	-	688	-	-	-	-	-	-
Malhada	726	-	726	-	-	-	-	-	-
Matina	490	-	490	-	-	-	-	-	-
Morpará	454	-	373	81	-	-	-	-	-
Muquém do São Francisco	906	-	906	-	-	-	-	-	-
Oliveira dos Brejinhos	1.378	-	1.184	-	194	-	-	-	-
Paratinga	1.843	-	986	-	15	-	-	842	-
Riacho de Santana	1.585	-	1.537	-	48	-	-	-	-
Serra do Ramalho	1.936	-	1.936	-	-	-	-	-	-
Sítio do Mato	713	-	657	-	-	-	56	-	-

2.6.3.2 Matrícula inicial no ensino médio, por localização e dependência administrativa, segundo o Território de Identidade e municípios – Bahia – 2008

(continuação)

Território de Identidade e municípios	Matrícula inicial								
	Total	Urbana				Rural			
		Federal	Estadual	Municipal	Privada	Federal	Estadual	Municipal	Privada
Chapada Diamantina	16.728	-	15.154	262	181	-	656	475	-
Abaíra	495	-	495	-	-	-	-	-	-
Andaraí	669	-	669	-	-	-	-	-	-
Barra da Estiva	1.207	-	1.199	-	8	-	-	-	-
Boninal	915	-	716	199	-	-	-	-	-
Bonito	534	-	266	63	-	-	-	205	-
Ibicoara	1.039	-	1.039	-	-	-	-	-	-
Ibitiara	801	-	593	-	-	-	208	-	-
Iraquara	1.107	-	929	-	-	-	-	178	-
Itaeté	622	-	622	-	-	-	-	-	-
Jussiapé	434	-	341	-	-	-	93	-	-
Lençóis	369	-	369	-	-	-	-	-	-
Marcionílio Souza	571	-	571	-	-	-	-	-	-
Morro do Chapéu	1.024	-	586	-	83	-	355	-	-
Mucugê	519	-	519	-	-	-	-	-	-
Nova Redenção	426	-	426	-	-	-	-	-	-
Novo Horizonte	381	-	381	-	-	-	-	-	-
Palmeiras	415	-	415	-	-	-	-	-	-
Piatã	827	-	827	-	-	-	-	-	-
Rio de Contas	559	-	467	-	-	-	-	92	-
Seabra	2.090	-	2.017	-	73	-	-	-	-
Souto Soares	781	-	781	-	-	-	-	-	-
Utinga	674	-	657	-	17	-	-	-	-
Wagner	269	-	269	-	-	-	-	-	-
Sisal	25.775	-	19.475	1.206	826	-	2.893	1.277	98
Araci	1.894	-	1.153	-	69	-	672	-	-
Barrocas	721	-	721	-	-	-	-	-	-
Biritinga	595	-	521	74	-	-	-	-	-
Candeal	284	-	284	-	-	-	-	-	-
Cansanção	1.670	-	1.298	-	-	-	229	143	-
Conceição do Coité	2.685	-	1.710	-	136	-	839	-	-
Ichu	322	-	322	-	-	-	-	-	-
Itiúba	1.154	-	940	-	-	-	214	-	-
Lamarão	456	-	310	146	-	-	-	-	-
Monte Santo	2.107	-	911	560	-	-	-	538	98
Nordestina	726	-	687	39	-	-	-	-	-
Queimadas	1.251	-	1.201	50	-	-	-	-	-
Quijingue	1.263	-	903	-	43	-	317	-	-
Retirolândia	631	-	618	-	13	-	-	-	-
Santaluz	2.394	-	1.886	288	62	-	96	62	-
São Domingos	409	-	409	-	-	-	-	-	-

2.6.3.2 Matrícula inicial no ensino médio, por localização e dependência administrativa, segundo o Território de Identidade e municípios – Bahia – 2008

(continuação)

Território de Identidade e municípios	Matrícula inicial								
	Total	Urbana				Rural			
		Federal	Estadual	Municipal	Privada	Federal	Estadual	Municipal	Privada
Serrinha	3.399	-	2.263	-	231	-	526	379	-
Teofilândia	1.354	-	1.027	49	123	-	-	155	-
Tucano	1.491	-	1.396	-	95	-	-	-	-
Valente	969	-	915	-	54	-	-	-	-
Litoral Sul	37.512	-	32.784	1.558	2.897	-	273	-	-
Almadina	154	-	154	-	-	-	-	-	-
Arataca	298	-	298	-	-	-	-	-	-
Aurelino Leal	427	-	427	-	-	-	-	-	-
Buerarema	1.007	-	1.007	-	-	-	-	-	-
Camacan	943	-	932	-	11	-	-	-	-
Canavieiras	1.142	-	1.142	-	-	-	-	-	-
Coaraci	925	-	815	-	110	-	-	-	-
Floresta Azul	422	-	253	169	-	-	-	-	-
Governador Lomanto Junior (Barro Preto)	466	-	466	-	-	-	-	-	-
Ibicaraí	983	-	908	-	75	-	-	-	-
Ibirapitanga	1.100	-	1.100	-	-	-	-	-	-
Ilhéus	8.962	-	7.722	-	1.045	-	195	-	-
Itabuna	10.502	-	8.846	-	1.656	-	-	-	-
Itacaré	851	-	232	619	-	-	-	-	-
Itaju do Colônia	383	-	383	-	-	-	-	-	-
Itajuípe	775	-	775	-	-	-	-	-	-
Itapé	561	-	561	-	-	-	-	-	-
Itapitanga	393	-	393	-	-	-	-	-	-
Jussari	431	-	431	-	-	-	-	-	-
Maraú	534	-	534	-	-	-	-	-	-
Mascote	899	-	899	-	-	-	-	-	-
Pau Brasil	657	-	579	-	-	-	78	-	-
Santa Luzia	713	-	577	136	-	-	-	-	-
São José da Vitória	434	-	434	-	-	-	-	-	-
Ubaitaba	874	-	874	-	-	-	-	-	-
Una	1.293	-	1.293	-	-	-	-	-	-
Uruçuca	1.383	-	749	634	-	-	-	-	-
Baixo Sul	14.852	381	13.173	-	449	-	195	654	-
Aratuípe	493	-	493	-	-	-	-	-	-
Cairu	370	-	95	-	-	-	-	275	-
Camamu	1.890	-	1.890	-	-	-	-	-	-
Gandu	1.435	-	1.378	-	57	-	-	-	-
Igrapiúna	672	-	477	-	-	-	195	-	-
Ituberá	1.342	-	1.147	-	195	-	-	-	-
Jaguaripe	272	-	149	-	-	-	-	123	-

2.6.3.2 Matrícula inicial no ensino médio, por localização e dependência administrativa, segundo o Território de Identidade e municípios – Bahia – 2008

(continuação)

Território de Identidade e municípios	Matrícula inicial								
	Total	Urbana				Rural			
		Federal	Estadual	Municipal	Privada	Federal	Estadual	Municipal	Privada
Nilo Peçanha	365	-	365	-	-	-	-	-	-
Piraí do Norte	388	-	388	-	-	-	-	-	-
Presidente Tancredo Neves	1.262	-	1.262	-	-	-	-	-	-
Taperoá	691	-	691	-	-	-	-	-	-
Teolândia	779	-	779	-	-	-	-	-	-
Valença	4.232	381	3.654	-	197	-	-	-	-
Wenceslau Guimarães	661	-	405	-	-	-	-	256	-
Extremo Sul	35.309	347	31.143	958	1.691	114	838	218	-
Alcobaça	1.320	-	1.320	-	-	-	-	-	-
Belmonte	1.092	-	611	481	-	-	-	-	-
Caravelas	1.306	-	1.306	-	-	-	-	-	-
Eunápolis	4.348	269	3.646	35	398	-	-	-	-
Guaratinga	557	-	557	-	-	-	-	-	-
Ibirapoã	344	-	344	-	-	-	-	-	-
Itabela	1.493	-	1.487	-	6	-	-	-	-
Itagimirim	360	-	360	-	-	-	-	-	-
Itamaraju	2.446	-	2.265	-	181	-	-	-	-
Itanhém	1.155	-	1.067	47	-	-	-	41	-
Itapebi	656	-	656	-	-	-	-	-	-
Jucuruçu	354	-	354	-	-	-	-	-	-
Lajedão	211	-	211	-	-	-	-	-	-
Medeiros Neto	1.035	-	1.001	34	-	-	-	-	-
Mucuri	1.697	-	1.440	-	257	-	-	-	-
Nova Viçosa	1.705	-	1.705	-	-	-	-	-	-
Porto Seguro	6.185	78	5.014	-	326	-	590	177	-
Prado	1.357	-	882	361	-	-	114	-	-
Santa Cruz Cabrália	1.697	-	1.697	-	-	-	-	-	-
Teixeira de Freitas	5.701	-	5.064	-	523	114	-	-	-
Vereda	290	-	156	-	-	-	134	-	-
Itapetinga	11.193	115	10.266	250	323	-	239	-	-
Caatiba	367	-	168	199	-	-	-	-	-
Firmino Alves	206	-	206	-	-	-	-	-	-
Ibicuí	692	-	692	-	-	-	-	-	-
Iguaí	856	-	808	-	48	-	-	-	-
Itambé	1.154	-	1.154	-	-	-	-	-	-
Itapetinga	2.989	115	2.599	-	275	-	-	-	-
Itarantim	733	-	733	-	-	-	-	-	-
Itororó	1.218	-	1.218	-	-	-	-	-	-
Macarani	1.173	-	1.173	-	-	-	-	-	-
Maiquinique	328	-	328	-	-	-	-	-	-

2.6.3.2 Matrícula inicial no ensino médio, por localização e dependência administrativa, segundo o Território de Identidade e municípios – Bahia – 2008

(continuação)

Território de Identidade e municípios	Matrícula inicial								
	Total	Urbana				Rural			
		Federal	Estadual	Municipal	Privada	Federal	Estadual	Municipal	Privada
Nova Canaã	580	-	529	51	-	-	-	-	-
Potiraguá	642	-	403	-	-	-	239	-	-
Santa Cruz da Vitória	255	-	255	-	-	-	-	-	-
Vale do Jiquiriçá	13.224	-	11.027	808	334	306	623	126	-
Amargosa	847	-	565	-	107	-	175	-	-
Brejões	911	-	348	192	-	-	371	-	-
Cravolândia	446	-	446	-	-	-	-	-	-
Elísio Medrado	349	-	349	-	-	-	-	-	-
Irajuba	464	-	367	97	-	-	-	-	-
Iramaia	389	-	389	-	-	-	-	-	-
Itaquara	489	-	345	144	-	-	-	-	-
Itiruçu	689	-	592	-	20	-	77	-	-
Jaguaquara	2.230	-	2.023	-	207	-	-	-	-
Jiquiriçá	281	-	281	-	-	-	-	-	-
Lafayette Coutinho	113	-	113	-	-	-	-	-	-
Lagedo do Tabocal	399	-	399	-	-	-	-	-	-
Laje	956	-	956	-	-	-	-	-	-
Maracás	1.143	-	727	290	-	-	-	126	-
Milagres	610	-	525	85	-	-	-	-	-
Mutuípe	692	-	692	-	-	-	-	-	-
Nova Itarana	267	-	267	-	-	-	-	-	-
Planaltino	266	-	266	-	-	-	-	-	-
Santa Inês	890	-	584	-	-	306	-	-	-
São Miguel das Matas	237	-	237	-	-	-	-	-	-
Ubaira	556	-	556	-	-	-	-	-	-
Sertão do São Francisco	23.906	-	21.265	465	710	-	1.466	-	-
Campo Alegre de Lourdes	987	-	987	-	-	-	-	-	-
Canudos	919	-	665	254	-	-	-	-	-
Casa Nova	2.365	-	2.365	-	-	-	-	-	-
Curaçá	1.515	-	993	-	-	-	522	-	-
Juazeiro	11.154	-	10.631	-	523	-	-	-	-
Pilão Arcado	1.246	-	1.061	139	46	-	-	-	-
Remanso	1.276	-	1.063	72	141	-	-	-	-
Sento Sé	1.746	-	1.509	-	-	-	237	-	-
Sobradinho	910	-	910	-	-	-	-	-	-
Uauá	1.788	-	1.081	-	-	-	707	-	-
Oeste Baiano	13.426	446	10.763	1.443	745	-	-	29	-
Angical	895	-	895	-	-	-	-	-	-
Baianópolis	748	-	639	109	-	-	-	-	-

2.6.3.2 Matrícula inicial no ensino médio, por localização e dependência administrativa, segundo o Território de Identidade e municípios – Bahia – 2008

(continuação)

Território de Identidade e municípios	Matrícula inicial								
	Total	Urbana				Rural			
		Federal	Estadual	Municipal	Privada	Federal	Estadual	Municipal	Privada
Barreiras	842	446	-	-	396	-	-	-	-
Buritirama	884	-	884	-	-	-	-	-	-
Catolândia	204	-	204	-	-	-	-	-	-
Cotegipe	451	-	451	-	-	-	-	-	-
Cristópolis	824	-	824	-	-	-	-	-	-
Formosa do Rio Preto	1.305	-	669	636	-	-	-	-	-
Luís Eduardo Magalhães	2.508	-	1.614	698	196	-	-	-	-
Mansidão	624	-	624	-	-	-	-	-	-
Riachão das Neves	1.189	-	1.189	-	-	-	-	-	-
Santa Rita de Cássia	1.538	-	1.385	-	153	-	-	-	-
São Desidério	959	-	930	-	-	-	-	29	-
Wanderley	455	-	455	-	-	-	-	-	-
Bacia do Paramirim	8.100	-	7.785	-	315	-	-	-	-
Boquira	1.348	-	1.218	-	130	-	-	-	-
Botuporã	694	-	694	-	-	-	-	-	-
Caturama	387	-	387	-	-	-	-	-	-
Érico Cardoso	416	-	416	-	-	-	-	-	-
Ibipitanga	564	-	564	-	-	-	-	-	-
Macaúbas	2.051	-	1.883	-	168	-	-	-	-
Paramirim	1.040	-	1.023	-	17	-	-	-	-
Rio do Pires	729	-	729	-	-	-	-	-	-
Tanque Novo	871	-	871	-	-	-	-	-	-
Sertão Produtivo	20.866	-	17.881	550	767	264	142	1.262	-
Brumado	3.574	-	3.193	-	381	-	-	-	-
Caculé	985	-	843	-	-	-	142	-	-
Caetité	2.021	-	1.822	-	199	-	-	-	-
Candiba	590	-	590	-	-	-	-	-	-
Contendas do Sincorá	305	-	249	56	-	-	-	-	-
Dom Basílio	451	-	370	-	-	-	-	81	-
Guanambi	3.746	-	3.392	-	90	264	-	-	-
Ibiassucê	455	-	455	-	-	-	-	-	-
Ituaçu	749	-	444	-	-	-	-	305	-
Iuiú	588	-	542	46	-	-	-	-	-
Lagoa Real	455	-	455	-	-	-	-	-	-
Livramento de Nossa Senhora	2.157	-	1.184	-	97	-	-	876	-
Malhada de Pedras	376	-	376	-	-	-	-	-	-
Palmas de Monte Alto	947	-	947	-	-	-	-	-	-
Pindaí	822	-	633	189	-	-	-	-	-
Rio do Antônio	508	-	434	74	-	-	-	-	-
Sebastião Laranjeiras	428	-	243	185	-	-	-	-	-

2.6.3.2 Matrícula inicial no ensino médio, por localização e dependência administrativa, segundo o Território de Identidade e municípios – Bahia – 2008

(continuação)

Território de Identidade e municípios	Matrícula inicial								
	Total	Urbana				Rural			
		Federal	Estadual	Municipal	Privada	Federal	Estadual	Municipal	Privada
Tanhaçu	1.068	-	1.068	-	-	-	-	-	-
Urandi	641	-	641	-	-	-	-	-	-
Piemonte do Paraguaçu	11.455	-	10.219	548	256	-	432	-	-
Boa Vista do Tupim	941	-	941	-	-	-	-	-	-
laçu	882	-	882	-	-	-	-	-	-
Ibiquera	107	-	107	-	-	-	-	-	-
Itaberaba	2.291	-	2.132	-	159	-	-	-	-
Itatim	517	-	517	-	-	-	-	-	-
Lajedinho	151	-	151	-	-	-	-	-	-
Macajuba	548	-	-	548	-	-	-	-	-
Miguel Calmon	1.175	-	1.175	-	-	-	-	-	-
Mundo Novo	775	-	747	-	28	-	-	-	-
Piritiba	842	-	813	-	29	-	-	-	-
Rafael Jambeiro	885	-	453	-	-	-	432	-	-
Ruy Barbosa	1.236	-	1.196	-	40	-	-	-	-
Santa Terezinha	268	-	268	-	-	-	-	-	-
Tapiramutá	837	-	837	-	-	-	-	-	-
Bacia do Jacuípe	11.053	-	10.166	61	272	-	554	-	-
Baixa Grande	1.172	-	1.160	-	12	-	-	-	-
Capela do Alto Alegre	377	-	377	-	-	-	-	-	-
Gavião	133	-	133	-	-	-	-	-	-
Ipirá	2.545	-	2.509	-	36	-	-	-	-
Mairi	730	-	654	-	76	-	-	-	-
Nova Fátima	295	-	295	-	-	-	-	-	-
Pé de Serra	807	-	807	-	-	-	-	-	-
Pintadas	603	-	603	-	-	-	-	-	-
Quixabeira	461	-	294	61	-	-	106	-	-
Riachão do Jacuípe	1.880	-	1.284	-	148	-	448	-	-
São José do Jacuípe	382	-	382	-	-	-	-	-	-
Serra Preta	846	-	846	-	-	-	-	-	-
Várzea da Roça	485	-	485	-	-	-	-	-	-
Várzea do Poço	337	-	337	-	-	-	-	-	-
Piemonte da Diamantina	8.906	-	7.853	330	375	-	-	348	-
Caém	403	-	403	-	-	-	-	-	-
Capim Grosso	1.101	-	1.044	-	57	-	-	-	-
Jacobina	3.804	-	2.862	276	318	-	-	348	-
Mirangaba	738	-	738	-	-	-	-	-	-
Ourolândia	754	-	754	-	-	-	-	-	-
Saúde	426	-	426	-	-	-	-	-	-

2.6.3.2 Matrícula inicial no ensino médio, por localização e dependência administrativa, segundo o Território de Identidade e municípios – Bahia – 2008

(continuação)

Território de Identidade e municípios	Matrícula inicial								
	Total	Urbana				Rural			
		Federal	Estadual	Municipal	Privada	Federal	Estadual	Municipal	Privada
Serrolândia	458	-	404	54	-	-	-	-	-
Umburanas	646	-	646	-	-	-	-	-	-
Várzea Nova	576	-	576	-	-	-	-	-	-
Semiárido Nordeste II	18.196	-	15.051	1.861	572	-	304	408	-
Adustina	714	-	588	126	-	-	-	-	-
Antas	741	-	-	741	-	-	-	-	-
Banzaê	816	-	816	-	-	-	-	-	-
Cícero Dantas	1.331	-	1.331	-	-	-	-	-	-
Cipó	827	-	727	-	-	-	-	100	-
Coronel João Sá	526	-	526	-	-	-	-	-	-
Euclides da Cunha	2.704	-	2.601	-	103	-	-	-	-
Fátima	755	-	755	-	-	-	-	-	-
Heliópolis	607	-	532	75	-	-	-	-	-
Jeremoabo	1.636	-	1.294	-	38	-	304	-	-
Nova Soure	979	-	641	275	63	-	-	-	-
Novo Triunfo	504	-	400	104	-	-	-	-	-
Paripiranga	1.111	-	619	299	161	-	-	32	-
Pedro Alexandre	616	-	402	119	-	-	-	95	-
Ribeira do Amparo	843	-	540	122	-	-	-	181	-
Ribeira do Pombal	2.257	-	2.050	-	207	-	-	-	-
Santa Brígida	774	-	774	-	-	-	-	-	-
Sítio do Quinto	455	-	455	-	-	-	-	-	-
Agreste de Alagoinhas/Litoral Norte	28.306	385	24.312	1.041	1.396	-	453	668	51
Acajutiba	455	-	455	-	-	-	-	-	-
Alagoinhas	6.054	-	5.147	-	907	-	-	-	-
Aporá	879	-	879	-	-	-	-	-	-
Araçás	695	-	-	695	-	-	-	-	-
Aramari	449	-	449	-	-	-	-	-	-
Cardeal da Silva	554	-	554	-	-	-	-	-	-
Catu	2.384	385	1.780	-	109	-	110	-	-
Conde	1.200	-	1.200	-	-	-	-	-	-
Crisópolis	759	-	759	-	-	-	-	-	-
Entre Rios	2.115	-	2.031	-	79	-	-	5	-
Esplanada	1.519	-	1.115	-	29	-	-	375	-
Inhambuê	1.816	-	1.765	-	-	-	-	-	51
Itanagra	240	-	240	-	-	-	-	-	-
Itapicuru	583	-	441	142	-	-	-	-	-
Jandaíra	439	-	439	-	-	-	-	-	-
Mata de São João	1.099	-	756	-	-	-	343	-	-
Olindina	919	-	715	204	-	-	-	-	-

2.6.3.2 Matrícula inicial no ensino médio, por localização e dependência administrativa, segundo o Território de Identidade e municípios – Bahia – 2008

(continuação)

Território de Identidade e municípios	Matrícula inicial								
	Total	Urbana				Rural			
		Federal	Estadual	Municipal	Privada	Federal	Estadual	Municipal	Privada
Ouriçangas	527	-	527	-	-	-	-	-	-
Pedrao	404	-	404	-	-	-	-	-	-
Pojuca	2.447	-	2.269	-	178	-	-	-	-
Rio Real	1.909	-	1.815	-	94	-	-	-	-
Sátiro Dias	860	-	572	-	-	-	-	288	-
Portal do Sertão	36.380	-	30.183	330	3.097	-	2.602	168	-
Água Fria	741	-	725	16	-	-	-	-	-
Amélia Rodrigues	887	-	887	-	-	-	-	-	-
Anguera	295	-	295	-	-	-	-	-	-
Antônio Cardoso	323	-	323	-	-	-	-	-	-
Conceição da Feira	673	-	673	-	-	-	-	-	-
Conceição do Jacuípe	1.357	-	1.212	-	145	-	-	-	-
Coração de Maria	1.044	-	758	-	-	-	286	-	-
Feira de Santana	24.140	-	18.984	-	2.840	-	2.316	-	-
Ipecaetá	663	-	663	-	-	-	-	-	-
Irará	1.273	-	1.223	-	50	-	-	-	-
Santa Bárbara	726	-	726	-	-	-	-	-	-
Santanópolis	314	-	314	-	-	-	-	-	-
Santo Estêvão	1.932	-	1.870	-	62	-	-	-	-
São Gonçalo dos Campos	772	-	290	314	-	-	-	168	-
Tanquinho	251	-	251	-	-	-	-	-	-
Teodoro Sampaio	415	-	415	-	-	-	-	-	-
Terra Nova	574	-	574	-	-	-	-	-	-
Vitória da Conquista	30.590	298	28.119	41	1.267	-	865	-	-
Anagé	1.088	-	1.088	-	-	-	-	-	-
Aracatu	601	-	601	-	-	-	-	-	-
Barra do Choça	1.537	-	1.537	-	-	-	-	-	-
Belo Campo	666	-	666	-	-	-	-	-	-
Bom Jesus da Serra	518	-	518	-	-	-	-	-	-
Caetanos	504	-	504	-	-	-	-	-	-
Cândido Sales	1.483	-	1.483	-	-	-	-	-	-
Caraíbas	472	-	472	-	-	-	-	-	-
Condeúba	802	-	802	-	-	-	-	-	-
Cordeiros	442	-	442	-	-	-	-	-	-
Encruzilhada	759	-	718	41	-	-	-	-	-
Guajeru	415	-	415	-	-	-	-	-	-
Jacaraci	655	-	655	-	-	-	-	-	-
Licínio de Almeida	512	-	512	-	-	-	-	-	-
Maetinga	331	-	331	-	-	-	-	-	-
Mirante	362	-	362	-	-	-	-	-	-

2.6.3.2 Matrícula inicial no ensino médio, por localização e dependência administrativa, segundo o Território de Identidade e municípios – Bahia – 2008

(continuação)

Território de Identidade e municípios	Matrícula inicial								
	Total	Urbana				Rural			
		Federal	Estadual	Municipal	Privada	Federal	Estadual	Municipal	Privada
Mortugaba	472	-	472	-	-	-	-	-	-
Piripá	602	-	602	-	-	-	-	-	-
Planalto	804	-	804	-	-	-	-	-	-
Poções	2.500	-	2.432	-	68	-	-	-	-
Presidente Jânio Quadros	397	-	397	-	-	-	-	-	-
Ribeirão do Largo	365	-	365	-	-	-	-	-	-
Tremedal	783	-	783	-	-	-	-	-	-
Vitória da Conquista	13.520	298	11.158	-	1.199	-	865	-	-
Recôncavo	27.906	205	21.938	1.242	2.202	-	1.307	429	583
Cabaceiras do Paraguaçu	845	-	845	-	-	-	-	-	-
Cachoeira	1.596	-	957	-	-	-	202	-	437
Castro Alves	1.360	-	1.223	-	-	-	-	137	-
Conceição do Almeida	704	-	678	-	26	-	-	-	-
Cruz das Almas	3.273	-	2.414	443	270	-	-	-	146
Dom Macedo Costa	98	-	98	-	-	-	-	-	-
Governador Mangabeira	1.061	-	-	-	1.061	-	-	-	-
Maragogipe	1.913	-	1.489	-	48	-	376	-	-
Muniz Ferreira	207	-	207	-	-	-	-	-	-
Muritiba	1.462	-	781	-	179	-	502	-	-
Nazaré	1.705	-	1.674	-	31	-	-	-	-
Santo Amaro	2.933	205	2.123	130	112	-	227	136	-
Santo Antônio de Jesus	3.792	-	3.349	-	443	-	-	-	-
São Felipe	1.254	-	1.250	-	4	-	-	-	-
São Félix	780	-	780	-	-	-	-	-	-
São Francisco do Conde	941	-	262	535	-	-	-	144	-
São Sebastião do Passé	2.114	-	1.940	134	28	-	-	12	-
Sapeaçu	1.041	-	1.041	-	-	-	-	-	-
Saubara	571	-	571	-	-	-	-	-	-
Varzedo	256	-	256	-	-	-	-	-	-
Médio Rio de Contas	17.305	-	16.194	-	774	-	-	337	-
Aiquara	239	-	239	-	-	-	-	-	-
Apuarema	344	-	344	-	-	-	-	-	-
Barra do Rocha	430	-	430	-	-	-	-	-	-
Boa Nova	748	-	748	-	-	-	-	-	-
Dário Meira	643	-	643	-	-	-	-	-	-
Gongogi	286	-	286	-	-	-	-	-	-
Ibirataia	936	-	936	-	-	-	-	-	-
Ipiaú	2.295	-	2.076	-	219	-	-	-	-
Itagi	691	-	621	-	70	-	-	-	-
Itagibá	732	-	732	-	-	-	-	-	-

2.6.3.2 Matrícula inicial no ensino médio, por localização e dependência administrativa, segundo o Território de Identidade e municípios – Bahia – 2008

(continuação)

Território de Identidade e municípios	Matrícula inicial								
	Total	Urbana				Rural			
		Federal	Estadual	Municipal	Privada	Federal	Estadual	Municipal	Privada
Itamarí	367	-	367	-	-	-	-	-	-
Jequié	6.893	-	6.472	-	421	-	-	-	-
Jitaúna	811	-	747	-	64	-	-	-	-
Manoel Vitorino	739	-	402	-	-	-	-	337	-
Nova Ibiá	374	-	374	-	-	-	-	-	-
Ubatã	777	-	777	-	-	-	-	-	-
Bacia do Rio Corrente	12.346	-	11.611	69	415	-	251	-	-
Brejolândia	364	-	364	-	-	-	-	-	-
Canápolis	475	-	475	-	-	-	-	-	-
Cocos	941	-	941	-	-	-	-	-	-
Coribe	1.067	-	1.067	-	-	-	-	-	-
Correntina	1.989	-	1.746	-	104	-	139	-	-
Jaborandi	681	-	681	-	-	-	-	-	-
Santa Maria da Vitória	2.154	-	1.938	-	216	-	-	-	-
Santana	1.786	-	1.530	69	75	-	112	-	-
São Félix do Coribe	879	-	879	-	-	-	-	-	-
Serra Dourada	1.398	-	1.378	-	20	-	-	-	-
Tabocas do Brejo Velho	612	-	612	-	-	-	-	-	-
Itaparica	8.489	-	7.002	236	499	-	657	95	-
Abaré	839	-	507	-	-	-	332	-	-
Chorrochó	642	-	268	49	-	-	325	-	-
Glória	623	-	623	-	-	-	-	-	-
Macururé	348	-	348	-	-	-	-	-	-
Paulo Afonso	5.763	-	4.982	187	499	-	-	95	-
Rodelas	274	-	274	-	-	-	-	-	-
Piemonte Norte do Itapicuru	9.874	-	7.385	42	885	345	1.143	74	-
Andorinha	625	-	625	-	-	-	-	-	-
Antônio Gonçalves	306	-	306	-	-	-	-	-	-
Caldeirão Grande	645	-	529	42	-	-	-	74	-
Campo Formoso	183	-	-	-	183	-	-	-	-
Filadélfia	729	-	729	-	-	-	-	-	-
Jaguarari	1.559	-	912	-	173	-	474	-	-
Pindobaçu	589	-	401	-	-	-	188	-	-
Ponto Novo	712	-	712	-	-	-	-	-	-
Senhor do Bonfim	4.526	-	3.171	-	529	345	481	-	-
Metropolitano de Salvador	160.133	1.708	134.130	707	20.625	-	-	2.963	-
Camaçari	11.310	156	7.387	707	254	-	-	2.806	-
Candeias	2.874	-	2.842	-	32	-	-	-	-

2.6.3.2 Matrícula inicial no ensino médio, por localização e dependência administrativa, segundo o Território de Identidade e municípios – Bahia – 2008

(conclusão)

Território de Identidade e municípios	Matrícula inicial								
	Total	Urbana				Rural			
		Federal	Estadual	Municipal	Privada	Federal	Estadual	Municipal	Privada
Dias D'Ávila	2.890	-	2.719	-	171	-	-	-	-
Itaparica	696	-	630	-	66	-	-	-	-
Lauro de Freitas	4.689	-	4.150	-	539	-	-	-	-
Madre de Deus	934	-	934	-	-	-	-	-	-
Salinas da Margarida	687	-	530	-	-	-	-	157	-
Salvador	129.202	1.229	108.509	-	19.464	-	-	-	-
Simões Filho	5.425	323	5.003	-	99	-	-	-	-
Vera Cruz	1.426	-	1.426	-	-	-	-	-	-

Fontes: SEC, MEC/Inep.

2.6.3.3 Funções docentes no ensino médio, por localização e dependência administrativa, segundo o Território de Identidade e municípios – Bahia – 2008

(continua)

Território de Identidade e municípios	Funções docentes								
	Total	Urbana				Rural			
		Federal	Estadual	Municipal	Privada	Federal	Estadual	Municipal	Privada
Estado da Bahia	31.684	369	23.741	1.214	4.233	102	1.052	913	60
Irecê	835	-	583	99	102	-	18	33	-
América Dourada	20	-	20	-	-	-	-	-	-
Barra do Mendes	31	-	27	-	4	-	-	-	-
Barro Alto	22	-	22	-	-	-	-	-	-
Cafarnaum	41	-	8	33	-	-	-	-	-
Canarana	72	-	44	9	-	-	-	19	-
Central	41	-	31	-	10	-	-	-	-
Gentio do Ouro	33	-	14	19	-	-	-	-	-
Ibipeba	29	-	20	-	-	-	9	-	-
Ibititá	28	-	28	-	-	-	-	-	-
Ipupiara	20	-	20	-	-	-	-	-	-
Irecê	144	-	84	-	60	-	-	-	-
Itaguaçu da Bahia	15	-	15	-	-	-	-	-	-
João Dourado	43	-	43	-	-	-	-	-	-
Jussara	21	-	21	-	-	-	-	-	-
Lapão	55	-	39	-	7	-	9	-	-
Mulungu do Morro	23	-	23	-	-	-	-	-	-
Presidente Dutra	23	-	23	-	-	-	-	-	-
São Gabriel	35	-	29	-	-	-	-	6	-
Uibaí	52	-	18	23	11	-	-	-	-
Xique-Xique	87	-	54	15	10	-	-	8	-
Velho Chico	804	-	675	4	73	-	13	39	-
Barra	83	-	67	-	16	-	-	-	-
Bom Jesus da Lapa	120	-	80	-	31	-	9	-	-
Brotas de Macaúbas	17	-	17	-	-	-	-	-	-
Carinhanha	58	-	58	-	-	-	-	-	-
Feira da Mata	13	-	13	-	-	-	-	-	-
Ibotirama	52	-	52	-	-	-	-	-	-
Igaporã	40	-	40	-	-	-	-	-	-
Malhada	39	-	39	-	-	-	-	-	-
Matina	17	-	17	-	-	-	-	-	-
Morpará	22	-	18	4	-	-	-	-	-
Muquém do São Francisco	32	-	32	-	-	-	-	-	-
Oliveira dos Brejinhos	49	-	36	-	13	-	-	-	-
Paratinga	80	-	38	-	3	-	-	39	-
Riacho de Santana	55	-	45	-	10	-	-	-	-
Serra do Ramalho	102	-	102	-	-	-	-	-	-
Sítio do Mato	25	-	21	-	-	-	4	-	-

2.6.3.3 Funções docentes no ensino médio, por localização e dependência administrativa, segundo o Território de Identidade e municípios – Bahia – 2008

(continuação)

Território de Identidade e municípios	Funções docentes								
	Total	Urbana				Rural			
		Federal	Estadual	Municipal	Privada	Federal	Estadual	Municipal	Privada
Chapada Diamantina	860	-	690	25	38	-	51	56	-
Abaíra	26	-	26	-	-	-	-	-	-
Andaraí	29	-	29	-	-	-	-	-	-
Barra da Estiva	50	-	42	-	8	-	-	-	-
Boninal	33	-	24	9	-	-	-	-	-
Bonito	69	-	18	16	-	-	-	35	-
Ibicoara	35	-	35	-	-	-	-	-	-
Ibitiara	43	-	29	-	-	-	14	-	-
Iraquara	49	-	35	-	-	-	-	14	-
Itaeté	29	-	29	-	-	-	-	-	-
Jussiapé	30	-	16	-	-	-	14	-	-
Lençóis	21	-	21	-	-	-	-	-	-
Marcionílio Souza	23	-	23	-	-	-	-	-	-
Morro do Chapéu	58	-	34	-	1	-	23	-	-
Mucugê	35	-	35	-	-	-	-	-	-
Nova Redenção	16	-	16	-	-	-	-	-	-
Novo Horizonte	27	-	27	-	-	-	-	-	-
Palmeiras	24	-	24	-	-	-	-	-	-
Piatã	41	-	41	-	-	-	-	-	-
Rio de Contas	36	-	29	-	-	-	-	7	-
Seabra	91	-	68	-	23	-	-	-	-
Souto Soares	26	-	26	-	-	-	-	-	-
Utinga	35	-	29	-	6	-	-	-	-
Wagner	34	-	34	-	-	-	-	-	-
Sisal	1.408	-	851	127	125	-	186	109	10
Araci	70	-	48	-	2	-	20	-	-
Barrocas	17	-	17	-	-	-	-	-	-
Biritinga	48	-	32	16	-	-	-	-	-
Candeal	20	-	20	-	-	-	-	-	-
Cansanção	78	-	49	-	-	-	10	19	-
Conceição do Coité	190	-	87	-	22	-	81	-	-
Ichu	22	-	22	-	-	-	-	-	-
Itiúba	37	-	25	-	-	-	12	-	-
Lamarão	32	-	16	16	-	-	-	-	-
Monte Santo	98	-	35	35	-	-	-	18	10
Nordestina	33	-	26	7	-	-	-	-	-
Queimadas	61	-	49	12	-	-	-	-	-
Quijingue	42	-	28	-	3	-	11	-	-
Retirolândia	35	-	27	-	8	-	-	-	-
Santaluz	112	-	57	22	13	-	10	10	-
São Domingos	18	-	18	-	-	-	-	-	-

2.6.3.3 Funções docentes no ensino médio, por localização e dependência administrativa, segundo o Território de Identidade e municípios – Bahia – 2008

(continuação)

Território de Identidade e municípios	Funções docentes								
	Total	Urbana				Rural			
		Federal	Estadual	Municipal	Privada	Federal	Estadual	Municipal	Privada
Serrinha	252	-	132	-	31	-	42	47	-
Teofilândia	88	-	42	19	12	-	-	15	-
Tucano	91	-	68	-	23	-	-	-	-
Valente	64	-	53	-	11	-	-	-	-
Litoral Sul	1.928	-	1.517	112	270	-	29	-	-
Almadina	13	-	13	-	-	-	-	-	-
Arataca	19	-	19	-	-	-	-	-	-
Aurelino Leal	20	-	20	-	-	-	-	-	-
Buerarema	38	-	38	-	-	-	-	-	-
Camacan	53	-	47	-	6	-	-	-	-
Canavieiras	36	-	36	-	-	-	-	-	-
Coaraci	59	-	36	-	23	-	-	-	-
Floresta Azul	38	-	15	23	-	-	-	-	-
Governador Lomanto Junior (Barro Preto)	19	-	19	-	-	-	-	-	-
Ibicaraí	37	-	30	-	7	-	-	-	-
Ibirapitanga	29	-	29	-	-	-	-	-	-
Ilhéus	478	-	345	-	116	-	17	-	-
Itabuna	618	-	500	-	118	-	-	-	-
Itacaré	46	-	6	40	-	-	-	-	-
Itaju do Colônia	20	-	20	-	-	-	-	-	-
Itajuípe	33	-	33	-	-	-	-	-	-
Itapé	31	-	31	-	-	-	-	-	-
Itapitanga	19	-	19	-	-	-	-	-	-
Jussari	16	-	16	-	-	-	-	-	-
Maraú	35	-	35	-	-	-	-	-	-
Mascote	33	-	33	-	-	-	-	-	-
Pau Brasil	27	-	15	-	-	-	12	-	-
Santa Luzia	36	-	22	14	-	-	-	-	-
São José da Vitória	34	-	34	-	-	-	-	-	-
Ubaitaba	26	-	26	-	-	-	-	-	-
Una	51	-	51	-	-	-	-	-	-
Uruçuca	64	-	29	35	-	-	-	-	-
Baixo Sul	655	43	445	-	71	-	17	79	-
Aratuípe	20	-	20	-	-	-	-	-	-
Cairu	53	-	7	-	-	-	-	46	-
Camamu	46	-	46	-	-	-	-	-	-
Gandu	61	-	50	-	11	-	-	-	-
Igrapiúna	33	-	16	-	-	-	17	-	-
Ituberá	68	-	41	-	27	-	-	-	-
Jaguaripe	20	-	11	-	-	-	-	9	-

2.6.3.3 Funções docentes no ensino médio, por localização e dependência administrativa, segundo o Território de Identidade e municípios – Bahia – 2008

(continuação)

Território de Identidade e municípios	Funções docentes								
	Total	Urbana				Rural			
		Federal	Estadual	Municipal	Privada	Federal	Estadual	Municipal	Privada
Nilo Peçanha	24	-	24	-	-	-	-	-	-
Piraí do Norte	25	-	25	-	-	-	-	-	-
Presidente Tancredo Neves	34	-	34	-	-	-	-	-	-
Taperoá	26	-	26	-	-	-	-	-	-
Teolândia	24	-	24	-	-	-	-	-	-
Valença	180	43	104	-	33	-	-	-	-
Wenceslau Guimarães	41	-	17	-	-	-	-	24	-
Extremo Sul	1.634	40	1.218	73	214	15	30	44	-
Alcobaça	35	-	35	-	-	-	-	-	-
Belmonte	51	-	21	30	-	-	-	-	-
Caravelas	52	-	52	-	-	-	-	-	-
Eunápolis	259	27	175	5	52	-	-	-	-
Guaratinga	40	-	40	-	-	-	-	-	-
Ibirapoã	13	-	13	-	-	-	-	-	-
Itabela	45	-	44	-	1	-	-	-	-
Itagimirim	14	-	14	-	-	-	-	-	-
Itamaraju	153	-	124	-	29	-	-	-	-
Itanhém	68	-	49	9	-	-	-	10	-
Itapebi	16	-	16	-	-	-	-	-	-
Jucuruçu	31	-	31	-	-	-	-	-	-
Lajedão	9	-	9	-	-	-	-	-	-
Medeiros Neto	60	-	51	9	-	-	-	-	-
Mucuri	80	-	58	-	22	-	-	-	-
Nova Viçosa	57	-	57	-	-	-	-	-	-
Porto Seguro	251	13	144	-	45	-	15	34	-
Prado	55	-	26	20	-	-	9	-	-
Santa Cruz Cabrália	55	-	55	-	-	-	-	-	-
Teixeira de Freitas	273	-	193	-	65	15	-	-	-
Vereda	17	-	11	-	-	-	6	-	-
Itapetinga	500	11	351	47	71	-	20	-	-
Caatiba	33	-	8	25	-	-	-	-	-
Firmino Alves	10	-	10	-	-	-	-	-	-
Ibicuí	25	-	25	-	-	-	-	-	-
Iguaí	44	-	21	-	23	-	-	-	-
Itambé	32	-	32	-	-	-	-	-	-
Itapetinga	140	11	81	-	48	-	-	-	-
Itarantim	28	-	28	-	-	-	-	-	-
Itororó	40	-	40	-	-	-	-	-	-
Macarani	33	-	33	-	-	-	-	-	-
Maiquinique	12	-	12	-	-	-	-	-	-

2.6.3.3 Funções docentes no ensino médio, por localização e dependência administrativa, segundo o Território de Identidade e municípios – Bahia – 2008

(continuação)

Território de Identidade e municípios	Funções docentes								
	Total	Urbana				Rural			
		Federal	Estadual	Municipal	Privada	Federal	Estadual	Municipal	Privada
Nova Canaã	48	-	26	22	-	-	-	-	-
Potiraguá	43	-	23	-	-	-	20	-	-
Santa Cruz da Vitória	12	-	12	-	-	-	-	-	-
Vale do Jiquiriçá	698	-	476	75	54	32	48	13	-
Amargosa	58	-	23	-	18	-	17	-	-
Brejões	59	-	17	22	-	-	20	-	-
Cravolândia	21	-	21	-	-	-	-	-	-
Elísio Medrado	23	-	23	-	-	-	-	-	-
Irajuba	24	-	14	10	-	-	-	-	-
Iramaia	10	-	10	-	-	-	-	-	-
Itaquara	24	-	15	9	-	-	-	-	-
Itiruçu	35	-	17	-	7	-	11	-	-
Jaguaquara	116	-	87	-	29	-	-	-	-
Jiquiriçá	21	-	21	-	-	-	-	-	-
Lafayette Coutinho	10	-	10	-	-	-	-	-	-
Lagedo do Tabocal	13	-	13	-	-	-	-	-	-
Laje	43	-	43	-	-	-	-	-	-
Maracás	61	-	22	26	-	-	-	13	-
Milagres	25	-	17	8	-	-	-	-	-
Mutuípe	24	-	24	-	-	-	-	-	-
Nova Itarana	18	-	18	-	-	-	-	-	-
Planaltino	15	-	15	-	-	-	-	-	-
Santa Inês	58	-	26	-	-	32	-	-	-
São Miguel das Matas	14	-	14	-	-	-	-	-	-
Ubaíra	26	-	26	-	-	-	-	-	-
Sertão do São Francisco	1.344	-	1.082	47	124	-	91	-	-
Campo Alegre de Lourdes	44	-	44	-	-	-	-	-	-
Canudos	47	-	24	23	-	-	-	-	-
Casa Nova	108	-	108	-	-	-	-	-	-
Curaçá	58	-	39	-	-	-	19	-	-
Juazeiro	655	-	562	-	93	-	-	-	-
Pilão Arcado	97	-	76	10	11	-	-	-	-
Remanso	90	-	56	14	20	-	-	-	-
Sento Sé	79	-	65	-	-	-	14	-	-
Sobradinho	47	-	47	-	-	-	-	-	-
Uauá	119	-	61	-	-	-	58	-	-
Oeste Baiano	916	35	694	75	94	-	10	8	-
Angical	48	-	38	-	-	-	10	-	-
Baianópolis	37	-	25	12	-	-	-	-	-

2.6.3.3 Funções docentes no ensino médio, por localização e dependência administrativa, segundo o Território de Identidade e municípios – Bahia – 2008

(continuação)

Território de Identidade e municípios	Funções docentes								
	Total	Urbana				Rural			
		Federal	Estadual	Municipal	Privada	Federal	Estadual	Municipal	Privada
Barreiras	369	35	273	-	61	-	-	-	-
Buritirama	26	-	26	-	-	-	-	-	-
Catolândia	10	-	10	-	-	-	-	-	-
Cotegipe	19	-	19	-	-	-	-	-	-
Cristópolis	29	-	29	-	-	-	-	-	-
Formosa do Rio Preto	67	-	31	36	-	-	-	-	-
Luís Eduardo Magalhães	116	-	57	27	32	-	-	-	-
Mansidão	25	-	25	-	-	-	-	-	-
Riachão das Neves	73	-	73	-	-	-	-	-	-
Santa Rita de Cássia	38	-	37	-	1	-	-	-	-
São Desidério	41	-	33	-	-	-	-	8	-
Wanderley	18	-	18	-	-	-	-	-	-
Bacia do Paramirim	397	-	352	-	45	-	-	-	-
Boquira	80	-	69	-	11	-	-	-	-
Botuporã	29	-	29	-	-	-	-	-	-
Caturama	20	-	20	-	-	-	-	-	-
Érico Cardoso	18	-	18	-	-	-	-	-	-
Ibipitanga	23	-	23	-	-	-	-	-	-
Macaúbas	108	-	84	-	24	-	-	-	-
Paramirim	48	-	38	-	10	-	-	-	-
Rio do Pires	36	-	36	-	-	-	-	-	-
Tanque Novo	35	-	35	-	-	-	-	-	-
Sertão Produtivo	1.172	-	801	58	119	26	7	161	-
Brumado	151	-	105	-	46	-	-	-	-
Caculé	53	-	46	-	-	-	7	-	-
Caetité	130	-	102	-	28	-	-	-	-
Candiba	27	-	27	-	-	-	-	-	-
Contendas do Sincorá	18	-	11	7	-	-	-	-	-
Dom Basílio	41	-	18	-	-	-	-	23	-
Guanambi	225	-	174	-	25	26	-	-	-
Ibiassucê	16	-	16	-	-	-	-	-	-
Ituaçu	52	-	15	-	-	-	-	37	-
Iuiú	28	-	19	9	-	-	-	-	-
Lagoa Real	18	-	18	-	-	-	-	-	-
Livramento de Nossa Senhora	163	-	42	-	20	-	-	101	-
Malhada de Pedras	13	-	13	-	-	-	-	-	-
Palmas de Monte Alto	36	-	36	-	-	-	-	-	-
Pindaí	43	-	30	13	-	-	-	-	-
Rio do Antônio	52	-	41	11	-	-	-	-	-
Sebastião Laranjeiras	33	-	15	18	-	-	-	-	-

2.6.3.3 Funções docentes no ensino médio, por localização e dependência administrativa, segundo o Território de Identidade e municípios – Bahia – 2008

(continuação)

Território de Identidade e municípios	Funções docentes								
	Total	Urbana				Rural			
		Federal	Estadual	Municipal	Privada	Federal	Estadual	Municipal	Privada
Tanhaçu	41	-	41	-	-	-	-	-	-
Urandi	32	-	32	-	-	-	-	-	-
Piemonte do Paraguaçu	520	-	431	22	51	-	16	-	-
Boa Vista do Tupim	44	-	44	-	-	-	-	-	-
Iaçú	33	-	33	-	-	-	-	-	-
Ibiquera	13	-	13	-	-	-	-	-	-
Itaberaba	101	-	80	-	21	-	-	-	-
Itatim	23	-	23	-	-	-	-	-	-
Lajedinho	7	-	7	-	-	-	-	-	-
Macajuba	22	-	-	22	-	-	-	-	-
Miguel Calmon	56	-	56	-	-	-	-	-	-
Mundo Novo	27	-	19	-	8	-	-	-	-
Piritiba	42	-	32	-	10	-	-	-	-
Rafael Jambeiro	32	-	16	-	-	-	16	-	-
Ruy Barbosa	65	-	53	-	12	-	-	-	-
Santa Terezinha	17	-	17	-	-	-	-	-	-
Tapiramutá	38	-	38	-	-	-	-	-	-
Bacia do Jacuípe	549	-	443	8	50	-	48	-	-
Baixa Grande	51	-	43	-	8	-	-	-	-
Capela do Alto Alegre	19	-	19	-	-	-	-	-	-
Gavião	11	-	11	-	-	-	-	-	-
Ipirá	103	-	92	-	11	-	-	-	-
Mairi	34	-	26	-	8	-	-	-	-
Nova Fátima	22	-	22	-	-	-	-	-	-
Pé de Serra	29	-	29	-	-	-	-	-	-
Pintadas	22	-	22	-	-	-	-	-	-
Quixabeira	34	-	16	8	-	-	10	-	-
Riachão do Jacuípe	129	-	68	-	23	-	38	-	-
São José do Jacuípe	18	-	18	-	-	-	-	-	-
Serra Preta	41	-	41	-	-	-	-	-	-
Várzea da Roça	19	-	19	-	-	-	-	-	-
Várzea do Poço	17	-	17	-	-	-	-	-	-
Piemonte da Diamantina	435	-	331	32	59	-	-	13	-
Caém	31	-	31	-	-	-	-	-	-
Capim Grosso	48	-	39	-	9	-	-	-	-
Jacobina	200	-	115	22	50	-	-	13	-
Mirangaba	24	-	24	-	-	-	-	-	-
Ourolândia	38	-	38	-	-	-	-	-	-
Saúde	18	-	18	-	-	-	-	-	-

2.6.3.3 Funções docentes no ensino médio, por localização e dependência administrativa, segundo o Território de Identidade e municípios – Bahia – 2008

(continuação)

Território de Identidade e municípios	Funções docentes								
	Total	Urbana				Rural			
		Federal	Estadual	Municipal	Privada	Federal	Estadual	Municipal	Privada
Serrolândia	33	-	23	10	-	-	-	-	-
Umburanas	27	-	27	-	-	-	-	-	-
Várzea Nova	16	-	16	-	-	-	-	-	-
Semiárido Nordeste II	803	-	526	116	93	-	14	54	-
Adustina	30	-	15	15	-	-	-	-	-
Antas	30	-	16	14	-	-	-	-	-
Banzaê	26	-	26	-	-	-	-	-	-
Cícero Dantas	38	-	38	-	-	-	-	-	-
Cipó	53	-	44	-	-	-	-	9	-
Coronel João Sá	21	-	21	-	-	-	-	-	-
Euclides da Cunha	91	-	72	-	19	-	-	-	-
Fátima	28	-	28	-	-	-	-	-	-
Heliópolis	23	-	13	10	-	-	-	-	-
Jeremoabo	79	-	41	-	24	-	14	-	-
Nova Soure	59	-	33	16	10	-	-	-	-
Novo Triunfo	28	-	15	13	-	-	-	-	-
Paripiranga	72	-	24	18	21	-	-	9	-
Pedro Alexandre	43	-	16	18	-	-	-	9	-
Ribeira do Amparo	55	-	16	12	-	-	-	27	-
Ribeira do Pombal	88	-	69	-	19	-	-	-	-
Santa Brígida	23	-	23	-	-	-	-	-	-
Sítio do Quinto	16	-	16	-	-	-	-	-	-
Agreste de Alagoinhas/Litoral Norte	1.327	38	971	55	159	-	48	42	14
Acajutiba	25	-	25	-	-	-	-	-	-
Alagoinhas	318	-	231	-	87	-	-	-	-
Aporá	41	-	41	-	-	-	-	-	-
Araçás	23	-	-	23	-	-	-	-	-
Aramari	18	-	18	-	-	-	-	-	-
Cardeal da Silva	23	-	23	-	-	-	-	-	-
Catu	172	38	91	-	20	-	23	-	-
Conde	45	-	45	-	-	-	-	-	-
Crisópolis	19	-	19	-	-	-	-	-	-
Entre Rios	90	-	76	-	8	-	-	6	-
Esplanada	66	-	35	-	9	-	-	22	-
Inhambupe	94	-	80	-	-	-	-	-	14
Itanagra	11	-	11	-	-	-	-	-	-
Itapicuru	29	-	18	11	-	-	-	-	-
Jandaíra	17	-	17	-	-	-	-	-	-
Mata de São João	58	-	33	-	-	-	25	-	-
Olindina	50	-	29	21	-	-	-	-	-

2.6.3.3 Funções docentes no ensino médio, por localização e dependência administrativa, segundo o Território de Identidade e municípios – Bahia – 2008

(continuação)

Território de Identidade e municípios	Funções docentes								
	Total	Urbana				Rural			
		Federal	Estadual	Municipal	Privada	Federal	Estadual	Municipal	Privada
Ouriçangas	20	-	20	-	-	-	-	-	-
Pedraão	27	-	27	-	-	-	-	-	-
Pojuca	71	-	52	-	19	-	-	-	-
Rio Real	70	-	54	-	16	-	-	-	-
Sátiro Dias	40	-	26	-	-	-	-	14	-
Portal do Sertão	2.125	-	1.636	38	260	-	163	28	-
Água Fria	35	-	26	9	-	-	-	-	-
Amélia Rodrigues	62	-	62	-	-	-	-	-	-
Anguera	20	-	20	-	-	-	-	-	-
Antônio Cardoso	16	-	16	-	-	-	-	-	-
Conceição da Feira	40	-	40	-	-	-	-	-	-
Conceição do Jacuípe	81	-	58	-	23	-	-	-	-
Coração de Maria	66	-	44	-	-	-	22	-	-
Feira de Santana	1.475	-	1.109	-	225	-	141	-	-
Ipecaetá	24	-	24	-	-	-	-	-	-
Irará	52	-	40	-	12	-	-	-	-
Santa Bárbara	38	-	38	-	-	-	-	-	-
Santanópolis	22	-	22	-	-	-	-	-	-
Santo Estêvão	73	-	73	-	-	-	-	-	-
São Gonçalo dos Campos	75	-	18	29	-	-	-	28	-
Tanquinho	17	-	17	-	-	-	-	-	-
Teodoro Sampaio	12	-	12	-	-	-	-	-	-
Terra Nova	17	-	17	-	-	-	-	-	-
Vitória da Conquista	1.451	40	1.232	13	129	-	37	-	-
Anagé	38	-	38	-	-	-	-	-	-
Aracatu	25	-	25	-	-	-	-	-	-
Barra do Choça	55	-	55	-	-	-	-	-	-
Belo Campo	32	-	32	-	-	-	-	-	-
Bom Jesus da Serra	14	-	14	-	-	-	-	-	-
Caetanos	13	-	13	-	-	-	-	-	-
Cândido Sales	66	-	66	-	-	-	-	-	-
Caraíbas	12	-	12	-	-	-	-	-	-
Condeúba	31	-	31	-	-	-	-	-	-
Cordeiros	17	-	17	-	-	-	-	-	-
Encruzilhada	36	-	23	13	-	-	-	-	-
Guajeru	18	-	18	-	-	-	-	-	-
Jacaraci	40	-	40	-	-	-	-	-	-
Licínio de Almeida	28	-	28	-	-	-	-	-	-
Maetinga	18	-	18	-	-	-	-	-	-
Mirante	13	-	13	-	-	-	-	-	-

2.6.3.3 Funções docentes no ensino médio, por localização e dependência administrativa, segundo o Território de Identidade e municípios – Bahia – 2008

(continuação)

Território de Identidade e municípios	Funções docentes								
	Total	Urbana				Rural			
		Federal	Estadual	Municipal	Privada	Federal	Estadual	Municipal	Privada
Mortugaba	22	-	22	-	-	-	-	-	-
Piripá	21	-	21	-	-	-	-	-	-
Planalto	25	-	25	-	-	-	-	-	-
Poções	101	-	101	-	-	-	-	-	-
Presidente Jânio Quadros	12	-	12	-	-	-	-	-	-
Ribeirão do Largo	22	-	22	-	-	-	-	-	-
Tremedal	37	-	37	-	-	-	-	-	-
Vitória da Conquista	755	40	549	-	129	-	37	-	-
Recôncavo	1.360	8	932	96	174	-	70	44	36
Cabaceiras do Paraguaçu	27	-	27	-	-	-	-	-	-
Cachoeira	81	-	38	-	-	-	19	-	24
Castro Alves	49	-	39	-	-	-	-	10	-
Conceição do Almeida	58	-	44	-	14	-	-	-	-
Cruz das Almas	187	-	115	22	38	-	-	-	12
Dom Macedo Costa	13	-	13	-	-	-	-	-	-
Governador Mangabeira	58	-	46	-	12	-	-	-	-
Maragogipe	86	-	49	-	10	-	27	-	-
Muniz Ferreira	10	-	10	-	-	-	-	-	-
Muritiba	60	-	30	-	13	-	17	-	-
Nazaré	74	-	74	-	-	-	-	-	-
Santo Amaro	150	8	94	10	21	-	7	10	-
Santo Antônio de Jesus	164	-	114	-	50	-	-	-	-
São Felipe	22	-	14	-	8	-	-	-	-
São Félix	37	-	37	-	-	-	-	-	-
São Francisco do Conde	90	-	25	48	-	-	-	17	-
São Sebastião do Passé	105	-	74	16	8	-	-	7	-
Sapeaçu	55	-	55	-	-	-	-	-	-
Saubara	19	-	19	-	-	-	-	-	-
Varzedo	15	-	15	-	-	-	-	-	-
Médio Rio de Contas	836	-	701	-	111	-	-	24	-
Aiquara	13	-	13	-	-	-	-	-	-
Apuarema	19	-	19	-	-	-	-	-	-
Barra do Rocha	16	-	16	-	-	-	-	-	-
Boa Nova	20	-	20	-	-	-	-	-	-
Dário Meira	44	-	44	-	-	-	-	-	-
Gongogi	11	-	11	-	-	-	-	-	-
Ibirataia	40	-	40	-	-	-	-	-	-
Ipiaú	105	-	67	-	38	-	-	-	-
Itagi	32	-	19	-	13	-	-	-	-
Itagibá	18	-	18	-	-	-	-	-	-

2.6.3.3 Funções docentes no ensino médio, por localização e dependência administrativa, segundo o Território de Identidade e municípios – Bahia – 2008

(continuação)

Território de Identidade e municípios	Funções docentes								
	Total	Urbana				Rural			
		Federal	Estadual	Municipal	Privada	Federal	Estadual	Municipal	Privada
Itamarí	13	-	13	-	-	-	-	-	-
Jequié	367	-	321	-	46	-	-	-	-
Jitaúna	48	-	34	-	14	-	-	-	-
Manoel Vitorino	42	-	18	-	-	-	-	24	-
Nova Ibiá	11	-	11	-	-	-	-	-	-
Ubatã	37	-	37	-	-	-	-	-	-
Bacia do Rio Corrente	478	-	399	9	53	-	17	-	-
Brejolândia	24	-	24	-	-	-	-	-	-
Canápolis	24	-	24	-	-	-	-	-	-
Cocos	37	-	37	-	-	-	-	-	-
Coribe	39	-	39	-	-	-	-	-	-
Correntina	58	-	50	-	1	-	7	-	-
Jaborandi	29	-	29	-	-	-	-	-	-
Santa Maria da Vitória	107	-	73	-	34	-	-	-	-
Santana	87	-	54	9	14	-	10	-	-
São Félix do Coribe	36	-	36	-	-	-	-	-	-
Serra Dourada	17	-	13	-	4	-	-	-	-
Tabocas do Brejo Velho	20	-	20	-	-	-	-	-	-
Itaparica	459	-	304	43	48	-	47	17	-
Abaré	42	-	25	-	-	-	17	-	-
Chorrochó	62	-	19	13	-	-	30	-	-
Glória	26	-	26	-	-	-	-	-	-
Macururé	24	-	24	-	-	-	-	-	-
Paulo Afonso	292	-	197	30	48	-	-	17	-
Rodelas	13	-	13	-	-	-	-	-	-
Piemonte Norte do Itapicuru	587	-	382	5	89	29	72	10	-
Andorinha	26	-	26	-	-	-	-	-	-
Antônio Gonçalves	19	-	19	-	-	-	-	-	-
Caldeirão Grande	32	-	17	5	-	-	-	10	-
Campo Formoso	106	-	83	-	23	-	-	-	-
Filadélfia	26	-	26	-	-	-	-	-	-
Jaguarari	81	-	40	-	21	-	20	-	-
Pindobaçu	38	-	21	-	-	-	17	-	-
Ponto Novo	15	-	15	-	-	-	-	-	-
Senhor do Bonfim	244	-	135	-	45	29	35	-	-
Metropolitano de Salvador	7.603	154	5.718	35	1.557	-	-	139	-
Camaçari	438	18	235	35	22	-	-	128	-
Candeias	138	-	120	-	18	-	-	-	-

2.6.3.3 Funções docentes no ensino médio, por localização e dependência administrativa, segundo o Território de Identidade e municípios – Bahia – 2008

(conclusão)

Território de Identidade e municípios	Funções docentes								
	Total	Urbana				Rural			
		Federal	Estadual	Municipal	Privada	Federal	Estadual	Municipal	Privada
Dias D'Ávila	120	-	79	-	41	-	-	-	-
Itaparica	42	-	30	-	12	-	-	-	-
Lauro de Freitas	234	-	161	-	73	-	-	-	-
Madre de Deus	30	-	30	-	-	-	-	-	-
Salinas da Margarida	29	-	18	-	-	-	-	11	-
Salvador	6.275	123	4.772	-	1.380	-	-	-	-
Simões Filho	240	13	216	-	11	-	-	-	-
Vera Cruz	57	-	57	-	-	-	-	-	-

Fontes: SEC, MEC/Inep.

Notas: Em função docente está contabilizada a atuação do professor em cada etapa de ensino, que pode ocorrer em mais de uma unidade escolar, em mais de uma dependência administrativa e em mais de uma localização ou município.

Inclui docentes das turmas do ensino médio integrada à educação profissional e normal/magistério.

Não inclui professores de turmas de atendimento complementar.

Inclui somente professores da modalidade de ensino regular.

2.6.4 Educação de jovens e adultos

2.6.4.1 Estabelecimentos com educação de jovens e adultos, por localização e dependência administrativa, segundo o Território de Identidade e municípios – Bahia – 2008

(continua)

Território de Identidade e municípios	Estabelecimentos								
	Total	Urbana				Rural			
		Federal	Estadual	Municipal	Privada	Federal	Estadual	Municipal	Privada
Estado da Bahia	5.062	5	920	1.581	16	2	48	2.489	1
Irecê	249	-	16	45	1	-	1	186	-
América Dourada	9	-	-	1	-	-	-	8	-
Barra do Mendes	1	-	1	-	-	-	-	-	-
Barro Alto	3	-	-	3	-	-	-	-	-
Cafarnaum	19	-	-	4	-	-	-	15	-
Canarana	11	-	-	2	-	-	-	9	-
Central	15	-	1	2	-	-	-	12	-
Gentio do Ouro	2	-	1	-	-	-	-	1	-
Ibipeba	13	-	1	1	-	-	1	10	-
Ibititá	2	-	-	1	-	-	-	1	-
Ipupiara	1	-	-	1	-	-	-	-	-
Irecê	11	-	3	3	1	-	-	4	-
Itaguaçu da Bahia	1	-	1	-	-	-	-	-	-
João Dourado	9	-	2	2	-	-	-	5	-
Jussara	17	-	-	4	-	-	-	13	-
Lapão	3	-	-	1	-	-	-	2	-
Mulungu do Morro	4	-	1	2	-	-	-	1	-
Presidente Dutra	6	-	1	2	-	-	-	3	-
São Gabriel	8	-	1	4	-	-	-	3	-
Uibaí	8	-	1	3	-	-	-	4	-
Xique-Xique	106	-	2	9	-	-	-	95	-
Velho Chico	161	-	19	30	1	-	-	111	-
Barra	26	-	1	1	-	-	-	24	-
Bom Jesus da Lapa	16	-	6	6	-	-	-	4	-
Brotas de Macaúbas	4	-	1	2	-	-	-	1	-
Carinhanha	23	-	1	4	1	-	-	17	-
Feira da Mata	1	-	-	1	-	-	-	-	-
Ibotirama	9	-	4	3	-	-	-	2	-
Igaporã	13	-	1	2	-	-	-	10	-
Malhada	2	-	-	1	-	-	-	1	-
Matina	7	-	-	2	-	-	-	5	-
Morpará	3	-	-	1	-	-	-	2	-
Muquém do São Francisco	16	-	1	1	-	-	-	14	-
Oliveira dos Brejinhos	6	-	1	1	-	-	-	4	-
Paratinga	8	-	1	2	-	-	-	5	-
Riacho de Santana	5	-	1	1	-	-	-	3	-
Serra do Ramalho	22	-	1	2	-	-	-	19	-
Sítio do Mato	-	-	-	-	-	-	-	-	-

2.6.4.1 Estabelecimentos com educação de jovens e adultos, por localização e dependência administrativa, segundo o Território de Identidade e municípios – Bahia – 2008

(continuação)

Território de Identidade e municípios	Estabelecimentos								
	Total	Urbana				Rural			
		Federal	Estadual	Municipal	Privada	Federal	Estadual	Municipal	Privada
Chapada Diamantina	140	-	30	33	-	-	3	74	-
Abaíra	-	-	-	-	-	-	-	-	-
Andaraí	9	-	1	4	-	-	-	4	-
Barra da Estiva	7	-	-	3	-	-	-	4	-
Boninal	1	-	1	-	-	-	-	-	-
Bonito	9	-	1	2	-	-	-	6	-
Ibicoara	1	-	-	1	-	-	-	-	-
Ibitiara	4	-	1	1	-	-	1	1	-
Iraquara	17	-	2	2	-	-	-	13	-
Itaeté	3	-	1	1	-	-	-	1	-
Jussiapé	-	-	-	-	-	-	-	-	-
Lençóis	5	-	2	2	-	-	-	1	-
Marcionílio Souza	7	-	1	3	-	-	-	3	-
Morro do Chapéu	43	-	2	7	-	-	2	32	-
Mucugê	2	-	1	1	-	-	-	-	-
Nova Redenção	1	-	1	-	-	-	-	-	-
Novo Horizonte	1	-	1	-	-	-	-	-	-
Palmeiras	3	-	2	-	-	-	-	1	-
Piatã	3	-	1	1	-	-	-	1	-
Rio de Contas	4	-	2	-	-	-	-	2	-
Seabra	8	-	6	-	-	-	-	2	-
Souto Soares	2	-	2	-	-	-	-	-	-
Utinga	5	-	1	3	-	-	-	1	-
Wagner	5	-	1	2	-	-	-	2	-
Sisal	198	-	39	50	-	-	11	97	1
Araci	24	-	-	11	-	-	1	12	-
Barrocas	-	-	-	-	-	-	-	-	-
Biritinga	12	-	2	1	-	-	-	9	-
Candeal	8	-	1	1	-	-	-	6	-
Cansanção	13	-	2	5	-	-	-	6	-
Conceição do Coité	13	-	6	-	-	-	6	1	-
Ichu	5	-	1	1	-	-	-	3	-
Itiúba	14	-	3	2	-	-	1	7	1
Lamarão	3	-	-	3	-	-	-	-	-
Monte Santo	-	-	-	-	-	-	-	-	-
Nordestina	-	-	-	-	-	-	-	-	-
Queimadas	4	-	2	1	-	-	-	1	-
Quijingue	3	-	-	1	-	-	-	2	-
Retirolândia	2	-	2	-	-	-	-	-	-
Santaluz	20	-	2	3	-	-	1	14	-
São Domingos	5	-	2	1	-	-	-	2	-

2.6.4.1 Estabelecimentos com educação de jovens e adultos, por localização e dependência administrativa, segundo o Território de Identidade e municípios – Bahia – 2008

(continuação)

Território de Identidade e municípios	Estabelecimentos								
	Total	Urbana				Rural			
		Federal	Estadual	Municipal	Privada	Federal	Estadual	Municipal	Privada
Serrinha	54	-	9	15	-	-	2	28	-
Teofilândia	5	-	1	1	-	-	-	3	-
Tucano	7	-	3	2	-	-	-	2	-
Valente	6	-	3	2	-	-	-	1	-
Litoral Sul	329	-	67	146	-	-	4	112	-
Almadina	2	-	1	1	-	-	-	-	-
Arataca	1	-	1	-	-	-	-	-	-
Aurelino Leal	17	-	3	5	-	-	-	9	-
Buerarema	5	-	2	3	-	-	-	-	-
Camacan	6	-	3	3	-	-	-	-	-
Canavieiras	24	-	3	7	-	-	-	14	-
Coaraci	13	-	1	8	-	-	-	4	-
Floresta Azul	4	-	1	3	-	-	-	-	-
Governador Lomanto Junior (Barro Preto)	5	-	-	2	-	-	-	3	-
Ibicaraí	15	-	2	12	-	-	1	-	-
Ibirapitanga	13	-	-	2	-	-	-	11	-
Ilhéus	46	-	18	13	-	-	2	13	-
Itabuna	49	-	15	29	-	-	-	5	-
Itacaré	17	-	2	4	-	-	-	11	-
Itaju do Colônia	6	-	1	5	-	-	-	-	-
Itajuípe	23	-	2	10	-	-	-	11	-
Itapé	8	-	1	4	-	-	-	3	-
Itapitanga	1	-	1	-	-	-	-	-	-
Jussari	6	-	1	3	-	-	-	2	-
Maraú	4	-	2	1	-	-	-	1	-
Mascote	9	-	1	8	-	-	-	-	-
Pau Brasil	6	-	1	3	-	-	1	1	-
Santa Luzia	6	-	1	3	-	-	-	2	-
São José da Vitória	5	-	-	2	-	-	-	3	-
Ubaitaba	9	-	1	6	-	-	-	2	-
Una	10	-	1	5	-	-	-	4	-
Uruçuca	19	-	2	4	-	-	-	13	-
Baixo Sul	248	1	17	39	-	-	-	191	-
Aratuípe	1	-	1	-	-	-	-	-	-
Cairu	19	-	-	2	-	-	-	17	-
Camamu	28	-	1	5	-	-	-	22	-
Gandu	2	-	2	-	-	-	-	-	-
Igrapiúna	34	-	-	2	-	-	-	32	-
Ituberá	26	-	-	9	-	-	-	17	-
Jaguaripe	24	-	1	1	-	-	-	22	-

2.6.4.1 Estabelecimentos com educação de jovens e adultos, por localização e dependência administrativa, segundo o Território de Identidade e municípios – Bahia – 2008

(continuação)

Território de Identidade e municípios	Estabelecimentos								
	Total	Urbana				Rural			
		Federal	Estadual	Municipal	Privada	Federal	Estadual	Municipal	Privada
Nilo Peçanha	1	-	1	-	-	-	-	-	-
Piraí do Norte	-	-	-	-	-	-	-	-	-
Presidente Tancredo Neves	18	-	-	3	-	-	-	15	-
Taperoá	52	-	2	5	-	-	-	45	-
Teolândia	14	-	1	3	-	-	-	10	-
Valença	28	1	7	9	-	-	-	11	-
Wenceslau Guimarães	1	-	1	-	-	-	-	-	-
Extremo Sul	282	1	32	163	1	-	2	83	-
Alcobaça	17	-	1	3	-	-	-	13	-
Belmonte	11	-	1	9	-	-	-	1	-
Caravelas	14	-	1	10	-	-	-	3	-
Eunápolis	37	1	6	22	1	-	-	7	-
Guaratinga	5	-	1	3	-	-	-	1	-
Ibirapoã	3	-	-	1	-	-	-	2	-
Itabela	6	-	1	5	-	-	-	-	-
Itagimirim	3	-	-	3	-	-	-	-	-
Itamaraju	20	-	5	9	-	-	-	6	-
Itanhém	16	-	1	12	-	-	-	3	-
Itapebi	5	-	-	4	-	-	-	1	-
Jucuruçu	1	-	1	-	-	-	-	-	-
Lajedão	1	-	-	1	-	-	-	-	-
Medeiros Neto	8	-	-	7	-	-	-	1	-
Mucuri	16	-	1	15	-	-	-	-	-
Nova Viçosa	16	-	2	11	-	-	-	3	-
Porto Seguro	46	-	3	16	-	-	-	27	-
Prado	13	-	-	6	-	-	2	5	-
Santa Cruz Cabrália	13	-	-	8	-	-	-	5	-
Teixeira de Freitas	26	-	8	18	-	-	-	-	-
Vereda	5	-	-	-	-	-	-	5	-
Itapetinga	48	-	8	28	-	-	-	12	-
Caatiba	6	-	-	3	-	-	-	3	-
Firmino Alves	-	-	-	-	-	-	-	-	-
Ibicuí	1	-	-	1	-	-	-	-	-
Iguaí	2	-	-	2	-	-	-	-	-
Itambé	9	-	-	6	-	-	-	3	-
Itapetinga	10	-	6	4	-	-	-	-	-
Itarantim	-	-	-	-	-	-	-	-	-
Itororó	8	-	-	5	-	-	-	3	-
Macarani	-	-	-	-	-	-	-	-	-
Maiquinique	4	-	1	3	-	-	-	-	-
Nova Canaã	5	-	1	1	-	-	-	3	-

2.6.4.1 Estabelecimentos com educação de jovens e adultos, por localização e dependência administrativa, segundo o Território de Identidade e municípios – Bahia – 2008

(continuação)

Território de Identidade e municípios	Estabelecimentos								
	Total	Urbana				Rural			
		Federal	Estadual	Municipal	Privada	Federal	Estadual	Municipal	Privada
Potiraguá	-	-	-	-	-	-	-	-	-
Santa Cruz da Vitória	3	-	-	3	-	-	-	-	-
Vale do Jiquiriçá	146	-	28	40	-	1	1	76	-
Amargosa	11	-	3	5	-	-	-	3	-
Brejões	5	-	1	2	-	-	-	2	-
Cravolândia	-	-	-	-	-	-	-	-	-
Elísio Medrado	3	-	1	1	-	-	-	1	-
Irajuba	5	-	-	4	-	-	-	1	-
Iramaia	1	-	1	-	-	-	-	-	-
Itaquara	5	-	2	1	-	-	-	2	-
Itiruçu	1	-	-	-	-	-	1	-	-
Jaguaquara	7	-	-	7	-	-	-	-	-
Jiquiriçá	4	-	2	2	-	-	-	-	-
Lafayette Coutinho	2	-	1	1	-	-	-	-	-
Lagedo do Tabocal	1	-	-	1	-	-	-	-	-
Laje	36	-	4	2	-	-	-	30	-
Maracás	13	-	2	3	-	-	-	8	-
Milagres	3	-	1	2	-	-	-	-	-
Mutuípe	12	-	3	2	-	-	-	7	-
Nova Itarana	2	-	1	1	-	-	-	-	-
Planaltino	5	-	1	1	-	-	-	3	-
Santa Inês	4	-	3	-	-	1	-	-	-
São Miguel das Matas	4	-	1	1	-	-	-	2	-
Ubaíra	22	-	1	4	-	-	-	17	-
Sertão do São Francisco	174	-	36	34	1	-	1	102	-
Campo Alegre de Lourdes	7	-	2	3	-	-	-	2	-
Canudos	2	-	2	-	-	-	-	-	-
Casa Nova	9	-	3	4	-	-	-	2	-
Curaçá	23	-	2	2	-	-	-	19	-
Juazeiro	58	-	15	13	-	-	-	30	-
Pilão Arcado	1	-	1	-	-	-	-	-	-
Remanso	38	-	4	5	1	-	-	28	-
Sento Sé	24	-	2	2	-	-	1	19	-
Sobradinho	5	-	2	3	-	-	-	-	-
Uauá	7	-	3	2	-	-	-	2	-
Oeste Baiano	125	1	22	38	-	-	-	64	-
Angical	16	-	-	3	-	-	-	13	-
Baianópolis	1	-	-	1	-	-	-	-	-
Barreiras	27	1	11	10	-	-	-	5	-
Buritirama	1	-	-	1	-	-	-	-	-

2.6.4.1 Estabelecimentos com educação de jovens e adultos, por localização e dependência administrativa, segundo o Território de Identidade e municípios – Bahia – 2008

(continuação)

Território de Identidade e municípios	Estabelecimentos								
	Total	Urbana				Rural			
		Federal	Estadual	Municipal	Privada	Federal	Estadual	Municipal	Privada
Catolândia	3	-	-	1	-	-	-	2	-
Cotegipe	12	-	2	2	-	-	-	8	-
Cristópolis	4	-	-	1	-	-	-	3	-
Formosa do Rio Preto	21	-	1	4	-	-	-	16	-
Luís Eduardo Magalhães	10	-	1	6	-	-	-	3	-
Mansidão	-	-	-	-	-	-	-	-	-
Riachão das Neves	-	-	-	-	-	-	-	-	-
Santa Rita de Cássia	6	-	3	2	-	-	-	1	-
São Desidério	13	-	2	2	-	-	-	9	-
Wanderley	11	-	2	5	-	-	-	4	-
Bacia do Paramirim	105	-	14	13	-	-	-	78	-
Boquira	3	-	2	1	-	-	-	-	-
Botuporã	29	-	1	3	-	-	-	25	-
Caturama	3	-	-	1	-	-	-	2	-
Érico Cardoso	5	-	1	-	-	-	-	4	-
Ibipitanga	4	-	2	1	-	-	-	1	-
Macaúbas	55	-	4	5	-	-	-	46	-
Paramirim	1	-	1	-	-	-	-	-	-
Rio do Pires	2	-	2	-	-	-	-	-	-
Tanque Novo	3	-	1	2	-	-	-	-	-
Sertão Produtivo	238	-	31	43	-	1	-	163	-
Brumado	13	-	5	5	-	-	-	3	-
Caculé	7	-	2	3	-	-	-	2	-
Caetité	7	-	4	1	-	-	-	2	-
Candiba	1	-	1	-	-	-	-	-	-
Contendas do Sincorá	9	-	-	1	-	-	-	8	-
Dom Basílio	1	-	-	1	-	-	-	-	-
Guanambi	17	-	8	8	-	1	-	-	-
Ibiassucê	1	-	1	-	-	-	-	-	-
Ituaçu	57	-	-	2	-	-	-	55	-
Iuiú	2	-	-	1	-	-	-	1	-
Lagoa Real	-	-	-	-	-	-	-	-	-
Livramento de Nossa Senhora	5	-	2	3	-	-	-	-	-
Malhada de Pedras	5	-	-	2	-	-	-	3	-
Palmas de Monte Alto	44	-	1	4	-	-	-	39	-
Pindaí	2	-	1	1	-	-	-	-	-
Rio do Antônio	6	-	2	3	-	-	-	1	-
Sebastião Laranjeiras	3	-	1	2	-	-	-	-	-
Tanhaçu	53	-	1	5	-	-	-	47	-
Urandi	5	-	2	1	-	-	-	2	-

2.6.4.1 Estabelecimentos com educação de jovens e adultos, por localização e dependência administrativa, segundo o Território de Identidade e municípios – Bahia – 2008

(continuação)

Território de Identidade e municípios	Estabelecimentos								
	Total	Urbana				Rural			
		Federal	Estadual	Municipal	Privada	Federal	Estadual	Municipal	Privada
Piemonte do Paraguaçu	108	-	19	39	1	-	2	47	-
Boa Vista do Tupim	12	-	1	2	-	-	1	8	-
Iaçú	14	-	2	6	-	-	-	6	-
Ibiquera	2	-	1	1	-	-	-	-	-
Itaberaba	19	-	5	10	1	-	-	3	-
Itatim	14	-	1	6	-	-	-	7	-
Lajedinho	1	-	-	1	-	-	-	-	-
Macajuba	-	-	-	-	-	-	-	-	-
Miguel Calmon	14	-	1	6	-	-	-	7	-
Mundo Novo	5	-	2	1	-	-	-	2	-
Piritiba	1	-	1	-	-	-	-	-	-
Rafael Jambeiro	6	-	1	1	-	-	1	3	-
Ruy Barbosa	9	-	3	2	-	-	-	4	-
Santa Terezinha	6	-	1	1	-	-	-	4	-
Tapiramutá	5	-	-	2	-	-	-	3	-
Bacia do Jacuípe	91	-	18	26	-	-	2	45	-
Baixa Grande	4	-	1	2	-	-	-	1	-
Capela do Alto Alegre	1	-	1	-	-	-	-	-	-
Gavião	4	-	1	1	-	-	-	2	-
Ipirá	38	-	4	10	-	-	-	24	-
Mairi	9	-	-	2	-	-	-	7	-
Nova Fátima	1	-	1	-	-	-	-	-	-
Pé de Serra	4	-	1	1	-	-	-	2	-
Pintadas	2	-	1	1	-	-	-	-	-
Quixabeira	4	-	1	1	-	-	-	2	-
Riachão do Jacuípe	10	-	3	2	-	-	2	3	-
São José do Jacuípe	4	-	-	4	-	-	-	-	-
Serra Preta	4	-	3	1	-	-	-	-	-
Várzea da Roça	5	-	-	1	-	-	-	4	-
Várzea do Poço	1	-	1	-	-	-	-	-	-
Piemonte da Diamantina	95	-	13	28	1	-	-	53	-
Caém	-	-	-	-	-	-	-	-	-
Capim Grosso	6	-	1	5	-	-	-	-	-
Jacobina	27	-	9	10	1	-	-	7	-
Mirangaba	21	-	-	1	-	-	-	20	-
Ourolândia	8	-	1	2	-	-	-	5	-
Saúde	15	-	1	2	-	-	-	12	-
Serrolândia	3	-	1	2	-	-	-	-	-
Umburanas	9	-	-	3	-	-	-	6	-
Várzea Nova	6	-	-	3	-	-	-	3	-

2.6.4.1 Estabelecimentos com educação de jovens e adultos, por localização e dependência administrativa, segundo o Território de Identidade e municípios – Bahia – 2008

(continuação)

Território de Identidade e municípios	Estabelecimentos								
	Total	Urbana				Rural			
		Federal	Estadual	Municipal	Privada	Federal	Estadual	Municipal	Privada
Semiárido Nordeste II	155	-	16	44	-	-	-	95	-
Ajustina	4	-	-	3	-	-	-	1	-
Antas	4	-	-	2	-	-	-	2	-
Banzaê	1	-	-	1	-	-	-	-	-
Cícero Dantas	14	-	1	4	-	-	-	9	-
Cipó	12	-	-	4	-	-	-	8	-
Coronel João Sá	1	-	1	-	-	-	-	-	-
Euclides da Cunha	5	-	5	-	-	-	-	-	-
Fátima	4	-	-	2	-	-	-	2	-
Heliópolis	8	-	-	3	-	-	-	5	-
Jeremoabo	16	-	2	5	-	-	-	9	-
Nova Soure	13	-	3	5	-	-	-	5	-
Novo Triunfo	3	-	-	3	-	-	-	-	-
Paripiranga	7	-	-	3	-	-	-	4	-
Pedro Alexandre	-	-	-	-	-	-	-	-	-
Ribeira do Amparo	32	-	1	1	-	-	-	30	-
Ribeira do Pombal	15	-	3	3	-	-	-	9	-
Santa Brígida	8	-	-	4	-	-	-	4	-
Sítio do Quinto	8	-	-	1	-	-	-	7	-
Agreste de Alagoinhas/Litoral Norte	362	1	46	100	-	-	3	212	-
Acajutiba	3	-	3	-	-	-	-	-	-
Alagoinhas	38	-	15	13	-	-	-	10	-
Aporá	10	-	1	4	-	-	-	5	-
Araçás	7	-	1	1	-	-	-	5	-
Aramari	13	-	1	1	-	-	-	11	-
Cardeal da Silva	5	-	1	3	-	-	-	1	-
Catu	25	1	4	12	-	-	2	6	-
Conde	9	-	2	7	-	-	-	-	-
Crisópolis	32	-	-	4	-	-	-	28	-
Entre Rios	30	-	2	8	-	-	-	20	-
Esplanada	18	-	-	8	-	-	-	10	-
Inhambupe	34	-	3	6	-	-	-	25	-
Itanagra	1	-	-	1	-	-	-	-	-
Itapicuru	24	-	-	3	-	-	-	21	-
Jandaíra	12	-	1	1	-	-	-	10	-
Mata de São João	27	-	3	9	-	-	1	14	-
Olindina	8	-	1	4	-	-	-	3	-
Ouriçangas	10	-	1	2	-	-	-	7	-
Pedrao	17	-	2	1	-	-	-	14	-
Pojuca	14	-	2	6	-	-	-	6	-
Rio Real	8	-	2	5	-	-	-	1	-
Sátiro Dias	17	-	1	1	-	-	-	15	-

2.6.4.1 Estabelecimentos com educação de jovens e adultos, por localização e dependência administrativa, segundo o Território de Identidade e municípios – Bahia – 2008

(continuação)

Território de Identidade e municípios	Estabelecimentos								
	Total	Urbana				Rural			
		Federal	Estadual	Municipal	Privada	Federal	Estadual	Municipal	Privada
Portal do Sertão	311	-	87	91	-	-	6	127	-
Água Fria	9	-	-	4	-	-	-	5	-
Amélia Rodrigues	9	-	3	5	-	-	-	1	-
Anguera	4	-	1	2	-	-	-	1	-
Antônio Cardoso	11	-	-	2	-	-	-	9	-
Conceição da Feira	11	-	4	4	-	-	-	3	-
Conceição do Jacuípe	14	-	4	8	-	-	-	2	-
Coração de Maria	14	-	2	2	-	-	1	9	-
Feira de Santana	144	-	61	41	-	-	5	37	-
Ipecaetá	28	-	-	1	-	-	-	27	-
Irará	20	-	1	6	-	-	-	13	-
Santa Bárbara	3	-	2	1	-	-	-	-	-
Santanópolis	3	-	1	1	-	-	-	1	-
Santo Estêvão	26	-	3	7	-	-	-	16	-
São Gonçalo dos Campos	8	-	4	1	-	-	-	3	-
Tanquinho	2	-	1	1	-	-	-	-	-
Teodoro Sampaio	1	-	-	1	-	-	-	-	-
Terra Nova	4	-	-	4	-	-	-	-	-
Vitória da Conquista	208	1	33	63	1	-	1	109	-
Anagé	20	-	1	2	-	-	-	17	-
Aracatu	24	-	-	3	-	-	-	21	-
Barra do Choça	9	-	-	5	-	-	-	4	-
Belo Campo	4	-	2	2	-	-	-	-	-
Bom Jesus da Serra	-	-	-	-	-	-	-	-	-
Caetanos	19	-	1	1	-	-	-	17	-
Cândido Sales	5	-	-	3	-	-	-	2	-
Caraíbas	3	-	1	2	-	-	-	-	-
Condeúba	3	-	1	1	-	-	-	1	-
Cordeiros	2	-	-	2	-	-	-	-	-
Encruzilhada	-	-	-	-	-	-	-	-	-
Guajeru	1	-	1	-	-	-	-	-	-
Jacaraci	4	-	1	3	-	-	-	-	-
Licínio de Almeida	3	-	1	1	-	-	-	1	-
Maetinga	1	-	-	1	-	-	-	-	-
Mirante	3	-	-	-	-	-	-	3	-
Mortugaba	7	-	2	3	-	-	-	2	-
Piripá	2	-	-	2	-	-	-	-	-
Planalto	8	-	2	4	-	-	-	2	-
Poções	14	-	2	10	-	-	-	2	-
Presidente Jânio Quadros	12	-	2	1	-	-	-	9	-

2.6.4.1 Estabelecimentos com educação de jovens e adultos, por localização e dependência administrativa, segundo o Território de Identidade e municípios – Bahia – 2008

(continuação)

Território de Identidade e municípios	Estabelecimentos								
	Total	Urbana				Rural			
		Federal	Estadual	Municipal	Privada	Federal	Estadual	Municipal	Privada
Ribeirão do Largo	11	-	-	1	-	-	-	10	-
Tremedal	1	-	-	1	-	-	-	-	-
Vitória da Conquista	52	1	16	15	1	-	1	18	-
Recôncavo	256	-	39	81	1	-	2	133	-
Cabaceiras do Paraguaçu	4	-	1	2	-	-	-	1	-
Cachoeira	3	-	2	-	-	-	1	-	-
Castro Alves	10	-	-	3	-	-	-	7	-
Conceição do Almeida	16	-	2	1	-	-	-	13	-
Cruz das Almas	19	-	5	7	-	-	-	7	-
Dom Macedo Costa	4	-	2	1	-	-	-	1	-
Governador Mangabeira	22	-	2	3	-	-	-	17	-
Maragogipe	2	-	-	1	-	-	1	-	-
Muniz Ferreira	5	-	2	3	-	-	-	-	-
Muritiba	3	-	1	1	-	-	-	1	-
Nazaré	33	-	3	18	-	-	-	12	-
Santo Amaro	38	-	4	12	-	-	-	22	-
Santo Antônio de Jesus	34	-	8	9	1	-	-	16	-
São Felipe	-	-	-	-	-	-	-	-	-
São Félix	11	-	1	3	-	-	-	7	-
São Francisco do Conde	23	-	2	6	-	-	-	15	-
São Sebastião do Passé	21	-	2	6	-	-	-	13	-
Sapeaçu	1	-	-	1	-	-	-	-	-
Saubara	6	-	1	4	-	-	-	1	-
Varzedo	1	-	1	-	-	-	-	-	-
Médio Rio de Contas	77	-	21	37	-	-	1	18	-
Aiquara	4	-	-	2	-	-	-	2	-
Apurema	-	-	-	-	-	-	-	-	-
Barra do Rocha	2	-	1	1	-	-	-	-	-
Boa Nova	4	-	1	1	-	-	-	2	-
Dário Meira	3	-	-	2	-	-	-	1	-
Gongogi	4	-	-	3	-	-	-	1	-
Ibirataia	-	-	-	-	-	-	-	-	-
Ipiaú	6	-	3	3	-	-	-	-	-
Itagi	4	-	-	3	-	-	-	1	-
Itagibá	7	-	1	2	-	-	-	4	-
Itamari	-	-	-	-	-	-	-	-	-
Jequié	33	-	10	17	-	-	1	5	-
Jitaúna	-	-	-	-	-	-	-	-	-

2.6.4.1 Estabelecimentos com educação de jovens e adultos, por localização e dependência administrativa, segundo o Território de Identidade e municípios – Bahia – 2008

(continuação)

Território de Identidade e municípios	Estabelecimentos								
	Total	Urbana				Rural			
		Federal	Estadual	Municipal	Privada	Federal	Estadual	Municipal	Privada
Manoel Vitorino	5	-	1	2	-	-	-	2	-
Nova Ibiá	1	-	-	1	-	-	-	-	-
Ubatã	4	-	4	-	-	-	-	-	-
Bacia do Rio Corrente	106	-	8	21	-	-	-	77	-
Brejoândia	2	-	2	-	-	-	-	-	-
Canápolis	1	-	1	-	-	-	-	-	-
Cocos	31	-	-	3	-	-	-	28	-
Coribe	9	-	-	1	-	-	-	8	-
Correntina	38	-	2	4	-	-	-	32	-
Jaborandi	3	-	1	1	-	-	-	1	-
Santa Maria da Vitória	4	-	-	3	-	-	-	1	-
Santana	4	-	1	3	-	-	-	-	-
São Félix do Coribe	7	-	1	3	-	-	-	3	-
Serra Dourada	7	-	-	3	-	-	-	4	-
Tabocas do Brejo Velho	-	-	-	-	-	-	-	-	-
Itaparica	81	-	9	23	1	-	3	45	-
Abaré	7	-	1	2	-	-	-	4	-
Chorrochó	13	-	1	1	-	-	1	10	-
Glória	26	-	-	3	-	-	-	23	-
Macururé	1	-	-	1	-	-	-	-	-
Paulo Afonso	29	-	6	15	1	-	-	7	-
Rodelas	5	-	1	1	-	-	2	1	-
Piemonte Norte do Itapicuru	191	-	18	40	-	-	5	128	-
Andorinha	19	-	1	3	-	-	-	15	-
Antônio Gonçalves	17	-	1	1	-	-	-	15	-
Caldeirão Grande	15	-	-	6	-	-	-	9	-
Campo Formoso	39	-	5	7	-	-	-	27	-
Filadélfia	8	-	1	4	-	-	-	3	-
Jaguarari	25	-	1	4	-	-	2	18	-
Pindobaçu	7	-	2	2	-	-	1	2	-
Ponto Novo	28	-	-	4	-	-	-	24	-
Senhor do Bonfim	33	-	7	9	-	-	2	15	-
Metropolitano de Salvador	578	-	234	286	7	-	-	51	-
Camaçari	4	-	4	-	-	-	-	-	-
Candeias	39	-	6	18	-	-	-	15	-
Dias D'Ávila	6	-	1	5	-	-	-	-	-
Itaparica	9	-	3	6	-	-	-	-	-

2.6.4.1 Estabelecimentos com educação de jovens e adultos, por localização e dependência administrativa, segundo o Território de Identidade e municípios – Bahia – 2008

(conclusão)

Território de Identidade e municípios	Estabelecimentos								
	Total	Urbana				Rural			
		Federal	Estadual	Municipal	Privada	Federal	Estadual	Municipal	Privada
Lauro de Freitas	44	-	9	35	-	-	-	-	-
Madre de Deus	2	-	1	1	-	-	-	-	-
Salinas da Margarida	9	-	-	3	-	-	-	6	-
Salvador	408	-	199	195	7	-	-	7	-
Simões Filho	35	-	8	17	-	-	-	10	-
Vera Cruz	22	-	3	6	-	-	-	13	-

Fontes: SEC, MEC/Inep.

Notas: O mesmo estabelecimento pode oferecer mais de uma etapa/modalidade de ensino.
Estabelecimentos em atividade.

Inclui estabelecimentos que oferecem EJA presencial, semipresencial ou integrada à educação profissional nível médio.

2.6.4.2 Matrícula inicial na educação de jovens e adultos, por localização e dependência administrativa, segundo o Território de Identidade e municípios – Bahia – 2008

(continua)

Território de Identidade e municípios	Matrícula inicial								
	Total	Urbana				Rural			
		Federal	Estadual	Municipal	Privada	Federal	Estadual	Municipal	Privada
Estado da Bahia	528.098	256	265.190	169.687	2.713	88	5.759	84.395	10
Irecê	13.597	-	3.181	5.110	240	-	65	5.001	-
América Dourada	502	-	-	181	-	-	-	321	-
Barra do Mendes	69	-	69	-	-	-	-	-	-
Barro Alto	92	-	-	92	-	-	-	-	-
Cafarnaum	950	-	-	465	-	-	-	485	-
Canarana	798	-	-	448	-	-	-	350	-
Central	870	-	428	182	-	-	-	260	-
Gentio do Ouro	161	-	150	-	-	-	-	11	-
Ibipeba	524	-	146	111	-	-	65	202	-
Ibititá	201	-	-	103	-	-	-	98	-
Ipupiara	212	-	-	212	-	-	-	-	-
Irecê	2.295	-	940	979	240	-	-	136	-
Itaguaçu da Bahia	52	-	52	-	-	-	-	-	-
João Dourado	804	-	344	304	-	-	-	156	-
Jussara	529	-	-	360	-	-	-	169	-
Lapão	388	-	-	186	-	-	-	202	-
Mulungu do Morro	217	-	24	183	-	-	-	10	-
Presidente Dutra	571	-	129	247	-	-	-	195	-
São Gabriel	227	-	58	121	-	-	-	48	-
Uibaí	716	-	126	456	-	-	-	134	-
Xique-Xique	3.419	-	715	480	-	-	-	2.224	-
Velho Chico	8.556	-	2.633	2.376	34	-	-	3.513	-
Barra	579	-	103	73	-	-	-	403	-
Bom Jesus da Lapa	2.324	-	1.276	847	-	-	-	201	-
Brotas de Macaúbas	149	-	15	121	-	-	-	13	-
Carinhanha	1.206	-	41	338	34	-	-	793	-
Feira da Mata	87	-	-	87	-	-	-	-	-
Ibotirama	560	-	322	188	-	-	-	50	-
Igaporã	837	-	345	125	-	-	-	367	-
Malhada	99	-	-	34	-	-	-	65	-
Matina	219	-	-	120	-	-	-	99	-
Morpará	66	-	-	40	-	-	-	26	-
Muquém do São Francisco	715	-	43	76	-	-	-	596	-
Oliveira dos Brejinhos	237	-	98	41	-	-	-	98	-
Paratinga	219	-	47	66	-	-	-	106	-
Riacho de Santana	361	-	239	43	-	-	-	79	-
Serra do Ramalho	898	-	104	177	-	-	-	617	-
Sítio do Mato	-	-	-	-	-	-	-	-	-

2.6.4.2 Matrícula inicial na educação de jovens e adultos, por localização e dependência administrativa, segundo o Território de Identidade e municípios – Bahia – 2008

(continuação)

Território de Identidade e municípios	Matrícula inicial								
	Total	Urbana				Rural			
		Federal	Estadual	Municipal	Privada	Federal	Estadual	Municipal	Privada
Chapada Diamantina	9.417	-	4.615	2.308	-	-	153	2.341	-
Abaíra	-	-	-	-	-	-	-	-	-
Andaraí	525	-	215	147	-	-	-	163	-
Barra da Estiva	515	-	-	418	-	-	-	97	-
Boninal	34	-	34	-	-	-	-	-	-
Bonito	896	-	235	335	-	-	-	326	-
Ibicoara	193	-	-	193	-	-	-	-	-
Ibitiara	107	-	44	15	-	-	36	12	-
Iraquara	727	-	446	37	-	-	-	244	-
Itaeté	375	-	263	62	-	-	-	50	-
Jussiape	-	-	-	-	-	-	-	-	-
Lençóis	280	-	231	35	-	-	-	14	-
Marcionílio Souza	397	-	62	185	-	-	-	150	-
Morro do Chapéu	2.250	-	561	487	-	-	117	1.085	-
Mucugê	200	-	133	67	-	-	-	-	-
Nova Redenção	91	-	91	-	-	-	-	-	-
Novo Horizonte	96	-	96	-	-	-	-	-	-
Palmeiras	243	-	223	-	-	-	-	20	-
Piatã	303	-	151	98	-	-	-	54	-
Rio de Contas	50	-	18	-	-	-	-	32	-
Seabra	850	-	790	-	-	-	-	60	-
Souto Soares	172	-	172	-	-	-	-	-	-
Utinga	517	-	351	148	-	-	-	18	-
Wagner	596	-	499	81	-	-	-	16	-
Sisal	17.656	-	8.186	4.366	-	-	1.071	4.023	10
Araci	1.398	-	-	965	-	-	52	381	-
Barrocas	-	-	-	-	-	-	-	-	-
Biritinga	501	-	246	29	-	-	-	226	-
Candeal	350	-	231	11	-	-	-	108	-
Cansanção	968	-	559	216	-	-	-	193	-
Conceição do Coité	2.202	-	1.420	-	-	-	671	111	-
Ichu	165	-	95	15	-	-	-	55	-
Itiúba	1.253	-	521	199	-	-	152	371	10
Lamarão	306	-	-	306	-	-	-	-	-
Monte Santo	-	-	-	-	-	-	-	-	-
Nordestina	-	-	-	-	-	-	-	-	-
Queimadas	694	-	319	341	-	-	-	34	-
Quijingue	74	-	-	40	-	-	-	34	-
Retirolândia	392	-	392	-	-	-	-	-	-
Santaluz	1.562	-	431	468	-	-	16	647	-
São Domingos	305	-	212	57	-	-	-	36	-

2.6.4.2 Matrícula inicial na educação de jovens e adultos, por localização e dependência administrativa, segundo o Território de Identidade e municípios – Bahia – 2008

(continuação)

Território de Identidade e municípios	Matrícula inicial								
	Total	Urbana				Rural			
		Federal	Estadual	Municipal	Privada	Federal	Estadual	Municipal	Privada
Serrinha	4.805	-	2.089	1.007	-	-	180	1.529	-
Teofilândia	449	-	122	267	-	-	-	60	-
Tucano	1.692	-	1.164	311	-	-	-	217	-
Valente	540	-	385	134	-	-	-	21	-
Litoral Sul	38.171	-	17.314	16.472	-	-	391	3.994	-
Almadina	297	-	239	58	-	-	-	-	-
Arataca	179	-	179	-	-	-	-	-	-
Aurelino Leal	942	-	333	452	-	-	-	157	-
Buerarema	807	-	542	265	-	-	-	-	-
Camacan	1.265	-	824	441	-	-	-	-	-
Canavieiras	1.925	-	886	809	-	-	-	230	-
Coaraci	1.853	-	519	1.125	-	-	-	209	-
Floresta Azul	386	-	33	353	-	-	-	-	-
Governador Lomanto Junior (Barro Preto)	350	-	-	293	-	-	-	57	-
Ibicaraí	1.331	-	664	593	-	-	74	-	-
Ibirapitanga	1.062	-	-	311	-	-	-	751	-
Ilhéus	8.027	-	4.083	2.489	-	-	216	1.239	-
Itabuna	9.597	-	6.301	3.190	-	-	-	106	-
Itacaré	1.103	-	257	655	-	-	-	191	-
Itaju do Colônia	459	-	129	330	-	-	-	-	-
Itajuípe	1.891	-	563	1.118	-	-	-	210	-
Itapé	465	-	76	327	-	-	-	62	-
Itapitanga	71	-	71	-	-	-	-	-	-
Jussari	367	-	43	295	-	-	-	29	-
Maraú	140	-	78	48	-	-	-	14	-
Mascote	542	-	61	481	-	-	-	-	-
Pau Brasil	564	-	81	369	-	-	101	13	-
Santa Luzia	290	-	149	99	-	-	-	42	-
São José da Vitória	200	-	-	150	-	-	-	50	-
Ubaítaba	1.511	-	728	611	-	-	-	172	-
Una	854	-	114	461	-	-	-	279	-
Uruçuca	1.693	-	361	1.149	-	-	-	183	-
Baixo Sul	15.086	61	5.235	3.333	-	-	-	6.457	-
Aratuípe	105	-	105	-	-	-	-	-	-
Cairu	1.037	-	-	181	-	-	-	856	-
Camamu	1.383	-	130	725	-	-	-	528	-
Gandu	1.004	-	1.004	-	-	-	-	-	-
Igrapiúna	866	-	-	84	-	-	-	782	-
Ituberá	766	-	-	380	-	-	-	386	-
Jaguaripe	855	-	59	97	-	-	-	699	-

2.6.4.2 Matrícula inicial na educação de jovens e adultos, por localização e dependência administrativa, segundo o Território de Identidade e municípios – Bahia – 2008

(continuação)

Território de Identidade e municípios	Matrícula inicial								
	Total	Urbana				Rural			
		Federal	Estadual	Municipal	Privada	Federal	Estadual	Municipal	Privada
Nilo Peçanha	215	-	215	-	-	-	-	-	-
Piraí do Norte	-	-	-	-	-	-	-	-	-
Presidente Tancredo Neves	321	-	-	50	-	-	-	271	-
Taperoá	2.008	-	443	245	-	-	-	1.320	-
Teolândia	614	-	46	282	-	-	-	286	-
Valença	5.743	61	3.064	1.289	-	-	-	1.329	-
Wenceslau Guimarães	169	-	169	-	-	-	-	-	-
Extremo Sul	30.022	21	7.449	18.642	41	-	49	3.820	-
Alcobaça	1.094	-	36	453	-	-	-	605	-
Belmonte	853	-	74	763	-	-	-	16	-
Caravelas	717	-	174	501	-	-	-	42	-
Eunápolis	5.762	21	1.918	3.399	41	-	-	383	-
Guaratinga	590	-	290	283	-	-	-	17	-
Ibirapoã	284	-	-	254	-	-	-	30	-
Itabela	662	-	141	521	-	-	-	-	-
Itagimirim	275	-	-	275	-	-	-	-	-
Itamaraju	2.349	-	1.370	832	-	-	-	147	-
Itanhém	862	-	201	615	-	-	-	46	-
Itapebi	397	-	-	383	-	-	-	14	-
Jucuruçu	148	-	148	-	-	-	-	-	-
Lajedão	123	-	-	123	-	-	-	-	-
Medeiros Neto	216	-	-	207	-	-	-	9	-
Mucuri	1.526	-	220	1.306	-	-	-	-	-
Nova Viçosa	1.517	-	309	1.149	-	-	-	59	-
Porto Seguro	6.162	-	788	3.403	-	-	-	1.971	-
Prado	927	-	-	783	-	-	49	95	-
Santa Cruz Cabrália	1.083	-	-	756	-	-	-	327	-
Teixeira de Freitas	4.416	-	1.780	2.636	-	-	-	-	-
Vereda	59	-	-	-	-	-	-	59	-
Itapetinga	4.136	-	2.252	1.710	-	-	-	174	-
Caatiba	141	-	-	101	-	-	-	40	-
Firmino Alves	-	-	-	-	-	-	-	-	-
Ibicuí	79	-	-	79	-	-	-	-	-
Iguaí	177	-	-	177	-	-	-	-	-
Itambé	273	-	-	218	-	-	-	55	-
Itapetinga	2.254	-	1.927	327	-	-	-	-	-
Itarantim	-	-	-	-	-	-	-	-	-
Itororó	341	-	-	308	-	-	-	33	-
Macarani	-	-	-	-	-	-	-	-	-
Maiquinique	286	-	36	250	-	-	-	-	-

2.6.4.2 Matrícula inicial na educação de jovens e adultos, por localização e dependência administrativa, segundo o Território de Identidade e municípios – Bahia – 2008

(continuação)

Território de Identidade e municípios	Matrícula inicial								
	Total	Urbana				Rural			
		Federal	Estadual	Municipal	Privada	Federal	Estadual	Municipal	Privada
Nova Canaã	372	-	289	37	-	-	-	46	-
Potiraguá	-	-	-	-	-	-	-	-	-
Santa Cruz da Vitória	213	-	-	213	-	-	-	-	-
Vale do Jiquiriçá	13.697	-	5.964	5.094	-	11	51	2.577	-
Amargosa	2.493	-	2.179	271	-	-	-	43	-
Brejões	940	-	104	594	-	-	-	242	-
Cravolândia	-	-	-	-	-	-	-	-	-
Elísio Medrado	354	-	179	146	-	-	-	29	-
Irajuba	422	-	-	383	-	-	-	39	-
Iramaia	122	-	122	-	-	-	-	-	-
Itaquara	315	-	180	86	-	-	-	49	-
Itiruçu	51	-	-	-	-	-	51	-	-
Jaguaquara	604	-	-	604	-	-	-	-	-
Jiquiriçá	822	-	347	475	-	-	-	-	-
Lafayette Coutinho	113	-	104	9	-	-	-	-	-
Lagedo do Tabocal	61	-	-	61	-	-	-	-	-
Laje	1.967	-	461	246	-	-	-	1.260	-
Maracás	1.332	-	439	648	-	-	-	245	-
Milagres	267	-	92	175	-	-	-	-	-
Mutuípe	1.512	-	689	664	-	-	-	159	-
Nova Itarana	264	-	118	146	-	-	-	-	-
Planaltino	240	-	114	70	-	-	-	56	-
Santa Inês	346	-	335	-	-	11	-	-	-
São Miguel das Matas	537	-	244	132	-	-	-	161	-
Ubaíra	935	-	257	384	-	-	-	294	-
Sertão do São Francisco	16.385	-	7.868	4.152	19	-	217	4.129	-
Campo Alegre de Lourdes	683	-	479	144	-	-	-	60	-
Canudos	159	-	159	-	-	-	-	-	-
Casa Nova	1.227	-	749	332	-	-	-	146	-
Curaçá	1.530	-	266	396	-	-	-	868	-
Juazeiro	8.253	-	4.119	2.224	-	-	-	1.910	-
Pilão Arcado	156	-	156	-	-	-	-	-	-
Remanso	2.026	-	949	442	19	-	-	616	-
Sento Sé	1.198	-	347	139	-	-	217	495	-
Sobradinho	746	-	387	359	-	-	-	-	-
Uauá	407	-	257	116	-	-	-	34	-
Oeste Baiano	7.845	56	2.838	3.470	-	-	-	1.481	-
Angical	365	-	-	127	-	-	-	238	-
Baianópolis	24	-	-	24	-	-	-	-	-
Barreiras	3.435	56	1.963	1.264	-	-	-	152	-

2.6.4.2 Matrícula inicial na educação de jovens e adultos, por localização e dependência administrativa, segundo o Território de Identidade e municípios – Bahia – 2008

(continuação)

Território de Identidade e municípios	Matrícula inicial								
	Total	Urbana				Rural			
		Federal	Estadual	Municipal	Privada	Federal	Estadual	Municipal	Privada
Buritirama	7	-	-	7	-	-	-	-	-
Catolândia	119	-	-	76	-	-	-	43	-
Cotegipe	369	-	128	46	-	-	-	195	-
Cristópolis	162	-	-	97	-	-	-	65	-
Formosa do Rio Preto	447	-	48	169	-	-	-	230	-
Luís Eduardo Magalhães	1.502	-	216	1.215	-	-	-	71	-
Mansidão	-	-	-	-	-	-	-	-	-
Riachão das Neves	-	-	-	-	-	-	-	-	-
Santa Rita de Cássia	307	-	100	159	-	-	-	48	-
São Desidério	683	-	174	141	-	-	-	368	-
Wanderley	425	-	209	145	-	-	-	71	-
Bacia do Paramirim	3.031	-	1.003	734	-	-	-	1.294	-
Boquira	257	-	174	83	-	-	-	-	-
Botuporã	655	-	49	167	-	-	-	439	-
Caturama	63	-	-	32	-	-	-	31	-
Érico Cardoso	107	-	43	-	-	-	-	64	-
Ibipitanga	236	-	170	39	-	-	-	27	-
Macaúbas	1.369	-	346	290	-	-	-	733	-
Paramirim	49	-	49	-	-	-	-	-	-
Rio do Pires	69	-	69	-	-	-	-	-	-
Tanque Novo	226	-	103	123	-	-	-	-	-
Sertão Produtivo	13.913	-	5.256	4.555	-	77	-	4.025	-
Brumado	1.758	-	655	834	-	-	-	269	-
Caculé	756	-	297	324	-	-	-	135	-
Caetité	1.587	-	1.178	245	-	-	-	164	-
Candiba	36	-	36	-	-	-	-	-	-
Contendas do Sincorá	249	-	-	74	-	-	-	175	-
Dom Basílio	164	-	-	164	-	-	-	-	-
Guanambi	2.572	-	1.655	840	-	77	-	-	-
Ibiassucê	28	-	28	-	-	-	-	-	-
Ituaçu	1.464	-	-	147	-	-	-	1.317	-
Iuiú	328	-	-	224	-	-	-	104	-
Lagoa Real	-	-	-	-	-	-	-	-	-
Livramento de Nossa Senhora	584	-	492	92	-	-	-	-	-
Malhada de Pedras	411	-	-	345	-	-	-	66	-
Palmas de Monte Alto	1.413	-	34	394	-	-	-	985	-
Pindaí	127	-	92	35	-	-	-	-	-
Rio do Antônio	584	-	251	284	-	-	-	49	-
Sebastião Laranjeiras	340	-	95	245	-	-	-	-	-
Tanhaçu	1.093	-	50	302	-	-	-	741	-
Urandi	419	-	393	6	-	-	-	20	-

2.6.4.2 Matrícula inicial na educação de jovens e adultos, por localização e dependência administrativa, segundo o Território de Identidade e municípios – Bahia – 2008

(continuação)

Território de Identidade e municípios	Matrícula inicial								
	Total	Urbana				Rural			
		Federal	Estadual	Municipal	Privada	Federal	Estadual	Municipal	Privada
Piemonte do Paraguaçu	9.120	-	3.702	3.289	68	-	191	1.870	-
Boa Vista do Tupim	585	-	225	137	-	-	17	206	-
Iaçú	1.320	-	372	566	-	-	-	382	-
Ibiquera	93	-	57	36	-	-	-	-	-
Itaberaba	2.233	-	1.442	629	68	-	-	94	-
Itatim	884	-	140	517	-	-	-	227	-
Lajedinho	7	-	-	7	-	-	-	-	-
Macajuba	-	-	-	-	-	-	-	-	-
Miguel Calmon	1.189	-	429	418	-	-	-	342	-
Mundo Novo	224	-	164	16	-	-	-	44	-
Piritiba	55	-	55	-	-	-	-	-	-
Rafael Jambeiro	901	-	203	261	-	-	174	263	-
Ruy Barbosa	735	-	435	221	-	-	-	79	-
Santa Terezinha	319	-	180	48	-	-	-	91	-
Tapiramutá	575	-	-	433	-	-	-	142	-
Bacia do Jacuípe	5.840	-	3.221	1.320	-	-	104	1.195	-
Baixa Grande	92	-	30	44	-	-	-	18	-
Capela do Alto Alegre	198	-	198	-	-	-	-	-	-
Gavião	116	-	56	41	-	-	-	19	-
Ipirá	2.357	-	1.112	630	-	-	-	615	-
Mairi	129	-	-	33	-	-	-	96	-
Nova Fátima	183	-	183	-	-	-	-	-	-
Pé de Serra	458	-	67	156	-	-	-	235	-
Pintadas	61	-	44	17	-	-	-	-	-
Quixabeira	241	-	113	53	-	-	-	75	-
Riachão do Jacuípe	949	-	629	155	-	-	104	61	-
São José do Jacuípe	119	-	-	119	-	-	-	-	-
Serra Preta	773	-	751	22	-	-	-	-	-
Várzea da Roça	126	-	-	50	-	-	-	76	-
Várzea do Poço	38	-	38	-	-	-	-	-	-
Piemonte da Diamantina	7.896	-	2.788	2.647	71	-	-	2.390	-
Caém	-	-	-	-	-	-	-	-	-
Capim Grosso	1.076	-	282	794	-	-	-	-	-
Jacobina	3.496	-	1.908	1.088	71	-	-	429	-
Mirangaba	946	-	-	59	-	-	-	887	-
Ourolândia	350	-	191	65	-	-	-	94	-
Saúde	588	-	223	114	-	-	-	251	-
Serrolândia	286	-	184	102	-	-	-	-	-
Umburanas	889	-	-	253	-	-	-	636	-
Várzea Nova	265	-	-	172	-	-	-	93	-

2.6.4.2 Matrícula inicial na educação de jovens e adultos, por localização e dependência administrativa, segundo o Território de Identidade e municípios – Bahia – 2008

(continuação)

Território de Identidade e municípios	Matrícula inicial								
	Total	Urbana				Rural			
		Federal	Estadual	Municipal	Privada	Federal	Estadual	Municipal	Privada
Semiárido Nordeste II	9.621	-	2.556	4.025	-	-	-	3.040	-
Ajustina	370	-	-	334	-	-	-	36	-
Antas	271	-	-	219	-	-	-	52	-
Banzaê	99	-	-	99	-	-	-	-	-
Cícero Dantas	651	-	23	365	-	-	-	263	-
Cipó	772	-	-	462	-	-	-	310	-
Coronel João Sá	130	-	130	-	-	-	-	-	-
Euclides da Cunha	535	-	535	-	-	-	-	-	-
Fátima	236	-	-	142	-	-	-	94	-
Heliópolis	263	-	-	153	-	-	-	110	-
Jeremoabo	899	-	280	385	-	-	-	234	-
Nova Soure	1.173	-	660	354	-	-	-	159	-
Novo Triunfo	230	-	-	230	-	-	-	-	-
Paripiranga	473	-	-	327	-	-	-	146	-
Pedro Alexandre	-	-	-	-	-	-	-	-	-
Ribeira do Amparo	721	-	161	27	-	-	-	533	-
Ribeira do Pombal	1.868	-	767	366	-	-	-	735	-
Santa Brígida	678	-	-	483	-	-	-	195	-
Sítio do Quinto	252	-	-	79	-	-	-	173	-
Agreste de Alagoinhas/Litoral Norte	29.116	46	11.110	10.300	-	-	846	6.814	-
Acajutiba	518	-	518	-	-	-	-	-	-
Alagoinhas	7.298	-	5.612	1.169	-	-	-	517	-
Aporá	870	-	162	353	-	-	-	355	-
Araçás	401	-	151	162	-	-	-	88	-
Aramari	436	-	79	187	-	-	-	170	-
Cardeal da Silva	451	-	89	333	-	-	-	29	-
Catu	2.460	46	831	1.053	-	-	392	138	-
Conde	970	-	468	502	-	-	-	-	-
Crisópolis	977	-	-	369	-	-	-	608	-
Entre Rios	2.185	-	291	1.130	-	-	-	764	-
Esplanada	1.345	-	-	965	-	-	-	380	-
Inhambupe	1.338	-	569	223	-	-	-	546	-
Itanagra	22	-	-	22	-	-	-	-	-
Itapicuru	1.422	-	-	531	-	-	-	891	-
Jandaíra	357	-	113	33	-	-	-	211	-
Mata de São João	3.181	-	813	1.263	-	-	454	651	-
Olindina	838	-	294	439	-	-	-	105	-
Ouriçangas	465	-	34	207	-	-	-	224	-
Pedrao	439	-	157	39	-	-	-	243	-
Pojuca	1.278	-	546	602	-	-	-	130	-
Rio Real	912	-	296	596	-	-	-	20	-
Sátiro Dias	953	-	87	122	-	-	-	744	-

2.6.4.2 Matrícula inicial na educação de jovens e adultos, por localização e dependência administrativa, segundo o Território de Identidade e municípios – Bahia – 2008

(continuação)

Território de Identidade e municípios	Matrícula inicial								
	Total	Urbana				Rural			
		Federal	Estadual	Municipal	Privada	Federal	Estadual	Municipal	Privada
Portal do Sertão	44.438	-	28.431	9.657	-	-	1.320	5.030	-
Água Fria	595	-	-	375	-	-	-	220	-
Amélia Rodrigues	1.047	-	638	381	-	-	-	28	-
Anguera	374	-	220	109	-	-	-	45	-
Antônio Cardoso	385	-	-	131	-	-	-	254	-
Conceição da Feira	971	-	690	223	-	-	-	58	-
Conceição do Jacuípe	1.560	-	1.129	391	-	-	-	40	-
Coração de Maria	1.393	-	595	293	-	-	287	218	-
Feira de Santana	28.852	-	20.392	5.280	-	-	1.033	2.147	-
Ipecaetá	631	-	-	10	-	-	-	621	-
Irará	2.019	-	526	820	-	-	-	673	-
Santa Bárbara	584	-	548	36	-	-	-	-	-
Santanópolis	336	-	194	128	-	-	-	14	-
Santo Estêvão	3.004	-	1.845	679	-	-	-	480	-
São Gonçalo dos Campos	1.701	-	1.356	113	-	-	-	232	-
Tanquinho	384	-	298	86	-	-	-	-	-
Teodoro Sampaio	75	-	-	75	-	-	-	-	-
Terra Nova	527	-	-	527	-	-	-	-	-
Vitória da Conquista	19.503	72	7.590	7.280	159	-	81	4.321	-
Anagé	641	-	201	79	-	-	-	361	-
Aracatu	426	-	-	93	-	-	-	333	-
Barra do Choça	815	-	-	598	-	-	-	217	-
Belo Campo	471	-	306	165	-	-	-	-	-
Bom Jesus da Serra	-	-	-	-	-	-	-	-	-
Caetanos	605	-	55	81	-	-	-	469	-
Cândido Sales	200	-	-	184	-	-	-	16	-
Caraíbas	111	-	13	98	-	-	-	-	-
Condeúba	564	-	311	202	-	-	-	51	-
Cordeiros	38	-	-	38	-	-	-	-	-
Encruzilhada	-	-	-	-	-	-	-	-	-
Guajeru	111	-	111	-	-	-	-	-	-
Jacaraci	206	-	21	185	-	-	-	-	-
Licínio de Almeida	293	-	190	86	-	-	-	17	-
Maetinga	104	-	-	104	-	-	-	-	-
Mirante	45	-	-	-	-	-	-	45	-
Mortugaba	426	-	210	151	-	-	-	65	-
Piripá	236	-	-	236	-	-	-	-	-
Planalto	757	-	311	375	-	-	-	71	-
Poções	1.046	-	359	633	-	-	-	54	-
Presidente Jânio Quadros	550	-	223	148	-	-	-	179	-
Ribeirão do Largo	227	-	-	46	-	-	-	181	-

2.6.4.2 Matrícula inicial na educação de jovens e adultos, por localização e dependência administrativa, segundo o Território de Identidade e municípios – Bahia – 2008

(continuação)

Território de Identidade e municípios	Matrícula inicial								
	Total	Urbana				Rural			
		Federal	Estadual	Municipal	Privada	Federal	Estadual	Municipal	Privada
Tremedal	32	-	-	32	-	-	-	-	-
Vitória da Conquista	11.599	72	5.279	3.746	159	-	81	2.262	-
Recôncavo	21.926	-	10.151	6.855	7	-	342	4.571	-
Cabaceiras do Paraguaçu	753	-	352	367	-	-	-	34	-
Cachoeira	330	-	228	-	-	-	102	-	-
Castro Alves	773	-	-	613	-	-	-	160	-
Conceição do Almeida	510	-	154	25	-	-	-	331	-
Cruz das Almas	2.223	-	1.566	383	-	-	-	274	-
Dom Macedo Costa	226	-	158	29	-	-	-	39	-
Governador Mangabeira	976	-	557	69	-	-	-	350	-
Maragogipe	273	-	-	33	-	-	240	-	-
Muniz Ferreira	385	-	241	144	-	-	-	-	-
Muritiba	450	-	161	275	-	-	-	14	-
Nazaré	1.858	-	784	841	-	-	-	233	-
Santo Amaro	3.096	-	1.415	664	-	-	-	1.017	-
Santo Antônio de Jesus	4.741	-	3.065	1.120	7	-	-	549	-
São Felipe	-	-	-	-	-	-	-	-	-
São Félix	379	-	137	103	-	-	-	139	-
São Francisco do Conde	2.575	-	456	1.229	-	-	-	890	-
São Sebastião do Passé	2.133	-	840	768	-	-	-	525	-
Sapeaçu	104	-	-	104	-	-	-	-	-
Saubara	118	-	14	88	-	-	-	16	-
Varzedo	23	-	23	-	-	-	-	-	-
Médio Rio de Contas	12.536	-	6.181	5.003	-	-	29	1.323	-
Aiquara	106	-	-	69	-	-	-	37	-
Apuarema	-	-	-	-	-	-	-	-	-
Barra do Rocha	167	-	79	88	-	-	-	-	-
Boa Nova	342	-	40	177	-	-	-	125	-
Dário Meira	289	-	-	168	-	-	-	121	-
Gongogi	286	-	-	266	-	-	-	20	-
Ibirataia	-	-	-	-	-	-	-	-	-
Ipiaú	1.784	-	1.291	493	-	-	-	-	-
Itagi	192	-	-	179	-	-	-	13	-
Itagibá	723	-	99	278	-	-	-	346	-
Itamari	-	-	-	-	-	-	-	-	-
Jequié	7.323	-	3.803	2.980	-	-	29	511	-
Jitaúna	-	-	-	-	-	-	-	-	-
Manoel Vitorino	527	-	195	182	-	-	-	150	-
Nova Ibiá	123	-	-	123	-	-	-	-	-
Ubatã	674	-	674	-	-	-	-	-	-

2.6.4.2 Matrícula inicial na educação de jovens e adultos, por localização e dependência administrativa, segundo o Território de Identidade e municípios – Bahia – 2008

(continuação)

Território de Identidade e municípios	Matrícula inicial								
	Total	Urbana				Rural			
		Federal	Estadual	Municipal	Privada	Federal	Estadual	Municipal	Privada
Bacia do Rio Corrente	3.717	-	1.147	949	-	-	-	1.621	-
Brejoândia	64	-	64	-	-	-	-	-	-
Canápolis	27	-	27	-	-	-	-	-	-
Cocos	569	-	-	100	-	-	-	469	-
Coribe	163	-	-	25	-	-	-	138	-
Correntina	1.566	-	643	150	-	-	-	773	-
Jaborandi	93	-	48	18	-	-	-	27	-
Santa Maria da Vitória	333	-	-	310	-	-	-	23	-
Santana	169	-	123	46	-	-	-	-	-
São Félix do Coribe	490	-	242	199	-	-	-	49	-
Serra Dourada	243	-	-	101	-	-	-	142	-
Tabocas do Brejo Velho	-	-	-	-	-	-	-	-	-
Itaparica	6.196	-	1.554	2.647	234	-	113	1.648	-
Abaré	552	-	98	96	-	-	-	358	-
Chorrochó	346	-	29	31	-	-	68	218	-
Glória	666	-	-	128	-	-	-	538	-
Macururé	186	-	-	186	-	-	-	-	-
Paulo Afonso	4.164	-	1.347	2.104	234	-	-	479	-
Rodelas	282	-	80	102	-	-	45	55	-
Piemonte Norte do Itapicuru	10.838	-	3.289	2.649	-	-	736	4.164	-
Andorinha	404	-	156	43	-	-	-	205	-
Antônio Gonçalves	877	-	157	143	-	-	-	577	-
Caldeirão Grande	472	-	-	210	-	-	-	262	-
Campo Formoso	2.444	-	917	404	-	-	-	1.123	-
Filadélfia	445	-	105	272	-	-	-	68	-
Jaguarari	1.695	-	282	427	-	-	391	595	-
Pindobaçu	880	-	399	126	-	-	118	237	-
Ponto Novo	710	-	-	232	-	-	-	478	-
Senhor do Bonfim	2.911	-	1.273	792	-	-	227	619	-
Metropolitano de Salvador	155.839	-	109.676	40.744	1.840	-	-	3.579	-
Camaçari	1.907	-	1.907	-	-	-	-	-	-
Candeias	4.175	-	1.413	1.844	-	-	-	918	-
Dias D'Ávila	2.873	-	583	2.290	-	-	-	-	-
Itaparica	1.169	-	663	506	-	-	-	-	-
Lauro de Freitas	7.944	-	3.821	4.123	-	-	-	-	-
Madre de Deus	910	-	622	288	-	-	-	-	-
Salinas da Margarida	720	-	-	248	-	-	-	472	-
Salvador	128.147	-	97.128	29.006	1.840	-	-	173	-

2.6.4.2 Matrícula inicial na educação de jovens e adultos, por localização e dependência administrativa, segundo o Território de Identidade e municípios – Bahia – 2008

(conclusão)

Território de Identidade e municípios	Matrícula inicial								
	Total	Urbana				Rural			
		Federal	Estadual	Municipal	Privada	Federal	Estadual	Municipal	Privada
Simões Filho	6.280	-	2.872	2.277	-	-	-	1.131	-
Vera Cruz	1.714	-	667	162	-	-	-	885	-

Fontes: SEC, MEC/Inep.

Notas: O mesmo aluno pode ter mais de uma matrícula.

Inclui matrículas na EJA presencial, semipresencial e integrada à educação profissional nível médio.

2.6.4.3 Funções docentes na educação de jovens e adultos, por localização e dependência administrativa, segundo o Território de Identidade e municípios – Bahia – 2008

(continua)

Território de Identidade e municípios	Funções docentes								
	Total	Urbana				Rural			
		Federal	Estadual	Municipal	Privada	Federal	Estadual	Municipal	Privada
Estado da Bahia	25.440	68	10.726	8.571	137	33	384	5.520	1
Irecê	793	-	147	270	2	-	7	367	-
América Dourada	42	-	-	10	-	-	-	32	-
Barra do Mendes	3	-	3	-	-	-	-	-	-
Barro Alto	8	-	-	8	-	-	-	-	-
Cafarnaum	46	-	-	20	-	-	-	26	-
Canarana	60	-	-	20	-	-	-	40	-
Central	44	-	15	12	-	-	-	17	-
Gentio do Ouro	12	-	11	-	-	-	-	1	-
Ibipeba	44	-	9	8	-	-	7	20	-
Ibititá	15	-	-	8	-	-	-	7	-
Ipupiara	11	-	-	11	-	-	-	-	-
Irecê	70	-	28	27	2	-	-	13	-
Itaguaçu da Bahia	3	-	3	-	-	-	-	-	-
João Dourado	54	-	21	17	-	-	-	16	-
Jussara	45	-	-	31	-	-	-	14	-
Lapão	18	-	-	8	-	-	-	10	-
Mulungu do Morro	16	-	2	11	-	-	-	3	-
Presidente Dutra	39	-	9	11	-	-	-	19	-
São Gabriel	19	-	9	6	-	-	-	4	-
Uibaí	56	-	8	32	-	-	-	16	-
Xique-Xique	188	-	29	30	-	-	-	129	-
Velho Chico	571	-	143	139	2	-	-	287	-
Barra	34	-	8	2	-	-	-	24	-
Bom Jesus da Lapa	96	-	53	35	-	-	-	8	-
Brotas de Macaúbas	19	-	1	12	-	-	-	6	-
Carinhanha	91	-	5	19	2	-	-	65	-
Feira da Mata	9	-	-	9	-	-	-	-	-
Ibotirama	38	-	19	16	-	-	-	3	-
Igaporã	46	-	19	7	-	-	-	20	-
Malhada	4	-	-	2	-	-	-	2	-
Matina	14	-	-	8	-	-	-	6	-
Morpará	3	-	-	1	-	-	-	2	-
Muquém do São Francisco	40	-	5	7	-	-	-	28	-
Oliveira dos Brejinhos	16	-	8	3	-	-	-	5	-
Paratinga	18	-	4	8	-	-	-	6	-
Riacho de Santana	23	-	9	2	-	-	-	12	-
Serra do Ramalho	120	-	12	8	-	-	-	100	-
Sítio do Mato	-	-	-	-	-	-	-	-	-

2.6.4.3 Funções docentes na educação de jovens e adultos, por localização e dependência administrativa, segundo o Território de Identidade e municípios – Bahia – 2008

(continuação)

Território de Identidade e municípios	Funções docentes								
	Total	Urbana				Rural			
		Federal	Estadual	Municipal	Privada	Federal	Estadual	Municipal	Privada
Chapada Diamantina	636	-	265	137	-	-	22	212	-
Abaíra	-	-	-	-	-	-	-	-	-
Andaraí	37	-	10	13	-	-	-	14	-
Barra da Estiva	35	-	-	27	-	-	-	8	-
Boninal	5	-	5	-	-	-	-	-	-
Bonito	55	-	14	13	-	-	-	28	-
Ibicoara	9	-	-	9	-	-	-	-	-
Ibitiara	15	-	6	1	-	-	7	1	-
Iraquara	43	-	19	3	-	-	-	21	-
Itaeté	17	-	10	2	-	-	-	5	-
Jussiape	-	-	-	-	-	-	-	-	-
Lençóis	22	-	17	4	-	-	-	1	-
Marcionílio Souza	34	-	8	12	-	-	-	14	-
Morro do Chapéu	162	-	21	25	-	-	15	101	-
Mucugê	12	-	7	5	-	-	-	-	-
Nova Redenção	9	-	9	-	-	-	-	-	-
Novo Horizonte	18	-	18	-	-	-	-	-	-
Palmeiras	16	-	11	-	-	-	-	5	-
Piatã	34	-	17	11	-	-	-	6	-
Rio de Contas	4	-	2	-	-	-	-	2	-
Seabra	51	-	48	-	-	-	-	3	-
Souto Soares	15	-	15	-	-	-	-	-	-
Utinga	22	-	13	8	-	-	-	1	-
Wagner	21	-	15	4	-	-	-	2	-
Sisal	1.070	-	446	272	-	-	93	258	1
Araci	81	-	-	51	-	-	8	22	-
Barrocas	-	-	-	-	-	-	-	-	-
Biritinga	30	-	20	1	-	-	-	9	-
Candeal	22	-	13	1	-	-	-	8	-
Cansanção	75	-	40	22	-	-	-	13	-
Conceição do Coité	124	-	62	-	-	-	54	8	-
Ichu	17	-	11	1	-	-	-	5	-
Itiúba	80	-	30	19	-	-	8	22	1
Lamarão	17	-	-	17	-	-	-	-	-
Monte Santo	-	-	-	-	-	-	-	-	-
Nordestina	-	-	-	-	-	-	-	-	-
Queimadas	38	-	23	10	-	-	-	5	-
Quijingue	4	-	-	2	-	-	-	2	-
Retirolândia	25	-	25	-	-	-	-	-	-
Santaluz	90	-	15	24	-	-	4	47	-
São Domingos	18	-	14	2	-	-	-	2	-

2.6.4.3 Funções docentes na educação de jovens e adultos, por localização e dependência administrativa, segundo o Território de Identidade e municípios – Bahia – 2008

(continuação)

Território de Identidade e municípios	Funções docentes								
	Total	Urbana				Rural			
		Federal	Estadual	Municipal	Privada	Federal	Estadual	Municipal	Privada
Serrinha	296	-	117	70	-	-	19	90	-
Teofilândia	29	-	10	16	-	-	-	3	-
Tucano	82	-	42	22	-	-	-	18	-
Valente	42	-	24	14	-	-	-	4	-
Litoral Sul	1.778	-	717	794	-	-	21	246	-
Almadina	16	-	13	3	-	-	-	-	-
Arataca	11	-	11	-	-	-	-	-	-
Aurelino Leal	53	-	19	25	-	-	-	9	-
Buerarema	34	-	20	14	-	-	-	-	-
Camacan	71	-	40	31	-	-	-	-	-
Canavieiras	67	-	24	29	-	-	-	14	-
Coaraci	89	-	18	55	-	-	-	16	-
Floresta Azul	25	-	6	19	-	-	-	-	-
Governador Lomanto Junior (Barro Preto)	18	-	-	15	-	-	-	3	-
Ibicaraí	50	-	18	28	-	-	4	-	-
Ibirapitanga	57	-	-	19	-	-	-	38	-
Ilhéus	367	-	163	109	-	-	11	84	-
Itabuna	382	-	233	144	-	-	-	5	-
Itacaré	53	-	13	29	-	-	-	11	-
Itaju do Colônia	33	-	10	23	-	-	-	-	-
Itajuípe	76	-	25	40	-	-	-	11	-
Itapé	32	-	8	20	-	-	-	4	-
Itapitanga	3	-	3	-	-	-	-	-	-
Jussari	30	-	6	22	-	-	-	2	-
Maraú	22	-	19	2	-	-	-	1	-
Mascote	40	-	5	35	-	-	-	-	-
Pau Brasil	39	-	10	22	-	-	6	1	-
Santa Luzia	14	-	8	4	-	-	-	2	-
São José da Vitória	11	-	-	8	-	-	-	3	-
Ubaitaba	65	-	23	29	-	-	-	13	-
Una	47	-	8	23	-	-	-	16	-
Uruçuca	73	-	14	46	-	-	-	13	-
Baixo Sul	628	20	171	127	-	-	-	310	-
Aratuípe	7	-	7	-	-	-	-	-	-
Cairu	72	-	-	9	-	-	-	63	-
Camamu	55	-	5	27	-	-	-	23	-
Gandu	39	-	39	-	-	-	-	-	-
Igrapiúna	40	-	-	3	-	-	-	37	-
Ituberá	33	-	-	14	-	-	-	19	-
Jaguaripe	38	-	7	3	-	-	-	28	-

2.6.4.3 Funções docentes na educação de jovens e adultos, por localização e dependência administrativa, segundo o Território de Identidade e municípios – Bahia – 2008

(continuação)

Território de Identidade e municípios	Funções docentes								
	Total	Urbana				Rural			
		Federal	Estadual	Municipal	Privada	Federal	Estadual	Municipal	Privada
Nilo Peçanha	11	-	11	-	-	-	-	-	-
Piraí do Norte	-	-	-	-	-	-	-	-	-
Presidente Tancredo Neves	19	-	-	3	-	-	-	16	-
Taperoá	83	-	12	10	-	-	-	61	-
Teolândia	40	-	5	12	-	-	-	23	-
Valença	181	20	75	46	-	-	-	40	-
Wenceslau Guimarães	10	-	10	-	-	-	-	-	-
Extremo Sul	1.568	11	321	973	6	-	7	250	-
Alcobaça	59	-	4	26	-	-	-	29	-
Belmonte	47	-	8	38	-	-	-	1	-
Caravelas	40	-	8	29	-	-	-	3	-
Eunápolis	284	11	71	171	6	-	-	25	-
Guaratinga	39	-	24	14	-	-	-	1	-
Ibirapoã	14	-	-	12	-	-	-	2	-
Itabela	45	-	5	40	-	-	-	-	-
Itagimirim	16	-	-	16	-	-	-	-	-
Itamaraju	126	-	52	52	-	-	-	22	-
Itanhém	82	-	14	55	-	-	-	13	-
Itapebi	24	-	-	20	-	-	-	4	-
Jucuruçu	8	-	8	-	-	-	-	-	-
Lajedão	5	-	-	5	-	-	-	-	-
Medeiros Neto	15	-	-	14	-	-	-	1	-
Mucuri	96	-	6	90	-	-	-	-	-
Nova Viçosa	74	-	15	56	-	-	-	3	-
Porto Seguro	260	-	23	120	-	-	-	117	-
Prado	47	-	-	32	-	-	7	8	-
Santa Cruz Cabrália	57	-	-	41	-	-	-	16	-
Teixeira de Freitas	225	-	83	142	-	-	-	-	-
Vereda	5	-	-	-	-	-	-	5	-
Itapetinga	215	-	79	124	-	-	-	12	-
Caatiba	10	-	-	7	-	-	-	3	-
Firmino Alves	-	-	-	-	-	-	-	-	-
Ibicuí	7	-	-	7	-	-	-	-	-
Iguaí	16	-	-	16	-	-	-	-	-
Itambé	15	-	-	12	-	-	-	3	-
Itapetinga	99	-	67	32	-	-	-	-	-
Itarantim	-	-	-	-	-	-	-	-	-
Itororó	20	-	-	17	-	-	-	3	-
Macarani	-	-	-	-	-	-	-	-	-
Maiquinique	20	-	2	18	-	-	-	-	-

2.6.4.3 Funções docentes na educação de jovens e adultos, por localização e dependência administrativa, segundo o Território de Identidade e municípios – Bahia – 2008

(continuação)

Território de Identidade e municípios	Funções docentes								
	Total	Urbana				Rural			
		Federal	Estadual	Municipal	Privada	Federal	Estadual	Municipal	Privada
Nova Canaã	15	-	10	2	-	-	-	3	-
Potiraguá	-	-	-	-	-	-	-	-	-
Santa Cruz da Vitória	13	-	-	13	-	-	-	-	-
Vale do Jiquiriçá	691	-	268	243	-	19	5	156	-
Amargosa	96	-	77	16	-	-	-	3	-
Brejões	37	-	5	21	-	-	-	11	-
Cravolândia	-	-	-	-	-	-	-	-	-
Elísio Medrado	18	-	10	7	-	-	-	1	-
Irajuba	24	-	-	22	-	-	-	2	-
Iramaia	6	-	6	-	-	-	-	-	-
Itaquara	27	-	11	10	-	-	-	6	-
Itiruçu	5	-	-	-	-	-	5	-	-
Jaguaquara	29	-	-	29	-	-	-	-	-
Jiquiriçá	30	-	15	15	-	-	-	-	-
Lafayette Coutinho	9	-	8	1	-	-	-	-	-
Lagedo do Tabocal	8	-	-	8	-	-	-	-	-
Laje	96	-	27	13	-	-	-	56	-
Maracás	67	-	20	26	-	-	-	21	-
Milagres	13	-	6	7	-	-	-	-	-
Mutuípe	62	-	31	24	-	-	-	7	-
Nova Itarana	17	-	8	9	-	-	-	-	-
Planaltino	34	-	10	5	-	-	-	19	-
Santa Inês	32	-	13	-	-	19	-	-	-
São Miguel das Matas	30	-	10	8	-	-	-	12	-
Ubaira	51	-	11	22	-	-	-	18	-
Sertão do São Francisco	924	-	389	213	1	-	12	309	-
Campo Alegre de Lourdes	32	-	21	8	-	-	-	3	-
Canudos	8	-	8	-	-	-	-	-	-
Casa Nova	57	-	30	23	-	-	-	4	-
Curaçá	97	-	17	15	-	-	-	65	-
Juazeiro	422	-	195	96	-	-	-	131	-
Pilão Arcado	9	-	9	-	-	-	-	-	-
Remanso	100	-	40	21	1	-	-	38	-
Sento Sé	109	-	25	9	-	-	12	63	-
Sobradinho	47	-	24	23	-	-	-	-	-
Uauá	43	-	20	18	-	-	-	5	-
Oeste Baiano	540	12	148	242	-	-	-	138	-
Angical	27	-	-	8	-	-	-	19	-
Baianópolis	3	-	-	3	-	-	-	-	-

2.6.4.3 Funções docentes na educação de jovens e adultos, por localização e dependência administrativa, segundo o Território de Identidade e municípios – Bahia – 2008

(continuação)

Território de Identidade e municípios	Funções docentes								
	Total	Urbana				Rural			
		Federal	Estadual	Municipal	Privada	Federal	Estadual	Municipal	Privada
Barreiras	212	12	87	93	-	-	-	20	-
Buritirama	1	-	-	1	-	-	-	-	-
Catolândia	10	-	-	5	-	-	-	5	-
Cotegipe	43	-	14	5	-	-	-	24	-
Cristópolis	20	-	-	7	-	-	-	13	-
Formosa do Rio Preto	40	-	3	21	-	-	-	16	-
Luís Eduardo Magalhães	89	-	9	72	-	-	-	8	-
Mansidão	-	-	-	-	-	-	-	-	-
Riachão das Neves	-	-	-	-	-	-	-	-	-
Santa Rita de Cássia	25	-	11	8	-	-	-	6	-
São Desidério	34	-	7	9	-	-	-	18	-
Wanderley	36	-	17	10	-	-	-	9	-
Bacia do Paramirim	262	-	91	58	-	-	-	113	-
Boquira	15	-	13	2	-	-	-	-	-
Botuporã	54	-	5	14	-	-	-	35	-
Caturama	16	-	-	7	-	-	-	9	-
Érico Cardoso	12	-	5	-	-	-	-	7	-
Ibipitanga	24	-	15	4	-	-	-	5	-
Macaúbas	109	-	32	20	-	-	-	57	-
Paramirim	3	-	3	-	-	-	-	-	-
Rio do Pires	12	-	12	-	-	-	-	-	-
Tanque Novo	17	-	6	11	-	-	-	-	-
Sertão Produtivo	822	-	271	294	-	14	-	243	-
Brumado	86	-	34	34	-	-	-	18	-
Caculé	50	-	17	22	-	-	-	11	-
Caetité	74	-	52	11	-	-	-	11	-
Candiba	1	-	1	-	-	-	-	-	-
Contendas do Sincorá	12	-	-	3	-	-	-	9	-
Dom Basílio	8	-	-	8	-	-	-	-	-
Guanambi	144	-	76	54	-	14	-	-	-
Ibiassucê	1	-	1	-	-	-	-	-	-
Ituaçu	79	-	-	7	-	-	-	72	-
Iuiú	17	-	-	9	-	-	-	8	-
Lagoa Real	-	-	-	-	-	-	-	-	-
Livramento de Nossa Senhora	25	-	18	7	-	-	-	-	-
Malhada de Pedras	37	-	-	34	-	-	-	3	-
Palmas de Monte Alto	76	-	6	24	-	-	-	46	-
Pindaí	14	-	8	6	-	-	-	-	-
Rio do Antônio	63	-	25	27	-	-	-	11	-
Sebastião Laranjeiras	25	-	9	16	-	-	-	-	-

2.6.4.3 Funções docentes na educação de jovens e adultos, por localização e dependência administrativa, segundo o Território de Identidade e municípios – Bahia – 2008

(continuação)

Território de Identidade e municípios	Funções docentes								
	Total	Urbana				Rural			
		Federal	Estadual	Municipal	Privada	Federal	Estadual	Municipal	Privada
Tanhaçu	86	-	3	31	-	-	-	52	-
Urandi	24	-	21	1	-	-	-	2	-
Piemonte do Paraguaçu	527	-	178	184	8	-	15	142	-
Boa Vista do Tupim	48	-	12	9	-	-	5	22	-
laçu	77	-	18	33	-	-	-	26	-
Ibiquera	8	-	6	2	-	-	-	-	-
Itaberaba	123	-	60	48	8	-	-	7	-
Itatim	35	-	8	17	-	-	-	10	-
Lajedinho	4	-	-	4	-	-	-	-	-
Macajuba	-	-	-	-	-	-	-	-	-
Miguel Calmon	74	-	20	28	-	-	-	26	-
Mundo Novo	9	-	6	1	-	-	-	2	-
Piritiba	2	-	2	-	-	-	-	-	-
Rafael Jambeiro	53	-	9	16	-	-	10	18	-
Ruy Barbosa	52	-	27	9	-	-	-	16	-
Santa Terezinha	21	-	10	4	-	-	-	7	-
Tapiramutá	21	-	-	13	-	-	-	8	-
Bacia do Jacuípe	354	-	178	85	-	-	13	78	-
Baixa Grande	5	-	2	2	-	-	-	1	-
Capela do Alto Alegre	11	-	11	-	-	-	-	-	-
Gavião	18	-	8	8	-	-	-	2	-
Ipirá	117	-	45	34	-	-	-	38	-
Mairi	9	-	-	2	-	-	-	7	-
Nova Fátima	12	-	12	-	-	-	-	-	-
Pé de Serra	21	-	6	10	-	-	-	5	-
Pintadas	7	-	6	1	-	-	-	-	-
Quixabeira	31	-	13	6	-	-	-	12	-
Riachão do Jacuípe	64	-	32	11	-	-	13	8	-
São José do Jacuípe	8	-	-	8	-	-	-	-	-
Serra Preta	42	-	41	1	-	-	-	-	-
Várzea da Roça	7	-	-	2	-	-	-	5	-
Várzea do Poço	2	-	2	-	-	-	-	-	-
Piemonte da Diamantina	420	-	122	158	6	-	-	134	-
Caém	-	-	-	-	-	-	-	-	-
Capim Grosso	53	-	13	40	-	-	-	-	-
Jacobina	174	-	76	64	6	-	-	28	-
Mirangaba	32	-	-	2	-	-	-	30	-
Ourolândia	20	-	9	4	-	-	-	7	-
Saúde	29	-	10	5	-	-	-	14	-

2.6.4.3 Funções docentes na educação de jovens e adultos, por localização e dependência administrativa, segundo o Território de Identidade e municípios – Bahia – 2008

(continuação)

Território de Identidade e municípios	Funções docentes								
	Total	Urbana				Rural			
		Federal	Estadual	Municipal	Privada	Federal	Estadual	Municipal	Privada
Serrolândia	26	-	14	12	-	-	-	-	-
Umburanas	63	-	-	20	-	-	-	43	-
Várzea Nova	23	-	-	11	-	-	-	12	-
Semiárido Nordeste II	528	-	98	215	-	-	-	215	-
Adustina	27	-	-	24	-	-	-	3	-
Antas	19	-	-	10	-	-	-	9	-
Banzaê	7	-	-	7	-	-	-	-	-
Cícero Dantas	53	-	1	21	-	-	-	31	-
Cipó	42	-	-	18	-	-	-	24	-
Coronel João Sá	4	-	4	-	-	-	-	-	-
Euclides da Cunha	26	-	26	-	-	-	-	-	-
Fátima	18	-	-	12	-	-	-	6	-
Heliópolis	14	-	-	8	-	-	-	6	-
Jeremoabo	44	-	12	22	-	-	-	10	-
Nova Soure	49	-	21	18	-	-	-	10	-
Novo Triunfo	13	-	-	13	-	-	-	-	-
Paripiranga	24	-	-	15	-	-	-	9	-
Pedro Alexandre	-	-	-	-	-	-	-	-	-
Ribeira do Amparo	46	-	7	2	-	-	-	37	-
Ribeira do Pombal	91	-	27	18	-	-	-	46	-
Santa Brígida	41	-	-	25	-	-	-	16	-
Sítio do Quinto	10	-	-	2	-	-	-	8	-
Agreste de Alagoinhas/Litoral Norte	1.472	9	474	517	-	-	42	430	-
Acajutiba	27	-	27	-	-	-	-	-	-
Alagoinhas	285	-	213	46	-	-	-	26	-
Aporá	56	-	13	22	-	-	-	21	-
Araçás	18	-	8	4	-	-	-	6	-
Aramari	24	-	4	9	-	-	-	11	-
Cardeal da Silva	24	-	6	13	-	-	-	5	-
Catu	129	9	41	49	-	-	19	11	-
Conde	68	-	22	46	-	-	-	-	-
Crisópolis	61	-	-	24	-	-	-	37	-
Entre Rios	113	-	13	53	-	-	-	47	-
Esplanada	87	-	-	37	-	-	-	50	-
Inhambupe	66	-	26	11	-	-	-	29	-
Itanagra	1	-	-	1	-	-	-	-	-
Itapicuru	85	-	-	31	-	-	-	54	-
Jandaíra	22	-	7	1	-	-	-	14	-
Mata de São João	151	-	30	62	-	-	23	36	-
Olindina	40	-	11	21	-	-	-	8	-

2.6.4.3 Funções docentes na educação de jovens e adultos, por localização e dependência administrativa, segundo o Território de Identidade e municípios – Bahia – 2008

(continuação)

Território de Identidade e municípios	Funções docentes								
	Total	Urbana				Rural			
		Federal	Estadual	Municipal	Privada	Federal	Estadual	Municipal	Privada
Ouriçangas	28	-	3	13	-	-	-	12	-
Pedrao	25	-	10	2	-	-	-	13	-
Pojuca	57	-	16	35	-	-	-	6	-
Rio Real	49	-	18	30	-	-	-	1	-
Sátiro Dias	56	-	6	7	-	-	-	43	-
Portal do Sertão	1.889	-	1.135	419	-	-	64	271	-
Água Fria	32	-	-	17	-	-	-	15	-
Amélia Rodrigues	66	-	41	24	-	-	-	1	-
Anguera	23	-	10	7	-	-	-	6	-
Antônio Cardoso	25	-	-	9	-	-	-	16	-
Conceição da Feira	46	-	34	9	-	-	-	3	-
Conceição do Jacuípe	56	-	41	13	-	-	-	2	-
Coração de Maria	62	-	21	13	-	-	12	16	-
Feira de Santana	1.183	-	828	209	-	-	52	94	-
Ipecaetá	30	-	-	1	-	-	-	29	-
Irará	101	-	21	34	-	-	-	46	-
Santa Bárbara	26	-	21	5	-	-	-	-	-
Santanópolis	17	-	8	7	-	-	-	2	-
Santo Estêvão	93	-	48	22	-	-	-	23	-
São Gonçalo dos Campos	74	-	47	9	-	-	-	18	-
Tanquinho	24	-	15	9	-	-	-	-	-
Teodoro Sampaio	4	-	-	4	-	-	-	-	-
Terra Nova	27	-	-	27	-	-	-	-	-
Vitória da Conquista	1.066	16	336	428	20	-	8	258	-
Anagé	30	-	5	4	-	-	-	21	-
Aracatu	36	-	-	8	-	-	-	28	-
Barra do Choça	50	-	-	39	-	-	-	11	-
Belo Campo	39	-	21	18	-	-	-	-	-
Bom Jesus da Serra	-	-	-	-	-	-	-	-	-
Caetanos	45	-	4	13	-	-	-	28	-
Cândido Sales	10	-	-	8	-	-	-	2	-
Caraíbas	18	-	8	10	-	-	-	-	-
Condeúba	27	-	12	8	-	-	-	7	-
Cordeiros	6	-	-	6	-	-	-	-	-
Encruzilhada	-	-	-	-	-	-	-	-	-
Guajeru	7	-	7	-	-	-	-	-	-
Jacaraci	23	-	4	19	-	-	-	-	-
Licínio de Almeida	20	-	10	9	-	-	-	1	-
Maetinga	14	-	-	14	-	-	-	-	-
Mirante	3	-	-	-	-	-	-	3	-

2.6.4.3 Funções docentes na educação de jovens e adultos, por localização e dependência administrativa, segundo o Território de Identidade e municípios – Bahia – 2008

(continuação)

Território de Identidade e municípios	Funções docentes								
	Total	Urbana				Rural			
		Federal	Estadual	Municipal	Privada	Federal	Estadual	Municipal	Privada
Mortugaba	29	-	19	6	-	-	-	4	-
Piripá	21	-	-	21	-	-	-	-	-
Planalto	55	-	14	36	-	-	-	5	-
Poções	55	-	17	31	-	-	-	7	-
Presidente Jânio Quadros	32	-	13	9	-	-	-	10	-
Ribeirão do Largo	14	-	-	2	-	-	-	12	-
Tremedal	4	-	-	4	-	-	-	-	-
Vitória da Conquista	528	16	202	163	20	-	8	119	-
Recôncavo	1.061	-	423	341	1	-	16	280	-
Cabaceiras do Paraguaçu	46	-	31	13	-	-	-	2	-
Cachoeira	21	-	14	-	-	-	7	-	-
Castro Alves	27	-	-	19	-	-	-	8	-
Conceição do Almeida	28	-	9	2	-	-	-	17	-
Cruz das Almas	104	-	70	16	-	-	-	18	-
Dom Macedo Costa	19	-	15	1	-	-	-	3	-
Governador Mangabeira	49	-	21	6	-	-	-	22	-
Maragogipe	16	-	-	7	-	-	9	-	-
Muniz Ferreira	20	-	13	7	-	-	-	-	-
Muritiba	16	-	8	7	-	-	-	1	-
Nazaré	79	-	33	34	-	-	-	12	-
Santo Amaro	149	-	42	46	-	-	-	61	-
Santo Antônio de Jesus	187	-	108	46	1	-	-	32	-
São Felipe	-	-	-	-	-	-	-	-	-
São Félix	24	-	9	5	-	-	-	10	-
São Francisco do Conde	152	-	20	81	-	-	-	51	-
São Sebastião do Passé	108	-	25	41	-	-	-	42	-
Sapeaçu	4	-	-	4	-	-	-	-	-
Saubara	8	-	1	6	-	-	-	1	-
Varzedo	4	-	4	-	-	-	-	-	-
Médio Rio de Contas	556	-	235	235	-	-	2	84	-
Aiquara	5	-	-	3	-	-	-	2	-
Apuarema	-	-	-	-	-	-	-	-	-
Barra do Rocha	14	-	7	7	-	-	-	-	-
Boa Nova	16	-	3	8	-	-	-	5	-
Dário Meira	25	-	-	18	-	-	-	7	-
Gongogi	12	-	-	11	-	-	-	1	-
Ibirataia	-	-	-	-	-	-	-	-	-
Ipiaú	60	-	44	16	-	-	-	-	-
Itagi	10	-	-	9	-	-	-	1	-
Itagibá	39	-	6	14	-	-	-	19	-

2.6.4.3 Funções docentes na educação de jovens e adultos, por localização e dependência administrativa, segundo o Território de Identidade e municípios – Bahia – 2008

(continuação)

Território de Identidade e municípios	Funções docentes								
	Total	Urbana				Rural			
		Federal	Estadual	Municipal	Privada	Federal	Estadual	Municipal	Privada
Itamarí	-	-	-	-	-	-	-	-	-
Jequié	283	-	133	122	-	-	2	26	-
Jitaúna	-	-	-	-	-	-	-	-	-
Manoel Vitorino	46	-	10	13	-	-	-	23	-
Nova Ibiá	14	-	-	14	-	-	-	-	-
Ubatã	32	-	32	-	-	-	-	-	-
Bacia do Rio Corrente	284	-	69	80	-	-	-	135	-
Brejoândia	10	-	10	-	-	-	-	-	-
Canápolis	5	-	5	-	-	-	-	-	-
Cocos	41	-	-	4	-	-	-	37	-
Coribe	11	-	-	2	-	-	-	9	-
Correntina	109	-	26	15	-	-	-	68	-
Jaborandi	13	-	9	1	-	-	-	3	-
Santa Maria da Vitória	32	-	-	25	-	-	-	7	-
Santana	12	-	5	7	-	-	-	-	-
São Félix do Coribe	38	-	14	20	-	-	-	4	-
Serra Dourada	13	-	-	6	-	-	-	7	-
Tabocas do Brejo Velho	-	-	-	-	-	-	-	-	-
Itaparica	402	-	76	174	15	-	13	124	-
Abaré	46	-	8	9	-	-	-	29	-
Chorrochó	28	-	7	1	-	-	10	10	-
Glória	61	-	-	29	-	-	-	32	-
Macururé	12	-	-	12	-	-	-	-	-
Paulo Afonso	230	-	52	115	15	-	-	48	-
Rodelas	25	-	9	8	-	-	3	5	-
Piemonte Norte do Itapicuru	593	-	156	129	-	-	44	264	-
Andorinha	33	-	10	4	-	-	-	19	-
Antônio Gonçalves	39	-	11	5	-	-	-	23	-
Caldeirão Grande	27	-	-	12	-	-	-	15	-
Campo Formoso	137	-	36	20	-	-	-	81	-
Filadélfia	26	-	6	17	-	-	-	3	-
Jaguarari	95	-	13	21	-	-	23	38	-
Pindobaçu	39	-	18	4	-	-	9	8	-
Ponto Novo	45	-	-	11	-	-	-	34	-
Senhor do Bonfim	152	-	62	35	-	-	12	43	-
Metropolitano de Salvador	5.790	-	3.790	1.720	76	-	-	204	-
Camaçari	65	-	65	-	-	-	-	-	-
Candeias	194	-	49	86	-	-	-	59	-

2.6.4.3 Funções docentes na educação de jovens e adultos, por localização e dependência administrativa, segundo o Território de Identidade e municípios – Bahia – 2008

(conclusão)

Território de Identidade e municípios	Funções docentes								
	Total	Urbana				Rural			
		Federal	Estadual	Municipal	Privada	Federal	Estadual	Municipal	Privada
Dias D'Ávila	81	-	15	66	-	-	-	-	-
Itaparica	53	-	32	21	-	-	-	-	-
Lauro de Freitas	280	-	120	160	-	-	-	-	-
Madre de Deus	34	-	13	21	-	-	-	-	-
Salinas da Margarida	46	-	-	16	-	-	-	30	-
Salvador	4.676	-	3.344	1.245	76	-	-	11	-
Simões Filho	260	-	108	97	-	-	-	55	-
Vera Cruz	101	-	44	8	-	-	-	49	-

Fontes: SEC, MEC/Inep.

Notas: Em função docente está contabilizada a atuação do professor em cada etapa de ensino, que pode ocorrer em mais de uma unidade escolar, em mais de uma dependência administrativa e em mais de uma localização ou município.

Inclui docentes das turmas da EJA presencial, semipresencial e integrada à educação profissional nível médio.

Não inclui professores de turmas de atendimento complementar.

Inclui somente professores da modalidade de ensino regular.

2.6.5 Ensino superior

2.6.5.1 Candidatos a vagas no ensino superior, por áreas, segundo o Território de Identidade e municípios – Bahia – 2008

(continua)

Território de Identidade e municípios	Áreas	Candidatos inscritos por vestibular			Candidatos inscritos total ⁽¹⁾		
		Total	1º sem	2º sem	Total	1º sem	2º sem
Estado da Bahia		250.781	176.476	74.305	261.950	182.265	79.685
Irecê		380	244	136	500	244	256
Irecê	Ciências sociais, negócios e direito – Gerenciamento e administração	50	50	-	50	50	-
	Educação – Ciências da educação	105	105	-	105	105	-
	Educação – Formação de professor da educação básica	-	-	-	120	-	120
	Educação – Formação de professor de matérias específicas	136	-	136	136	-	136
Lapão	Educação – Ciências da educação	-	-	-	-	-	-
São Gabriel	Educação – Ciências da educação	-	-	-	-	-	-
Xique-Xique	Educação – Formação de professor de matérias específicas	89	89	-	89	89	-
	Educação – Ciências da educação	-	-	-	-	-	-
Velho Chico		614	297	317	614	297	317
Bom Jesus da Lapa	Educação – Ciências da educação	173	105	68	173	105	68
	Ciências sociais, negócios e direito – Gerenciamento e administração	249	-	249	249	-	249
Carinhanha	Educação – Formação de professor de matérias específicas	192	192	-	192	192	-
Chapada Diamantina		120	100	20	120	100	20
Itaeté	Educação – Ciências da educação	-	-	-	-	-	-
Piatã	Educação – Ciências da educação	-	-	-	-	-	-
Seabra	Educação – Formação de professor de matérias específicas	120	100	20	120	100	20
Sisal		1.005	794	211	1.005	794	211
Araci	Educação – Ciências da educação	-	-	-	-	-	-
Conceição do Coité	Educação – Formação de professor de matérias específicas	201	201	-	201	201	-
	Ciências sociais, negócios e direito – Jornalismo e reportagem	-	-	-	-	-	-

2.6.5.1 Candidatos a vagas no ensino superior, por áreas, segundo o Território de Identidade e municípios – Bahia – 2008

(continuação)

Território de Identidade e municípios	Áreas	Candidatos inscritos por vestibular			Candidatos inscritos total ⁽¹⁾		
		Total	1º sem	2º sem	Total	1º sem	2º sem
Itiúba	Educação – Ciências da educação	156	156	-	156	156	-
Serrinha	Ciências sociais, negócios e direito – Gerenciamento e administração	318	318	-	318	318	-
	Educação – Ciências da educação	181	119	62	181	119	62
	Educação – Formação de professor de matérias específicas	149	-	149	149	-	149
Litoral Sul		18.158	16.173	1.985	18.397	16.263	2.134
Ibicarai	Educação – Formação de professor de disciplinas profissionais	102	61	41	152	85	67
	Educação – Ciências da educação	117	59	58	135	65	70
	Serviços – Viagens, turismo e lazer	116	57	59	129	64	65
	Ciências sociais, negócios e direito – Secretariado e trabalhos de escritório	72	35	37	86	44	42
Ilhéus	Ciências sociais, negócios e direito – Gerenciamento e administração	1.422	1.288	134	1.476	1.312	164
	Ciências sociais, negócios e direito – Direito	2.208	2.086	122	2.228	2.086	142
	Educação – Formação de professor de matérias específicas	2.302	2.152	150	2.302	2.152	150
	Educação – Ciências da educação	631	631	-	631	631	-
	Ciências sociais, negócios e direito – Economia	453	453	-	453	453	-
	Agricultura e veterinária – Produção agrícola e pecuária	328	328	-	328	328	-
	Agricultura e veterinária – Veterinária	498	498	-	498	498	-
	Educação – Formação de professor de disciplinas profissionais	515	515	-	515	515	-
	Ciências, matemática e computação – Matemática	54	54	-	54	54	-
	Ciências, matemática e computação – Física	57	57	-	57	57	-
	Ciências, matemática e computação – Ciência da computação	564	564	-	564	564	-
	Ciências sociais, negócios e direito – Jornalismo e reportagem	568	568	-	568	568	-
	Ciências sociais, negócios e direito – Contabilidade e tributação	403	343	60	453	363	90
	Saúde e bem estar social – Medicina	1.568	1.568	-	1.568	1.568	-
	Humanidades e artes – Línguas e culturas estrangeiras	270	270	-	270	270	-
	Educação – Formação de professor da educação básica	-	-	-	-	-	-
	Ciências, matemática e computação – Biologia e bioquímica	970	970	-	970	970	-
	Engenharia, produção e construção – Engenharia e profissões de engenharia (cursos gerais)	404	404	-	404	404	-
	Saúde e bem estar social – Enfermagem e atenção primária (assistência básica)	1.720	1.486	234	1.740	1.486	254
	Saúde e bem estar social – Terapia e reabilitação	215	186	29	215	186	29

2.6.5.1 Candidatos a vagas no ensino superior, por áreas, segundo o Território de Identidade e municípios – Bahia – 2008

(continuação)

Território de Identidade e municípios	Áreas	Candidatos inscritos por vestibular			Candidatos inscritos total ⁽¹⁾		
		Total	1º sem	2º sem	Total	1º sem	2º sem
Itabuna	Serviços – Viagens, turismo e lazer	32	20	12	32	20	12
	Ciências, matemática e computação – Processamento da informação	83	57	26	83	57	26
	Engenharia, produção e construção – Engenharia e profissões de engenharia (cursos gerais)	120	71	49	120	71	49
	Saúde e bem estar social – Enfermagem e atenção primária (assistência básica)	284	191	93	284	191	93
	Saúde e bem estar social – Saúde (cursos gerais)	102	59	43	102	59	43
	Ciências sociais, negócios e direito – Direito	555	326	229	555	326	229
	Ciências sociais, negócios e direito – Contabilidade e tributação	64	38	26	64	38	26
	Ciências sociais, negócios e direito – Gerenciamento e administração	348	199	149	348	199	149
	Ciências sociais, negócios e direito – Jornalismo e reportagem	161	79	82	161	79	82
	Engenharia, produção e construção – Engenharia civil e de construção	144	77	67	144	77	67
	Ciências sociais, negócios e direito – Psicologia	136	87	49	136	87	49
	Saúde e bem estar social – Terapia e reabilitação	385	224	161	385	224	161
	Educação – Ciências da educação	60	39	21	60	39	21
	Saúde e bem estar social – Farmácia	71	46	25	71	46	25
	Saúde e bem estar social – Serviço social e orientação	56	27	29	56	27	29
Baixo Sul		4.967	2.506	2.461	5.254	2.673	2.581
Ituberá	Educação – Ciências da educação	-	-	-	-	-	-
Valença	Educação – Ciências da educação	1.988	1.044	944	1.988	1.044	944
	Serviços – Viagens, turismo e lazer	20	19	1	20	19	1
	Ciências sociais, negócios e direito – Gerenciamento e administração	1.732	960	772	1.732	960	772
	Ciências sociais, negócios e direito – Contabilidade e tributação	33	28	5	33	28	5
	Ciências, matemática e computação – Processamento da informação	46	46	-	46	46	-
	Educação – Formação de professor de matérias específicas	96	96	-	383	263	120
	Ciências sociais, negócios e direito – Direito	554	-	554	554	-	554
	Saúde e bem estar social – Terapia e reabilitação	127	72	55	127	72	55
	Saúde e bem estar social – Enfermagem e atenção primária (assistência básica)	371	241	130	371	241	130
Extremo Sul		4.792	2.926	1.866	5.035	3.054	1.981
Alcobaça	Educação – Ciências da educação	121	121	-	121	121	-
Eunápolis	Educação – Formação de professor de matérias específicas	179	100	79	179	100	79

2.6.5.1 Candidatos a vagas no ensino superior, por áreas, segundo o Território de Identidade e municípios – Bahia – 2008

(continuação)

Território de Identidade e municípios	Áreas	Candidatos inscritos por vestibular			Candidatos inscritos total ⁽¹⁾		
		Total	1º sem	2º sem	Total	1º sem	2º sem
	Ciências sociais, negócios e direito – Contabilidade e tributação	48	38	10	48	38	10
	Ciências sociais, negócios e direito – Direito	259	259	-	262	262	-
	Ciências sociais, negócios e direito – Gerenciamento e administração	165	117	48	172	117	55
	Ciências, matemática e computação – Processamento da informação	68	52	16	68	52	16
	Educação – Ciências da educação	21	13	8	21	13	8
	Saúde e bem estar social – Enfermagem e atenção primária (assistência básica)	360	270	90	365	270	95
	Saúde e bem estar social – Saúde (cursos gerais)	28	22	6	28	22	6
	Saúde e bem estar social – Terapia e reabilitação	117	78	39	122	78	44
	Serviços – Viagens, turismo e lazer	148	11	137	148	11	137
Itamaraju	Ciências sociais, negócios e direito – Direito	88	62	26	88	62	26
	Ciências sociais, negócios e direito – Gerenciamento e administração	50	30	20	50	30	20
	Saúde e bem estar social – Enfermagem e atenção primária (assistência básica)	55	33	22	55	33	22
Medeiros Neto	Educação – Ciências da educação	-	-	-	-	-	-
Porto Seguro	Educação – Formação de professor de matérias específicas	8	8	-	8	8	-
	Educação – Ciências da educação	6	6	-	6	6	-
Santa Cruz Cabrália	Ciências sociais, negócios e direito – Gerenciamento e administração	-	-	-	49	33	16
	Serviços – Viagens, turismo e lazer	-	-	-	-	-	-
	Ciências sociais, negócios e direito – Contabilidade e tributação	-	-	-	-	-	-
	Ciências, matemática e computação – Ciência da computação	-	-	-	-	-	-
	Saúde e bem estar social – Enfermagem e atenção primária (assistência básica)	150	-	150	150	-	150
Teixeira de Freitas	Educação – Formação de professor de matérias específicas	427	234	193	427	234	193
	Educação – Ciências da educação	240	161	79	255	166	89
	Ciências sociais, negócios e direito – Gerenciamento e administração	511	269	242	551	288	263
	Serviços – Viagens, turismo e lazer	-	-	-	-	-	-
	Ciências sociais, negócios e direito – Contabilidade e tributação	65	47	18	65	47	18
	Ciências, matemática e computação – Processamento da informação	57	47	10	57	47	10
	Saúde e bem estar social – Saúde (cursos gerais)	123	57	66	142	73	69
	Saúde e bem estar social – Enfermagem e atenção primária (assistência básica)	307	173	134	332	188	144
	Ciências, matemática e computação – Ciência da computação	126	68	58	148	82	66

2.6.5.1 Candidatos a vagas no ensino superior, por áreas, segundo o Território de Identidade e municípios – Bahia – 2008

(continuação)

Território de Identidade e municípios	Áreas	Candidatos inscritos por vestibular			Candidatos inscritos total ⁽¹⁾		
		Total	1º sem	2º sem	Total	1º sem	2º sem
	Agricultura e veterinária – Engenharia florestal - silvicultura	100	50	50	120	60	60
	Saúde e bem estar social – Farmácia	202	124	78	220	133	87
	Ciências sociais, negócios e direito – Direito	421	241	180	436	245	191
	Engenharia, produção e construção – Engenharia e profissões de engenharia (cursos gerais)	138	91	47	138	91	47
	Engenharia, produção e construção – Mineração e extração	190	130	60	190	130	60
	Agricultura e veterinária – Produção agrícola e pecuária	14	14	-	14	14	-
Itapetinga		955	955	-	955	955	-
Itapetinga	Agricultura e veterinária – Produção agrícola e pecuária	152	152	-	152	152	-
	Educação – Ciências da educação	138	138	-	138	138	-
	Engenharia, produção e construção – Processamento de alimentos	174	174	-	174	174	-
	Educação – Formação de professor de matérias específicas	218	218	-	218	218	-
	Engenharia, produção e construção – Engenharia e profissões de engenharia (cursos gerais)	273	273	-	273	273	-
	Educação – Formação de professor da educação básica	-	-	-	-	-	-
Itarantim	Educação – Ciências da educação	-	-	-	-	-	-
Vale do Jiquiriçá		265	136	129	265	136	129
Amargosa	Educação – Formação de professor de matérias específicas	153	76	77	153	76	77
	Educação – Ciências da educação	112	60	52	112	60	52
Sertão do São Francisco		5.685	1.799	3.886	5.688	1.802	3.886
Casa Nova	Educação – Ciências da educação	-	-	-	-	-	-
Juazeiro	Agricultura e veterinária – Produção agrícola e pecuária	1.158	259	899	1.158	259	899
	Ciências sociais, negócios e direito – Direito	1.146	1.146	-	1.146	1.146	-
	Ciências sociais, negócios e direito – Gerenciamento e administração	55	55	-	58	58	-
	Ciências sociais, negócios e direito – Jornalismo e reportagem	428	31	397	428	31	397
	Educação – Ciências da educação	308	308	-	308	308	-
	Engenharia, produção e construção – Eletricidade e energia	426	-	426	426	-	426
	Engenharia, produção e construção – Eletrônica e automação	641	-	641	641	-	641

2.6.5.1 Candidatos a vagas no ensino superior, por áreas, segundo o Território de Identidade e municípios – Bahia – 2008

(continuação)

Território de Identidade e municípios	Áreas	Candidatos inscritos por vestibular			Candidatos inscritos total ⁽¹⁾		
		Total	1º sem	2º sem	Total	1º sem	2º sem
	Engenharia, produção e construção – Engenharia civil e de construção	642	-	642	642	-	642
	Engenharia, produção e construção – Engenharia e profissões de engenharia (cursos gerais)	416	-	416	416	-	416
	Engenharia, produção e construção – Engenharia mecânica e metalurgia (trabalhos com metais)	465	-	465	465	-	465
Sento Sé	Educação – Ciências da educação	-	-	-	-	-	-
Oeste Baiano		4.650	3.804	846	4.764	3.879	885
Angical	Educação – Ciências da educação	-	-	-	-	-	-
Barreiras	Educação – Ciências da educação	211	211	-	216	216	-
	Ciências sociais, negócios e direito – Contabilidade e tributação	481	474	7	485	478	7
	Ciências sociais, negócios e direito – Economia	-	-	-	-	-	-
	Educação – Formação de professor de matérias específicas	613	197	416	613	197	416
	Ciências sociais, negócios e direito – Gerenciamento e administração	745	736	9	771	752	19
	Ciências sociais, negócios e direito – Direito	441	163	278	468	171	297
	Agricultura e veterinária – Produção agrícola e pecuária	399	399	-	401	401	-
	Saúde e bem estar social – Enfermagem e atenção primária (assistência básica)	213	213	-	224	224	-
	Educação – Formação de professor da educação básica	-	-	-	-	-	-
	Ciências sociais, negócios e direito – Psicologia	45	45	-	50	50	-
	Saúde e bem estar social – Terapia e reabilitação	74	74	-	79	79	-
	Ciências, matemática e computação – Processamento da informação	13	6	7	13	6	7
	Educação – Formação de professor de disciplinas profissionais	57	57	-	62	62	-
	Ciências, matemática e computação – Ciências da terra	93	93	-	93	93	-
	Engenharia, produção e construção – Engenharia civil e de construção	178	178	-	178	178	-
	Ciências, matemática e computação – Biologia e bioquímica	201	201	-	201	201	-
	Ciências, matemática e computação – Química	49	49	-	49	49	-
	Humanidades e artes – Religião e teologia	84	39	45	100	46	54
	Humanidades e artes – Filosofia e ética	145	78	67	145	78	67
	Ciências sociais, negócios e direito – Jornalismo e reportagem	41	41	-	46	46	-
Catolândia	Educação – Ciências da educação	-	-	-	-	-	-
Cotegipe	Educação – Ciências da educação	-	-	-	-	-	-

2.6.5.1 Candidatos a vagas no ensino superior, por áreas, segundo o Território de Identidade e municípios – Bahia – 2008

(continuação)

Território de Identidade e municípios	Áreas	Candidatos inscritos por vestibular			Candidatos inscritos total ⁽¹⁾		
		Total	1º sem	2º sem	Total	1º sem	2º sem
Cristópolis	Educação – Ciências da educação	-	-	-	-	-	-
Formosa do Rio Preto	Educação – Ciências da educação	-	-	-	-	-	-
Luís Eduardo Magalhães	Ciências sociais, negócios e direito – Gerenciamento e administração	106	106	-	109	108	1
	Ciências, matemática e computação – Processamento da informação	25	23	2	25	23	2
	Engenharia, produção e construção – Engenharia e profissões de engenharia (cursos gerais)	47	47	-	47	47	-
	Ciências sociais, negócios e direito – Contabilidade e tributação	64	64	-	64	64	-
	Educação – Formação de professor de matérias específicas	52	52	-	52	52	-
	Agricultura e veterinária – Produção agrícola e pecuária	91	85	6	91	85	6
	Ciências sociais, negócios e direito – Direito	146	137	9	146	137	9
	Educação – Ciências da educação	36	36	-	36	36	-
Riachão das Neves	Educação – Ciências da educação	-	-	-	-	-	-
Bacia do Paramirim		-	-	-	-	-	-
Botuporã	Educação – Ciências da educação	-	-	-	-	-	-
Macaúbas	Educação – Formação de professor de matérias específicas	-	-	-	-	-	-
Sertão Produtivo		3.124	2.956	168	3.124	2.956	168
Brumado	Educação – Formação de professor de matérias específicas	176	176	-	176	176	-
Caetitê	Educação – Formação de professor de matérias específicas	938	938	-	938	938	-
Dom Basílio	Educação – Ciências da educação	-	-	-	-	-	-
Guanambi	Educação – Ciências da educação	290	290	-	290	290	-
	Ciências sociais, negócios e direito – Contabilidade e tributação	39	33	6	39	33	6
	Saúde e bem estar social – Enfermagem e atenção primária (assistência básica)	133	81	52	133	81	52
	Educação – Formação de professor de disciplinas profissionais	287	287	-	287	287	-
	Ciências sociais, negócios e direito – Gerenciamento e administração	364	338	26	364	338	26
	Saúde e bem estar social – Enfermagem e atenção primária (assistência básica)	567	567	-	567	567	-

2.6.5.1 Candidatos a vagas no ensino superior, por áreas, segundo o Território de Identidade e municípios – Bahia – 2008

(continuação)

Território de Identidade e municípios	Áreas	Candidatos inscritos por vestibular			Candidatos inscritos total ⁽¹⁾		
		Total	1º sem	2º sem	Total	1º sem	2º sem
	Ciências sociais, negócios e direito – Direito	114	85	29	114	85	29
	Saúde e bem estar social – Terapia e reabilitação	134	98	36	134	98	36
	Ciências, matemática e computação – Biologia e bioquímica	82	63	19	82	63	19
Piemonte do Paraguaçu		382	212	170	382	212	170
Itaberaba	Educação – Ciências da educação	212	212	-	212	212	-
	Educação – Formação de professor de matérias específicas	170	-	170	170	-	170
Piemonte da Diamantina		838	838	-	838	838	-
Capim Grosso	Ciências sociais, negócios e direito – Gerenciamento e administração	20	20	-	20	20	-
	Ciências sociais, negócios e direito – Contabilidade e tributação	22	22	-	22	22	-
	Educação – Ciências da educação	20	20	-	20	20	-
Jacobina	Educação – Formação de professor de matérias específicas	566	566	-	566	566	-
	Educação – Ciências da educação	-	-	-	-	-	-
	Ciências sociais, negócios e direito – Direito	-	-	-	-	-	-
	Educação – Formação de professor de disciplinas profissionais	210	210	-	210	210	-
Serrolândia	Ciências sociais, negócios e direito – Gerenciamento e administração	-	-	-	-	-	-
	Educação – Ciências da educação	-	-	-	-	-	-
Semiárido Nordeste II		1.247	677	570	1.260	678	582
Cipó	Educação – Ciências da educação	-	-	-	-	-	-
Euclides da Cunha	Educação – Formação de professor de matérias específicas	178	-	178	178	-	178
	Educação – Ciências da educação	-	-	-	-	-	-
Jeremoabo	Educação – Ciências da educação	-	-	-	-	-	-
Paripiranga	Ciências sociais, negócios e direito – Contabilidade e tributação	45	28	17	45	28	17
	Educação – Formação de professor de matérias específicas	38	23	15	38	23	15
	Educação – Formação de professor da educação básica	-	-	-	-	-	-
	Ciências sociais, negócios e direito – Gerenciamento e administração	80	49	31	80	49	31

2.6.5.1 Candidatos a vagas no ensino superior, por áreas, segundo o Território de Identidade e municípios – Bahia – 2008

(continuação)

Território de Identidade e municípios	Áreas	Candidatos inscritos por vestibular			Candidatos inscritos total ⁽¹⁾		
		Total	1º sem	2º sem	Total	1º sem	2º sem
	Ciências sociais, negócios e direito – Direito	161	99	62	161	99	62
	Educação – Ciências da educação	97	60	37	108	60	48
	Saúde e bem estar social – Enfermagem e atenção primária (assistência básica)	449	282	167	449	282	167
	Educação – Formação de professor de disciplinas profissionais	81	55	26	81	55	26
Ribeira do Pombal	Educação – Formação de professor de matérias específicas	19	13	6	19	13	6
	Educação – Ciências da educação	28	19	9	28	19	9
	Ciências sociais, negócios e direito – Gerenciamento e administração	42	32	10	42	32	10
	Ciências sociais, negócios e direito – Contabilidade e tributação	29	17	12	31	18	13
Agreste de Alagoinhas/ Litoral Norte		2.804	1.977	827	2.984	2.067	917
Alagoinhas	Educação – Formação de professor de matérias específicas	542	542	-	542	542	-
	Ciências, matemática e computação – Processamento da informação	171	171	-	171	171	-
	Ciências sociais, negócios e direito – Gerenciamento e administração	248	142	106	288	162	126
	Serviços – Viagens, turismo e lazer	-	-	-	-	-	-
	Educação – Ciências da educação	198	112	86	238	132	106
	Saúde e bem estar social – Enfermagem e atenção primária (assistência básica)	250	144	106	270	154	116
	Educação – Formação de professor de disciplinas profissionais	171	17	154	171	17	154
	Saúde e bem estar social – Terapia e reabilitação	178	98	80	218	118	100
	Ciências sociais, negócios e direito – Psicologia	114	20	94	114	20	94
	Ciências sociais, negócios e direito – Contabilidade e tributação	235	132	103	255	142	113
	Ciências, matemática e computação – Biologia e bioquímica	80	40	40	100	50	50
	Ciências sociais, negócios e direito – Direito	218	160	58	218	160	58
	Engenharia, produção e construção – Engenharia e profissões de engenharia (cursos gerais)	188	188	-	188	188	-
Inhambupe	Educação – Ciências da educação	-	-	-	-	-	-
Olindina	Educação – Ciências da educação	-	-	-	-	-	-
Ouriçangas	Educação – Ciências da educação	-	-	-	-	-	-
Pedrão	Educação – Ciências da educação	-	-	-	-	-	-
Pojuca	Educação – Formação de professor de matérias específicas	211	211	-	211	211	-

2.6.5.1 Candidatos a vagas no ensino superior, por áreas, segundo o Território de Identidade e municípios – Bahia – 2008

(continuação)

Território de Identidade e municípios	Áreas	Candidatos inscritos por vestibular			Candidatos inscritos total ⁽¹⁾		
		Total	1º sem	2º sem	Total	1º sem	2º sem
Portal do Sertão		34.908	19.589	15.319	35.974	20.175	15.799
Água Fria	Educação – Ciências da educação	-	-	-	-	-	-
Amélia Rodrigues	Educação – Ciências da educação	-	-	-	-	-	-
Conceição do Jacuípe	Educação – Ciências da educação	-	-	-	-	-	-
Feira de Santana	Ciências sociais, negócios e direito – Contabilidade e tributação	1.526	797	729	1.598	833	765
	Ciências sociais, negócios e direito – Gerenciamento e administração	2.753	1.496	1.257	2.877	1.568	1.309
	Ciências sociais, negócios e direito – Economia	794	252	542	818	265	553
	Educação – Formação de professor de matérias específicas	7.323	4.054	3.269	7.521	4.141	3.380
	Engenharia, produção e construção – Engenharia e profissões de engenharia (cursos gerais)	214	113	101	254	133	121
	Ciências sociais, negócios e direito – Jornalismo e reportagem	503	236	267	533	251	282
	Ciências, matemática e computação – Ciência da computação	751	725	26	767	741	26
	Saúde e bem estar social – Enfermagem e atenção primária (assistência básica)	4.265	2.365	1.900	4.434	2.473	1.961
	Saúde e bem estar social – Terapia e reabilitação	556	289	267	556	289	267
	Ciências sociais, negócios e direito – Direito	3.825	1.936	1.889	3.854	1.949	1.905
	Ciências, matemática e computação – Processamento da informação	127	64	63	142	75	67
	Saúde e bem estar social – Saúde (cursos gerais)	52	52	-	52	52	-
	Ciências, matemática e computação – Uso do computador	22	15	7	22	15	7
	Saúde e bem estar social – Medicina	2.209	2.209	-	2.209	2.209	-
	Engenharia, produção e construção – Eletrônica e automação	-	-	-	-	-	-
	Saúde e bem estar social – Serviço social e orientação	255	125	130	255	125	130
	Engenharia, produção e construção – Processamento de alimentos	996	411	585	1.028	426	602
	Saúde e bem estar social – Farmácia	568	568	-	577	577	-
	Ciências, matemática e computação – Biologia e bioquímica	1.602	847	755	1.626	852	774
	Ciências, matemática e computação – Física	353	157	196	383	171	212
	Serviços – Viagens, turismo e lazer	-	-	-	-	-	-
	Saúde e bem estar social – Odontologia	1.675	720	955	1.724	752	972
	Educação – Formação de professor de disciplinas profissionais	1.141	630	511	1.160	639	521
	Agricultura e veterinária – Veterinária	134	-	134	134	-	134
	Ciências sociais, negócios e direito – Marketing e publicidade	-	-	-	-	-	-
	Ciências sociais, negócios e direito – Psicologia	427	247	180	497	297	200
	Educação – Ciências da educação	1.098	655	443	1.194	703	491

2.6.5.1 Candidatos a vagas no ensino superior, por áreas, segundo o Território de Identidade e municípios – Bahia – 2008

(continuação)

Território de Identidade e municípios	Áreas	Candidatos inscritos por vestibular			Candidatos inscritos total ⁽¹⁾		
		Total	1º sem	2º sem	Total	1º sem	2º sem
	Engenharia, produção e construção – Engenharia civil e de construção	1.739	626	1.113	1.759	639	1.120
Irará	Educação – Ciências da educação	-	-	-	-	-	-
Santo Estêvão	Educação – Ciências da educação	-	-	-	-	-	-
Vitória da Conquista		13.930	12.550	1.380	14.065	12.627	1.438
Barra do Choça	Educação – Ciências da educação	-	-	-	-	-	-
Poções	Educação – Formação de professor da educação básica	-	-	-	-	-	-
Vitória da Conquista	Ciências sociais, negócios e direito – Gerenciamento e administração	1.041	857	184	1.041	857	184
	Educação – Formação de professor de matérias específicas	2.835	2.835	-	2.835	2.835	-
	Ciências sociais, negócios e direito – Contabilidade e tributação	492	398	94	492	398	94
	Ciências sociais, negócios e direito – Economia	301	301	-	301	301	-
	Educação – Ciências da educação	384	384	-	384	384	-
	Ciências, matemática e computação – Ciência da computação	429	429	-	429	429	-
	Agricultura e veterinária – Produção agrícola e pecuária	418	418	-	418	418	-
	Humanidades e artes – Humanidades e letras (cursos gerais)	47	47	-	47	47	-
	Serviços – Viagens, turismo e lazer	-	-	-	-	-	-
	Engenharia, produção e construção – Eletrônica e automação	111	76	35	111	76	35
	Ciências, matemática e computação – Processamento da informação	77	52	25	85	57	28
	Ciências sociais, negócios e direito – Biblioteconomia, informação, arquivos	13	13	-	13	13	-
	Engenharia, produção e construção – Engenharia civil e de construção	150	102	48	166	109	57
	Agricultura e veterinária – Engenharia florestal - silvicultura	265	265	-	265	265	-
	Educação – Formação de professor da educação básica	-	-	-	-	-	-
	Saúde e bem estar social – Farmácia	552	552	-	552	552	-
	Engenharia, produção e construção – Eletricidade e energia	396	-	396	396	-	396
	Saúde e bem estar social – Medicina	2.254	2.254	-	2.254	2.254	-
	Saúde e bem estar social – Saúde (cursos gerais)	75	40	35	84	45	39
	Saúde e bem estar social – Enfermagem e atenção primária (assistência básica)	785	655	130	810	670	140
	Ciências sociais, negócios e direito – Direito	1.941	1.666	275	1.966	1.681	285
	Ciências sociais, negócios e direito – Psicologia	229	164	65	236	171	65

2.6.5.1 Candidatos a vagas no ensino superior, por áreas, segundo o Território de Identidade e municípios – Bahia – 2008

(continuação)

Território de Identidade e municípios	Áreas	Candidatos inscritos por vestibular			Candidatos inscritos total ⁽¹⁾		
		Total	1º sem	2º sem	Total	1º sem	2º sem
	Ciências sociais, negócios e direito – Jornalismo e reportagem	444	444	-	444	444	-
	Saúde e bem estar social – Terapia e reabilitação	691	598	93	736	621	115
Recôncavo		8.812	5.847	2.965	8.958	5.919	3.039
Cachoeira	Ciências sociais, negócios e direito – Gerenciamento e administração	139	139	-	139	139	-
	Saúde e bem estar social – Terapia e reabilitação	193	193	-	193	193	-
	Educação – Ciências da educação	167	167	-	167	167	-
	Humanidades e artes – Religião e teologia	612	572	40	612	572	40
	Ciências sociais, negócios e direito – Jornalismo e reportagem	305	232	73	305	232	73
	Humanidades e artes – História e arqueologia	202	202	-	202	202	-
	Saúde e bem estar social – Enfermagem e atenção primária (assistência básica)	178	178	-	178	178	-
	Saúde e bem estar social – Serviço social e orientação	256	-	256	256	-	256
	Ciências sociais, negócios e direito – Ciências sociais e comportamentais (cursos gerais)	65	-	65	65	-	65
	Educação – Formação de professor de matérias específicas	65	-	65	65	-	65
Cruz das Almas	Agricultura e veterinária – Produção agrícola e pecuária	384	215	169	384	215	169
	Ciências, matemática e computação – Biologia e bioquímica	341	300	41	341	300	41
	Serviços – Viagens, turismo e lazer	112	99	13	119	104	15
	Saúde e bem estar social – Enfermagem e atenção primária (assistência básica)	343	195	148	358	201	157
	Educação – Formação de professor de disciplinas profissionais	142	83	59	156	93	63
	Agricultura e veterinária – Engenharia florestal - silvicultura	85	85	-	85	85	-
	Agricultura e veterinária – Recursos pesqueiros	48	48	-	48	48	-
	Educação – Formação de professor da educação básica	-	-	-	-	-	-
	Ciências sociais, negócios e direito – Contabilidade e tributação	171	147	24	183	154	29
	Saúde e bem estar social – Farmácia	64	37	27	70	39	31
	Engenharia, produção e construção – Engenharia civil e de construção	249	128	121	249	128	121
	Ciências, matemática e computação – Ciências (cursos gerais)	93	47	46	93	47	46
	Agricultura e veterinária – Veterinária	224	-	224	224	-	224
	Educação – Formação de professor de matérias específicas	219	78	141	219	78	141
	Ciências sociais, negócios e direito – Gerenciamento e administração	785	521	264	811	540	271
	Educação – Ciências da educação	314	236	78	347	254	93

2.6.5.1 Candidatos a vagas no ensino superior, por áreas, segundo o Território de Identidade e municípios – Bahia – 2008

(continuação)

Território de Identidade e municípios	Áreas	Candidatos inscritos por vestibular			Candidatos inscritos total ⁽¹⁾		
		Total	1º sem	2º sem	Total	1º sem	2º sem
Muritiba	Educação – Ciências da educação	-	-	-	-	-	-
Nazaré	Educação – Ciências da educação	-	-	-	-	-	-
Santo Amaro	Educação – Ciências da educação	-	-	-	-	-	-
	Educação – Formação de professor de matérias específicas	-	-	-	-	-	-
Santo Antônio de Jesus	Educação – Formação de professor de matérias específicas	489	489	-	489	489	-
	Ciências sociais, negócios e direito – Gerenciamento e administração	432	389	43	447	392	55
	Ciências sociais, negócios e direito – Psicologia	680	342	338	680	342	338
	Saúde e bem estar social – Terapia e reabilitação	425	215	210	425	215	210
	Saúde e bem estar social – Enfermagem e atenção primária (assistência básica)	937	472	465	937	472	465
	Ciências sociais, negócios e direito – Contabilidade e tributação	73	38	35	91	40	51
	Educação – Ciências da educação	20	-	20	20	-	20
São Francisco do Conde	Educação – Ciências da educação	-	-	-	-	-	-
São Sebastião do Passé	Educação – Ciências da educação	-	-	-	-	-	-
Médio Rio de Contas		5.116	4.648	468	5.694	4.693	1.001
Ipiaú	Educação – Formação de professor de matérias específicas	281	281	-	281	281	-
Jequié	Educação – Formação de professor de matérias específicas	1.109	1.109	-	1.109	1.109	-
	Ciências sociais, negócios e direito – Gerenciamento e administração	383	222	161	406	235	171
	Saúde e bem estar social – Enfermagem e atenção primária (assistência básica)	925	771	154	955	781	174
	Ciências sociais, negócios e direito – Contabilidade e tributação	91	91	-	91	91	-
	Educação – Formação de professor de disciplinas profissionais	336	336	-	336	336	-
	Educação – Ciências da educação	252	252	-	252	252	-
	Saúde e bem estar social – Terapia e reabilitação	466	466	-	466	466	-
	Ciências sociais, negócios e direito – Jornalismo e reportagem	16	6	10	24	9	15
	Saúde e bem estar social – Farmácia	-	-	-	476	-	476
	Saúde e bem estar social – Odontologia	456	456	-	456	456	-
	Ciências sociais, negócios e direito – Psicologia	161	92	69	182	102	80

2.6.5.1 Candidatos a vagas no ensino superior, por áreas, segundo o Território de Identidade e municípios – Bahia – 2008

(continuação)

Território de Identidade e municípios	Áreas	Candidatos inscritos por vestibular			Candidatos inscritos total ⁽¹⁾		
		Total	1º sem	2º sem	Total	1º sem	2º sem
	Ciências, matemática e computação – Biologia e bioquímica	160	160	-	160	160	-
	Ciências, matemática e computação – Química	60	60	-	60	60	-
	Educação – Formação de professor da educação básica	-	-	-	-	-	-
	Ciências sociais, negócios e direito – Economia	133	91	42	133	91	42
	Ciências, matemática e computação – Processamento da informação	287	255	32	307	264	43
Bacia do Rio Corrente		19	19	-	19	19	-
Santa Maria da Vitória	Ciências sociais, negócios e direito – Gerenciamento e administração	-	-	-	-	-	-
	Educação – Ciências da educação	19	19	-	19	19	-
Itaparica		1.972	1.181	791	1.995	1.194	801
Glória	Educação – Ciências da educação	-	-	-	-	-	-
Paulo Afonso	Educação – Ciências da educação	-	-	-	-	-	-
	Agricultura e veterinária – Recursos pesqueiros	137	137	-	137	137	-
	Ciências sociais, negócios e direito – Gerenciamento e administração	140	85	55	143	86	57
	Serviços – Viagens, turismo e lazer	6	3	3	9	5	4
	Ciências, matemática e computação – Processamento da informação	75	50	25	80	52	28
	Educação – Formação de professor de matérias específicas	449	400	49	451	402	49
	Educação – Ciências da educação	274	274	-	274	274	-
	Ciências sociais, negócios e direito – Direito	891	232	659	901	238	663
Piemonte Norte do Itapicuru		1.555	764	791	1.573	782	791
Campo Formoso	Educação – Formação de professor da educação básica	77	77	-	77	77	-
Senhor do Bonfim	Educação – Formação de professor de matérias específicas	527	527	-	545	545	-
	Educação – Ciências da educação	160	160	-	160	160	-
	Humanidades e artes – Religião e teologia	-	-	-	-	-	-
	Ciências sociais, negócios e direito – Contabilidade e tributação	228	-	228	228	-	228
	Saúde e bem estar social – Enfermagem e atenção primária (assistência básica)	563	-	563	563	-	563

2.6.5.1 Candidatos a vagas no ensino superior, por áreas, segundo o Território de Identidade e municípios – Bahia – 2008

(continuação)

Território de Identidade e municípios	Áreas	Candidatos inscritos por vestibular			Candidatos inscritos total ⁽¹⁾		
		Total	1º sem	2º sem	Total	1º sem	2º sem
Metropolitano de Salvador		134.483	95.484	38.999	142.487	99.908	42.579
Camaçari	Educação – Ciências da educação	37	24	13	37	24	13
	Ciências sociais, negócios e direito – Contabilidade e tributação	407	193	214	407	193	214
	Ciências sociais, negócios e direito – Gerenciamento e administração	260	143	117	260	143	117
	Engenharia, produção e construção – Engenharia e profissões de engenharia (cursos gerais)	309	228	81	309	228	81
	Saúde e bem estar social – Terapia e reabilitação	99	53	46	99	53	46
	Ciências, matemática e computação – Ciências da terra	-	-	-	-	-	-
	Saúde e bem estar social – Enfermagem e atenção primária (assistência básica)	152	80	72	152	80	72
	Ciências sociais, negócios e direito – Jornalismo e reportagem	-	-	-	-	-	-
	Ciências sociais, negócios e direito – Psicologia	102	59	43	102	59	43
	Educação – Formação de professor da educação básica	-	-	-	-	-	-
	Ciências sociais, negócios e direito – Direito	777	69	708	777	69	708
	Educação – Formação de professor de matérias específicas	145	82	63	145	82	63
Candeias	Ciências sociais, negócios e direito – Gerenciamento e administração	46	46	-	46	46	-
	Educação – Ciências da educação	82	52	30	82	52	30
	Ciências, matemática e computação – Processamento da informação	38	38	-	38	38	-
Lauro de Freitas	Educação – Ciências da educação	145	86	59	147	88	59
	Ciências sociais, negócios e direito – Jornalismo e reportagem	144	90	54	145	91	54
	Ciências sociais, negócios e direito – Gerenciamento e administração	407	261	146	410	264	146
	Serviços – Viagens, turismo e lazer	51	37	14	51	37	14
	Ciências sociais, negócios e direito – Contabilidade e tributação	206	134	72	206	134	72
	Educação – Formação de professor de matérias específicas	143	105	38	143	105	38
	Ciências sociais, negócios e direito – Direito	1.144	644	500	1.243	692	551
	Saúde e bem estar social – Terapia e reabilitação	546	407	139	546	407	139
	Educação – Formação de professor de disciplinas profissionais	94	72	22	94	72	22
	Engenharia, produção e construção – Arquitetura e urbanismo	229	159	70	229	159	70
	Ciências, matemática e computação – Processamento da informação	98	70	28	98	70	28
	Saúde e bem estar social – Farmácia	160	112	48	160	112	48
	Educação – Formação de professor da educação básica	-	-	-	-	-	-

2.6.5.1 Candidatos a vagas no ensino superior, por áreas, segundo o Território de Identidade e municípios – Bahia – 2008

(continuação)

Território de Identidade e municípios	Áreas	Candidatos inscritos por vestibular			Candidatos inscritos total ⁽¹⁾		
		Total	1º sem	2º sem	Total	1º sem	2º sem
	Engenharia, produção e construção – Engenharia e profissões de engenharia (cursos gerais)	-	-	-	-	-	-
	Saúde e bem estar social – Odontologia	331	216	115	331	216	115
	Engenharia, produção e construção – Engenharia mecânica e metalurgia (trabalhos com metais)	95	49	46	103	55	48
	Ciências sociais, negócios e direito – Marketing e publicidade	11	8	3	11	8	3
	Engenharia, produção e construção – Eletrônica e automação	5	5	-	5	5	-
	Agricultura e veterinária – Veterinária	255	165	90	255	165	90
	Saúde e bem estar social – Enfermagem e atenção primária (assistência básica)	279	133	146	279	133	146
Madre de Deus	Educação – Ciências da educação	-	-	-	-	-	-
Salvador	Ciências sociais, negócios e direito – Contabilidade e tributação	3.923	2.648	1.275	4.075	2.735	1.340
	Agricultura e veterinária – Produção agrícola e pecuária	-	-	-	-	-	-
	Agricultura e veterinária – Veterinária	766	766	-	766	766	-
	Ciências sociais, negócios e direito – Biblioteconomia, informação, arquivos	380	380	-	380	380	-
	Ciências sociais, negócios e direito – Ciência política e educação cívica	153	86	67	153	86	67
	Ciências sociais, negócios e direito – Ciências sociais e comportamentais (cursos gerais)	481	481	-	481	481	-
	Ciências sociais, negócios e direito – Comércio e administração (cursos gerais)	38	38	-	57	57	-
	Ciências sociais, negócios e direito – Direito	17.819	11.616	6.203	19.595	12.267	7.328
	Ciências sociais, negócios e direito – Economia	505	489	16	543	524	19
	Ciências sociais, negócios e direito – Gerenciamento e administração	16.280	9.648	6.632	17.349	10.256	7.093
	Ciências sociais, negócios e direito – Jornalismo e reportagem	4.577	3.840	737	4.896	4.052	844
	Ciências sociais, negócios e direito – Marketing e publicidade	625	325	300	696	357	339
	Ciências sociais, negócios e direito – Psicologia	3.779	3.023	756	4.059	3.240	819
	Ciências sociais, negócios e direito – Secretariado e trabalhos de escritório	338	330	8	350	330	20
	Ciências sociais, negócios e direito – Vendas em atacado e varejo	32	-	32	33	-	33
	Ciências, matemática e computação – Biologia e bioquímica	1.053	977	76	1.053	977	76
	Ciências, matemática e computação – Ciência da computação	2.383	1.935	448	2.728	2.125	603
	Ciências, matemática e computação – Ciências da terra	959	947	12	973	951	22
	Ciências, matemática e computação – Estatística	149	149	-	151	149	2
	Ciências, matemática e computação – Física	207	207	-	207	207	-
	Ciências, matemática e computação – Matemática	255	255	-	270	255	15
	Ciências, matemática e computação – Processamento da informação	1.868	1.399	469	2.017	1.440	577

2.6.5.1 Candidatos a vagas no ensino superior, por áreas, segundo o Território de Identidade e municípios – Bahia – 2008

(continuação)

Território de Identidade e municípios	Áreas	Candidatos inscritos por vestibular			Candidatos inscritos total ⁽¹⁾		
		Total	1º sem	2º sem	Total	1º sem	2º sem
	Ciências, matemática e computação – Química	431	431	-	431	431	-
	Ciências, matemática e computação – Uso do computador	141	130	11	225	175	50
	Educação – Ciências da educação	4.504	3.370	1.134	4.844	3.639	1.205
	Educação – Formação de professor da educação básica	-	-	-	-	-	-
	Educação – Formação de professor de disciplinas profissionais	1.229	1.020	209	1.253	1.030	223
	Educação – Formação de professor de matérias específicas	12.066	8.178	3.888	12.166	8.225	3.941
	Engenharia, produção e construção – Arquitetura e urbanismo	1.603	1.509	94	1.810	1.672	138
	Engenharia, produção e construção – Eletricidade e energia	2.025	1.381	644	2.140	1.476	664
	Engenharia, produção e construção – Eletrônica e automação	860	521	339	1.034	648	386
	Engenharia, produção e construção – Engenharia civil e de construção	3.158	2.896	262	3.354	3.034	320
	Engenharia, produção e construção – Engenharia e profissões de engenharia (cursos gerais)	2.797	1.893	904	3.084	2.046	1.038
	Engenharia, produção e construção – Engenharia mecânica e metalurgia (trabalhos com metais)	2.655	1.844	811	2.792	1.968	824
	Engenharia, produção e construção – Materiais (madeira, papel, plástico, vidro)	51	51	-	51	51	-
	Engenharia, produção e construção – Mineração e extração	1.743	1.050	693	1.853	1.104	749
	Engenharia, produção e construção – Química e engenharia de processos	1.357	1.164	193	1.612	1.372	240
	Humanidades e artes – Belas artes	180	180	-	180	180	-
	Humanidades e artes – Design e estilo	1.466	1.301	165	1.767	1.473	294
	Humanidades e artes – Filosofia e ética	238	225	13	362	286	76
	Humanidades e artes – História e arqueologia	636	610	26	660	621	39
	Humanidades e artes – Humanidades e letras (cursos gerais)	36	17	19	44	23	21
	Humanidades e artes – Língua materna (vernáculo)	331	331	-	331	331	-
	Humanidades e artes – Línguas e culturas estrangeiras	215	215	-	215	215	-
	Humanidades e artes – Música e artes cênicas	532	532	-	537	536	1
	Humanidades e artes – Religião e teologia	158	104	54	179	118	61
	Humanidades e artes – Técnicas audiovisuais e produção de mídia	64	43	21	64	43	21
	Saúde e bem estar social – Enfermagem e atenção primária (assistência básica)	7.754	4.782	2.972	8.135	4.971	3.164
	Saúde e bem estar social – Farmácia	2.072	1.059	1.013	2.112	1.079	1.033
	Saúde e bem estar social – Medicina	10.024	7.266	2.758	10.024	7.266	2.758
	Saúde e bem estar social – Odontologia	1.407	1.300	107	1.407	1.300	107
	Saúde e bem estar social – Saúde (cursos gerais)	254	166	88	292	193	99
	Saúde e bem estar social – Serviço social e orientação	1.315	638	677	1.426	678	748
	Saúde e bem estar social – Tecnologias de diagnóstico e tratamento médico	178	107	71	178	107	71
	Saúde e bem estar social – Terapia e reabilitação	6.840	5.857	983	7.037	5.964	1.073

2.6.5.1 Candidatos a vagas no ensino superior, por áreas, segundo o Território de Identidade e municípios – Bahia – 2008

(conclusão)

Território de Identidade e municípios	Áreas	Candidatos inscritos por vestibular			Candidatos inscritos total ⁽¹⁾		
		Total	1º sem	2º sem	Total	1º sem	2º sem
	Serviços – Hotelaria, restaurantes e serviços de alimentação	765	340	425	794	350	444
	Serviços – Proteção ambiental (cursos gerais)	337	315	22	480	398	82
	Serviços – Saúde e segurança do trabalho	224	120	104	224	120	104
	Serviços – Serviços de beleza	396	223	173	426	237	189
	Serviços – Transportes e serviços (cursos gerais)	23	-	23	23	-	23
	Serviços – Viagens, turismo e lazer	1.051	956	95	1.199	1.033	166
Simões Filho	Educação – Ciências da educação	-	-	-	-	-	-

Fonte: MEC/Inep.

(1) Inclui candidatos inscritos por vestibular e por outros processos seletivos.

2.6.5.2 Vagas oferecidas, no ensino superior, por áreas, segundo o Território de Identidade e municípios – Bahia – 2008

(continua)

Território de Identidade e municípios	Áreas	Vagas oferecidas por vestibular			Vagas totais ⁽¹⁾		
		Total	1º sem	2º sem	Total	1º sem	2º sem
Estado da Bahia		140.688	75.622	65.066	160.030	85.948	74.082
Irecê		190	150	40	340	150	190
Irecê	Ciências sociais, negócios e direito – Gerenciamento e administração	50	50	-	50	50	-
	Educação – Ciências da educação	40	40	-	40	40	-
	Educação – Formação de professor da educação básica	-	-	-	150	-	150
	Educação – Formação de professor de matérias específicas	40	-	40	40	-	40
Lapão	Educação – Ciências da educação	-	-	-	-	-	-
São Gabriel	Educação – Ciências da educação	-	-	-	-	-	-
Xique-Xique	Educação – Formação de professor de matérias específicas	60	60	-	60	60	-
	Educação – Ciências da educação	-	-	-	-	-	-
Velho Chico		300	200	100	300	200	100
Bom Jesus da Lapa	Educação – Ciências da educação	100	50	50	100	50	50
	Ciências sociais, negócios e direito – Gerenciamento e administração	50	-	50	50	-	50
Carinhanha	Educação – Formação de professor de matérias específicas	150	150	-	150	150	-
Chapada Diamantina		85	60	25	85	60	25
Itaeté	Educação – Ciências da educação	-	-	-	-	-	-
Piatã	Educação – Ciências da educação	-	-	-	-	-	-
Seabra	Educação – Formação de professor de matérias específicas	85	60	25	85	60	25
Sisal		355	265	90	355	265	90
Araci	Educação – Ciências da educação	-	-	-	-	-	-
Conceição do Coité	Educação – Formação de professor de matérias específicas	65	65	-	65	65	-
	Ciências sociais, negócios e direito – Jornalismo e reportagem	-	-	-	-	-	-

2.6.5.2 Vagas oferecidas, no ensino superior, por áreas, segundo o Território de Identidade e municípios – Bahia – 2008

(continuação)

Território de Identidade e municípios	Áreas	Vagas oferecidas por vestibular			Vagas totais ⁽¹⁾		
		Total	1º sem	2º sem	Total	1º sem	2º sem
Itiúba	Educação – Ciências da educação	100	100	-	100	100	-
Serrinha	Ciências sociais, negócios e direito – Gerenciamento e administração	50	50	-	50	50	-
	Educação – Ciências da educação	100	50	50	100	50	50
	Educação – Formação de professor de matérias específicas	40	-	40	40	-	40
Litoral Sul		6.210	3.520	2.690	6.490	3.650	2.840
Ibicarai	Educação – Formação de professor de disciplinas profissionais	60	30	30	100	50	50
	Educação – Ciências da educação	60	30	30	100	50	50
	Serviços – Viagens, turismo e lazer	60	30	30	100	50	50
	Ciências sociais, negócios e direito – Secretariado e trabalhos de escritório	60	30	30	100	50	50
Ilhéus	Ciências sociais, negócios e direito – Gerenciamento e administração	445	265	180	500	290	210
	Ciências sociais, negócios e direito – Direito	280	190	90	300	200	100
	Educação – Formação de professor de matérias específicas	370	290	80	370	290	80
	Educação – Ciências da educação	80	80	-	80	80	-
	Ciências sociais, negócios e direito – Economia	100	50	50	100	50	50
	Agricultura e veterinária – Produção agrícola e pecuária	50	25	25	50	25	25
	Agricultura e veterinária – Veterinária	50	50	-	50	50	-
	Educação – Formação de professor de disciplinas profissionais	40	40	-	40	40	-
	Ciências, matemática e computação – Matemática	30	30	-	30	30	-
	Ciências, matemática e computação – Física	20	20	-	20	20	-
	Ciências, matemática e computação – Ciência da computação	60	30	30	60	30	30
	Ciências sociais, negócios e direito – Jornalismo e reportagem	50	25	25	50	25	25
	Ciências sociais, negócios e direito – Contabilidade e tributação	95	65	30	130	80	50
	Saúde e bem estar social – Medicina	40	40	-	40	40	-
	Humanidades e artes – Línguas e culturas estrangeiras	30	30	-	30	30	-
	Educação – Formação de professor da educação básica	-	-	-	-	-	-
	Ciências, matemática e computação – Biologia e bioquímica	60	60	-	60	60	-
	Engenharia, produção e construção – Engenharia e profissões de engenharia (cursos gerais)	60	30	30	60	30	30
	Saúde e bem estar social – Enfermagem e atenção primária (assistência básica)	350	180	170	360	180	180
	Saúde e bem estar social – Terapia e reabilitação	200	100	100	200	100	100

2.6.5.2 Vagas oferecidas, no ensino superior, por áreas, segundo o Território de Identidade e municípios – Bahia – 2008

(continuação)

Território de Identidade e municípios	Áreas	Vagas oferecidas por vestibular			Vagas totais ⁽¹⁾		
		Total	1º sem	2º sem	Total	1º sem	2º sem
Itabuna	Serviços – Viagens, turismo e lazer	100	50	50	100	50	50
	Ciências, matemática e computação – Processamento da informação	100	50	50	100	50	50
	Engenharia, produção e construção – Engenharia e profissões de engenharia (cursos gerais)	160	80	80	160	80	80
	Saúde e bem estar social – Enfermagem e atenção primária (assistência básica)	100	50	50	100	50	50
	Saúde e bem estar social – Saúde (cursos gerais)	500	250	250	500	250	250
	Ciências sociais, negócios e direito – Direito	400	200	200	400	200	200
	Ciências sociais, negócios e direito – Contabilidade e tributação	100	50	50	100	50	50
	Ciências sociais, negócios e direito – Gerenciamento e administração	400	200	200	400	200	200
	Ciências sociais, negócios e direito – Jornalismo e reportagem	300	150	150	300	150	150
	Engenharia, produção e construção – Engenharia civil e de construção	100	50	50	100	50	50
	Ciências sociais, negócios e direito – Psicologia	240	140	100	240	140	100
	Saúde e bem estar social – Terapia e reabilitação	460	230	230	460	230	230
	Educação – Ciências da educação	200	100	100	200	100	100
	Saúde e bem estar social – Farmácia	200	100	100	200	100	100
	Saúde e bem estar social – Serviço social e orientação	200	100	100	200	100	100
Baixo Sul		2.250	1.100	1.150	2.650	1.300	1.350
Ituberá	Educação – Ciências da educação	-	-	-	-	-	-
Valença	Educação – Ciências da educação	900	450	450	900	450	450
	Serviços – Viagens, turismo e lazer	100	50	50	100	50	50
	Ciências sociais, negócios e direito – Gerenciamento e administração	300	150	150	300	150	150
	Ciências sociais, negócios e direito – Contabilidade e tributação	100	50	50	100	50	50
	Ciências, matemática e computação – Processamento da informação	200	100	100	200	100	100
	Educação – Formação de professor de matérias específicas	200	100	100	600	300	300
	Ciências sociais, negócios e direito – Direito	50	-	50	50	-	50
	Saúde e bem estar social – Terapia e reabilitação	200	100	100	200	100	100
	Saúde e bem estar social – Enfermagem e atenção primária (assistência básica)	200	100	100	200	100	100
Extremo Sul		4.364	2.331	2.033	4.687	2.481	2.206
Alcobaça	Educação – Ciências da educação	100	100	-	100	100	-

2.6.5.2 Vagas oferecidas, no ensino superior, por áreas, segundo o Território de Identidade e municípios – Bahia – 2008

(continuação)

Território de Identidade e municípios	Áreas	Vagas oferecidas por vestibular			Vagas totais ⁽¹⁾		
		Total	1º sem	2º sem	Total	1º sem	2º sem
Eunápolis	Educação – Formação de professor de matérias específicas	120	70	50	120	70	50
	Ciências sociais, negócios e direito – Contabilidade e tributação	100	50	50	100	50	50
	Ciências sociais, negócios e direito – Direito	97	97	-	100	100	-
	Ciências sociais, negócios e direito – Gerenciamento e administração	93	50	43	100	50	50
	Ciências, matemática e computação – Processamento da informação	100	50	50	100	50	50
	Educação – Ciências da educação	100	50	50	100	50	50
	Saúde e bem estar social – Enfermagem e atenção primária (assistência básica)	95	50	45	100	50	50
	Saúde e bem estar social – Saúde (cursos gerais)	100	50	50	100	50	50
	Saúde e bem estar social – Terapia e reabilitação	95	50	45	100	50	50
Serviços – Viagens, turismo e lazer	200	50	150	200	50	150	
Itamaraju	Ciências sociais, negócios e direito – Direito	200	100	100	200	100	100
	Ciências sociais, negócios e direito – Gerenciamento e administração	200	100	100	200	100	100
	Saúde e bem estar social – Enfermagem e atenção primária (assistência básica)	100	50	50	100	50	50
Medeiros Neto	Educação – Ciências da educação	-	-	-	-	-	-
Porto Seguro	Educação – Formação de professor de matérias específicas	50	50	-	50	50	-
	Educação – Ciências da educação	50	50	-	50	50	-
Santa Cruz Cabrália	Ciências sociais, negócios e direito – Gerenciamento e administração	-	-	-	100	50	50
	Serviços – Viagens, turismo e lazer	-	-	-	-	-	-
	Ciências sociais, negócios e direito – Contabilidade e tributação	-	-	-	-	-	-
	Ciências, matemática e computação – Ciência da computação	-	-	-	-	-	-
	Saúde e bem estar social – Enfermagem e atenção primária (assistência básica)	120	-	120	120	-	120
Teixeira de Freitas	Educação – Formação de professor de matérias específicas	260	140	120	270	145	125
	Educação – Ciências da educação	290	170	120	300	175	125
	Ciências sociais, negócios e direito – Gerenciamento e administração	259	139	120	297	151	146
	Serviços – Viagens, turismo e lazer	-	-	-	-	-	-
	Ciências sociais, negócios e direito – Contabilidade e tributação	100	50	50	100	50	50
	Ciências, matemática e computação – Processamento da informação	100	50	50	100	50	50
	Saúde e bem estar social – Saúde (cursos gerais)	80	40	40	100	50	50

2.6.5.2 Vagas oferecidas, no ensino superior, por áreas, segundo o Território de Identidade e municípios – Bahia – 2008

(continuação)

Território de Identidade e municípios	Áreas	Vagas oferecidas por vestibular			Vagas totais ⁽¹⁾		
		Total	1º sem	2º sem	Total	1º sem	2º sem
	Saúde e bem estar social – Enfermagem e atenção primária (assistência básica)	295	145	150	320	160	160
	Ciências, matemática e computação – Ciência da computação	80	40	40	100	50	50
	Agricultura e veterinária – Engenharia florestal - silvicultura	100	50	50	120	60	60
	Saúde e bem estar social – Farmácia	80	40	40	120	60	60
	Ciências sociais, negócios e direito – Direito	300	150	150	320	160	160
	Engenharia, produção e construção – Engenharia e profissões de engenharia (cursos gerais)	200	100	100	200	100	100
	Engenharia, produção e construção – Mineração e extração	200	100	100	200	100	100
	Agricultura e veterinária – Produção agrícola e pecuária	100	100	-	100	100	-
Itapetinga		185	185	-	185	185	-
Itapetinga	Agricultura e veterinária – Produção agrícola e pecuária	35	35	-	35	35	-
	Educação – Ciências da educação	40	40	-	40	40	-
	Engenharia, produção e construção – Processamento de alimentos	40	40	-	40	40	-
	Educação – Formação de professor de matérias específicas	40	40	-	40	40	-
	Engenharia, produção e construção – Engenharia e profissões de engenharia (cursos gerais)	30	30	-	30	30	-
	Educação – Formação de professor da educação básica	-	-	-	-	-	-
Itarantim	Educação – Ciências da educação	-	-	-	-	-	-
Vale do Jiquiriçá		220	120	100	220	120	100
Amargosa	Educação – Formação de professor de matérias específicas	140	80	60	140	80	60
	Educação – Ciências da educação	80	40	40	80	40	40
Sertão do São Francisco		806	431	375	820	445	375
Casa Nova	Educação – Ciências da educação	-	-	-	-	-	-
Juazeiro	Agricultura e veterinária – Produção agrícola e pecuária	120	35	85	120	35	85
	Ciências sociais, negócios e direito – Direito	50	50	-	50	50	-
	Ciências sociais, negócios e direito – Gerenciamento e administração	190	190	-	200	200	-
	Ciências sociais, negócios e direito – Jornalismo e reportagem	116	76	40	120	80	40
	Educação – Ciências da educação	80	80	-	80	80	-

2.6.5.2 Vagas oferecidas, no ensino superior, por áreas, segundo o Território de Identidade e municípios – Bahia – 2008

(continuação)

Território de Identidade e municípios	Áreas	Vagas oferecidas por vestibular			Vagas totais ⁽¹⁾		
		Total	1º sem	2º sem	Total	1º sem	2º sem
	Engenharia, produção e construção – Eletricidade e energia	50	-	50	50	-	50
	Engenharia, produção e construção – Eletrônica e automação	50	-	50	50	-	50
	Engenharia, produção e construção – Engenharia civil e de construção	50	-	50	50	-	50
	Engenharia, produção e construção – Engenharia e profissões de engenharia (cursos gerais)	50	-	50	50	-	50
	Engenharia, produção e construção – Engenharia mecânica e metalurgia (trabalhos com metais)	50	-	50	50	-	50
Sento Sé	Educação – Ciências da educação	-	-	-	-	-	-
Oeste Baiano		4.399	3.321	1.078	4.677	3.482	1.195
Angical	Educação – Ciências da educação	-	-	-	-	-	-
Barreiras	Educação – Ciências da educação	395	395	-	400	400	-
	Ciências sociais, negócios e direito – Contabilidade e tributação	367	271	96	420	300	120
	Ciências sociais, negócios e direito – Economia	40	20	20	50	25	25
	Educação – Formação de professor de matérias específicas	210	80	130	210	80	130
	Ciências sociais, negócios e direito – Gerenciamento e administração	586	490	96	667	536	131
	Ciências sociais, negócios e direito – Direito	290	70	220	310	75	235
	Agricultura e veterinária – Produção agrícola e pecuária	245	245	-	250	250	-
	Saúde e bem estar social – Enfermagem e atenção primária (assistência básica)	75	75	-	80	80	-
	Educação – Formação de professor da educação básica	-	-	-	-	-	-
	Ciências sociais, negócios e direito – Psicologia	45	45	-	50	50	-
	Saúde e bem estar social – Terapia e reabilitação	75	75	-	80	80	-
	Ciências, matemática e computação – Processamento da informação	192	96	96	240	120	120
	Educação – Formação de professor de disciplinas profissionais	95	95	-	100	100	-
	Ciências, matemática e computação – Ciências da terra	40	40	-	40	40	-
	Engenharia, produção e construção – Engenharia civil e de construção	40	40	-	40	40	-
	Ciências, matemática e computação – Biologia e bioquímica	40	40	-	40	40	-
	Ciências, matemática e computação – Química	40	40	-	40	40	-
	Humanidades e artes – Religião e teologia	84	39	45	100	46	54
	Humanidades e artes – Filosofia e ética	200	100	100	200	100	100
	Ciências sociais, negócios e direito – Jornalismo e reportagem	130	130	-	140	140	-
Catolândia	Educação – Ciências da educação	-	-	-	-	-	-

2.6.5.2 Vagas oferecidas, no ensino superior, por áreas, segundo o Território de Identidade e municípios – Bahia – 2008

(continuação)

Território de Identidade e municípios	Áreas	Vagas oferecidas por vestibular			Vagas totais ⁽¹⁾		
		Total	1º sem	2º sem	Total	1º sem	2º sem
Cotegipe	Educação – Ciências da educação	-	-	-	-	-	-
Cristópolis	Educação – Ciências da educação	-	-	-	-	-	-
Formosa do Rio Preto	Educação – Ciências da educação	-	-	-	-	-	-
Luís Eduardo Magalhães	Ciências sociais, negócios e direito – Gerenciamento e administração	190	145	45	200	150	50
	Ciências, matemática e computação – Processamento da informação	100	50	50	100	50	50
	Engenharia, produção e construção – Engenharia e profissões de engenharia (cursos gerais)	100	100	-	100	100	-
	Ciências sociais, negócios e direito – Contabilidade e tributação	100	100	-	100	100	-
	Educação – Formação de professor de matérias específicas	100	100	-	100	100	-
	Agricultura e veterinária – Produção agrícola e pecuária	220	140	80	220	140	80
	Ciências sociais, negócios e direito – Direito	200	150	50	200	150	50
	Educação – Ciências da educação	200	150	50	200	150	50
Riachão das Neves	Educação – Ciências da educação	-	-	-	-	-	-
Bacia do Paramirim		-	-	-	-	-	-
Botuporã	Educação – Ciências da educação	-	-	-	-	-	-
Macaúbas	Educação – Formação de professor de matérias específicas	-	-	-	-	-	-
Sertão Produtivo		1.691	1.098	593	1.833	1.169	664
Brumado	Educação – Formação de professor de matérias específicas	60	60	-	60	60	-
Caetité	Educação – Formação de professor de matérias específicas	215	215	-	215	215	-
Dom Basílio	Educação – Ciências da educação	-	-	-	-	-	-
Guanambi	Educação – Ciências da educação	100	100	-	100	100	-
	Ciências sociais, negócios e direito – Contabilidade e tributação	160	80	80	168	84	84
	Saúde e bem estar social – Enfermagem e atenção primária (assistência básica)	190	95	95	200	100	100
	Educação – Formação de professor de disciplinas profissionais	50	50	-	50	50	-

2.6.5.2 Vagas oferecidas, no ensino superior, por áreas, segundo o Território de Identidade e municípios – Bahia – 2008

(continuação)

Território de Identidade e municípios	Áreas	Vagas oferecidas por vestibular			Vagas totais ⁽¹⁾		
		Total	1º sem	2º sem	Total	1º sem	2º sem
	Ciências sociais, negócios e direito – Gerenciamento e administração	250	150	100	310	180	130
	Saúde e bem estar social – Enfermagem e atenção primária (assistência básica)	30	30	-	30	30	-
	Ciências sociais, negócios e direito – Direito	180	90	90	200	100	100
	Saúde e bem estar social – Terapia e reabilitação	360	180	180	400	200	200
	Ciências, matemática e computação – Biologia e bioquímica	96	48	48	100	50	50
Piemonte do Paraguauçu		180	100	80	180	100	80
Itaberaba	Educação – Ciências da educação	100	100	-	100	100	-
	Educação – Formação de professor de matérias específicas	80	-	80	80	-	80
Piemonte da Diamantina		675	575	100	875	675	200
Capim Grosso	Ciências sociais, negócios e direito – Gerenciamento e administração	50	50	-	50	50	-
	Ciências sociais, negócios e direito – Contabilidade e tributação	50	50	-	50	50	-
	Educação – Ciências da educação	200	200	-	200	200	-
Jacobina	Educação – Formação de professor de matérias específicas	135	135	-	135	135	-
	Educação – Ciências da educação	-	-	-	-	-	-
	Ciências sociais, negócios e direito – Direito	-	-	-	-	-	-
	Educação – Formação de professor de disciplinas profissionais	40	40	-	40	40	-
Serrolândia	Ciências sociais, negócios e direito – Gerenciamento e administração	100	50	50	200	100	100
	Educação – Ciências da educação	100	50	50	200	100	100
Semiárido Nordeste II		2.139	1.093	1.046	2.210	1.123	1.087
Cipó	Educação – Ciências da educação	-	-	-	-	-	-
Euclides da Cunha	Educação – Formação de professor de matérias específicas	60	-	60	60	-	60
	Educação – Ciências da educação	-	-	-	-	-	-
Jeremoabo	Educação – Ciências da educação	-	-	-	-	-	-
Paripiranga	Ciências sociais, negócios e direito – Contabilidade e tributação	150	75	75	150	75	75
	Educação – Formação de professor de matérias específicas	150	75	75	150	75	75

2.6.5.2 Vagas oferecidas, no ensino superior, por áreas, segundo o Território de Identidade e municípios – Bahia – 2008

(continuação)

Território de Identidade e municípios	Áreas	Vagas oferecidas por vestibular			Vagas totais ⁽¹⁾		
		Total	1º sem	2º sem	Total	1º sem	2º sem
	Educação – Formação de professor da educação básica	-	-	-	-	-	-
	Ciências sociais, negócios e direito – Gerenciamento e administração	200	100	100	200	100	100
	Ciências sociais, negócios e direito – Direito	100	70	30	100	70	30
	Educação – Ciências da educação	139	50	89	150	50	100
	Saúde e bem estar social – Enfermagem e atenção primária (assistência básica)	300	203	97	300	203	97
	Educação – Formação de professor de disciplinas profissionais	300	150	150	300	150	150
Ribeira do Pombal	Educação – Formação de professor de matérias específicas	180	90	90	200	100	100
	Educação – Ciências da educação	180	90	90	200	100	100
	Ciências sociais, negócios e direito – Gerenciamento e administração	200	100	100	200	100	100
	Ciências sociais, negócios e direito – Contabilidade e tributação	180	90	90	200	100	100
Agreste de Alagoinhas/ Litoral Norte		3.110	1.800	1.310	3.250	1.870	1.380
Alagoinhas	Educação – Formação de professor de matérias específicas	200	200	-	200	200	-
	Ciências, matemática e computação – Processamento da informação	30	30	-	30	30	-
	Ciências sociais, negócios e direito – Gerenciamento e administração	480	290	190	500	300	200
	Serviços – Viagens, turismo e lazer	-	-	-	-	-	-
	Educação – Ciências da educação	320	160	160	360	180	180
	Saúde e bem estar social – Enfermagem e atenção primária (assistência básica)	280	140	140	300	150	150
	Educação – Formação de professor de disciplinas profissionais	240	100	140	240	100	140
	Saúde e bem estar social – Terapia e reabilitação	400	200	200	420	210	210
	Ciências sociais, negócios e direito – Psicologia	300	100	200	300	100	200
	Ciências sociais, negócios e direito – Contabilidade e tributação	330	140	190	350	150	200
	Ciências, matemática e computação – Biologia e bioquímica	80	40	40	100	50	50
	Ciências sociais, negócios e direito – Direito	200	150	50	200	150	50
	Engenharia, produção e construção – Engenharia e profissões de engenharia (cursos gerais)	100	100	-	100	100	-
Inhambupe	Educação – Ciências da educação	-	-	-	-	-	-
Olindina	Educação – Ciências da educação	-	-	-	-	-	-
Ouriçangas	Educação – Ciências da educação	-	-	-	-	-	-

2.6.5.2 Vagas oferecidas, no ensino superior, por áreas, segundo o Território de Identidade e municípios – Bahia – 2008

(continuação)

Território de Identidade e municípios	Áreas	Vagas oferecidas por vestibular			Vagas totais ⁽¹⁾		
		Total	1º sem	2º sem	Total	1º sem	2º sem
Pedrão	Educação – Ciências da educação	-	-	-	-	-	-
Pojuca	Educação – Formação de professor de matérias específicas	150	150	-	150	150	-
Portal do Sertão		6.250	3.400	2.850	7.320	3.940	3.380
Água Fria	Educação – Ciências da educação	-	-	-	-	-	-
Amélia Rodrigues	Educação – Ciências da educação	-	-	-	-	-	-
Conceição do Jacuípe	Educação – Ciências da educação	-	-	-	-	-	-
Feira de Santana	Ciências sociais, negócios e direito – Contabilidade e tributação	380	190	190	588	294	294
	Ciências sociais, negócios e direito – Gerenciamento e administração	992	496	496	1.178	589	589
	Ciências sociais, negócios e direito – Economia	80	40	40	88	44	44
	Educação – Formação de professor de matérias específicas	670	335	335	754	377	377
	Engenharia, produção e construção – Engenharia e profissões de engenharia (cursos gerais)	260	130	130	300	150	150
	Ciências sociais, negócios e direito – Jornalismo e reportagem	610	305	305	700	350	350
	Ciências, matemática e computação – Ciência da computação	140	90	50	151	101	50
	Saúde e bem estar social – Enfermagem e atenção primária (assistência básica)	730	490	240	748	504	244
	Saúde e bem estar social – Terapia e reabilitação	560	300	260	560	300	260
	Ciências sociais, negócios e direito – Direito	330	240	90	338	244	94
	Ciências, matemática e computação – Processamento da informação	158	79	79	350	175	175
	Saúde e bem estar social – Saúde (cursos gerais)	50	50	-	50	50	-
	Ciências, matemática e computação – Uso do computador	50	25	25	50	25	25
	Saúde e bem estar social – Medicina	30	30	-	33	33	-
	Engenharia, produção e construção – Eletrônica e automação	-	-	-	-	-	-
	Saúde e bem estar social – Serviço social e orientação	100	50	50	100	50	50
	Engenharia, produção e construção – Processamento de alimentos	80	40	40	108	52	56
	Saúde e bem estar social – Farmácia	30	30	-	33	33	-
	Ciências, matemática e computação – Biologia e bioquímica	80	40	40	96	48	48
	Ciências, matemática e computação – Física	80	40	40	88	44	44
	Serviços – Viagens, turismo e lazer	-	-	-	-	-	-
	Saúde e bem estar social – Odontologia	60	30	30	73	35	38

2.6.5.2 Vagas oferecidas, no ensino superior, por áreas, segundo o Território de Identidade e municípios – Bahia – 2008

(continuação)

Território de Identidade e municípios	Áreas	Vagas oferecidas por vestibular			Vagas totais ⁽¹⁾		
		Total	1º sem	2º sem	Total	1º sem	2º sem
	Educação – Formação de professor de disciplinas profissionais	80	40	40	88	44	44
	Agricultura e veterinária – Veterinária	90	-	90	100	-	100
	Ciências sociais, negócios e direito – Marketing e publicidade	-	-	-	-	-	-
	Ciências sociais, negócios e direito – Psicologia	170	110	60	210	130	80
	Educação – Ciências da educação	200	100	100	288	144	144
	Engenharia, produção e construção – Engenharia civil e de construção	240	120	120	248	124	124
Irará	Educação – Ciências da educação	-	-	-	-	-	-
Santo Estêvão	Educação – Ciências da educação	-	-	-	-	-	-
Vitória da Conquista		3.425	2.310	1.115	4.665	3.055	1.610
Barra do Choça	Educação – Ciências da educação	-	-	-	-	-	-
Poções	Educação – Formação de professor da educação básica	-	-	-	-	-	-
Vitória da Conquista	Ciências sociais, negócios e direito – Gerenciamento e administração	540	290	250	740	390	350
	Educação – Formação de professor de matérias específicas	260	260	-	260	260	-
	Ciências sociais, negócios e direito – Contabilidade e tributação	140	90	50	140	90	50
	Ciências sociais, negócios e direito – Economia	40	40	-	40	40	-
	Educação – Ciências da educação	80	80	-	80	80	-
	Ciências, matemática e computação – Ciência da computação	40	40	-	40	40	-
	Agricultura e veterinária – Produção agrícola e pecuária	50	50	-	50	50	-
	Humanidades e artes – Humanidades e letras (cursos gerais)	40	40	-	40	40	-
	Serviços – Viagens, turismo e lazer	50	25	25	100	50	50
	Engenharia, produção e construção – Eletrônica e automação	160	80	80	160	80	80
	Ciências, matemática e computação – Processamento da informação	90	65	25	150	100	50
	Ciências sociais, negócios e direito – Biblioteconomia, informação, arquivos	50	50	-	50	50	-
	Engenharia, produção e construção – Engenharia civil e de construção	100	50	50	200	100	100
	Agricultura e veterinária – Engenharia florestal - silvicultura	25	25	-	25	25	-
	Educação – Formação de professor da educação básica	-	-	-	-	-	-
	Saúde e bem estar social – Farmácia	40	40	-	40	40	-
	Engenharia, produção e construção – Eletricidade e energia	50	-	50	50	-	50

2.6.5.2 Vagas oferecidas, no ensino superior, por áreas, segundo o Território de Identidade e municípios – Bahia – 2008

(continuação)

Território de Identidade e municípios	Áreas	Vagas oferecidas por vestibular			Vagas totais ⁽¹⁾		
		Total	1º sem	2º sem	Total	1º sem	2º sem
	Saúde e bem estar social – Medicina	30	30	-	30	30	-
	Saúde e bem estar social – Saúde (cursos gerais)	125	100	25	250	200	50
	Saúde e bem estar social – Enfermagem e atenção primária (assistência básica)	165	120	45	190	140	50
	Ciências sociais, negócios e direito – Direito	360	200	160	440	240	200
	Ciências sociais, negócios e direito – Psicologia	260	130	130	360	180	180
	Ciências sociais, negócios e direito – Jornalismo e reportagem	465	340	125	840	590	250
	Saúde e bem estar social – Terapia e reabilitação	265	165	100	390	240	150
Recôncavo		3.426	2.073	1.353	3.695	2.205	1.490
Cachoeira	Ciências sociais, negócios e direito – Gerenciamento e administração	120	120	-	120	120	-
	Saúde e bem estar social – Terapia e reabilitação	100	100	-	100	100	-
	Educação – Ciências da educação	120	120	-	120	120	-
	Humanidades e artes – Religião e teologia	120	90	30	120	90	30
	Ciências sociais, negócios e direito – Jornalismo e reportagem	80	40	40	80	40	40
	Humanidades e artes – História e arqueologia	80	80	-	80	80	-
	Saúde e bem estar social – Enfermagem e atenção primária (assistência básica)	100	100	-	100	100	-
	Saúde e bem estar social – Serviço social e orientação	40	-	40	40	-	40
	Ciências sociais, negócios e direito – Ciências sociais e comportamentais (cursos gerais)	40	-	40	40	-	40
	Educação – Formação de professor de matérias específicas	40	-	40	40	-	40
Cruz das Almas	Agricultura e veterinária – Produção agrícola e pecuária	120	80	40	120	80	40
	Ciências, matemática e computação – Biologia e bioquímica	130	85	45	140	90	50
	Serviços – Viagens, turismo e lazer	180	90	90	200	100	100
	Saúde e bem estar social – Enfermagem e atenção primária (assistência básica)	90	45	45	100	50	50
	Educação – Formação de professor de disciplinas profissionais	90	45	45	100	50	50
	Agricultura e veterinária – Engenharia florestal - silvicultura	40	40	-	40	40	-
	Agricultura e veterinária – Recursos pesqueiros	40	40	-	40	40	-
	Educação – Formação de professor da educação básica	-	-	-	-	-	-
	Ciências sociais, negócios e direito – Contabilidade e tributação	130	80	50	155	95	60
	Saúde e bem estar social – Farmácia	90	45	45	100	50	50
	Engenharia, produção e construção – Engenharia civil e de construção	60	30	30	60	30	30
	Ciências, matemática e computação – Ciências (cursos gerais)	80	40	40	80	40	40

2.6.5.2 Vagas oferecidas, no ensino superior, por áreas, segundo o Território de Identidade e municípios – Bahia – 2008

(continuação)

Território de Identidade e municípios	Áreas	Vagas oferecidas por vestibular			Vagas totais ⁽¹⁾		
		Total	1º sem	2º sem	Total	1º sem	2º sem
	Agricultura e veterinária – Veterinária	40	-	40	40	-	40
	Educação – Formação de professor de matérias específicas	220	90	130	240	100	140
	Ciências sociais, negócios e direito – Gerenciamento e administração	320	170	150	370	200	170
	Educação – Ciências da educação	270	135	135	300	150	150
Muritiba	Educação – Ciências da educação	-	-	-	-	-	-
Nazaré	Educação – Ciências da educação	-	-	-	-	-	-
Santo Amaro	Educação – Ciências da educação	-	-	-	-	-	-
	Educação – Formação de professor de matérias específicas	-	-	-	-	-	-
Santo Antônio de Jesus	Educação – Formação de professor de matérias específicas	160	160	-	160	160	-
	Ciências sociais, negócios e direito – Gerenciamento e administração	136	93	43	170	110	60
	Ciências sociais, negócios e direito – Psicologia	80	40	40	80	40	40
	Saúde e bem estar social – Terapia e reabilitação	80	40	40	80	40	40
	Saúde e bem estar social – Enfermagem e atenção primária (assistência básica)	80	40	40	80	40	40
	Ciências sociais, negócios e direito – Contabilidade e tributação	70	35	35	100	50	50
	Educação – Ciências da educação	80	-	80	100	-	100
São Francisco do Conde	Educação – Ciências da educação	-	-	-	-	-	-
São Sebastião do Passé	Educação – Ciências da educação	-	-	-	-	-	-
Médio Rio de Contas		1.619	1.163	456	2.297	1.482	815
Ipiá	Educação – Formação de professor de matérias específicas	210	210	-	210	210	-
Jequié	Educação – Formação de professor de matérias específicas	170	170	-	170	170	-
	Ciências sociais, negócios e direito – Gerenciamento e administração	302	151	151	450	225	225
	Saúde e bem estar social – Enfermagem e atenção primária (assistência básica)	75	50	25	125	75	50
	Ciências sociais, negócios e direito – Contabilidade e tributação	62	62	-	62	62	-
	Educação – Formação de professor de disciplinas profissionais	40	40	-	40	40	-
	Educação – Ciências da educação	40	40	-	40	40	-
	Saúde e bem estar social – Terapia e reabilitação	26	26	-	26	26	-
	Ciências sociais, negócios e direito – Jornalismo e reportagem	300	150	150	600	300	300

2.6.5.2 Vagas oferecidas, no ensino superior, por áreas, segundo o Território de Identidade e municípios – Bahia – 2008

(continuação)

Território de Identidade e municípios	Áreas	Vagas oferecidas por vestibular			Vagas totais ⁽¹⁾		
		Total	1º sem	2º sem	Total	1º sem	2º sem
	Saúde e bem estar social – Farmácia	-	-	-	40	-	40
	Saúde e bem estar social – Odontologia	24	24	-	24	24	-
	Ciências sociais, negócios e direito – Psicologia	60	30	30	120	60	60
	Ciências, matemática e computação – Biologia e bioquímica	20	20	-	20	20	-
	Ciências, matemática e computação – Química	20	20	-	20	20	-
	Educação – Formação de professor da educação básica	-	-	-	-	-	-
	Ciências sociais, negócios e direito – Economia	160	100	60	160	100	60
	Ciências, matemática e computação – Processamento da informação	110	70	40	190	110	80
Bacia do Rio Corrente		104	104	-	104	104	-
Santa Maria da Vitória	Ciências sociais, negócios e direito – Gerenciamento e administração	85	85	-	85	85	-
	Educação – Ciências da educação	19	19	-	19	19	-
Itaparica		1.037	636	401	1.060	650	410
Glória	Educação – Ciências da educação	-	-	-	-	-	-
Paulo Afonso	Educação – Ciências da educação	-	-	-	-	-	-
	Agricultura e veterinária – Recursos pesqueiros	50	50	-	50	50	-
	Ciências sociais, negócios e direito – Gerenciamento e administração	156	78	78	160	80	80
	Serviços – Viagens, turismo e lazer	197	98	99	200	100	100
	Ciências, matemática e computação – Processamento da informação	115	78	37	120	80	40
	Educação – Formação de professor de matérias específicas	288	188	100	290	190	100
	Educação – Ciências da educação	50	50	-	50	50	-
	Ciências sociais, negócios e direito – Direito	181	94	87	190	100	90
Piemonte Norte do Itapicuru		634	554	80	650	570	80
Campo Formoso	Educação – Formação de professor da educação básica	50	50	-	50	50	-
Senhor do Bonfim	Educação – Formação de professor de matérias específicas	454	454	-	470	470	-
	Educação – Ciências da educação	50	50	-	50	50	-
	Humanidades e artes – Religião e teologia	-	-	-	-	-	-
	Ciências sociais, negócios e direito – Contabilidade e tributação	50	-	50	50	-	50
	Saúde e bem estar social – Enfermagem e atenção primária (assistência básica)	30	-	30	30	-	30

2.6.5.2 Vagas oferecidas, no ensino superior, por áreas, segundo o Território de Identidade e municípios – Bahia – 2008

(continuação)

Território de Identidade e municípios	Áreas	Vagas oferecidas por vestibular			Vagas totais ⁽¹⁾		
		Total	1º sem	2º sem	Total	1º sem	2º sem
Metropolitano de Salvador		97.034	49.033	48.001	111.082	56.667	54.415
Camaçari	Educação – Ciências da educação	160	80	80	160	80	80
	Ciências sociais, negócios e direito – Contabilidade e tributação	200	100	100	200	100	100
	Ciências sociais, negócios e direito – Gerenciamento e administração	200	100	100	200	100	100
	Engenharia, produção e construção – Engenharia e profissões de engenharia (cursos gerais)	500	250	250	500	250	250
	Saúde e bem estar social – Terapia e reabilitação	200	100	100	200	100	100
	Ciências, matemática e computação – Ciências da terra	160	80	80	160	80	80
	Saúde e bem estar social – Enfermagem e atenção primária (assistência básica)	200	100	100	200	100	100
	Ciências sociais, negócios e direito – Jornalismo e reportagem	-	-	-	-	-	-
	Ciências sociais, negócios e direito – Psicologia	100	50	50	100	50	50
	Educação – Formação de professor da educação básica	-	-	-	-	-	-
	Ciências sociais, negócios e direito – Direito	450	200	250	450	200	250
	Educação – Formação de professor de matérias específicas	400	200	200	400	200	200
Candeias	Ciências sociais, negócios e direito – Gerenciamento e administração	120	60	60	120	60	60
	Educação – Ciências da educação	120	60	60	120	60	60
	Ciências, matemática e computação – Processamento da informação	80	40	40	80	40	40
Lauro de Freitas	Educação – Ciências da educação	238	124	114	270	140	130
	Ciências sociais, negócios e direito – Jornalismo e reportagem	310	135	175	340	150	190
	Ciências sociais, negócios e direito – Gerenciamento e administração	1.000	480	520	1.080	520	560
	Serviços – Viagens, turismo e lazer	205	90	115	205	90	115
	Ciências sociais, negócios e direito – Contabilidade e tributação	220	125	95	250	140	110
	Educação – Formação de professor de matérias específicas	390	180	210	390	180	210
	Ciências sociais, negócios e direito – Direito	676	338	338	758	378	380
	Saúde e bem estar social – Terapia e reabilitação	480	300	180	480	300	180
	Educação – Formação de professor de disciplinas profissionais	180	120	60	180	120	60
	Engenharia, produção e construção – Arquitetura e urbanismo	190	110	80	190	110	80
	Ciências, matemática e computação – Processamento da informação	110	50	60	110	50	60
	Saúde e bem estar social – Farmácia	220	120	100	220	120	100

2.6.5.2 Vagas oferecidas, no ensino superior, por áreas, segundo o Território de Identidade e municípios – Bahia – 2008

(continuação)

Território de Identidade e municípios	Áreas	Vagas oferecidas por vestibular			Vagas totais ⁽¹⁾		
		Total	1º sem	2º sem	Total	1º sem	2º sem
	Educação – Formação de professor da educação básica	-	-	-	-	-	-
	Engenharia, produção e construção – Engenharia e profissões de engenharia (cursos gerais)	-	-	-	-	-	-
	Saúde e bem estar social – Odontologia	120	60	60	120	60	60
	Engenharia, produção e construção – Engenharia mecânica e metalurgia (trabalhos com metais)	70	35	35	100	50	50
	Ciências sociais, negócios e direito – Marketing e publicidade	70	35	35	100	50	50
	Engenharia, produção e construção – Eletrônica e automação	70	35	35	100	50	50
	Agricultura e veterinária – Veterinária	210	120	90	210	120	90
	Saúde e bem estar social – Enfermagem e atenção primária (assistência básica)	290	150	140	290	150	140
Madre de Deus	Educação – Ciências da educação	-	-	-	-	-	-
Salvador	Ciências sociais, negócios e direito – Contabilidade e tributação	3.726	1.840	1.886	4.510	2.229	2.281
	Agricultura e veterinária – Produção agrícola e pecuária	-	-	-	-	-	-
	Agricultura e veterinária – Veterinária	110	55	55	110	55	55
	Ciências sociais, negócios e direito – Biblioteconomia, informação, arquivos	105	105	-	105	105	-
	Ciências sociais, negócios e direito – Ciência política e educação cívica	200	100	100	200	100	100
	Ciências sociais, negócios e direito – Ciências sociais e comportamentais (cursos gerais)	100	100	-	100	100	-
	Ciências sociais, negócios e direito – Comércio e administração (cursos gerais)	110	110	-	150	150	-
	Ciências sociais, negócios e direito – Direito	5.482	2.838	2.644	6.462	3.311	3.151
	Ciências sociais, negócios e direito – Economia	170	138	32	276	208	68
	Ciências sociais, negócios e direito – Gerenciamento e administração	16.457	8.168	8.289	19.694	9.845	9.849
	Ciências sociais, negócios e direito – Jornalismo e reportagem	3.634	1.841	1.793	4.270	2.250	2.020
	Ciências sociais, negócios e direito – Marketing e publicidade	1.150	585	565	1.800	950	850
	Ciências sociais, negócios e direito – Psicologia	1.568	822	746	1.885	1.015	870
	Ciências sociais, negócios e direito – Secretariado e trabalhos de escritório	135	65	70	189	90	99
	Ciências sociais, negócios e direito – Vendas em atacado e varejo	60	-	60	100	-	100
	Ciências, matemática e computação – Biologia e bioquímica	860	405	455	910	455	455
	Ciências, matemática e computação – Ciência da computação	1.100	539	561	1.480	765	715
	Ciências, matemática e computação – Ciências da terra	205	145	60	254	170	84
	Ciências, matemática e computação – Estatística	40	40	-	65	40	25

2.6.5.2 Vagas oferecidas, no ensino superior, por áreas, segundo o Território de Identidade e municípios – Bahia – 2008

(continuação)

Território de Identidade e municípios	Áreas	Vagas oferecidas por vestibular			Vagas totais ⁽¹⁾		
		Total	1º sem	2º sem	Total	1º sem	2º sem
	Ciências, matemática e computação – Física	50	50	-	50	50	-
	Ciências, matemática e computação – Matemática	60	60	-	98	60	38
	Ciências, matemática e computação – Processamento da informação	2.186	957	1.229	2.560	1.175	1.385
	Ciências, matemática e computação – Química	80	40	40	80	40	40
	Ciências, matemática e computação – Uso do computador	76	38	38	110	55	55
	Educação – Ciências da educação	6.481	3.743	2.738	7.521	4.335	3.186
	Educação – Formação de professor da educação básica	-	-	-	-	-	-
	Educação – Formação de professor de disciplinas profissionais	1.035	556	479	1.253	641	612
	Educação – Formação de professor de matérias específicas	22.237	10.309	11.928	23.169	10.856	12.313
	Engenharia, produção e construção – Arquitetura e urbanismo	215	197	18	395	305	90
	Engenharia, produção e construção – Eletricidade e energia	1.350	649	701	1.522	760	762
	Engenharia, produção e construção – Eletrônica e automação	298	182	116	530	330	200
	Engenharia, produção e construção – Engenharia civil e de construção	872	469	403	1.120	630	490
	Engenharia, produção e construção – Engenharia e profissões de engenharia (cursos gerais)	2.992	1.541	1.451	3.330	1.710	1.620
	Engenharia, produção e construção – Engenharia mecânica e metalurgia (trabalhos com metais)	292	179	113	450	290	160
	Engenharia, produção e construção – Materiais (madeira, papel, plástico, vidro)	50	50	-	50	50	-
	Engenharia, produção e construção – Mineração e extração	660	395	265	770	450	320
	Engenharia, produção e construção – Química e engenharia de processos	292	64	228	420	160	260
	Humanidades e artes – Belas artes	60	60	-	60	60	-
	Humanidades e artes – Design e estilismo	1.064	605	459	1.300	735	565
	Humanidades e artes – Filosofia e ética	107	76	31	250	150	100
	Humanidades e artes – História e arqueologia	190	140	50	290	190	100
	Humanidades e artes – Humanidades e letras (cursos gerais)	150	75	75	200	100	100
	Humanidades e artes – Língua materna (vernáculo)	90	45	45	90	45	45
	Humanidades e artes – Línguas e culturas estrangeiras	60	30	30	60	30	30
	Humanidades e artes – Música e artes cênicas	186	186	-	258	210	48
	Humanidades e artes – Religião e teologia	176	131	45	220	170	50
	Humanidades e artes – Técnicas audiovisuais e produção de mídia	200	100	100	200	100	100
	Saúde e bem estar social – Enfermagem e atenção primária (assistência básica)	2.460	1.271	1.189	2.710	1.405	1.305
	Saúde e bem estar social – Farmácia	600	245	355	630	260	370

2.6.5.2 Vagas oferecidas, no ensino superior, por áreas, segundo o Território de Identidade e municípios – Bahia – 2008

(conclusão)

Território de Identidade e municípios	Áreas	Vagas oferecidas por vestibular			Vagas totais ⁽¹⁾		
		Total	1º sem	2º sem	Total	1º sem	2º sem
	Saúde e bem estar social – Medicina	460	230	230	460	230	230
	Saúde e bem estar social – Odontologia	340	170	170	340	170	170
	Saúde e bem estar social – Saúde (cursos gerais)	340	170	170	400	200	200
	Saúde e bem estar social – Serviço social e orientação	1.570	670	900	1.790	770	1.020
	Saúde e bem estar social – Tecnologias de diagnóstico e tratamento médico	300	150	150	300	150	150
	Saúde e bem estar social – Terapia e reabilitação	2.845	1.486	1.359	3.294	1.675	1.619
	Serviços – Hotelaria, restaurantes e serviços de alimentação	652	269	383	700	292	408
	Serviços – Proteção ambiental (cursos gerais)	152	76	76	220	110	110
	Serviços – Saúde e segurança do trabalho	300	100	200	300	100	200
	Serviços – Serviços de beleza	196	98	98	260	130	130
	Serviços – Transportes e serviços (cursos gerais)	100	50	50	100	50	50
	Serviços – Viagens, turismo e lazer	2.059	1.198	861	2.379	1.402	977
Simões Filho	Educação – Ciências da educação	-	-	-	-	-	-

Fonte: MEC/Inep.

(1) Vagas oferecidas por todos os processos seletivos.

2.6.5.3 Matrícula e conclusão no ensino superior, por áreas, segundo o Território de Identidade e municípios – Bahia – 2008

(continua)

Território de Identidade e municípios	Áreas	Matrículas	Concluintes em 2008		
			Total	1º sem	2º sem
Estado da Bahia		246.501	37.846	13.510	24.336
Irecê		1.136	238	89	149
Irecê	Ciências sociais, negócios e direito – Gerenciamento e administração	148	59	28	31
	Educação – Ciências da educação	463	136	60	76
	Educação – Formação de professor da educação básica	-	-	-	-
	Educação – Formação de professor de matérias específicas	83	-	-	-
Lapão	Educação – Ciências da educação	95	-	-	-
São Gabriel	Educação – Ciências da educação	83	-	-	-
Xique - Xique	Educação – Formação de professor de matérias específicas	188	43	1	42
	Educação – Ciências da educação	76	-	-	-
Velho Chico		647	32	32	-
Bom Jesus da Lapa	Ciências sociais, negócios e direito – Gerenciamento e administração	112	-	-	-
	Educação – Ciências da educação	385	32	32	-
Carinhanha	Educação – Formação de professor de matérias específicas	150	-	-	-
Chapada Diamantina		437	70	69	1
Itaeté	Educação – Ciências da educação	-	-	-	-
Piatã	Educação – Ciências da educação	86	-	-	-
Seabra	Educação – Formação de professor de matérias específicas	351	70	69	1
Sisal		1.284	135	78	57
Araci	Educação – Ciências da educação	-	-	-	-
Conceição do Coité	Ciências sociais, negócios e direito – Jornalismo e reportagem	61	-	-	-
	Educação – Formação de professor de matérias específicas	398	39	12	27
Itiúba	Educação – Ciências da educação	100	-	-	-

2.6.5.3 Matrícula e conclusão no ensino superior, por áreas, segundo o Território de Identidade e municípios – Bahia – 2008

(continuação)

Território de Identidade e municípios	Áreas	Matrículas	Concluintes em 2008		
			Total	1º sem	2º sem
Serrinha	Ciências sociais, negócios e direito – Gerenciamento e administração	204	23	20	3
	Educação – Ciências da educação	403	73	46	27
	Educação – Formação de professor de matérias específicas	118	-	-	-
Litoral Sul		14.194	2.205	840	1.365
Ibicaraí	Ciências sociais, negócios e direito – Secretariado e trabalhos de escritório	56	20	9	11
	Educação – Ciências da educação	81	28	28	-
	Educação – Formação de professor de disciplinas profissionais	241	64	27	37
	Serviços – Viagens, turismo e lazer	46	7	6	1
Ilhéus	Agricultura e veterinária – Produção agrícola e pecuária	215	37	16	21
	Agricultura e veterinária – Veterinária	238	41	5	36
	Ciências sociais, negócios e direito – Contabilidade e tributação	356	57	35	22
	Ciências sociais, negócios e direito – Direito	679	163	12	151
	Ciências sociais, negócios e direito – Economia	422	97	28	69
	Ciências sociais, negócios e direito – Gerenciamento e administração	1.121	176	61	115
	Ciências sociais, negócios e direito – Jornalismo e reportagem	151	73	21	52
	Ciências, matemática e computação – Biologia e bioquímica	212	37	8	29
	Ciências, matemática e computação – Ciência da computação	243	63	25	38
	Ciências, matemática e computação – Física	64	3	1	2
	Ciências, matemática e computação – Matemática	88	5	2	3
	Educação – Ciências da educação	353	74	12	62
	Educação – Formação de professor da educação básica	196	-	-	-
	Educação – Formação de professor de disciplinas profissionais	156	27	1	26
	Educação – Formação de professor de matérias específicas	1.557	347	125	222
	Engenharia, produção e construção – Engenharia e profissões de engenharia (cursos gerais)	207	-	-	-
	Humanidades e artes – Línguas e culturas estrangeiras	110	17	1	16
	Saúde e bem estar social – Enfermagem e atenção primária (assistência básica)	348	57	28	29
	Saúde e bem estar social – Medicina	247	40	-	40
	Saúde e bem estar social – Terapia e reabilitação	41	-	-	-
Itabuna	Ciências sociais, negócios e direito – Contabilidade e tributação	576	111	60	51
	Ciências sociais, negócios e direito – Direito	882	78	-	78
	Ciências sociais, negócios e direito – Gerenciamento e administração	1.524	179	92	87
	Ciências sociais, negócios e direito – Jornalismo e reportagem	200	17	-	17

2.6.5.3 Matrícula e conclusão no ensino superior, por áreas, segundo o Território de Identidade e municípios – Bahia – 2008

(continuação)

Território de Identidade e municípios	Áreas	Matrículas	Concluintes em 2008		
			Total	1º sem	2º sem
	Ciências sociais, negócios e direito – Psicologia	577	49	28	21
	Ciências, matemática e computação – Processamento da informação	112	20	13	7
	Educação – Ciências da educação	226	-	-	-
	Engenharia, produção e construção – Engenharia civil e de construção	117	-	-	-
	Engenharia, produção e construção – Engenharia e profissões de engenharia (cursos gerais)	130	27	7	20
	Saúde e bem estar social – Enfermagem e atenção primária (assistência básica)	236	126	67	59
	Saúde e bem estar social – Farmácia	299	-	-	-
	Saúde e bem estar social – Saúde (cursos gerais)	686	106	63	43
	Saúde e bem estar social – Serviço social e orientação	258	-	-	-
	Saúde e bem estar social – Terapia e reabilitação	884	-	-	-
	Serviços – Viagens, turismo e lazer	59	59	59	-
Baixo Sul		3.355	391	231	160
Ituberá	Educação – Ciências da educação	-	-	-	-
Valença	Ciências sociais, negócios e direito – Contabilidade e tributação	146	7	-	7
	Ciências sociais, negócios e direito – Direito	118	-	-	-
	Ciências sociais, negócios e direito – Gerenciamento e administração	766	39	29	10
	Ciências, matemática e computação – Processamento da informação	103	12	-	12
	Educação – Ciências da educação	1.368	257	194	63
	Educação – Formação de professor de matérias específicas	535	62	-	62
	Saúde e bem estar social – Enfermagem e atenção primária (assistência básica)	180	-	-	-
	Saúde e bem estar social – Terapia e reabilitação	29	-	-	-
	Serviços – Viagens, turismo e lazer	110	14	8	6
Extremo Sul		6.908	1.176	342	834
Alcobaça	Educação – Ciências da educação	100	-	-	-
Eunápolis	Ciências sociais, negócios e direito – Contabilidade e tributação	231	43	13	30
	Ciências sociais, negócios e direito – Direito	418	-	-	-
	Ciências sociais, negócios e direito – Gerenciamento e administração	325	43	24	19
	Ciências, matemática e computação – Processamento da informação	47	-	-	-
	Educação – Ciências da educação	149	62	27	35

2.6.5.3 Matrícula e conclusão no ensino superior, por áreas, segundo o Território de Identidade e municípios – Bahia – 2008

(continuação)

Território de Identidade e municípios	Áreas	Matrículas	Concluintes em 2008		
			Total	1º sem	2º sem
	Educação – Formação de professor de matérias específicas	290	24	1	23
	Saúde e bem estar social – Enfermagem e atenção primária (assistência básica)	50	-	-	-
	Saúde e bem estar social – Saúde (cursos gerais)	-	-	-	-
	Saúde e bem estar social – Terapia e reabilitação	52	-	-	-
	Serviços – Viagens, turismo e lazer	159	17	3	14
Itamaraju	Ciências sociais, negócios e direito – Direito	388	72	36	36
	Ciências sociais, negócios e direito – Gerenciamento e administração	152	27	-	27
	Saúde e bem estar social – Enfermagem e atenção primária (assistência básica)	303	80	38	42
Medeiros Neto	Educação – Ciências da educação	81	-	-	-
Porto Seguro	Educação – Ciências da educação	34	27	14	13
	Educação – Formação de professor de matérias específicas	53	37	-	37
Santa Cruz Cabrália	Ciências sociais, negócios e direito – Contabilidade e tributação	2	2	2	-
	Ciências sociais, negócios e direito – Gerenciamento e administração	189	23	5	18
	Ciências, matemática e computação – Ciência da computação	-	-	-	-
	Saúde e bem estar social – Enfermagem e atenção primária (assistência básica)	-	-	-	-
	Serviços – Viagens, turismo e lazer	-	-	-	-
Teixeira de Freitas	Agricultura e veterinária – Engenharia florestal - silvicultura	172	-	-	-
	Agricultura e veterinária – Produção agrícola e pecuária	-	-	-	-
	Ciências sociais, negócios e direito – Contabilidade e tributação	146	25	2	23
	Ciências sociais, negócios e direito – Direito	586	64	-	64
	Ciências sociais, negócios e direito – Gerenciamento e administração	688	143	46	97
	Ciências, matemática e computação – Ciência da computação	136	19	-	19
	Ciências, matemática e computação – Processamento da informação	105	29	28	1
	Educação – Ciências da educação	489	128	25	103
	Educação – Formação de professor de matérias específicas	682	152	73	79
	Engenharia, produção e construção – Engenharia e profissões de engenharia (cursos gerais)	39	-	-	-
	Engenharia, produção e construção – Mineração e extração	67	-	-	-
	Saúde e bem estar social – Enfermagem e atenção primária (assistência básica)	467	123	-	123
	Saúde e bem estar social – Farmácia	166	-	-	-
	Saúde e bem estar social – Saúde (cursos gerais)	100	19	-	19
	Serviços – Viagens, turismo e lazer	42	17	5	12

2.6.5.3 Matrícula e conclusão no ensino superior, por áreas, segundo o Território de Identidade e municípios – Bahia – 2008

(continuação)

Território de Identidade e municípios	Áreas	Matrículas	Concluintes em 2008		
			Total	1º sem	2º sem
Itapetinga		1.041	155	91	64
Itapetinga	Agricultura e veterinária – Produção agrícola e pecuária	216	18	-	18
	Educação – Ciências da educação	233	34	-	34
	Educação – Formação de professor da educação básica	91	91	91	-
	Educação – Formação de professor de matérias específicas	131	-	-	-
	Engenharia, produção e construção – Engenharia e profissões de engenharia (cursos gerais)	123	-	-	-
	Engenharia, produção e construção – Processamento de alimentos	160	12	-	12
Itarantim		87	-	-	-
Itarantim	Educação – Ciências da educação	87	-	-	-
Vale do Jiquiriçá		197	-	-	-
Vale do Jiquiriçá	Educação – Ciências da educação	105	-	-	-
	Educação – Formação de professor de matérias específicas	92	-	-	-
Sertão do São Francisco		2.320	147	78	69
Sertão do São Francisco	Educação – Ciências da educação	98	-	-	-
Juazeiro	Agricultura e veterinária – Produção agrícola e pecuária	487	45	24	21
	Ciências sociais, negócios e direito – Direito	273	35	16	19
	Ciências sociais, negócios e direito – Gerenciamento e administração	116	-	-	-
	Ciências sociais, negócios e direito – Jornalismo e reportagem	283	31	2	29
	Educação – Ciências da educação	374	36	36	-
	Engenharia, produção e construção – Eletricidade e energia	124	-	-	-
	Engenharia, produção e construção – Eletrônica e automação	92	-	-	-
	Engenharia, produção e construção – Engenharia civil e de construção	137	-	-	-
	Engenharia, produção e construção – Engenharia e profissões de engenharia (cursos gerais)	141	-	-	-
	Engenharia, produção e construção – Engenharia mecânica e metalurgia (trabalhos com metais)	124	-	-	-
Sento Sé		71	-	-	-
Sento Sé	Educação – Ciências da educação	71	-	-	-
Oeste Baiano		6.906	1.041	395	646
Oeste Baiano	Educação – Ciências da educação	87	-	-	-
Barreiras	Agricultura e veterinária – Produção agrícola e pecuária	444	25	17	8
	Ciências sociais, negócios e direito – Contabilidade e tributação	661	75	41	34
	Ciências sociais, negócios e direito – Direito	850	137	47	90

2.6.5.3 Matrícula e conclusão no ensino superior, por áreas, segundo o Território de Identidade e municípios – Bahia – 2008

(continuação)

Território de Identidade e municípios	Áreas	Matrículas	Concluintes em 2008		
			Total	1º sem	2º sem
	Ciências sociais, negócios e direito – Economia	-	-	-	-
	Ciências sociais, negócios e direito – Gerenciamento e administração	1.044	185	45	140
	Ciências sociais, negócios e direito – Jornalismo e reportagem	181	29	16	13
	Ciências sociais, negócios e direito – Psicologia	106	26	15	11
	Ciências, matemática e computação – Biologia e bioquímica	92	-	-	-
	Ciências, matemática e computação – Ciências da terra	48	-	-	-
	Ciências, matemática e computação – Processamento da informação	71	-	-	-
	Ciências, matemática e computação – Química	56	-	-	-
	Educação – Ciências da educação	557	19	19	-
	Educação – Formação de professor da educação básica	238	313	105	208
	Educação – Formação de professor de disciplinas profissionais	106	-	-	-
	Educação – Formação de professor de matérias específicas	561	-	-	-
	Engenharia, produção e construção – Engenharia civil e de construção	72	-	-	-
	Humanidades e artes – Filosofia e ética	99	-	-	-
	Humanidades e artes – Religião e teologia	46	-	-	-
	Saúde e bem estar social – Enfermagem e atenção primária (assistência básica)	353	96	49	47
	Saúde e bem estar social – Terapia e reabilitação	202	77	41	36
Catolândia	Educação – Ciências da educação	-	-	-	-
Cotegipe	Educação – Ciências da educação	49	-	-	-
Cristópolis	Educação – Ciências da educação	95	-	-	-
Formosa do Rio Preto	Educação – Ciências da educação	68	-	-	-
Luí Eduardo Magalhães	Agricultura e veterinária – Produção agrícola e pecuária	75	-	-	-
	Ciências sociais, negócios e direito – Contabilidade e tributação	121	-	-	-
	Ciências sociais, negócios e direito – Direito	86	-	-	-
	Ciências sociais, negócios e direito – Gerenciamento e administração	264	39	-	39
	Ciências, matemática e computação – Processamento da informação	47	-	-	-
	Educação – Ciências da educação	99	20	-	20
	Educação – Formação de professor de matérias específicas	40	-	-	-
	Engenharia, produção e construção – Engenharia e profissões de engenharia (cursos gerais)	38	-	-	-
Riachão das Neves	Educação – Ciências da educação	50	-	-	-

2.6.5.3 Matrícula e conclusão no ensino superior, por áreas, segundo o Território de Identidade e municípios – Bahia – 2008

(continuação)

Território de Identidade e municípios	Áreas	Matrículas	Concluintes em 2008		
			Total	1º sem	2º sem
Bacia do Paramirim		183	-	-	-
Botuporã	Educação – Ciências da educação	84	-	-	-
Macaúbas	Educação – Formação de professor de matérias específicas	99	-	-	-
Sertão Produtivo		3.230	117	63	54
Brumado	Educação – Formação de professor de matérias específicas	217	54	-	54
Caetité	Educação – Formação de professor de matérias específicas	946	55	55	-
Dom Basílio	Educação – Ciências da educação	57	-	-	-
Guanambi	Ciências sociais, negócios e direito – Contabilidade e tributação	69	-	-	-
	Ciências sociais, negócios e direito – Direito	214	-	-	-
	Ciências sociais, negócios e direito – Gerenciamento e administração	347	-	-	-
	Ciências, matemática e computação – Biologia e bioquímica	91	-	-	-
	Educação – Ciências da educação	355	1	1	-
	Educação – Formação de professor de disciplinas profissionais	209	7	7	-
	Saúde e bem estar social – Enfermagem e atenção primária (assistência básica)	619	-	-	-
	Saúde e bem estar social – Terapia e reabilitação	106	-	-	-
Piemonte do Paraguçu		613	85	18	67
Itaberaba	Educação – Ciências da educação	364	79	15	64
	Educação – Formação de professor de matérias específicas	249	6	3	3
Piemonte da Diamantina		1.306	149	17	132
Capim Grosso	Ciências sociais, negócios e direito – Gerenciamento e administração	34	-	-	-
	Ciências sociais, negócios e direito – Contabilidade e tributação	62	-	-	-
	Educação – Ciências da educação	191	-	-	-
Jacobina	Educação – Formação de professor de matérias específicas	552	149	17	132
	Educação – Ciências da educação	100	-	-	-
	Ciências sociais, negócios e direito – Direito	88	-	-	-
	Educação – Formação de professor de disciplinas profissionais	136	-	-	-

2.6.5.3 Matrícula e conclusão no ensino superior, por áreas, segundo o Território de Identidade e municípios – Bahia – 2008

(continuação)

Território de Identidade e municípios	Áreas	Matrículas	Concluintes em 2008		
			Total	1º sem	2º sem
Serrolândia	Ciências sociais, negócios e direito – Gerenciamento e administração	48	-	-	-
	Educação – Ciências da educação	95	-	-	-
Semiárido Nordeste II		2.216	131	54	77
Cipó	Educação – Ciências da educação	65	-	-	-
Euclides da Cunha	Educação – Formação de professor de matérias específicas	157	21	15	6
	Educação – Ciências da educação	90	-	-	-
Jeremoabo	Educação – Ciências da educação	98	-	-	-
Paripiranga	Ciências sociais, negócios e direito – Contabilidade e tributação	118	19	10	9
	Educação – Formação de professor de matérias específicas	179	24	-	24
	Educação – Formação de professor da educação básica	10	1	1	-
	Ciências sociais, negócios e direito – Gerenciamento e administração	199	31	4	27
	Ciências sociais, negócios e direito – Direito	246	-	-	-
	Educação – Ciências da educação	117	11	-	11
	Saúde e bem estar social – Enfermagem e atenção primária (assistência básica)	205	-	-	-
	Educação – Formação de professor de disciplinas profissionais	31	-	-	-
Ribeira do Pombal	Educação – Formação de professor de matérias específicas	188	-	-	-
	Educação – Ciências da educação	271	24	24	-
	Ciências sociais, negócios e direito – Gerenciamento e administração	232	-	-	-
	Ciências sociais, negócios e direito – Contabilidade e tributação	10	-	-	-
Agreste de Alagoinhas/ Litoral Norte		4.191	338	79	259
Alagoinhas	Ciências sociais, negócios e direito – Contabilidade e tributação	175	-	-	-
	Ciências sociais, negócios e direito – Direito	290	-	-	-
	Ciências sociais, negócios e direito – Gerenciamento e administração	841	126	7	119
	Ciências sociais, negócios e direito – Psicologia	83	-	-	-
	Ciências, matemática e computação – Biologia e bioquímica	62	-	-	-
	Ciências, matemática e computação – Processamento da informação	119	10	10	-
	Educação – Ciências da educação	245	72	-	72
	Educação – Formação de professor de disciplinas profissionais	159	-	-	-
	Educação – Formação de professor de matérias específicas	809	121	58	63

2.6.5.3 Matrícula e conclusão no ensino superior, por áreas, segundo o Território de Identidade e municípios – Bahia – 2008

(continuação)

Território de Identidade e municípios	Áreas	Matrículas	Concluintes em 2008		
			Total	1º sem	2º sem
	Engenharia, produção e construção – Engenharia e profissões de engenharia (cursos gerais)	94	-	-	-
	Saúde e bem estar social – Enfermagem e atenção primária (assistência básica)	669	-	-	-
	Saúde e bem estar social – Terapia e reabilitação	219	-	-	-
	Serviços – Viagens, turismo e lazer	11	9	4	5
Inhambupe	Educação – Ciências da educação	88	-	-	-
Olindina	Educação – Ciências da educação	83	-	-	-
Ouriçangas	Educação – Ciências da educação	-	-	-	-
Pedrão	Educação – Ciências da educação	95	-	-	-
Pojuca	Educação – Formação de professor de matérias específicas	149	-	-	-
Portal do Sertão		14.754	2.282	1.313	969
Água Fria	Educação – Ciências da educação	-	-	-	-
Amélia Rodrigues	Educação – Ciências da educação	-	-	-	-
Conceição do Jacuípe	Educação – Ciências da educação	-	-	-	-
Feira de Santana	Agricultura e veterinária – Veterinária	-	-	-	-
	Ciências sociais, negócios e direito – Contabilidade e tributação	1.123	141	101	40
	Ciências sociais, negócios e direito – Direito	1.114	77	35	42
	Ciências sociais, negócios e direito – Economia	381	137	82	55
	Ciências sociais, negócios e direito – Gerenciamento e administração	1.776	152	104	48
	Ciências sociais, negócios e direito – Jornalismo e reportagem	368	22	6	16
	Ciências sociais, negócios e direito – Marketing e publicidade	-	-	-	-
	Ciências sociais, negócios e direito – Psicologia	435	-	-	-
	Ciências, matemática e computação – Biologia e bioquímica	253	56	40	16
	Ciências, matemática e computação – Ciência da computação	293	79	48	31
	Ciências, matemática e computação – Física	236	6	-	6
	Ciências, matemática e computação – Processamento da informação	179	20	17	3
	Ciências, matemática e computação – Uso do computador	47	4	1	3
	Educação – Ciências da educação	981	174	106	68
	Educação – Formação de professor de disciplinas profissionais	268	50	28	22

2.6.5.3 Matrícula e conclusão no ensino superior, por áreas, segundo o Território de Identidade e municípios – Bahia – 2008

(continuação)

Território de Identidade e municípios	Áreas	Matrículas	Concluintes em 2008		
			Total	1º sem	2º sem
	Educação – Formação de professor de matérias específicas	2.236	634	388	246
	Engenharia, produção e construção – Eletrônica e automação	-	-	-	-
	Engenharia, produção e construção – Engenharia civil e de construção	409	49	34	15
	Engenharia, produção e construção – Engenharia e profissões de engenharia (cursos gerais)	306	2	-	2
	Engenharia, produção e construção – Processamento de alimentos	299	96	44	52
	Saúde e bem estar social – Enfermagem e atenção primária (assistência básica)	1.868	226	142	84
	Saúde e bem estar social – Farmácia	153	50	42	8
	Saúde e bem estar social – Medicina	172	-	-	-
	Saúde e bem estar social – Odontologia	241	93	40	53
	Saúde e bem estar social – Saúde (cursos gerais)	211	26	1	25
	Saúde e bem estar social – Serviço social e orientação	485	83	43	40
	Saúde e bem estar social – Terapia e reabilitação	920	105	11	94
	Serviços – Viagens, turismo e lazer	-	-	-	-
Irará	Educação – Ciências da educação	-	-	-	-
Santo Estêvão	Educação – Ciências da educação	-	-	-	-
Vitória da Conquista		9.878	989	378	611
Barra do Choça	Educação – Ciências da educação	96	-	-	-
Poções	Educação – Formação de professor da educação básica	170	84	40	44
Vitória da Conquista	Agricultura e veterinária – Engenharia florestal - silvicultura	83	-	-	-
	Agricultura e veterinária – Produção agrícola e pecuária	375	28	-	28
	Ciências sociais, negócios e direito – Biblioteconomia, informação, arquivos	23	5	-	5
	Ciências sociais, negócios e direito – Contabilidade e tributação	441	40	18	22
	Ciências sociais, negócios e direito – Direito	1.716	187	57	130
	Ciências sociais, negócios e direito – Economia	229	3	-	3
	Ciências sociais, negócios e direito – Gerenciamento e administração	1.142	156	49	107
	Ciências sociais, negócios e direito – Jornalismo e reportagem	223	6	-	6
	Ciências sociais, negócios e direito – Psicologia	655	110	41	69
	Ciências, matemática e computação – Ciência da computação	200	20	-	20
	Ciências, matemática e computação – Processamento da informação	154	12	4	8
	Educação – Ciências da educação	341	11	-	11
	Educação – Formação de professor da educação básica	138	87	43	44

2.6.5.3 Matrícula e conclusão no ensino superior, por áreas, segundo o Território de Identidade e municípios – Bahia – 2008

(continuação)

Território de Identidade e municípios	Áreas	Matrículas	Concluintes em 2008		
			Total	1º sem	2º sem
	Educação – Formação de professor de matérias específicas	1.366	73	38	35
	Engenharia, produção e construção – Eletricidade e energia	134	-	-	-
	Engenharia, produção e construção – Eletrônica e automação	120	10	6	4
	Engenharia, produção e construção – Engenharia civil e de construção	137	-	-	-
	Humanidades e artes – Humanidades e letras (cursos gerais)	95	8	6	2
	Saúde e bem estar social – Enfermagem e atenção primária (assistência básica)	867	135	76	59
	Saúde e bem estar social – Farmácia	110	-	-	-
	Saúde e bem estar social – Medicina	140	-	-	-
	Saúde e bem estar social – Saúde (cursos gerais)	145	14	-	14
	Saúde e bem estar social – Terapia e reabilitação	773	-	-	-
	Serviços – Viagens, turismo e lazer	5	-	-	-
Recôncavo		6.224	705	255	450
Cachoeira	Ciências sociais, negócios e direito – Ciências sociais e comportamentais (cursos gerais)	-	-	-	-
	Ciências sociais, negócios e direito – Gerenciamento e administração	323	80	4	76
	Ciências sociais, negócios e direito – Jornalismo e reportagem	107	-	-	-
	Educação – Ciências da educação	269	61	-	61
	Educação – Formação de professor de matérias específicas	-	-	-	-
	Humanidades e artes – História e arqueologia	193	-	-	-
	Humanidades e artes – Religião e teologia	324	82	-	82
	Saúde e bem estar social – Enfermagem e atenção primária (assistência básica)	100	-	-	-
	Saúde e bem estar social – Serviço social e orientação	-	-	-	-
	Saúde e bem estar social – Terapia e reabilitação	378	75	25	50
Cruz das Almas	Agricultura e veterinária – Engenharia florestal - silvicultura	56	-	-	-
	Agricultura e veterinária – Produção agrícola e pecuária	630	78	33	45
	Agricultura e veterinária – Recursos pesqueiros	32	-	-	-
	Agricultura e veterinária – Veterinária	-	-	-	-
	Ciências sociais, negócios e direito – Contabilidade e tributação	123	-	-	-
	Ciências sociais, negócios e direito – Gerenciamento e administração	336	-	-	-
	Ciências, matemática e computação – Biologia e bioquímica	184	-	-	-
	Ciências, matemática e computação – Ciências (cursos gerais)	20	-	-	-
	Educação – Ciências da educação	287	14	14	-
	Educação – Formação de professor da educação básica	81	53	53	-
	Educação – Formação de professor de disciplinas profissionais	214	-	-	-
	Educação – Formação de professor de matérias específicas	135	46	26	20
	Engenharia, produção e construção – Engenharia civil e de construção	85	-	-	-

2.6.5.3 Matrícula e conclusão no ensino superior, por áreas, segundo o Território de Identidade e municípios – Bahia – 2008

(continuação)

Território de Identidade e municípios	Áreas	Matrículas	Concluintes em 2008		
			Total	1º sem	2º sem
	Saúde e bem estar social – Enfermagem e atenção primária (assistência básica)	430	78	37	41
	Saúde e bem estar social – Farmácia	101	-	-	-
	Serviços – Viagens, turismo e lazer	26	-	-	-
Muritiba	Educação – Ciências da educação	-	-	-	-
Nazaré	Educação – Ciências da educação	70	-	-	-
Santo Amaro	Educação – Ciências da educação	-	-	-	-
	Educação – Formação de professor de matérias específicas	118	-	-	-
Santo Antônio de Jesus	Ciências sociais, negócios e direito – Contabilidade e tributação	50	-	-	-
	Ciências sociais, negócios e direito – Gerenciamento e administração	483	77	23	54
	Ciências sociais, negócios e direito – Psicologia	105	-	-	-
	Educação – Ciências da educação	-	-	-	-
	Educação – Formação de professor de matérias específicas	739	61	40	21
	Saúde e bem estar social – Enfermagem e atenção primária (assistência básica)	115	-	-	-
	Saúde e bem estar social – Terapia e reabilitação	110	-	-	-
São Francisco do Conde	Educação – Ciências da educação	-	-	-	-
São Sebastião do Passé	Educação – Ciências da educação	-	-	-	-
Médio Rio de Contas		4.127	627	232	395
Ipiaú	Educação – Formação de professor de matérias específicas	411	27	-	27
Jequié	Ciências sociais, negócios e direito – Contabilidade e tributação	290	43	-	43
	Ciências sociais, negócios e direito – Economia	105	-	-	-
	Ciências sociais, negócios e direito – Gerenciamento e administração	578	165	138	27
	Ciências sociais, negócios e direito – Jornalismo e reportagem	24	-	-	-
	Ciências sociais, negócios e direito – Psicologia	87	-	-	-
	Ciências, matemática e computação – Biologia e bioquímica	64	1	-	1
	Ciências, matemática e computação – Processamento da informação	124	-	-	-
	Ciências, matemática e computação – Química	56	-	-	-
	Educação – Ciências da educação	260	35	-	35
	Educação – Formação de professor da educação básica	50	50	50	-
	Educação – Formação de professor de disciplinas profissionais	154	7	-	7
	Educação – Formação de professor de matérias específicas	761	129	44	85

2.6.5.3 Matrícula e conclusão no ensino superior, por áreas, segundo o Território de Identidade e municípios – Bahia – 2008

(continuação)

Território de Identidade e municípios	Áreas	Matrículas	Concluintes em 2008		
			Total	1º sem	2º sem
	Saúde e bem estar social – Enfermagem e atenção primária (assistência básica)	821	145	-	145
	Saúde e bem estar social – Farmácia	-	-	-	-
	Saúde e bem estar social – Odontologia	150	-	-	-
	Saúde e bem estar social – Terapia e reabilitação	192	25	-	25
Bacia do Rio Corrente		181	-	-	-
Santa Maria da Vitória	Ciências sociais, negócios e direito – Gerenciamento e administração	14	-	-	-
	Educação – Ciências da educação	167	-	-	-
Itaparica		2.296	276	129	147
Glória	Educação – Ciências da educação	94	-	-	-
Paulo Afonso	Agricultura e veterinária – Recursos pesqueiros	206	16	10	6
	Ciências sociais, negócios e direito – Direito	286	-	-	-
	Ciências sociais, negócios e direito – Gerenciamento e administração	398	89	38	51
	Ciências, matemática e computação – Processamento da informação	185	24	4	20
	Educação – Ciências da educação	418	8	6	2
	Educação – Formação de professor de matérias específicas	658	116	63	53
	Serviços – Viagens, turismo e lazer	51	23	8	15
Piemonte Norte do Itapicuru		1.113	137	48	89
Campo Formoso	Educação – Formação de professor da educação básica	42	-	-	-
Senhor do Bonfim	Ciências sociais, negócios e direito – Contabilidade e tributação	123	-	-	-
	Educação – Ciências da educação	263	43	10	33
	Educação – Formação de professor de matérias específicas	602	77	22	55
	Humanidades e artes – Religião e teologia	55	17	16	1
	Saúde e bem estar social – Enfermagem e atenção primária (assistência básica)	28	-	-	-
Metropolitano de Salvador		157.764	26.420	8.679	17.741
Camaçari	Ciências sociais, negócios e direito – Contabilidade e tributação	632	53	11	42
	Ciências sociais, negócios e direito – Direito	679	22	-	22
	Ciências sociais, negócios e direito – Gerenciamento e administração	550	49	-	49

2.6.5.3 Matrícula e conclusão no ensino superior, por áreas, segundo o Território de Identidade e municípios – Bahia – 2008

(continuação)

Território de Identidade e municípios	Áreas	Matrículas	Concluintes em 2008		
			Total	1º sem	2º sem
	Ciências sociais, negócios e direito – Jornalismo e reportagem	-	-	-	-
	Ciências sociais, negócios e direito – Psicologia	17	-	-	-
	Ciências, matemática e computação – Ciências da terra	-	-	-	-
	Educação – Ciências da educação	595	22	-	22
	Educação – Formação de professor da educação básica	-	-	-	-
	Educação – Formação de professor de matérias específicas	84	-	-	-
	Engenharia, produção e construção – Engenharia e profissões de engenharia (cursos gerais)	1.063	47	5	42
	Saúde e bem estar social – Enfermagem e atenção primária (assistência básica)	184	-	-	-
	Saúde e bem estar social – Terapia e reabilitação	90	-	-	-
Candeias	Ciências sociais, negócios e direito – Gerenciamento e administração	136	38	19	19
	Ciências, matemática e computação – Processamento da informação	103	-	-	-
	Educação – Ciências da educação	410	-	-	-
Lauro de Freitas	Agricultura e veterinária – Veterinária	374	27	15	12
	Ciências sociais, negócios e direito – Contabilidade e tributação	512	67	17	50
	Ciências sociais, negócios e direito – Direito	2.562	389	120	269
	Ciências sociais, negócios e direito – Gerenciamento e administração	1.155	136	17	119
	Ciências sociais, negócios e direito – Jornalismo e reportagem	475	70	14	56
	Ciências sociais, negócios e direito – Marketing e publicidade	133	74	26	48
	Ciências, matemática e computação – Processamento da informação	194	-	-	-
	Educação – Ciências da educação	505	66	6	60
	Educação – Formação de professor da educação básica	-	-	-	-
	Educação – Formação de professor de disciplinas profissionais	264	47	19	28
	Educação – Formação de professor de matérias específicas	394	43	16	27
	Engenharia, produção e construção – Arquitetura e urbanismo	364	32	19	13
	Engenharia, produção e construção – Eletrônica e automação	22	3	-	3
	Engenharia, produção e construção – Engenharia e profissões de engenharia (cursos gerais)	27	-	-	-
	Engenharia, produção e construção – Engenharia mecânica e metalurgia (trabalhos com metais)	249	66	39	27
	Saúde e bem estar social – Enfermagem e atenção primária (assistência básica)	52	-	-	-
	Saúde e bem estar social – Farmácia	286	-	-	-
	Saúde e bem estar social – Odontologia	572	82	38	44
	Saúde e bem estar social – Terapia e reabilitação	1.174	157	103	54
	Serviços – Viagens, turismo e lazer	247	39	6	33

2.6.5.3 Matrícula e conclusão no ensino superior, por áreas, segundo o Território de Identidade e municípios – Bahia – 2008

(continuação)

Território de Identidade e municípios	Áreas	Matrículas	Concluintes em 2008		
			Total	1º sem	2º sem
Madre de Deus	Educação – Ciências da educação	70	-	-	-
Salvador	Agricultura e veterinária – Produção agrícola e pecuária	10	10	-	10
	Agricultura e veterinária – Veterinária	661	87	43	44
	Ciências sociais, negócios e direito – Biblioteconomia, informação, arquivos	513	82	35	47
	Ciências sociais, negócios e direito – Ciência política e educação cívica	263	91	56	35
	Ciências sociais, negócios e direito – Ciências sociais e comportamentais (cursos gerais)	538	51	21	30
	Ciências sociais, negócios e direito – Comércio e administração (cursos gerais)	42	9	-	9
	Ciências sociais, negócios e direito – Contabilidade e tributação	5.323	1.065	389	676
	Ciências sociais, negócios e direito – Direito	16.855	1.895	777	1.118
	Ciências sociais, negócios e direito – Economia	1.563	167	88	79
	Ciências sociais, negócios e direito – Gerenciamento e administração	22.171	3.457	1.338	2.119
	Ciências sociais, negócios e direito – Jornalismo e reportagem	6.183	1.013	394	619
	Ciências sociais, negócios e direito – Marketing e publicidade	1.009	190	80	110
	Ciências sociais, negócios e direito – Psicologia	3.042	264	94	170
	Ciências sociais, negócios e direito – Secretariado e trabalhos de escritório	435	97	48	49
	Ciências sociais, negócios e direito – Vendas em atacado e varejo	-	-	-	-
	Ciências, matemática e computação – Biologia e bioquímica	1.058	127	58	69
	Ciências, matemática e computação – Ciência da computação	2.530	243	102	141
	Ciências, matemática e computação – Ciências da terra	896	112	50	62
	Ciências, matemática e computação – Estatística	226	25	11	14
	Ciências, matemática e computação – Física	243	27	15	12
	Ciências, matemática e computação – Matemática	270	34	17	17
	Ciências, matemática e computação – Processamento da informação	2.641	231	98	133
	Ciências, matemática e computação – Química	357	38	19	19
	Ciências, matemática e computação – Uso do computador	108	6	2	4
	Educação – Ciências da educação	7.506	1.996	1.454	542
	Educação – Formação de professor da educação básica	2.895	2.240	76	2.164
	Educação – Formação de professor de disciplinas profissionais	2.372	395	156	239
	Educação – Formação de professor de matérias específicas	19.519	6.328	825	5.503
	Engenharia, produção e construção – Arquitetura e urbanismo	1.493	140	43	97
	Engenharia, produção e construção – Eletricidade e energia	1.058	90	29	61
	Engenharia, produção e construção – Eletrônica e automação	557	5	-	5
	Engenharia, produção e construção – Engenharia civil e de construção	2.551	267	125	142
	Engenharia, produção e construção – Engenharia e profissões de engenharia (cursos gerais)	3.846	198	97	101

2.6.5.3 Matrícula e conclusão no ensino superior, por áreas, segundo o Território de Identidade e municípios – Bahia – 2008

(conclusão)

Território de Identidade e municípios	Áreas	Matrículas	Concluintes em 2008		
			Total	1º sem	2º sem
	Engenharia, produção e construção – Engenharia mecânica e metalurgia (trabalhos com metais)	1.273	81	27	54
	Engenharia, produção e construção – Materiais (madeira, papel, plástico, vidro)	106	3	-	3
	Engenharia, produção e construção – Mineração e extração	1.014	73	-	73
	Engenharia, produção e construção – Química e engenharia de processos	874	53	19	34
	Humanidades e artes – Belas artes	270	35	15	20
	Humanidades e artes – Design e estilismo	1.762	205	54	151
	Humanidades e artes – Filosofia e ética	355	39	10	29
	Humanidades e artes – História e arqueologia	892	216	97	119
	Humanidades e artes – Humanidades e letras (cursos gerais)	478	170	89	81
	Humanidades e artes – Língua materna (vernáculo)	479	72	35	37
	Humanidades e artes – Línguas e culturas estrangeiras	294	26	8	18
	Humanidades e artes – Música e artes cênicas	608	79	32	47
	Humanidades e artes – Religião e teologia	598	148	71	77
	Humanidades e artes – Técnicas audiovisuais e produção de mídia	39	-	-	-
	Saúde e bem estar social – Enfermagem e atenção primária (assistência básica)	7.100	519	188	331
	Saúde e bem estar social – Farmácia	1.527	133	60	73
	Saúde e bem estar social – Medicina	2.712	369	175	194
	Saúde e bem estar social – Odontologia	1.373	249	127	122
	Saúde e bem estar social – Saúde (cursos gerais)	917	126	67	59
	Saúde e bem estar social – Serviço social e orientação	1.874	165	77	88
	Saúde e bem estar social – Tecnologias de diagnóstico e tratamento médico	244	-	-	-
	Saúde e bem estar social – Terapia e reabilitação	6.566	539	241	298
	Serviços – Hotelaria, restaurantes e serviços de alimentação	504	62	21	41
	Serviços – Proteção ambiental (cursos gerais)	192	3	-	3
	Serviços – Saúde e segurança do trabalho	110	-	-	-
	Serviços – Serviços de beleza	425	4	3	1
	Serviços – Transportes e serviços (cursos gerais)	52	-	-	-
	Serviços – Viagens, turismo e lazer	2.126	542	233	309
Simões Filho	Educação – Ciências da educação	92	-	-	-

Fonte: MEC/Inep.

2.6.5.4 Titulação ou grau de formação do professor no ensino superior, segundo o Território de Identidade e municípios – Bahia – 2008

(continua)

Território de Identidade e municípios	Funções docentes (em exercício e afastados)					
	Total	Sem Graduação	Graduação	Especialização	Mestrado	Doutorado
Estado da Bahia	18.453	-	2.289	6.901	6.010	3.253
Irecê	32	-	-	28	4	-
Irecê	32	-	-	28	4	-
Litoral Sul	1.311	-	92	434	506	279
Ibicaraí	55	-	-	50	5	-
Ilhéus	896	-	70	183	384	259
Itabuna	360	-	22	201	117	20
Baixo Sul	93	-	4	71	15	3
Valença	93	-	4	71	15	3
Extremo Sul	358	-	29	264	57	8
Eunápolis	82	-	26	45	9	2
Itamaraju	67	-	-	58	9	-
Porto Seguro	11	-	-	10	1	-
Santa Cruz Cabrália	15	-	-	15	-	-
Teixeira de Freitas	183	-	3	136	38	6
Sertão do São Francisco	24	-	4	17	3	-
Juazeiro	24	-	4	17	3	-
Oeste Baiano	306	-	67	178	55	6
Barreiras	185	-	55	88	38	4
Luis Eduardo Magalhães	121	-	12	90	17	2
Sertão Produtivo	53	-	6	36	9	2
Guanambi	53	-	6	36	9	2
Piemonte de Diamantina	36	-	-	32	4	-
Capim Grosso	16	-	-	16	-	-
Serrolândia	20	-	-	16	4	-
Semiárido Nordeste II	50	-	7	31	11	1
Paripiranga	22	-	-	11	10	1
Ribeira do Pombal	28	-	7	20	1	-
Agreste de Alagoinhas/ Litoral Norte	156	-	3	102	48	3
Alagoinhas	156	-	3	102	48	3
Portal do Sertão	1.399	-	50	563	390	396
Feira de Santana	1.399	-	50	563	390	396

2.6.5.4 Titulação ou grau de formação do professor no ensino superior, segundo o Território de Identidade e municípios – Bahia – 2008

(conclusão)

Território de Identidade e municípios	Funções docentes (em exercício e afastados)					
	Total	Sem Graduação	Graduação	Especialização	Mestrado	Doutorado
Vitória da Conquista	1.216	-	36	472	467	241
Vitória da Conquista	1.216	-	36	472	467	241
Recôncavo	484	-	12	148	198	126
Cachoeira	108	-	4	55	39	10
Cruz das Almas	351	-	8	77	151	115
Santo Antônio de Jesus	25	-	-	16	8	1
Médio Rio de Contas	188	-	5	138	43	2
Ipiaú	12	-	-	4	7	1
Jequié	176	-	5	134	36	1
Bacia do Rio Corrente	18	-	-	17	1	-
Santa Maria da Vitória	18	-	-	17	1	-
Itaparica	46	-	2	27	15	2
Paulo Afonso	46	-	2	27	15	2
Piemonte Norte do Itapicuru	36	-	6	16	9	5
Senhor do Bonfim	36	-	6	16	9	5
Metropolitano de Salvador	12.647	-	1.966	4.327	4.175	2.179
Camaçari	124	-	-	73	48	3
Candeias	59	-	4	48	5	2
Lauro de Freitas	844	-	135	253	363	93
Salvador	11.620	-	1.827	3.953	3.759	2.081

Fonte: MEC/Inep.

Nota: Para o caso das Universidades Estaduais o total de docentes está informado apenas nos municípios sede da Instituição, razão porque diversos municípios possuem campos avançados dessas Instituições e não há registro de docentes.

2.6.6 Ensino profissional

2.6.6.1 Matrícula, evasão e conclusão nos cursos ministrados pelo Senac, segundo o Território de Identidade e municípios – Bahia – 2008

(continua)

Território de Identidade e cursos	Matrícula	Evasão	Conclusão
Estado da Bahia	78.906	3.789	7.337
Irecê	65	-	-
Comércio	15	-	-
Gestão	50	-	-
Velho Chico	3.369	184	437
Bom Jesus da Lapa	1.718	87	257
Comunicação	26	3	-
Idiomas	16	-	-
Imagem Pessoal	304	34	134
Sem Área	879	14	54
Turismo e Hospitalidade	493	36	69
Ibotirama	231	6	16
Comunicação	24	1	-
Imagem Pessoal	32	-	16
Turismo e Hospitalidade	17	3	-
Artes	20	2	-
Sem Área	138	-	-
Igaporã	339	20	67
Imagem Pessoal	144	15	67
Sem Área	143	-	-
Turismo e Hospitalidade	52	5	-
Malhada	45	9	36
Artes	45	9	36
Muquém do São Francisco	116	16	30
Imagem Pessoal	30	7	-
Turismo e Hospitalidade	86	9	30
Paratinga	920	46	31
Artes	39	1	-
Comunicação	0	-	-
Idiomas	105	20	-
Imagem Pessoal	49	8	31
Saúde	72	2	-
Sem Área	470	-	-
Turismo e Hospitalidade	185	15	-

2.6.6.1 Matrícula, evasão e conclusão nos cursos ministrados pelo Senac, segundo o Território de Identidade e municípios – Bahia – 2008

(continuação)

Território de Identidade e cursos	Matrícula	Evasão	Conclusão
Chapada Diamantina	1.837	159	393
Andaraí	105	8	14
Turismo e Hospitalidade	30	-	-
Artes	32	2	14
Imagem Pessoal	28	6	-
Informática	15	-	-
Ibicoara	187	18	100
Imagem Pessoal	124	10	73
Artes	63	8	27
Lençóis	196	11	31
Idiomas	40	9	-
Sem Área	27	-	-
Turismo e Hospitalidade	129	2	31
Morro do Chapéu	178	15	-
Imagem Pessoal	156	15	-
Sem Área	22	-	-
Mucugê	20	-	-
Sem Área	13	-	-
Turismo e Hospitalidade	7	-	-
Palmeiras	177	9	73
Sem Área	24	-	-
Turismo e Hospitalidade	153	9	73
Piatã	113	8	55
Imagem Pessoal	113	8	55
Rio de Contas	400	28	28
Artes	30	-	-
Imagem Pessoal	151	10	26
Informática	36	3	2
Turismo e Hospitalidade	54	-	-
Sem Área	129	15	-
Seabra	411	58	74
Imagem Pessoal	126	37	74
Informática	207	21	-
Turismo e Hospitalidade	78	-	-
Souto Soares	50	4	18
Imagem Pessoal	50	4	18

2.6.6.1 Matrícula, evasão e conclusão nos cursos ministrados pelo Senac, segundo o Território de Identidade e municípios – Bahia – 2008

(continuação)

Território de Identidade e cursos	Matrícula	Evasão	Conclusão
Sisal	2.200	60	82
Barrocas	11	-	8
Gestão	11	-	8
Candeal	163	-	-
Sem Área	163	-	-
Retirolândia	216	-	-
Sem Área	194	-	-
Turismo e Hospitalidade	22	-	-
Santaluz	318	9	-
Gestão	32	4	-
Imagem Pessoal	97	5	-
Sem Área	174	-	-
Turismo e Hospitalidade	15	-	-
São Domingos	72	-	-
Imagem Pessoal	13	-	-
Turismo e Hospitalidade	59	-	-
Serrinha	358	12	-
Artes	48	4	-
Imagem Pessoal	61	7	-
Sem Área	206	1	-
Turismo e Hospitalidade	43	-	-
Tucano	900	39	74
Artes	32	1	-
Imagem Pessoal	241	16	43
Turismo e Hospitalidade	627	22	31
Valente	162	-	-
Sem Área	143	-	-
Turismo e Hospitalidade	19	-	-
Litoral Sul	4.520	497	-
Buerarema	109	4	-
Imagem Pessoal	30	-	-
Artes	62	4	-
Sem Área	17	-	-
Canavieiras	109	5	-
Imagem Pessoal	109	5	-

2.6.6.1 Matrícula, evasão e conclusão nos cursos ministrados pelo Senac, segundo o Território de Identidade e municípios – Bahia – 2008

(continuação)

Território de Identidade e cursos	Matrícula	Evasão	Conclusão
Ibirapitanga	151	3	-
Artes	20	1	-
Imagem Pessoal	39	2	-
Sem Área	92	-	-
Itajuípe	27	-	-
Gestão	15	-	-
Imagem Pessoal	12	-	-
Ilhéus	3.232	393	-
Artes	19	-	-
Gestão	17	1	-
Imagem Pessoal	1.334	251	-
Informática	225	14	-
Sem Área	1.016	17	-
Turismo e Hospitalidade	621	110	-
Itabuna	381	36	-
Gestão	48	1	-
Imagem Pessoal	221	33	-
Sem Área	47	-	-
Turismo e Hospitalidade	65	2	-
Itacaré	237	35	-
Gestão	39	12	-
Turismo e Hospitalidade	140	23	-
Sem Área	58	-	-
Itajuípe	13	-	-
Turismo e Hospitalidade	13	-	-
Maraú	15	-	-
Imagem Pessoal	15	-	-
Ubaitaba	246	21	-
Gestão	20	1	-
Imagem Pessoal	137	20	-
Sem Área	89	-	-
Baixo Sul	4.344	184	-
Cairu	330	25	-
Gestão	64	2	-
Turismo e Hospitalidade	223	23	-
Sem Área	43	-	-

2.6.6.1 Matrícula, evasão e conclusão nos cursos ministrados pelo Senac, segundo o Território de Identidade e municípios – Bahia – 2008

(continuação)

Território de Identidade e cursos	Matrícula	Evasão	Conclusão
Camamu	324	29	-
Imagem Pessoal	105	20	-
Informática	204	9	-
Sem Área	15	-	-
Gandu	1.082	2	-
Comércio	25	-	-
Conservação e Zeladoria	124	-	-
Gestão	105	-	-
Artes	15	-	-
Imagem Pessoal	21	-	-
Sem Área	273	-	-
Turismo e Hospitalidade	519	2	-
Jaguaripe	35	-	-
Imagem Pessoal	20	-	-
Informática	15	-	-
Taperoá	85	8	-
Imagem Pessoal	30	-	-
Turismo e Hospitalidade	55	8	-
Valença	2.488	120	-
Artes	144	29	-
Comércio	62	-	-
Gestão	73	-	-
Imagem Pessoal	914	50	-
Sem Área	598	-	-
Turismo e Hospitalidade	697	41	-
Extremo Sul	3.105	213	32
Alcobaça	114	4	-
Sem Área	74	-	-
Turismo e Hospitalidade	40	4	-
Belmonte	54	-	-
Imagem Pessoal	54	-	-
Eunápolis	80	15	-
Gestão	52	15	-
Sem Área	28	-	-
Itamaraju	125	11	-
Gestão	40	-	-

2.6.6.1 Matrícula, evasão e conclusão nos cursos ministrados pelo Senac, segundo o Território de Identidade e municípios – Bahia – 2008

(continuação)

Território de Identidade e cursos	Matrícula	Evasão	Conclusão
Imagem Pessoal	49	7	-
Turismo e Hospitalidade	36	4	-
Itanhém	92	6	-
Imagem Pessoal	77	6	-
Artes	15	-	-
Porto Seguro	1.776	83	32
Informática	190	16	-
Gestão	117	7	-
Imagem Pessoal	65	2	32
Sem Área	860	-	-
Turismo e Hospitalidade	544	58	-
Prado	104	2	-
Imagem Pessoal	48	2	-
Sem Área	56	-	-
Santa Cruz Cabrália	268	42	-
Gestão	123	11	-
Imagem Pessoal	28	3	-
Turismo e Hospitalidade	117	28	-
Teixeira de Freitas	492	50	-
Artes	20	6	-
Gestão	30	2	-
Imagem Pessoal	277	38	-
Turismo e Hospitalidade	50	-	-
Sem Área	51	-	-
Comércio	64	4	-
Itapetinga	170	28	90
Itapetinga	170	28	90
Imagem Pessoal	136	23	70
Sem Área	34	5	20
Vale do Jequiçá	1.885	95	328
Amargosa	235	-	-
Turismo e Hospitalidade	123	-	-
Sem Área	112	-	-
Itaquara	464	42	74
Artes	77	12	24

2.6.6.1 Matrícula, evasão e conclusão nos cursos ministrados pelo Senac, segundo o Território de Identidade e municípios – Bahia – 2008

(continuação)

Território de Identidade e cursos	Matrícula	Evasão	Conclusão
Imagem Pessoal	256	21	50
Sem Área	25	1	-
Turismo e Hospitalidade	106	8	-
Itiruçu	365	19	27
Comunicação	30	-	-
Gestão	31	1	-
Imagem Pessoal	60	8	11
Sem Área	88	10	16
Turismo e Hospitalidade	156	-	-
Jaguaquara	684	28	227
Artes	93	3	28
Idiomas	81	7	18
Imagem Pessoal	287	14	159
Informática	74	-	-
Sem Área	87	2	22
Turismo e Hospitalidade	62	2	-
Laje	92	2	-
Imagem Pessoal	15	1	-
Turismo e Hospitalidade	77	1	-
Mutuípe	45	4	-
Gestão	15	-	-
Imagem Pessoal	30	4	-
Sertão do São Francisco	563	20	-
Juazeiro	563	20	-
Artes	25	11	-
Comércio	38	-	-
Imagem Pessoal	21	1	-
Sem Área	306	-	-
Turismo e Hospitalidade	173	8	-
Oeste Baiano	2.252	57	-
Barreiras	1.522	53	-
Comércio	57	3	-
Gestão	45	2	-
Imagem Pessoal	78	8	-
Informática	350	40	-
Sem Área	970	-	-
Turismo e Hospitalidade	22	-	-

2.6.6.1 Matrícula, evasão e conclusão nos cursos ministrados pelo Senac, segundo o Território de Identidade e municípios – Bahia – 2008

(continuação)

Território de Identidade e cursos	Matrícula	Evasão	Conclusão
Luís Eduardo Magalhães	730	4	-
Imagem Pessoal	102	4	-
Sem Área	628	-	-
Bacia do Paramirim	130	7	24
Macaúbas	45	-	-
Turismo e Hospitalidade	45	-	-
Paramirim	30	3	24
Imagem Pessoal	30	3	24
Tanque Novo	55	4	-
Imagem Pessoal	55	4	-
Sertão Produtivo	4.933	393	1.340
Brumado	1.136	125	244
Artes	181	14	-
Imagem Pessoal	620	90	242
Turismo e Hospitalidade	112	11	2
Sem Área	223	10	-
Caculé	61	2	44
Imagem Pessoal	61	2	44
Candiba	1.024	65	361
Artes	31	2	16
Idiomas	61	-	15
Imagem Pessoal	674	44	330
Saúde	30	-	-
Sem Área	228	19	-
Guanambi	1.036	80	360
Artes	31	3	14
Gestão	28	-	-
Imagem Pessoal	710	75	290
Saúde	24	1	-
Sem Área	133	-	-
Turismo e Hospitalidade	110	1	56
Iuiú	338	19	9
Comércio	34	-	-
Imagem Pessoal	75	8	9
Sem Área	146	7	-
Turismo e Hospitalidade	83	4	-

2.6.6.1 Matrícula, evasão e conclusão nos cursos ministrados pelo Senac, segundo o Território de Identidade e municípios – Bahia – 2008

(continuação)

Território de Identidade e cursos	Matrícula	Evasão	Conclusão
Livramento Nossa Senhora	228	19	30
Artes	16	-	-
Imagem Pessoal	133	17	15
Turismo e Hospitalidade	79	2	15
Malhada de Pedra	338	27	94
Imagem Pessoal	323	27	94
Turismo e Hospitalidade	15	-	-
Palmas de Monte Alto	146	12	36
Imagem Pessoal	66	7	36
Turismo e Hospitalidade	80	5	-
Pindaí	202	20	62
Artes	60	1	8
Idiomas	30	5	-
Imagem Pessoal	112	14	54
Rio do Antônio	409	20	89
Artes	46	2	-
Imagem Pessoal	172	10	71
Informática	146	8	18
Turismo e Hospitalidade	45	-	-
Sebastião Laranjeiras	15	4	11
Imagem Pessoal	15	4	11
Piemonte do Paraguaçu	261	9	-
Iaçu	211	4	-
Artes	15	1	-
Imagem Pessoal	48	3	-
Sem Área	27	-	-
Turismo e Hospitalidade	121	-	-
Macajuba	35	5	-
Imagem Pessoal	35	5	-
Santa Terezinha	15	-	-
Imagem Pessoal	15	-	-
Piemonte da Diamantina	542	46	-
Jacobina	542	46	-
Imagem Pessoal	347	33	-

2.6.6.1 Matrícula, evasão e conclusão nos cursos ministrados pelo Senac, segundo o Território de Identidade e municípios – Bahia – 2008

(continuação)

Território de Identidade e cursos	Matrícula	Evasão	Conclusão
Sem Área	115	-	-
Turismo e Hospitalidade	80	13	-
Semiárido Nordeste II	367	23	30
Nova Soure	273	17	30
Artes	42	3	-
Imagem Pessoal	231	14	30
Ribeira do Pombal	94	6	-
Imagem Pessoal	94	6	-
Agreste de Alagoinhas / Litoral Norte	1.257	114	47
Alagoinhas	125	4	-
Gestão	110	1	-
Turismo e Hospitalidade	15	3	-
Catu	451	55	-
Imagem Pessoal	387	48	-
Turismo e Hospitalidade	64	7	-
Conde	58	14	-
Turismo e Hospitalidade	58	14	-
Entre Rios	62	4	-
Turismo e Hospitalidade	62	4	-
Itapicuru	95	3	-
Artes	55	3	-
Imagem Pessoal	40	-	-
Mata de São João	229	15	-
Artes	9	2	-
Gestão	28	4	-
Informática	20	1	-
Sem Área	83	-	-
Turismo e Hospitalidade	89	8	-
Olindina	223	18	47
Artes	10	-	-
Imagem Pessoal	213	18	47
Pojuca	14	1	-
Imagem Pessoal	14	1	-

2.6.6.1 Matrícula, evasão e conclusão nos cursos ministrados pelo Senac, segundo o Território de Identidade e municípios – Bahia – 2008

(continuação)

Território de Identidade e cursos	Matrícula	Evasão	Conclusão
Portal do Sertão	4.447	55	287
Feira de Santana	4.046	49	287
Imagem Pessoal	529	15	124
Comércio	240	16	118
Comunicação	28	2	-
Gestão	182	7	-
Idiomas	20	1	-
Informática	96	1	-
Saúde	135	4	19
Sem Área	1.845	2	-
Turismo e Hospitalidade	965	1	26
Artes	6	-	-
Irará	60	5	-
Imagem Pessoal	60	5	-
Nova Soure	65	1	-
Turismo e Hospitalidade	65	1	-
Santo Estêvão	226	-	-
Sem Área	208	-	-
Turismo e Hospitalidade	18	-	-
Terra Nova	50	-	-
Sem Área	50	-	-
Vitória da Conquista	3.330	115	580
Vitória da Conquista	3.330	115	580
Artes	61	11	50
Comércio	110	14	74
Gestão	21	-	-
Imagem Pessoal	568	33	332
Informática	56	2	43
Saúde	169	2	25
Sem Área	2.040	39	-
Turismo e Hospitalidade	297	14	56
Tecnologia Educacional	8	-	-
Recôncavo	1.853	107	92
Cabaceiras do Paraguaçu	83	12	-
Imagem Pessoal	83	12	-

2.6.6.1 Matrícula, evasão e conclusão nos cursos ministrados pelo Senac, segundo o Território de Identidade e municípios – Bahia – 2008

(continuação)

Território de Identidade e cursos	Matrícula	Evasão	Conclusão
Cachoeira	251	4	-
Imagem Pessoal	68	4	-
Turismo e Hospitalidade	183	-	-
Castro Alves	235	-	-
Sem Área	235	-	-
Cruz das Almas	241	8	-
Imagem Pessoal	97	8	-
Turismo e Hospitalidade	144	-	-
Nazaré	41	8	-
Gestão	22	8	-
Turismo e Hospitalidade	19	-	-
Santo Amaro	373	25	-
Gestão	46	2	-
Imagem Pessoal	84	15	-
Turismo e Hospitalidade	243	8	-
Santo Antônio de Jesus	381	29	92
Comércio	73	5	68
Imagem Pessoal	291	24	24
Sem Área	17	-	-
São Francisco do Conde	125	2	-
Turismo e Hospitalidade	125	2	-
São Sebastião do Passé	123	19	-
Imagem Pessoal	123	19	-
Médio Rio de Contas	954	93	353
Barra do Rocha	45	3	-
Imagem Pessoal	23	2	-
Artes	22	1	-
Boa Nova	117	12	43
Artes	19	-	19
Imagem Pessoal	30	5	24
Sem Área	21	4	-
Turismo e Hospitalidade	47	3	-
Dário Meira	34	-	-
Artes	19	-	-
Imagem Pessoal	15	-	-

2.6.6.1 Matrícula, evasão e conclusão nos cursos ministrados pelo Senac, segundo o Território de Identidade e municípios – Bahia – 2008

(continuação)

Território de Identidade e cursos	Matrícula	Evasão	Conclusão
Ipiaú	66	4	-
Artes	46	3	-
Imagem Pessoal	20	1	-
Jequié	692	74	310
Artes	66	3	16
Gestão	40	9	-
Imagem Pessoal	354	37	253
Informática	55	7	16
Turismo e Hospitalidade	177	18	25
Bacia do Rio Corrente	1.066	68	269
Correntina	480	46	96
Artes	78	10	-
Comunicação	55	2	-
Gestão	96	4	-
Imagem Pessoal	182	30	96
Sem Área	69	-	-
Cocos	253	15	105
Comunicação	50	2	-
Artes	58	5	31
Imagem Pessoal	72	7	61
Saúde	15	-	-
Turismo e Hospitalidade	58	1	13
Serra Dourada	76	7	68
Imagem Pessoal	76	7	68
Santana	257	-	-
Sem Área	257	-	-
Itaparica	656	34	-
Paulo Afonso	656	34	-
Gestão	79	6	-
Imagem Pessoal	79	12	-
Sem Área	381	-	-
Turismo e Hospitalidade	117	16	-
Piemonte Norte do Itapicuru	96	6	-
Senhor do Bonfim	96	6	-
Imagem Pessoal	96	6	-

2.6.6.1 Matrícula, evasão e conclusão nos cursos ministrados pelo Senac, segundo o Território de Identidade e municípios – Bahia – 2008

(continuação)

Território de Identidade e cursos	Matrícula	Evasão	Conclusão
Metropolitano de Salvador	39.637	1.615	4.293
Camaçari	6.823	373	326
Comércio	174	12	-
Gestão	558	34	-
Imagem Pessoal	236	19	-
Meio Ambiente	293	7	-
Sem Área	2.486	86	-
Turismo e Hospitalidade	3.076	215	326
Candeias	180	7	-
Gestão	53	-	-
Imagem Pessoal	21	7	-
Turismo e Hospitalidade	106	-	-
Lauro de Freitas	302	-	-
Sem Área	228	-	-
Turismo e Hospitalidade	74	-	-
Dias D'Ávila	90	11	-
Imagem Pessoal	90	11	-
Madre de Deus	691	23	-
Gestão	481	2	-
Imagem Pessoal	195	9	-
Turismo e Hospitalidade	15	12	-
Salinas da Margarida	361	15	-
Artes	45	2	-
Gestão	54	-	-
Imagem Pessoal	93	7	-
Sem Área	28	-	-
Turismo e Hospitalidade	141	6	-
Salvador	30.178	1.085	3.967
Artes	415	24	17
Comércio	3.267	162	1.147
Comunicação	177	8	111
Conservação e Zeladoria	171	16	143
Design	16	2	-
Gestão	4.185	161	403
Idiomas	55	3	21
Imagem Pessoal	1.772	190	411
Informática	1.715	176	245
Meio Ambiente	11	-	11
Saúde	1.261	21	119

2.6.6.1 Matrícula, evasão e conclusão nos cursos ministrados pelo Senac, segundo o Território de Identidade e municípios – Bahia – 2008

(conclusão)

Território de Identidade e cursos	Matrícula	Evasão	Conclusão
Sem Área	8.381	143	149
Tecnologia Educacional	100	2	79
Turismo e Hospitalidade	8.652	177	1.111
Simões Filho	585	68	-
Comércio	40	5	-
Gestão	140	7	-
Informática	195	36	-
Sem Área	29	-	-
Turismo e Hospitalidade	181	20	-
Vera Cruz	427	33	-
Gestão	37	4	-
Imagem Pessoal	141	15	-
Informática	194	13	-
Sem Área	20	-	-
Turismo e Hospitalidade	35	1	-

Fonte: Senac.

2.6.6.2 Matrícula, carga horária e conclusão nos cursos de aprendizagem industrial ministrados pelo Senai, segundo os municípios – Bahia – 2008

(continua)

Municípios e cursos	Carga horária	Matrícula	Conclusão
Estado da Bahia	48.596	4.324	1.882
Aprendizagem - Nível Básico	20.096	2.961	1.416
Feira de Santana	4.040	279	170
Informática	-	-	-
Administradores de rede	600	29	29
Eletricidade industrial	600	56	27
Processos industriais	-	-	-
Manutenção industrial	600	46	27
Eletromecânica industrial	640	119	58
Operador em estação de tratamento de água e efluentes	1.600	29	29
Ilhéus	600	161	86
Montagem e manutenção de microcomputadores	600	161	86
Lauro de Freitas	3.400	842	294
Suporte a hardware de redes	600	548	-
Cabeamento estruturado	600	80	80
Operador em estação de tratamento de água e efluentes	1.600	31	31
Manutenção - micro computador	120	160	160
Petróleo e gás	480	23	23
Salvador	12.056	1.679	866
Caldeiraria industrial	1.200	20	20
Caldeiraria de tubulações industriais	600	40	40
Costura industrial	1.328	35	-
Costura industrial	600	45	45
Costura industrial	728	39	21
Eletricidade predial e industrial	600	482	266
Manutenção industrial	600	312	98
Moldagem por injeção	1.200	32	-
Mecânica de usinagem	600	72	31
Operações logísticas	600	231	122
Panificação	600	69	28
Montador de andaimes	600	166	125
Montador de andaimes	1.600	48	-
Computação gráfica	600	48	40
Produção de movéis	600	40	30
Aprendizagem - Nível Técnico	28.500	1.363	466
Lauro de Freitas	4.632	266	103
Processos industriais	1.200	68	22
Telecomunicações	-	-	-

2.6.6.2 Matrícula, carga horária e conclusão nos cursos de aprendizagem industrial ministrados pelo Senai, segundo os municípios – Bahia – 2008

(conclusão)

Municípios e cursos	Carga horária	Matrícula	Conclusão
Segurança do trabalho	-	-	-
Desenvolvimento de software	1.460	112	50
Téc. em Instalações e reparos de linhas	412	31	31
Processos quím. e petroquímicos	1.560	55	-
Salvador	18.988	894	313
Alimentos	1.628	124	75
Manutenção elétrica	1.740	21	-
Eletrotécnica	1.740	25	-
Eletromecânica automotiva	1.740	40	-
Ferramentaria	-	-	-
Mecatrônica	1.740	29	-
Mobiliário	-	1	1
Vestuário	-	48	41
Fabricação	2.020	78	17
Projetos mecânicos	1.830	209	46
Plásticos	1.420	14	-
Logística	1.600	137	40
Construção civil	1.660	99	42
Gráfica	1.870	69	51
Feira de Santana	3.280	132	50
Manutenção mecânica	1.680	95	50
Eletrotécnica	1.600	37	-
Ilhéus	1.600	71	-
Eletrônica	1.600	71	-

Fonte: Senai.

**2.6.6.3 Matrícula, evasão e conclusão nos cursos ministrados pelo Sesi,
segundo as unidades de ensino – Bahia – 2008**

Unidades de ensino	Educação infantil			Ensino fundamental				Ensino médio			
	Matrícula	Evasão	Conclusão ⁽¹⁾	Matrícula	Evasão	Aprovação	Conclusão	Matrícula	Evasão	Aprovação	Conclusão
Total	128	3	125	2.169	29	1.975	373	1.478	27	1.290	370
Região Metropolitana de Salvador ⁽²⁾	128	3	125	2169	29	1975	373	1478	27	1290	370
Feira de Santana ⁽³⁾	-	-	-	-	-	-	-	-	-	-	-
Ilhéus	-	-	-	-	-	-	-	-	-	-	-
Juazeiro	-	-	-	-	-	-	-	-	-	-	-
Vitória da Conquista	-	-	-	-	-	-	-	-	-	-	-

Fonte: Sesi.

(1) Educação infantil: progressão continuada.

(2) Agrega as unidades: Itapagipe, Candeias e Retiro.

(3) A unidade Feira atende aos municípios: Sto. Amaro, São Gonçalo, Luiz Eduardo Magalhães, Conceição do Jacuípe, Humildes e Feira de Santana.

2.6.6.4 Matrícula, evasão e conclusão na educação de jovens e adultos, ensino especial nos cursos ministrados pelo Sesi, segundo as unidades de ensino – Bahia – 2008

(continua)

Unidades de ensino	Ensino especial			Educação de jovens e adultos			
	Matrícula	Evasão	Conclusão ⁽¹⁾	Matrícula ⁽²⁾	Evasão ⁽³⁾	Conclusão ⁽⁴⁾	
						Ensino fund.	Ensino médio
Total	103	-	-	4.888	1.176	341	113
Região Metropolitana de Salvador ⁽⁵⁾	103	-	-	2338	691	142	51
Feira de Santana ⁽⁶⁾	-	-	-	774	193	77	-
Ilhéus	-	-	-	139	12	-	12
Juazeiro	-	-	-	194	44	16	-
Vitória da Conquista	-	-	-	246	25	33	-
São Gonçalo dos Campos	-	-	-	161	12	4	6
Luís Eduardo Magalhães	-	-	-	33	-	-	-
Santo Amaro	-	-	-	180	70	26	19
Conceição do Jacuípe	-	-	-	78	12	-	-
Jequié	-	-	-	39	7	11	-
Candiba	-	-	-	24	5	-	-
Caetité	-	-	-	51	14	10	-
Itapetinga	-	-	-	56	16	9	-
Itabuna	-	-	-	96	29	-	-
Ipiaú	-	-	-	73	20	-	-
Alagoinhas	-	-	-	54	17	-	-
Sobradinho	-	-	-	40	-	-	-
Conceição do Coité	-	-	-	40	-	-	-

2.6.6.4 Matrícula, evasão e conclusão na educação de jovens e adultos, ensino especial nos cursos ministrados pelo Sesi, segundo as unidades de ensino – Bahia – 2008

(conclusão)

Unidades de ensino	Ensino especial			Educação de jovens e adultos			
	Matrícula	Evasão	Conclusão ⁽¹⁾	Matrícula ⁽²⁾	Evasão ⁽³⁾	Conclusão ⁽⁴⁾	
						Ensino fund.	Ensino médio
Paulo Afonso	-	-	-	89	-	-	-
Curaçá	-	-	-	20	-	-	-
Campo Formoso	-	-	-	50	-	-	-
Valente	-	-	-	37	9	13	-
Nova Soure	-	-	-	76	-	-	25

Fonte: Sesi.

(1) Ensino especial: O aluno recebe um acompanhamento do desempenho para diagnosticar o programa que irá melhor beneficiá-lo no ano seguinte

(2) Os números de matrículas se referem àquelas realizadas em 2008 e as remanescentes de 2007.

(3) Os dados de evasão referem-se àqueles alunos oriundos das turmas concluídas no ano de 2008.

(4) O Programa Educação de jovens e adultos não segue o ano calendário, pois novas turmas podem ser iniciadas ao longo do ano.

Os dados de conclusão referem-se àqueles alunos que concluíram o Ensino fundamental e o Ensino médio em 2008.

A Eja é certificada pela unidade Retiro (escola Reitor Miguel Calmon) e funciona no interior como Posto de extensão.

(5) Agrega as unidades: Salvador, Simões Filho, Dias D'Ávila, Camaçari, Candeias e Vila de Abrantes.

(6) A unidade Feira atende aos municípios: Santo Amaro, São Gonçalo, Luiz Eduardo Magalhães, Conceição do Jacuípe, Humildes e Feira de Santana.

2.7 Justiça e segurança pública

Vítimas de acidentes de trânsito no município de Salvador – Bahia – 2007-2008

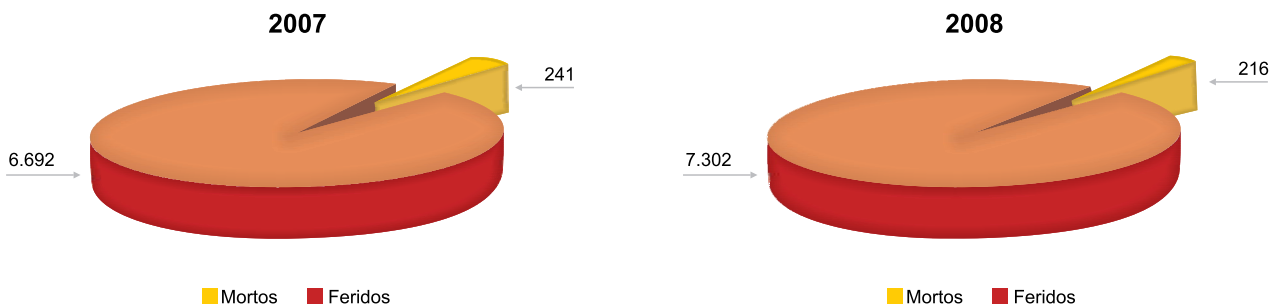

Fontes: SET, Detran/CP.

Acidentes de trânsito com vítimas, segundo o tipo no município de Salvador Bahia – 2007-2008

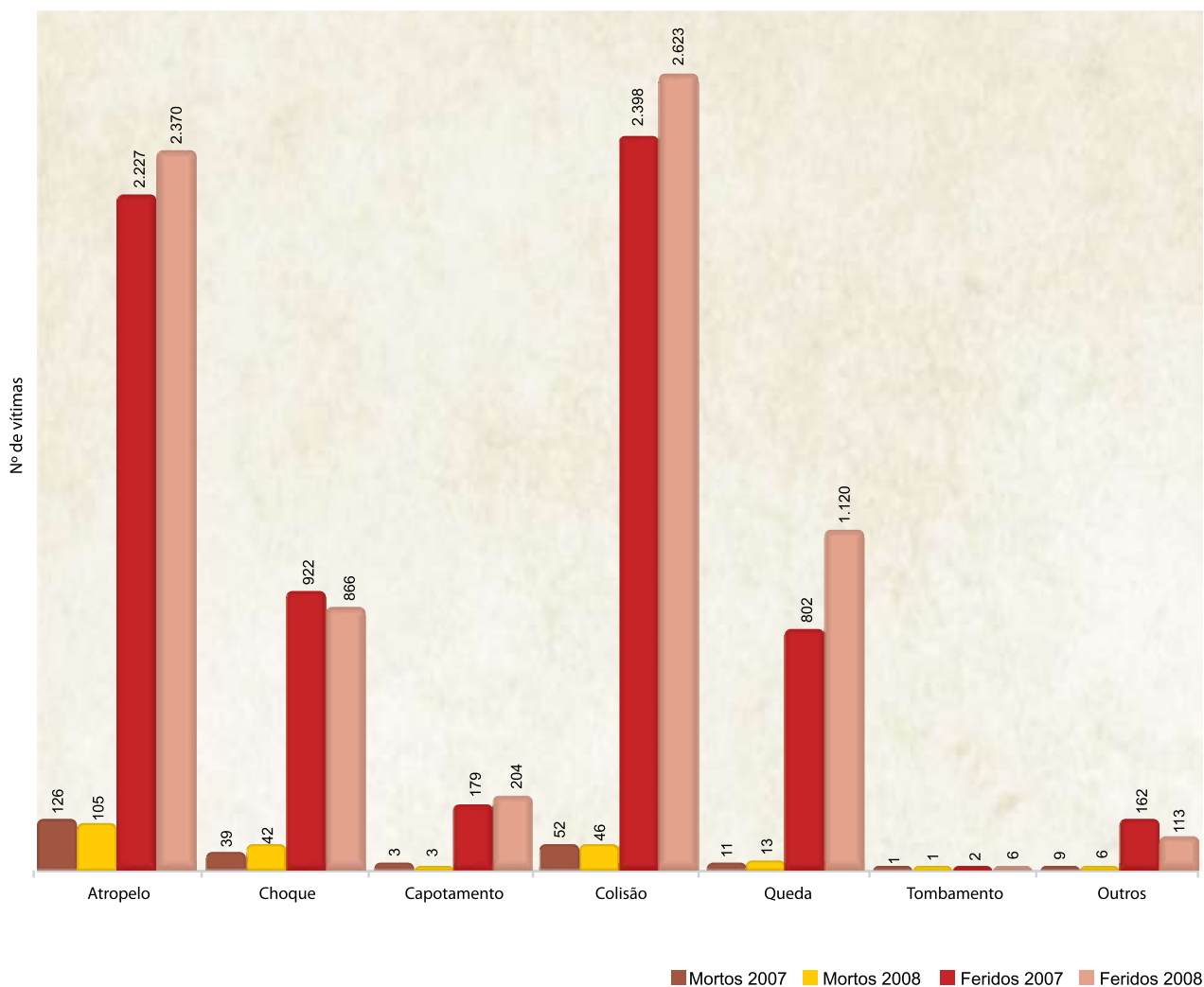

Fontes: SET, Detran/CP.

2.7 Justiça e segurança pública

2.7.1 Justiça

2.7.1.1 Movimentação de processos da justiça federal, seção judiciária – Bahia – 2006-2008

Movimentação de processos	2006	2007	2008
Processos distribuídos ⁽¹⁾	62.528	62.293	46.856
Processos não distribuídos	51.290	66.802	51.234
Processos arquivados	65.577	42.889	41.697
Processos desarquivados	4.187	5.506	4.927
Mandados cumpridos	52.362	52.470	53.328
Mandados não cumpridos	53	25	26
Certidões de distribuição expedidas	156.111	201.409	294.675

Fonte: Justiça Federal.

(1) Exclusive Ilhéus.

2.7.2 Ocorrências policiais

2.7.2.1 Ocorrências policiais registradas nas unidades policiais – Bahia – 2007

(continua)

Unidades policiais	Total de ocorrências		Ocorrências								
			Delituosas							Não delituosa	
	Delituosa	Não delituosa	Homicídio	Lesão corporal	Furto	Roubo	Tóxico		Outras ocorrências	Suicídio	Outras ocorrências
							Tráfico	Uso			
Total do Estado	462.266	244.205	3.783	42.436	101.005	56.542	2.750	3.057	252.693	425	243.780
Total de Salvador	148.470	67.998	1.333	11.104	36.196	32.214	863	1.035	65.725	70	67.928
Total das circunscrições policiais	37.863	20.714	318	3.442	9.144	5.038	196	97	19.628	13	20.701
Total das coordenadorias	275.933	155.493	2.132	27.890	55.665	19.290	1.691	1.925	167.340	342	155.151
Circunscrição policial	37.863	20.714	318	3.442	9.144	5.038	196	97	19.628	13	20.701
17ª CP Madre de Deus	1.701	669	2	154	422	12	3	1	1.107	-	669
18ª CP Camaçari	4.815	5.434	59	203	1.775	1.101	44	27	1.606	-	5.434
19ª CP Itaparica	1.599	435	5	157	472	49	8	3	905	3	432
20ª CP Candeias	2.051	1.848	40	57	498	270	14	7	1.165	3	1.845
21ª CP São Francisco do Conde	1.664	566	10	34	267	2	2	-	1.349	1	565
22ª CP Simões Filho	3.412	2.220	49	413	875	470	63	9	1.533	1	2.219
23ª CP Lauro de Freitas	6.047	2.154	41	566	1.678	1.593	29	7	2.133	1	2.153
24ª CP Vera Cruz	2.334	1.135	10	257	933	162	3	2	967	1	1.134
25ª CP Dias D'Avila	4.442	2.547	31	363	1.005	479	13	25	2.526	-	2.547
26ª CP Vila de Abantes	2.729	1.052	35	206	756	407	5	16	1.304	1	1.051
27ª CP Itinga	2.653	1.508	34	292	462	491	12	-	1.362	2	1.506
DEAM Camaçari	3.105	946	2	558	-	-	-	-	2.545	-	946
DEAM Candeias	1.311	200	-	182	1	2	-	-	1.126	-	200
Coordenadoria	275.933	155.493	2.132	27.890	55.665	19.290	1.691	1.925	167.340	342	155.151
1ª - Feira de Santana	35.504	22.148	286	2.643	7.254	4.754	220	356	19.991	27	22.121
2ª - Alagoinhas	21.378	11.787	118	2.355	4.021	1.230	71	115	13.468	26	11.761
3ª - Santo Amaro	8.633	5.003	32	865	981	491	40	56	6.168	8	4.995
4ª - Santo Antônio de Jesus	11.277	5.347	42	1.398	2.034	801	46	37	6.919	8	5.339
5ª - Valença	11.682	3.982	59	1.422	2.459	500	64	73	7.105	15	3.967
6ª - Itabuna	18.157	10.312	202	1.521	3.867	1.475	161	112	10.819	14	10.298
7ª - Ilhéus	12.472	6.687	145	1.258	1.886	749	156	226	8.052	9	6.678

2.7.2.1 Ocorrências policiais registradas nas unidades policiais – Bahia – 2007

(conclusão)

Unidades policiais	Total de ocorrências		Ocorrências								
			Delituosas							Não delituosa	
	Delituosa	Não delituosa	Homi-cídio	Lesão corporal	Furto	Roubo	Tóxico		Outras ocorrências	Suíci-dio	Outras ocorrências
							Tráfico	Uso			
8ª - Teixeira de Freitas	16.355	9.281	165	1.329	4.849	627	126	130	9.129	8	9.273
9ª - Jequié	11.499	6.934	54	1.382	1.631	526	110	87	7.709	24	6.910
10ª - Vitória da Conquista	17.481	11.497	127	1.635	3.795	2.275	74	68	9.507	25	11.472
11ª - Barreiras	10.631	9.574	72	1.352	2.718	694	49	52	5.694	14	9.560
12ª - Itaberaba	8.565	2.895	30	1.100	1.616	380	35	37	5.367	11	2.884
13ª - Seabra	3.680	1.619	18	570	514	108	16	22	2.432	4	1.615
14ª - Irecê	7.761	4.136	73	620	1.638	477	35	37	4.881	19	4.117
15ª - Serrinha	13.781	6.325	42	1.302	3.002	436	57	85	8.857	18	6.307
16ª - Jacobina	6.100	2.932	58	841	1.142	236	28	21	3.774	10	2.922
17ª - Juazeiro	9.933	5.087	160	791	1.271	836	113	116	6.646	16	5.071
18ª - Paulo Afonso	8.193	4.650	72	851	1.681	393	61	64	5.071	16	4.634
19ª - Senhor do Bonfim	6.755	3.360	56	658	1.390	356	51	49	4.195	11	3.349
20ª - Brumado	6.194	3.705	23	813	1.079	150	14	31	4.084	16	3.689
21ª - Itapetinga	7.155	4.336	68	776	1.093	242	52	62	4.862	13	4.323
22ª - Guanambi	5.573	3.510	18	578	830	149	18	22	3.958	12	3.498
23ª - Eunápolis	12.492	7.568	154	1.111	3.865	1.228	78	53	6.003	5	7.563
24ª - Bom Jesus da Lapa	4.682	2.818	58	719	1.049	177	16	14	2.649	13	2.805

Fonte: Cedep.

Notas: Dados sujeitos a correção.

Dados recebidos em 30/09/2009.

2.7.3 Acidentes de trânsito

2.7.3.1 Acidentes de trânsito com vítimas, segundo o tipo, no município de Salvador – Bahia – 2008

Tipo	Acidentes com vítimas	Vítimas		
		Total	Mortos	Feridos
Total	6.210	7.518	216	7.302
Atropelo	2.244	2.475	105	2.370
Choque ⁽¹⁾	635	908	42	866
Capotamento	137	207	3	204
Colisão ⁽²⁾	2.074	2.669	46	2.623
Queda ⁽³⁾	1.002	1.133	13	1.120
Tombamento	3	7	1	6
Outros	115	119	6	113

Fontes: SET, Detran/CP.

(1) Choque: Acidente entre um veículo em movimento e objeto fixo (poste, veículo parado, etc.).

(2) Colisão: Acidente que ocorre entre dois veículos em movimento.

(3) Queda: Refere-se à queda de indivíduos de um veículo em movimento (ônibus, automóvel, etc.).

2.7.3.2 Acidentes de trânsito e vítimas, segundo as especificações, no município de Salvador Bahia – 2005-2008

Ano	Acidentes			Vítimas		
	Total	Com vítimas	Sem vítimas	Total	Mortos	Feridos
2005	26.595	4.933	21.662	6.255	245	6.010
2006	24.575	4.589	19.986	6.016	267	5.749
2007	26.470	5.515	20.955	6.948	243	6.705
2008	27.999	6.553	21.446	7.949	223	7.726

Fontes: SET, Detran/CP.

Nota: 2008 Sujeitos a retificações.

aspectos das atividades

agropecuária

e extração vegetal



3 Aspectos das atividades agropecuária e extração vegetal

Produção animal – Efetivos dos rebanhos, segundo o Território de Identidade
Bahia – 2008

Bovinos

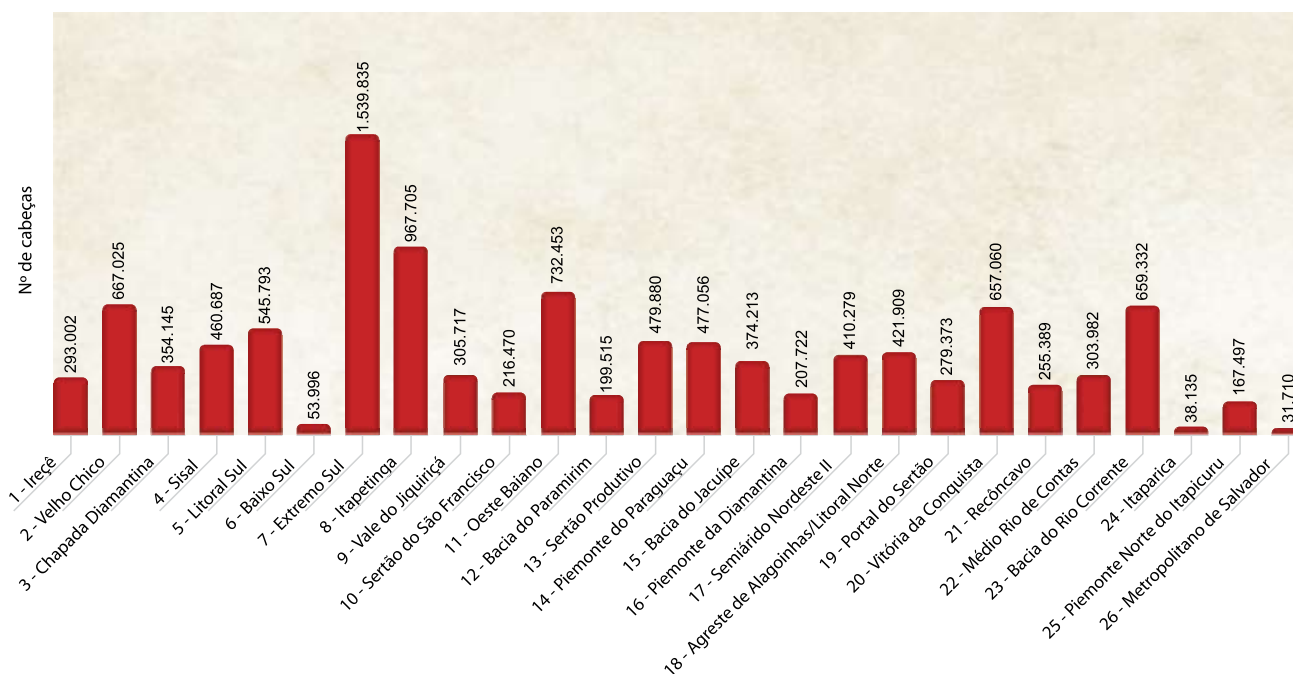

Fonte: IBGE-PPM

Produção animal – Efetivos dos rebanhos, segundo o Território de Identidade
Bahia – 2008

Caprinos

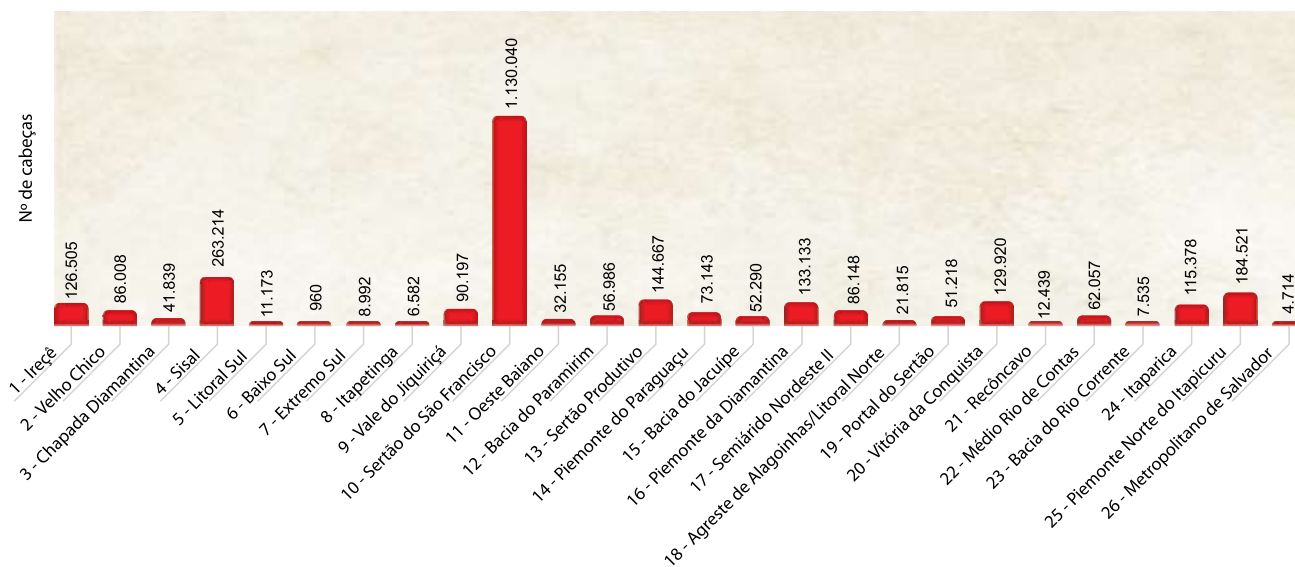

Território de Identidade

Fonte: IBGE-PPM

3 Aspectos das atividades agropecuária e extração vegetal

3.1 Crédito e assistência rural

3.1.1 Financiamentos concedidos a produtores e cooperativas, por atividade e finalidade Bahia – 1998-2008

Atividade	Custeio		Investimento		Comercialização		Total	
	Contratos	Valor (R\$)	Contratos	Valor (R\$)	Contratos	Valor (R\$)	Contratos	Valor (R\$)
1998								
Agrícola	23.311	90.352.630,08	14.202	85.029.833,34	129	8.545.956,88	37.642	183.928.420,30
Pecuária	4.623	22.777.629,58	162.083	293.599.149,58	10	379.208,40	166.716	316.755.987,56
1999								
Agrícola	33.082	108.580.610,68	24.002	165.269.237,74	10	6.118.958,10	57.094	279.968.806,52
Pecuária	3.059	16.885.307,95	55.579	126.463.942,34	-	0,00	58.638	143.349.250,29
2000								
Agrícola	30.046	140.526.560,46	4.674	49.026.034,66	25	26.146.640,69	34.745	215.699.235,81
Pecuária	3.226	27.637.273,10	16.206	34.478.116,71	-	0,00	19.432	62.115.389,81
2001								
Agrícola	36.773	169.561.258,71	6.544	49.736.078,37	35	37.039.937,67	43.352	256.337.274,75
Pecuária	7.016	42.720.284,07	44.811	65.338.237,74	-	0,00	51.827	108.058.521,81
2002								
Agrícola	35.632	239.945.709,05	9.208	132.837.985,94	6	8.932.898,17	44.846	381.716.593,16
Pecuária	8.585	51.998.876,59	70.271	94.840.915,53	81	84.289,00	78.937	146.924.081,12
2003								
Agrícola	53.987	417.271.984,81	7.100	176.968.288,72	40	27.290.517,27	61.127	621.530.790,80
Pecuária	8.550	68.015.072,93	49.382	100.202.402,37	7	248.270,00	57.939	168.465.745,30
2004								
Agrícola	43.613	586.118.545,05	17.389	250.904.127,69	346	91.168.396,90	61.348	928.191.069,64
Pecuária	12.115	81.067.246,12	117.801	230.212.947,47	123	6.150.466,28	130.039	317.430.659,87
2005								
Agrícola	35.068	700.826.895,99	24.627	237.646.091,23	541	139.239.654,60	60.236	1.077.712.641,82
Pecuária	11.418	79.403.301,51	171.688	254.296.942,54	331	24.018.449,36	183.437	357.718.693,41
2006								
Agrícola	29.872	623.160.840,71	50.977	319.091.937,79	217	87.235.599,48	81.066	1.029.488.377,98
Pecuária	13.211	102.948.757,87	242.456	309.710.256,30	91	13.200.165,92	255.758	425.859.180,09
2007								
Agrícola	25.768	778.988.362,41	42.188	301.113.269,70	142	143.056.937,87	68.098	1.223.158.569,98
Pecuária	13.988	116.116.266,47	158.699	272.530.217,60	57	19.135.968,01	172.744	407.782.452,08
2008								
Agrícola	26.144	1.015.728.140,27	23.767	412.583.829,02	289	313.053.651,71	50.200	1.741.365.621,00
Pecuária	11.892	151.501.847,73	84.612	251.261.979,56	49	15.097.842,21	96.553	417.861.669,50

Fonte: Bacen.

3.2 Produção agrícola, extração vegetal e silvicultura

3.2.1 Área plantada e colhida, quantidade produzida, rendimento médio e valor das culturas temporárias, segundo o Território de Identidade e municípios – Bahia – 2008

(continua)

Território de Identidade e municípios	Área plantada (ha)	Área colhida (ha)	Quantidade produzida (t)	Rendimento médio (kg/ha)	Valor da produção (R\$1.000,00)
Abacaxi⁽¹⁾					
Estado da Bahia	9.288	6.763	170.423	25.199	78.485
Chapada Diamantina	150	136	1.919	14.110	937
Boninal	12	12	156	13.000	78
Bonito	10	10	120	12.000	50
Ibitiara	7	7	91	13.000	46
Iraquara	10	10	130	13.000	65
Itaeté	15	7	182	26.000	66
Lençóis	5	5	65	13.000	85
Morro do Chapéu	30	30	360	12.000	151
Palmeiras	10	10	130	13.000	117
Seabra	10	10	130	13.000	65
Souto Soares	3	3	21	7.000	10
Utinga	20	20	240	12.000	101
Wagner	18	12	294	24.500	103
Litoral Sul	197	197	3.091	15.690	2.256
Almadina	10	10	160	16.000	112
Arataca	6	6	90	15.000	50
Buerarema	5	5	90	18.000	54
Coaraci	30	30	450	15.000	293
Floresta Azul	3	3	54	18.000	32
Ibirapitanga	7	7	147	21.000	113
Ilhéus	20	20	360	18.000	270
Itacaré	30	30	480	16.000	403
Itajuípe	10	10	180	18.000	133
Maraú	20	20	360	18.000	263
Santa Luzia	6	6	90	15.000	54
Una	40	40	480	12.000	374
Uruçuca	10	10	150	15.000	105
Baixo Sul	1.458	946	18.854	19.930	9.912
Cairu	13	10	200	20.000	100
Camamu	44	40	800	20.000	400
Gandu	23	23	414	18.000	327
Igrapiúna	21	16	320	20.000	160
Ituberá	40	20	400	20.000	200
Jaguaripe	5	5	80	16.000	68
Nilo Peçanha	16	10	200	20.000	100
Piraí do Norte	16	10	200	20.000	100
Presidente Tancredo Neves	300	270	5.400	20.000	2.700
Taperoá	46	43	860	20.000	430

3.2.1 Área plantada e colhida, quantidade produzida, rendimento médio e valor das culturas temporárias, segundo o Território de Identidade e municípios – Bahia – 2008

(continuação)

Território de Identidade e municípios	Área plantada (ha)	Área colhida (ha)	Quantidade produzida (t)	Rendimento médio (kg/ha)	Valor da produção (R\$1.000,00)
Teolândia	7	7	140	20.000	105
Valença	874	439	8.780	20.000	4.390
Wenceslau Guimarães	53	53	1.060	20.000	832
Extremo Sul	580	560	13.404	23.936	6.150
Alcobaça	35	15	330	22.000	281
Belmonte	26	26	468	18.000	192
Caravelas	60	60	1.320	22.000	1.109
Eunápolis	27	27	405	15.000	105
Ibirapoã	8	8	136	17.000	57
Itabela	100	100	4.000	40.000	960
Itamaraju	25	25	575	23.000	489
Itanhém	9	9	144	16.000	64
Jucuruçu	5	5	110	22.000	94
Lajedão	5	5	85	17.000	31
Medeiros Neto	11	11	187	17.000	79
Nova Viçosa	32	32	576	18.000	245
Porto Seguro	60	60	1.320	22.000	343
Prado	80	80	1.800	22.500	1.530
Santa Cruz Cabrália	58	58	1.276	22.000	293
Teixeira de Freitas	30	30	510	17.000	212
Vereda	9	9	162	18.000	66
Itapetinga	8	6	72	12.000	72
Ibicuí	8	6	72	12.000	72
Vale do Jiquiriçá	270	224	4.505	20.112	2.896
Amargosa	11	11	297	27.000	252
Cravolândia	6	6	102	17.000	80
Elísio Medrado	65	65	1.300	20.000	1.105
Iramaia	5	5	80	16.000	26
Jaguaquara	1	1	18	18.000	14
Jiquiriçá	54	28	560	20.000	280
Laje	70	55	1.100	20.000	550
Mutuípe	47	42	840	20.000	420
Santa Inês	6	6	108	18.000	84
São Miguel das Matas	5	5	100	20.000	85
Oeste Baiano	28	28	588	21.000	538
Barreiras	28	28	588	21.000	538
Piemonte do Paraguaçu	5.114	3.202	92.565	28.908	36.864
Boa Vista do Tupim	190	100	2.300	23.000	782
Iaçu	80	40	504	12.600	181
Itaberaba	4.600	2.900	86.420	29.800	34.568

3.2.1 Área plantada e colhida, quantidade produzida, rendimento médio e valor das culturas temporárias, segundo o Território de Identidade e municípios – Bahia – 2008

(continuação)

Território de Identidade e municípios	Área plantada (ha)	Área colhida (ha)	Quantidade produzida (t)	Rendimento médio (kg/ha)	Valor da produção (R\$1.000,00)
Lajedinho	14	7	168	24.000	59
Macajuba	120	70	1.750	25.000	700
Miguel Calmon	10	10	223	22.300	112
Mundo Novo	20	20	240	12.000	101
Piritiba	20	20	240	12.000	101
Ruy Barbosa	50	25	600	24.000	210
Tapiramutá	10	10	120	12.000	50
Semiárido Nordeste II	33	33	990	30.000	990
Ribeira do Amparo	33	33	990	30.000	990
Agreste de Alagoinhas/Litoral Norte	814	814	19.817	24.345	10.390
Acajutiba	3	3	90	30.000	50
Catu	7	7	154	22.000	63
Conde	10	10	300	30.000	168
Entre Rios	40	40	880	22.000	361
Esplanada	25	25	625	25.000	350
Inhambupe	100	100	2.200	22.000	858
Itanagra	20	20	480	24.000	264
Jandaíra	70	70	1.750	25.000	980
Mata de São João	60	60	1.440	24.000	720
Pedrão	24	24	528	22.000	216
Pojuca	5	5	120	24.000	60
Rio Real	450	450	11.250	25.000	6.300
Portal do Sertão	146	146	4.196	28.740	1.379
Conceição do Jacuípe	4	4	76	19.000	34
Coração de Maria	132	132	3.828	29.000	957
Feira de Santana	8	8	232	29.000	371
Irará	2	2	60	30.000	17
Vitória da Conquista	46	29	771	26.586	407
Barra do Choça	10	7	245	35.000	109
Encruzilhada	16	8	176	22.000	88
Vitória da Conquista	20	14	350	25.000	210
Recôncavo	114	112	2.255	20.134	1.815
Cabaceiras do Paraguaçu	5	5	100	20.000	100
Cachoeira	3	3	60	20.000	60
Dom Macedo Costa	5	5	75	15.000	64
Governador Mangabeira	6	5	100	20.000	100
Maragogipe	5	5	100	20.000	100
Muniz Ferreira	10	10	200	20.000	170
Muritiba	6	5	100	20.000	100

3.2.1 Área plantada e colhida, quantidade produzida, rendimento médio e valor das culturas temporárias, segundo o Território de Identidade e municípios – Bahia – 2008

(continuação)

Território de Identidade e municípios	Área plantada (ha)	Área colhida (ha)	Quantidade produzida (t)	Rendimento médio (kg/ha)	Valor da produção (R\$1.000,00)
Nazaré	10	10	150	15.000	128
Santo Amaro	15	15	375	25.000	169
Santo Antônio de Jesus	25	25	500	20.000	425
São Félix	1	1	20	20.000	20
São Sebastião do Passé	3	3	75	25.000	39
Varzedo	20	20	400	20.000	340
Médio Rio de Contas	118	118	2.306	19.542	1.368
Aiquara	2	2	40	20.000	18
Apuarema	1	1	16	16.000	12
Barra do Rocha	4	4	88	22.000	60
Boa Nova	7	7	105	15.000	36
Dário Meira	15	15	330	22.000	259
Gongogi	1	1	20	20.000	16
Ibirataia	23	23	483	21.000	333
Ipiaú	3	3	57	19.000	42
Itagi	10	10	180	18.000	76
Itagibá	4	4	82	20.500	66
Itamari	3	3	57	19.000	40
Jequié	18	18	396	22.000	178
Jitaúna	20	20	300	15.000	117
Nova Ibiá	4	4	86	21.500	65
Ubatã	3	3	66	22.000	50
Bacia do Rio Corrente	120	120	3.600	30.000	1.440
Santana	120	120	3.600	30.000	1.440
Piemonte Norte do Itapicuru	60	60	812	13.533	681
Campo Formoso	16	16	144	9.000	144
Ponto Novo	38	38	608	16.000	486
Senhor do Bonfim	6	6	60	10.000	51
Metropolitano de Salvador	32	32	678	21.188	392
Camaçari	20	20	480	24.000	240
Dias D'Ávila	2	2	48	24.000	24
Salinas da Margarida	10	10	150	15.000	128

Algodão herbáceo (em caroço)

Estado da Bahia	310.081	310.032	1.167.947	3.767	1.173.438
Irecê	260	256	180	703	233
Central	50	50	38	760	29
Ibipeba	15	15	11	733	19

3.2.1 Área plantada e colhida, quantidade produzida, rendimento médio e valor das culturas temporárias, segundo o Território de Identidade e municípios – Bahia – 2008

(continuação)

Território de Identidade e municípios	Área plantada (ha)	Área colhida (ha)	Quantidade produzida (t)	Rendimento médio (kg/ha)	Valor da produção (R\$1.000,00)
Ipupiara	15	11	9	818	13
Itaguaçu da Bahia	80	80	42	525	32
Jussara	100	100	80	800	140
Velho Chico	6.095	6.095	18.144	2.977	29.859
Brotas de Macaúbas	35	35	28	800	34
Carinhanha	350	350	954	2.726	859
Igaporã	40	40	36	900	53
Malhada	2.000	2.000	3.800	1.900	3.420
Morpará	20	20	6	300	7
Muquém do São Francisco	900	900	945	1.050	1.040
Serra do Ramalho	2.390	2.390	10.755	4.500	22.048
Sítio do Mato	360	360	1.620	4.500	2.398
Chapada Diamantina	360	360	270	750	378
Jussiape	120	120	54	450	76
Rio de Contas	240	240	216	900	302
Oeste Baiano	247.422	247.422	966.094	3.905	966.095
Baianópolis	250	250	963	3.852	963
Barreiras	40.661	40.661	158.586	3.900	158.586
Buritirama	10	10	6	600	7
Formosa do Rio Preto	29.994	29.994	117.131	3.905	117.131
Luís Eduardo Magalhães	28.053	28.053	109.758	3.913	109.758
Riachão das Neves	11.698	11.698	45.308	3.873	45.308
São Desidério	136.756	136.756	534.342	3.907	534.342
Bacia do Paramirim	803	798	397	497	549
Boquira	25	20	18	900	20
Botuporã	3	3	3	1.000	4
Érico Cardoso	50	50	45	900	63
Ibipitanga	20	20	14	700	18
Macaúbas	700	700	315	450	441
Paramirim	5	5	2	400	3
Sertão Produtivo	8.416	8.416	12.000	1.426	12.157
Brumado	600	600	390	650	443
Caetitê	33	33	26	788	38
Candiba	25	25	42	1.680	38
Contendas do Sincorá	25	25	15	600	17
Dom Basílio	200	200	180	900	252
Guanambi	300	300	540	1.800	459
Ibiassucê	8	8	11	1.375	15
Ituaçu	300	300	195	650	222
Iuiu	2.000	2.000	3.800	1.900	3.420

3.2.1 Área plantada e colhida, quantidade produzida, rendimento médio e valor das culturas temporárias, segundo o Território de Identidade e municípios – Bahia – 2008

(continuação)

Território de Identidade e municípios	Área plantada (ha)	Área colhida (ha)	Quantidade produzida (t)	Rendimento médio (kg/ha)	Valor da produção (R\$1.000,00)
Lagoa Real	1.250	1.250	1.125	900	1.688
Livramento de Nossa Senhora	1.000	1.000	1.050	1.050	1.470
Malhada de Pedras	120	120	126	1.050	145
Palmas de Monte Alto	1.500	1.500	2.850	1.900	2.423
Pindaí	400	400	720	1.800	576
Rio do Antônio	15	15	20	1.333	30
Sebastião Laranjeiras	300	300	540	1.800	459
Tanhaçu	250	250	262	1.048	301
Urandi	90	90	108	1.200	161
Piemonte da Diamantina	100	60	60	1.000	41
Várzea Nova	100	60	60	1.000	41
Semiárido Nordeste II	100	100	15	150	9
Santa Brígida	100	100	15	150	9
Vitória da Conquista	530	530	476	898	517
Anagé	150	150	105	700	100
Aracatu	300	300	315	1.050	359
Caraíbas	80	80	56	700	58
Médio Rio de Contas	15	15	9	600	9
Manoel Vitorino	15	15	9	600	9
Bacia do Rio Corrente	45.150	45.150	169.987	3.765	163.355
Correntina	31.650	31.650	118.687	3.750	113.940
Jaborandi	12.000	12.000	45.000	3.750	43.650
Santana	1.500	1.500	6.300	4.200	5.765
Piemonte Norte do Itapicuru	830	830	315	380	236
Campo Formoso	830	830	315	380	236
Alho					
Estado da Bahia	628	628	4320	6.879	11243
Chapada Diamantina	243	243	1824	7.506	4828
Abaíra	7	7	28	4.000	84
Boninal	5	5	40	8.000	100
Ibitiara	1	1	8	8.000	20
Jussiape	20	20	80	4.000	220
Mucugê	38	38	380	10.000	1140
Novo Horizonte	150	150	1200	8.000	3000
Piatã	22	22	88	4.000	264

3.2.1 Área plantada e colhida, quantidade produzida, rendimento médio e valor das culturas temporárias, segundo o Território de Identidade e municípios – Bahia – 2008

(continuação)

Território de Identidade e municípios	Área plantada (ha)	Área colhida (ha)	Quantidade produzida (t)	Rendimento médio (kg/ha)	Valor da produção (R\$1.000,00)
Oeste Baiano	120	120	936	7.800	4512
Cotegipe	80	80	624	7.800	3008
Cristópolis	40	40	312	7.800	1504
Bacia do Paramirim	30	30	120	4.000	344
Érico Cardoso	15	15	60	4.000	168
Paramirim	7	7	28	4.000	80
Rio do Pires	8	8	32	4.000	96
Sertão Produtivo	115	115	795	6.913	483
Caculé	13	13	32	2.462	19
Caetité	7	7	18	2.571	12
Pindaí	85	85	680	8.000	408
Urandi	10	10	65	6.500	44
Piemonte da Diamantina	80	80	538	6.725	849
Jacobina	10	10	48	4.800	40
Mirangaba	70	70	490	7.000	809
Vitória da Conquista	6	6	39	6.500	27
Mortugaba	6	6	39	6.500	27
Bacia do Rio Corrente	34	34	68	2.000	200
Brejolândia	4	4	6	1.500	18
Canápolis	5	5	10	2.000	30
Correntina	6	6	17	2.833	48
Santana	10	10	20	2.000	59
Serra Dourada	3	3	6	2.000	18
Tabocas do Brejo Velho	6	6	9	1.500	27
Amendoim (em casca)					
Estado da Bahia	6.858	6.858	7.356	1.073	5.504
Chapada Diamantina	10	10	8	800	2
Itaeté	10	10	8	800	2
Sisal	180	180	129	717	190
Araci	120	120	90	750	153
Biritinga	10	10	14	1.400	23
Tucano	50	50	25	500	14
Baixo Sul	194	194	199	1.026	89
Aratuípe	20	20	20	1.000	8
Gandu	9	9	9	1.000	7

3.2.1 Área plantada e colhida, quantidade produzida, rendimento médio e valor das culturas temporárias, segundo o Território de Identidade e municípios – Bahia – 2008

(continuação)

Território de Identidade e municípios	Área plantada (ha)	Área colhida (ha)	Quantidade produzida (t)	Rendimento médio (kg/ha)	Valor da produção (R\$1.000,00)
Presidente Tancredo Neves	52	52	52	1.000	16
Teolândia	3	3	3	1.000	2
Valença	75	75	75	1.000	23
Wenceslau Guimarães	35	35	40	1.143	33
Extremo Sul	205	205	192	937	54
Alcobaça	38	38	28	737	9
Caravelas	15	15	12	800	4
Ibirapôã	8	8	9	1.125	3
Itamaraju	15	15	11	733	3
Itanhém	13	13	18	1.385	4
Jucuruçu	15	15	11	733	3
Lajedão	6	6	6	1.000	2
Medeiros Neto	12	12	14	1.167	3
Nova Viçosa	8	8	10	1.250	2
Prado	50	50	40	800	12
Teixeira de Freitas	25	25	33	1.320	9
Itaparica	73	73	75	1.027	35
Abaré	30	30	36	1.200	12
Rodelas	43	43	39	907	23
Vale do Jiquiriçá	213	213	205	962	79
Amargosa	40	40	36	900	15
Elísio Medrado	50	50	50	1.000	21
Iramaia	5	5	4	800	1
Itiruçu	5	5	4	800	4
Jaguaquara	5	5	4	800	4
Jiquiriçá	14	14	14	1.000	4
Lafayette Coutinho	4	4	3	750	2
Laje	54	54	54	1.000	16
Mutuípe	26	26	26	1.000	8
São Miguel das Matas	10	10	10	1.000	4
Sertão do São Francisco	363	363	1.224	3.372	955
Canudos	1	1	1	1.000	1
Curaçá	362	362	1.223	3.378	954
Piemonte do Paraguaçu	59	59	53	898	30
Boa Vista do Tupim	6	6	5	833	1
Itaberaba	8	8	7	875	2
Mundo Novo	20	20	18	900	18
Ruy Barbosa	5	5	3	600	1
Santa Terezinha	20	20	20	1.000	8

3.2.1 Área plantada e colhida, quantidade produzida, rendimento médio e valor das culturas temporárias, segundo o Território de Identidade e municípios – Bahia – 2008

(continuação)

Território de Identidade e municípios	Área plantada (ha)	Área colhida (ha)	Quantidade produzida (t)	Rendimento médio (kg/ha)	Valor da produção (R\$1.000,00)
Semiárido Nordeste II	270	270	126	467	57
Cipó	100	100	40	400	16
Fátima	20	20	11	550	9
Ribeira do Amparo	150	150	75	500	32
Agreste de Alagoinhas/Litoral Norte	922	922	677	734	521
Acajutiba	35	35	28	800	29
Alagoinhas	25	25	20	800	15
Araçás	15	15	12	800	9
Aramari	14	14	11	786	8
Cardeal da Silva	15	15	12	800	9
Catu	45	45	36	800	27
Crisópolis	60	60	48	800	35
Entre Rios	48	48	38	792	27
Esplanada	120	120	96	800	100
Inhambupe	45	45	36	800	26
Itapicuru	100	100	50	500	21
Jandaíra	60	60	48	800	50
Mata de São João	50	50	35	700	13
Olindina	100	100	50	500	22
Pedrao	40	40	32	800	23
Pojuca	50	50	35	700	13
Rio Real	100	100	90	900	94
Portal do Sertão	1.200	1.200	1.072	893	337
Água Fria	234	234	211	902	72
Amélia Rodrigues	5	5	8	1.600	3
Antônio Cardoso	22	22	20	909	7
Conceição da Feira	20	20	20	1.000	32
Conceição do Jacuípe	24	24	20	833	5
Coração de Maria	216	216	197	912	57
Feira de Santana	66	66	60	909	16
Ipecaetá	18	18	15	833	5
Irará	160	160	131	819	35
Santa Bárbara	35	35	29	829	9
Santanópolis	65	65	58	892	16
Santo Estêvão	94	94	85	904	23
São Gonçalo dos Campos	235	235	212	902	55
Teodoro Sampaio	6	6	6	1.000	2
Recôncavo	3.087	3.087	3.322	1.076	3.119
Cabaceiras do Paraguaçu	66	66	75	1.136	120
Cachoeira	71	71	81	1.141	130
Castro Alves	90	90	90	1.000	34
Conceição do Almeida	165	165	165	1.000	63

3.2.1 Área plantada e colhida, quantidade produzida, rendimento médio e valor das culturas temporárias, segundo o Território de Identidade e municípios – Bahia – 2008

(continuação)

Território de Identidade e municípios	Área plantada (ha)	Área colhida (ha)	Quantidade produzida (t)	Rendimento médio (kg/ha)	Valor da produção (R\$1.000,00)
Cruz das Almas	600	600	600	1.000	228
Dom Macedo Costa	50	50	50	1.000	21
Governador Mangabeira	110	110	130	1.182	208
Maragogipe	825	825	984	1.193	1.574
Muniz Ferreira	15	15	15	1.000	6
Muritiba	88	88	108	1.227	173
Nazaré	7	7	7	1.000	3
Santo Amaro	60	60	60	1.000	23
Santo Antônio de Jesus	210	210	210	1.000	88
São Felipe	305	305	305	1.000	116
São Félix	110	110	130	1.182	208
São Sebastião do Passé	15	15	12	800	4
Sapeaçu	140	140	140	1.000	53
Varzedo	160	160	160	1.000	67

Médio Rio de Contas	56	56	53	946	23
Aiquara	10	10	10	1.000	4
Dário Meira	3	3	3	1.000	2
Ipiaú	1	1	1	1.000	1
Itagi	5	5	3	600	1
Itamari	2	2	2	1.000	1
Jequié	22	22	22	1.000	8
Jitaúna	10	10	10	1.000	4
Nova Ibiá	3	3	2	667	2

Metropolitano de Salvador	26	26	21	808	13
Camaçari	20	20	14	700	5
Candeias	2	2	3	1.500	4
Simões Filho	4	4	4	1.000	4

Arroz (em casca)

Estado da Bahia	27.162	27.119	42.466	1.566	26.818
------------------------	---------------	---------------	---------------	--------------	---------------

Velho Chico	60	50	44	880	30
Barra	15	5	3	600	2
Brotas de Macaúbas	10	10	6	600	3
Feira da Mata	10	10	10	1.000	8
Paratinga	10	10	10	1.000	8
Sítio do Mato	15	15	15	1.000	9

Chapada Diamantina	150	150	532	3.547	331
Abaíra	30	30	72	2.400	50
Jussiape	50	50	150	3.000	95

3.2.1 Área plantada e colhida, quantidade produzida, rendimento médio e valor das culturas temporárias, segundo o Território de Identidade e municípios – Bahia – 2008

(continuação)

Território de Identidade e municípios	Área plantada (ha)	Área colhida (ha)	Quantidade produzida (t)	Rendimento médio (kg/ha)	Valor da produção (R\$1.000,00)
Piatã	20	20	60	3.000	36
Rio de Contas	50	50	250	5.000	150
Extremo Sul	15	15	14	933	5
Itanhém	11	11	10	909	4
Lajedão	4	4	4	1.000	1
Sertão do São Francisco	250	250	150	600	128
Campo Alegre de Lourdes	50	50	30	600	26
Pilão Arcado	200	200	120	600	102
Oeste Baiano	16.508	16.508	23.945	1.451	14.605
Baianópolis	987	987	1.427	1.446	870
Barreiras	2.962	2.962	4.356	1.471	2.657
Buritirama	8	8	5	625	3
Formosa do Rio Preto	3.430	3.430	5.194	1.514	3.168
Luís Eduardo Magalhães	990	990	1.564	1.580	954
Mansidão	150	150	108	720	66
Riachão das Neves	1.106	1.106	1.651	1.493	1.007
Santa Rita de Cássia	325	325	312	960	190
São Desidério	6.550	6.550	9.328	1.424	5.690
Bacia do Paramirim	197	164	233	1.421	142
Boquira	10	2	1	500	1
Botuporã	25	25	38	1.520	23
Caturama	32	32	48	1.500	30
Érico Cardoso	10	10	20	2.000	12
Macaúbas	50	25	20	800	12
Paramirim	25	25	38	1.520	23
Rio do Pires	25	25	38	1.520	23
Tanque Novo	20	20	30	1.500	18
Sertão Produtivo	235	235	1.165	4.957	1.008
Dom Basílio	25	25	125	5.000	350
Ituaçu	10	10	40	4.000	28
Livramento de Nossa Senhora	200	200	1.000	5.000	630
Bacia do Rio Corrente	9.709	9.709	16.280	1.677	10.481
Cocos	4.747	4.747	7.120	1.500	4.557
Coribe	420	420	1.150	2.738	759
Correntina	468	468	1.310	2.799	825
Jaborandi	3.950	3.950	6.510	1.648	4.232
Santa Maria da Vitória	100	100	150	1.500	95
Santana	10	10	15	1.500	5

3.2.1 Área plantada e colhida, quantidade produzida, rendimento médio e valor das culturas temporárias, segundo o Território de Identidade e municípios – Bahia – 2008

(continuação)

Território de Identidade e municípios	Área plantada (ha)	Área colhida (ha)	Quantidade produzida (t)	Rendimento médio (kg/ha)	Valor da produção (R\$1.000,00)
Serra Dourada	6	6	9	1.500	3
Tabocas do Brejo Velho	8	8	16	2.000	5
Piemonte Norte do Itapicuru	38	38	103	2.711	88
Campo Formoso	38	38	103	2.711	88
Batata - doce					
Estado da Bahia	2.489	2.489	25.708	10.329	13.258
Velho Chico	21	21	183	8.714	47
Ibotirama	15	15	75	5.000	15
Paratinga	6	6	108	18.000	32
Chapada Diamantina	6	6	45	7.500	13
Ibitiara	1	1	5	5.000	3
Wagner	5	5	40	8.000	10
Sisal	69	69	474	6.870	348
Barrocas	2	2	12	6.000	14
Itiúba	9	9	72	8.000	29
Lamarão	3	3	15	5.000	18
Teofilândia	35	35	175	5.000	175
Tucano	20	20	200	10.000	112
Litoral Sul	2	2	18	9.000	8
Ibirapitanga	2	2	18	9.000	8
Baixo Sul	30	30	262	8.733	131
Gandu	8	8	72	9.000	36
Jaguaripe	4	4	28	7.000	19
Wenceslau Guimarães	18	18	162	9.000	76
Extremo Sul	612	612	8.807	14.391	2.100
Alcobaça	80	80	1.200	15.000	286
Caravelas	80	80	1.200	15.000	282
Itamaraju	15	15	225	15.000	54
Itanhém	7	7	32	4.571	9
Prado	400	400	6.000	15.000	1.428
Teixeira de Freitas	30	30	150	5.000	41
Vale do Jiquiriçá	23	23	164	7.130	103
Amargosa	10	10	80	8.000	54
Brejões	1	1	7	7.000	3

3.2.1 Área plantada e colhida, quantidade produzida, rendimento médio e valor das culturas temporárias, segundo o Território de Identidade e municípios – Bahia – 2008

(continuação)

Território de Identidade e municípios	Área plantada (ha)	Área colhida (ha)	Quantidade produzida (t)	Rendimento médio (kg/ha)	Valor da produção (R\$1.000,00)
Cravolândia	1	1	7	7.000	3
Elísio Medrado	5	5	35	7.000	24
Itaquara	2	2	15	7.500	7
Lafayette Coutinho	1	1	5	5.000	2
São Miguel das Matas	3	3	15	5.000	10
Sertão do São Francisco	6	6	60	10.000	34
Canudos	6	6	60	10.000	34
Piemonte do Paraguaçu	20	20	190	9.500	63
Miguel Calmon	10	10	110	11.000	34
Ruy Barbosa	5	5	40	8.000	10
Santa Terezinha	5	5	40	8.000	19
Bacia do Jacuípe	11	11	104	9.455	38
Quixabeira	2	2	22	11.000	8
São José do Jacuípe	7	7	63	9.000	23
Várzea do Poço	2	2	19	9.500	7
Piemonte da Diamantina	30	30	285	9.500	104
Caém	3	3	27	9.000	10
Capim Grosso	3	3	30	10.000	9
Jacobina	5	5	50	10.000	18
Mirangaba	5	5	45	9.000	15
Ourolândia	3	3	30	10.000	11
Saúde	4	4	40	10.000	18
Serrolândia	5	5	45	9.000	17
Umburanas	2	2	18	9.000	6
Semiárido Nordeste II	5	5	50	10.000	28
Euclides da Cunha	5	5	50	10.000	28
Agreste de Alagoinhas/Litoral Norte	104	104	832	8.000	433
Alagoinhas	9	9	72	8.000	36
Araçás	6	6	48	8.000	24
Aramari	7	7	56	8.000	28
Cardeal da Silva	5	5	40	8.000	21
Catu	5	5	40	8.000	20
Crisópolis	9	9	72	8.000	36
Entre Rios	9	9	72	8.000	35
Inhambupe	12	12	96	8.000	47
Mata de São João	9	9	72	8.000	43
Ouriçangas	6	6	48	8.000	23
Pedrão	5	5	40	8.000	20

3.2.1 Área plantada e colhida, quantidade produzida, rendimento médio e valor das culturas temporárias, segundo o Território de Identidade e municípios – Bahia – 2008

(continuação)

Território de Identidade e municípios	Área plantada (ha)	Área colhida (ha)	Quantidade produzida (t)	Rendimento médio (kg/ha)	Valor da produção (R\$1.000,00)
Pojuca	16	16	128	8.000	77
Sátiro Dias	6	6	48	8.000	23
Portal do Sertão	718	718	6.462	9.000	1.107
Água Fria	4	4	32	8.000	5
Antônio Cardoso	13	13	104	8.000	16
Conceição da Feira	5	5	50	10.000	68
Conceição do Jacuípe	38	38	342	9.000	44
Coração de Maria	109	109	981	9.000	147
Feira de Santana	52	52	416	8.000	67
Ipecaetá	79	79	711	9.000	107
Irará	10	10	90	9.000	12
Santa Bárbara	64	64	640	10.000	90
Santanópolis	70	70	630	9.000	164
Santo Estêvão	95	95	855	9.000	145
São Gonçalo dos Campos	179	179	1.611	9.000	242
Recôncavo	718	718	6.856	9.549	8.331
Cabaceiras do Paraguaçu	9	9	90	10.000	122
Cachoeira	40	40	400	10.000	540
Castro Alves	13	13	104	8.000	59
Conceição do Almeida	26	26	208	8.000	118
Cruz das Almas	30	30	240	8.000	136
Dom Macedo Costa	5	5	40	8.000	27
Governador Mangabeira	9	9	90	10.000	122
Maragogipe	410	410	4.100	10.000	5.535
Muniz Ferreira	5	5	30	6.000	20
Muritiba	35	35	350	10.000	473
Nazaré	3	3	18	6.000	12
Santo Antônio de Jesus	10	10	80	8.000	54
São Felipe	31	31	248	8.000	140
São Félix	61	61	610	10.000	824
Sapeaçu	21	21	168	8.000	95
Varzedo	10	10	80	8.000	54
Médio Rio de Contas	38	38	298	7.842	120
Aiquara	2	2	11	5.500	3
Apuarema	1	1	7	7.000	3
Boa Nova	3	3	30	10.000	10
Dário Meira	2	2	20	10.000	10
Gongogi	2	2	20	10.000	10
Ibirataia	1	1	9	9.000	5
Itagi	15	15	90	6.000	29
Itagibá	3	3	45	15.000	22

3.2.1 Área plantada e colhida, quantidade produzida, rendimento médio e valor das culturas temporárias, segundo o Território de Identidade e municípios – Bahia – 2008

(continuação)

Território de Identidade e municípios	Área plantada (ha)	Área colhida (ha)	Quantidade produzida (t)	Rendimento médio (kg/ha)	Valor da produção (R\$1.000,00)
Itamari	2	2	18	9.000	9
Jequié	5	5	30	6.000	10
Ubatã	2	2	18	9.000	9
Piemonte Norte do Itapicuru	76	76	618	8.132	250
Andorinha	6	6	60	10.000	24
Antônio Gonçalves	3	3	30	10.000	12
Caldeirão Grande	3	3	9	3.000	3
Campo Formoso	44	44	352	8.000	141
Filadélfia	2	2	14	7.000	6
Jaguarari	5	5	40	8.000	16
Pindobaçu	3	3	21	7.000	11
Ponto Novo	4	4	32	8.000	13
Senhor do Bonfim	6	6	60	10.000	24

Batata - inglesa

Estado da Bahia	7.298	7.298	291.220	39.904	211.824
Chapada Diamantina	7.288	7.288	291.070	39.938	211.749
Boninal	6	6	90	15.000	63
Ibicoara	3.270	3.270	130.800	40.000	91.560
Mucugê	4.000	4.000	160.000	40.000	120.000
Novo Horizonte	12	12	180	15.000	126
Semiárido Nordeste II	10	10	150	15.000	75
Paripiranga	10	10	150	15.000	75

Cana-de-açúcar

Estado da Bahia	109.606	101.384	5.689.329	56.117	457.233
Irecê	470	460	10.558	22.952	1.453
Canarana	10	10	300	30.000	54
Central	56	56	560	10.000	29
Gentio do Ouro	60	60	720	12.000	36
Ipupiara	40	30	1.650	55.000	330
Itaguaçu da Bahia	150	150	2.100	14.000	103
São Gabriel	12	12	360	30.000	65
Uibaí	120	120	4.560	38.000	821
Xique-Xique	22	22	308	14.000	15
Velho Chico	5.430	5.265	110.395	20.968	14.247
Barra	100	80	4.800	60.000	1.200
Bom Jesus da Lapa	1.500	1.500	18.750	12.500	2.063

3.2.1 Área plantada e colhida, quantidade produzida, rendimento médio e valor das culturas temporárias, segundo o Território de Identidade e municípios – Bahia – 2008

(continuação)

Território de Identidade e municípios	Área plantada (ha)	Área colhida (ha)	Quantidade produzida (t)	Rendimento médio (kg/ha)	Valor da produção (R\$1.000,00)
Brotas de Macaúbas	100	100	6.000	60.000	1.200
Carinhanha	120	120	3.600	30.000	198
Feira da Mata	100	100	1.500	15.000	158
Ibotirama	180	100	6.000	60.000	1.020
Igaporã	75	75	2.550	34.000	663
Malhada	260	260	10.400	40.000	551
Matina	10	10	250	25.000	13
Morpará	25	20	1.080	54.000	227
Muquém do São Francisco	100	60	3.240	54.000	648
Oliveira dos Brejinhos	150	130	7.150	55.000	1.573
Paratinga	900	900	18.000	20.000	1.890
Riacho de Santana	20	20	300	15.000	32
Serra do Ramalho	30	30	375	12.500	39
Sítio do Mato	1.760	1.760	26.400	15.000	2.772
Chapada Diamantina	6.487	6.021	323.695	53.761	27.310
Abaíra	1.500	1.500	82.995	55.330	6.640
Andaraí	10	10	400	40.000	16
Barra da Estiva	50	50	1.000	20.000	140
Boninal	40	40	2.000	50.000	80
Ibicoara	300	300	6.000	20.000	840
Ibitiara	10	10	400	40.000	32
Iraquara	800	800	40.000	50.000	1.600
Itaeté	52	26	1.300	50.000	364
Jussiape	1.000	1.000	56.000	56.000	4.480
Lençóis	5	5	200	40.000	8
Morro do Chapéu	50	50	2.000	40.000	560
Mucugê	200	200	12.000	60.000	480
Novo Horizonte	30	30	1.500	50.000	75
Piatã	300	300	16.500	55.000	1.403
Rio de Contas	1.200	1.200	84.000	70.000	6.720
Souto Soares	600	200	5.000	25.000	200
Utinga	260	260	10.400	40.000	2.912
Wagner	80	40	2.000	50.000	760
Sisal	43	38	910	23.947	259
Cansanção	10	10	200	20.000	58
Itiúba	3	3	135	45.000	34
Monte Santo	10	5	100	20.000	29
Quijingue	5	5	100	20.000	29
Tucano	15	15	375	25.000	109
Litoral Sul	525	525	18.792	35.794	3.645
Almadina	35	35	1.400	40.000	280
Buerarema	5	5	125	25.000	20

3.2.1 Área plantada e colhida, quantidade produzida, rendimento médio e valor das culturas temporárias, segundo o Território de Identidade e municípios – Bahia – 2008

(continuação)

Território de Identidade e municípios	Área plantada (ha)	Área colhida (ha)	Quantidade produzida (t)	Rendimento médio (kg/ha)	Valor da produção (R\$1.000,00)
Camacan	30	30	750	25.000	120
Coaraci	35	35	1.225	35.000	221
Floresta Azul	20	20	800	40.000	128
Ibicaraí	20	20	800	40.000	128
Ibirapitanga	3	3	128	42.667	25
Itabuna	16	16	480	30.000	72
Itaju do Colônia	30	30	1.200	40.000	192
Itajuípe	120	120	4.560	38.000	1.003
Itapé	10	10	300	30.000	48
Itapitanga	60	60	2.160	36.000	454
Jussari	30	30	1.140	38.000	182
Maraú	18	18	684	38.000	164
Pau Brasil	20	20	700	35.000	105
São José da Vitória	8	8	200	25.000	32
Una	40	40	1.440	36.000	317
Uruçuca	25	25	700	28.000	154
Baixo Sul	732	676	32.296	47.775	4.547
Aratuípe	20	20	1.200	60.000	252
Cairu	6	4	160	40.000	8
Camamu	35	25	1.000	40.000	50
Gandu	43	43	2.064	48.000	485
Igrapiúna	21	17	680	40.000	34
Ituberá	32	26	1.040	40.000	52
Jaguaripe	190	190	11.400	60.000	2.394
Nilo Peçanha	8	7	280	40.000	14
Piraí do Norte	14	10	400	40.000	20
Presidente Tancredo Neves	54	40	1.600	40.000	80
Taperoá	70	65	2.600	40.000	130
Valença	166	156	6.240	40.000	312
Wenceslau Guimarães	73	73	3.632	49.753	716
Extremo Sul	32.295	32.295	1.842.177	57.042	138.417
Alcobaça	100	100	4.600	46.000	796
Belmonte	88	88	3.520	40.000	134
Caravelas	6.100	6.100	396.500	65.000	67.405
Eunápolis	3.227	3.227	161.350	50.000	5.647
Guaratinga	256	256	10.240	40.000	379
Ibirapoã	760	760	43.320	57.000	1.906
Itabela	155	155	6.200	40.000	223
Itagimirim	14	14	560	40.000	20
Itamaraju	150	150	6.600	44.000	1.122
Itanhém	635	635	36.195	57.000	3.800
Itapebi	223	223	8.920	40.000	339

3.2.1 Área plantada e colhida, quantidade produzida, rendimento médio e valor das culturas temporárias, segundo o Território de Identidade e municípios – Bahia – 2008

(continuação)

Território de Identidade e municípios	Área plantada (ha)	Área colhida (ha)	Quantidade produzida (t)	Rendimento médio (kg/ha)	Valor da produção (R\$1.000,00)
Jucuruçu	450	450	21.600	48.000	3.780
Lajedão	1.780	1.780	103.240	58.000	4.646
Medeiros Neto	7.240	7.240	419.920	58.000	17.637
Mucuri	6.563	6.563	380.654	58.000	17.129
Nova Viçosa	2.652	2.652	153.816	58.000	7.691
Porto Seguro	213	213	8.520	40.000	298
Prado	100	100	4.000	40.000	700
Santa Cruz Cabrália	1.089	1.089	43.560	40.000	1.655
Teixeira de Freitas	362	362	20.996	58.000	2.205
Vereda	138	138	7.866	57.000	905
Itapetinga	3.437	3.197	175.499	54.895	9.703
Caatiba	352	352	16.896	48.000	1.098
Firmino Alves	18	18	846	47.000	55
Ibicuí	350	350	21.000	60.000	630
Iguaí	900	900	54.000	60.000	1.620
Itambé	800	560	33.600	60.000	3.091
Itapetinga	28	28	1.316	47.000	68
Itarantim	625	625	29.375	47.000	2.056
Itororó	78	78	3.744	48.000	262
Macarani	121	121	5.808	48.000	436
Maiquinique	33	33	1.584	48.000	119
Nova Canaã	100	100	6.000	60.000	180
Potiraguá	14	14	574	41.000	43
Santa Cruz da Vitória	18	18	756	42.000	45
Vale do Jiquiriçá	911	865	48.155	55.671	7.675
Amargosa	410	410	24.600	60.000	5.166
Elísio Medrado	15	15	900	60.000	189
Iramaia	80	64	4.480	70.000	448
Jiquiriçá	70	50	2.000	40.000	100
Lafayette Coutinho	1	1	50	50.000	5
Laje	180	175	7.875	45.000	394
Mutuípe	55	50	2.250	45.000	113
São Miguel das Matas	100	100	6.000	60.000	1.260
Sertão do São Francisco	16.121	16.121	1.373.316	85.188	74.466
Casa Nova	55	55	2.200	40.000	119
Juazeiro	15.906	15.906	1.367.916	86.000	73.867
Pilão Arcado	160	160	3.200	20.000	480
Oeste Baiano	4.630	4.000	194.400	48.600	17.906
Angical	700	70	3.500	50.000	298
Baianópolis	140	140	6.720	48.000	571
Barreiras	900	900	43.250	48.056	3.676

3.2.1 Área plantada e colhida, quantidade produzida, rendimento médio e valor das culturas temporárias, segundo o Território de Identidade e municípios – Bahia – 2008

(continuação)

Território de Identidade e municípios	Área plantada (ha)	Área colhida (ha)	Quantidade produzida (t)	Rendimento médio (kg/ha)	Valor da produção (R\$1.000,00)
Buritirama	200	200	12.000	60.000	2.400
Catolândia	80	80	3.800	47.500	323
Cotegipe	300	300	14.100	47.000	1.199
Cristópolis	700	700	33.600	48.000	2.856
Formosa do Rio Preto	125	125	5.750	46.000	489
Luís Eduardo Magalhães	65	65	3.250	50.000	276
Mansidão	250	250	11.750	47.000	999
Riachão das Neves	380	380	18.430	48.500	1.567
Santa Rita de Cássia	250	250	12.500	50.000	1.063
São Desidério	500	500	23.750	47.500	2.019
Wanderley	40	40	2.000	50.000	170
Bacia do Paramirim	975	895	47.900	53.520	6.061
Boquira	180	150	8.100	54.000	2.349
Botuporã	50	50	2.000	40.000	160
Caturama	40	40	1.600	40.000	128
Érico Cardoso	330	330	19.800	60.000	1.584
Ibipitanga	100	80	4.400	55.000	880
Macaúbas	150	120	6.000	50.000	480
Paramirim	60	60	3.000	50.000	240
Rio do Pires	40	40	2.000	50.000	160
Tanque Novo	25	25	1.000	40.000	80
Sertão Produtivo	5.225	5.213	199.725	38.313	34.661
Caculé	450	450	15.300	34.000	3.978
Caetité	1.095	1.095	38.325	35.000	9.390
Candiba	110	110	3.300	30.000	165
Contendas do Sincorá	60	48	2.640	55.000	264
Guanambi	140	140	4.200	30.000	210
Ibiassucê	320	320	11.200	35.000	2.856
Ituaçu	200	200	4.000	20.000	520
Iuiu	100	100	5.000	50.000	275
Lagoa Real	65	65	2.210	34.000	564
Livramento de Nossa Senhora	750	750	52.500	70.000	4.200
Palmas de Monte Alto	35	35	1.050	30.000	53
Pindaí	50	50	1.500	30.000	75
Rio do Antônio	550	550	18.700	34.000	4.862
Sebastião Laranjeiras	400	400	12.000	30.000	660
Tanhaçu	200	200	4.000	20.000	520
Urandi	700	700	23.800	34.000	6.069
Piemonte da Diamantina	898	898	19.016	21.176	5.002
Caém	10	10	290	29.000	46
Jacobina	40	40	1.280	32.000	230
Mirangaba	20	20	620	31.000	112

3.2.1 Área plantada e colhida, quantidade produzida, rendimento médio e valor das culturas temporárias, segundo o Território de Identidade e municípios – Bahia – 2008

(continuação)

Território de Identidade e municípios	Área plantada (ha)	Área colhida (ha)	Quantidade produzida (t)	Rendimento médio (kg/ha)	Valor da produção (R\$1.000,00)
Saúde	8	8	216	27.000	36
Miguel Calmon	20	20	610	30.500	98
Mundo Novo	450	450	9.000	20.000	2.520
Piritiba	250	250	5.000	20.000	1.400
Tapiramutá	100	100	2.000	20.000	560
Semiárido Nordeste II	180	180	7.000	38.889	1.078
Euclides da Cunha	10	10	200	20.000	58
Ribeira do Amparo	170	170	6.800	40.000	1.020
Portal do Sertão	11.057	7.247	375.420	51.804	15.571
Água Fria	4	4	240	60.000	38
Amélia Rodrigues	4.700	2.970	118.800	40.000	4.752
Conceição do Jacuípe	18	18	1.080	60.000	173
Irará	20	20	1.200	60.000	192
São Gonçalo dos Campos	35	35	2.100	60.000	336
Teodoro Sampaio	280	200	12.000	60.000	480
Terra Nova	6.000	4.000	240.000	60.000	9.600
Vitória da Conquista	2.699	2.169	86.725	39.984	13.735
Anagé	90	54	2.430	45.000	241
Barra do Choça	150	105	6.300	60.000	599
Belo Campo	30	18	810	45.000	75
Cândido Sales	100	50	3.000	60.000	285
Caraíbas	110	66	3.960	60.000	396
Condeúba	120	60	1.800	30.000	162
Cordeiros	80	48	1.440	30.000	130
Encruzilhada	100	60	3.600	60.000	324
Jacaraci	50	50	3.000	60.000	780
Licínio de Almeida	250	250	8.500	34.000	2.210
Mirante	30	30	1.200	40.000	108
Mortugaba	800	800	26.400	33.000	6.600
Piripá	400	280	8.400	30.000	714
Planalto	35	35	2.100	60.000	147
Poções	104	88	5.280	60.000	238
Presidente Jânio Quadros	50	35	1.050	30.000	95
Ribeirão do Largo	30	21	1.260	60.000	113
Tremedal	90	63	2.835	45.000	249
Vitória da Conquista	80	56	3.360	60.000	269
Recôncavo	7.929	5.821	290.925	49.979	22.763
Cachoeira	2.000	2.000	120.000	60.000	3.720
Dom Macedo Costa	160	160	6.400	40.000	1.344
Maragogipe	58	58	1.740	30.000	54

3.2.1 Área plantada e colhida, quantidade produzida, rendimento médio e valor das culturas temporárias, segundo o Território de Identidade e municípios – Bahia – 2008

(continuação)

Território de Identidade e municípios	Área plantada (ha)	Área colhida (ha)	Quantidade produzida (t)	Rendimento médio (kg/ha)	Valor da produção (R\$1.000,00)
Muniz Ferreira	250	250	15.000	60.000	3.150
Nazaré	290	290	17.400	60.000	3.654
Santo Amaro	3.700	2.000	80.000	40.000	3.040
Santo Antônio de Jesus	63	63	3.780	60.000	794
São Felipe	453	453	20.385	45.000	5.810
São Félix	20	20	600	30.000	19
São Francisco do Conde	20	12	720	60.000	29
São Sebastião do Passé	900	500	24.000	48.000	960
Varzedo	15	15	900	60.000	189
Médio Rio de Contas	1.051	1.037	52.107	50.248	8.476
Aiquara	24	20	500	25.000	50
Barra do Rocha	30	30	1.440	48.000	281
Boa Nova	115	115	5.750	50.000	633
Dário Meira	430	430	20.210	47.000	3.820
Gongogi	10	10	480	48.000	91
Ibirataia	52	52	2.730	52.500	601
Ipiaú	45	45	2.138	47.511	481
Itagi	50	50	4.000	80.000	400
Itagibá	118	118	5.723	48.500	1.133
Jequié	120	120	7.200	60.000	792
Jitaúna	50	40	1.600	40.000	128
Ubatã	7	7	336	48.000	66
Bacia do Rio Corrente	8.480	8.430	479.000	56.821	49.874
Brejolândia	180	180	9.000	50.000	720
Canápolis	400	400	20.000	50.000	1.700
Cocos	2.700	2.700	162.000	60.000	17.820
Coribe	610	610	36.600	60.000	4.575
Correntina	240	240	14.400	60.000	1.584
Jaborandi	350	300	18.000	60.000	2.250
Santa Maria da Vitória	1.100	1.100	72.600	66.000	9.075
Santana	2.200	2.200	110.000	50.000	8.800
São Félix do Coribe	140	140	8.400	60.000	1.050
Serra Dourada	240	240	12.000	50.000	1.020
Tabocas do Brejo Velho	320	320	16.000	50.000	1.280
Piemonte Norte do Itapicuru	27	27	1.238	45.852	371
Antônio Gonçalves	6	6	270	45.000	81
Pindobaçu	6	6	270	45.000	81
Senhor do Bonfim	15	15	698	46.533	209
Metropolitano de Salvador	4	4	80	20.000	13
Simões Filho	3	3	60	20.000	9
Vera Cruz	1	1	20	20.000	4

3.2.1 Área plantada e colhida, quantidade produzida, rendimento médio e valor das culturas temporárias, segundo o Território de Identidade e municípios – Bahia – 2008

(continuação)

Território de Identidade e municípios	Área plantada (ha)	Área colhida (ha)	Quantidade produzida (t)	Rendimento médio (kg/ha)	Valor da produção (R\$1.000,00)
Cebola					
Estado da Bahia	10.884	10.884	255.851	23.507	215.736
Irecê	931	931	31.817	34.175	19.163
América Dourada	200	200	7.600	38.000	4.256
Barro Alto	10	10	300	30.000	191
Canarana	25	25	750	30.000	300
Ibipeba	5	5	175	35.000	111
Ibititá	50	50	1.750	35.000	1.113
Irecê	40	40	1.520	38.000	988
Itaguaçu da Bahia	60	60	900	15.000	427
João Dourado	330	330	13.200	40.000	8.395
Jussara	1	1	22	22.000	14
Lapão	50	50	2.000	40.000	1.272
São Gabriel	80	80	2.400	30.000	1.526
Xique-Xique	80	80	1.200	15.000	570
Chapada Diamantina	350	350	20.800	59.429	6.472
Ibicoara	250	250	15.000	60.000	3.000
Morro do Chapéu	20	20	200	10.000	112
Mucugê	80	80	5.600	70.000	3.360
Sertão do São Francisco	9.109	9.109	195.906	21.507	185.662
Casa Nova	3.685	3.685	81.070	22.000	77.017
Curaçá	235	235	4.575	19.468	4.346
Juazeiro	2.580	2.580	51.858	20.100	49.784
Remanso	25	25	375	15.000	450
Sento Sé	2.360	2.360	53.100	22.500	49.383
Sobradinho	224	224	4.928	22.000	4.682
Bacia do Paramirim	30	30	300	10.000	540
Macaúbas	30	30	300	10.000	540
Sertão Produtivo	78	78	909	11.654	1.075
Caculé	7	7	91	13.000	46
Caetité	11	11	143	13.000	77
Dom Basílio	25	25	250	10.000	450
Livramento de Nossa Senhora	20	20	200	10.000	380
Urandi	15	15	225	15.000	122
Piemonte da Diamantina	96	96	1.962	20.438	982
Jacobina	45	45	585	13.000	293
Mirangaba	51	51	1.377	27.000	689

3.2.1 Área plantada e colhida, quantidade produzida, rendimento médio e valor das culturas temporárias, segundo o Território de Identidade e municípios – Bahia – 2008

(continuação)

Território de Identidade e municípios	Área plantada (ha)	Área colhida (ha)	Quantidade produzida (t)	Rendimento médio (kg/ha)	Valor da produção (R\$1.000,00)
Vitória da Conquista	7	7	88	12.571	44
Mortugaba	7	7	88	12.571	44
Bacia do Rio Corrente	18	18	108	6.000	135
Brejolândia	2	2	12	6.000	15
Canápolis	2	2	12	6.000	15
Santana	4	4	24	6.000	30
Serra Dourada	6	6	36	6.000	45
Tabocas do Brejo Velho	4	4	24	6.000	30
Itaparica	173	173	2.857	16.514	722
Abaré	150	150	2.550	17.000	638
Chorrochó	15	15	195	13.000	50
Paulo Afonso	8	8	112	14.000	34
Piemonte Norte do Itapicuru	92	92	1.104	12.000	941
Campo Formoso	88	88	1.056	12.000	898
Ponto Novo	4	4	48	12.000	43

Feijão (em grão)

Estado da Bahia	589.328	496.968	318.522	641	614.487
Irecê	88.585	23.751	3.861	163	8.351
América Dourada	3.530	330	25	76	60
Barra do Mendes	1.100	900	276	307	653
Barro Alto	8.750	3.650	219	60	518
Cafarnaum	7.800	1.100	138	125	331
Canarana	13.950	5.850	351	60	63
Central	900	306	110	359	262
Gentio do Ouro	1.700	1.300	354	272	845
Ibipeba	3.800	800	295	369	698
Ibititá	6.050	2.050	208	101	492
Ipupiara	160	160	112	700	224
Irecê	1.030	230	25	109	60
Itaguaçu da Bahia	965	835	451	540	1.072
João Dourado	4.050	250	26	104	62
Jussara	550	250	35	140	83
Lapão	12.600	2.120	412	194	975
Mulungu do Morro	5.310	600	28	47	67
Presidente Dutra	7.500	1.000	300	300	710
São Gabriel	4.360	760	56	74	133
Uibaí	4.000	800	192	240	454
Xique-Xique	480	460	248	539	589

3.2.1 Área plantada e colhida, quantidade produzida, rendimento médio e valor das culturas temporárias, segundo o Território de Identidade e municípios – Bahia – 2008

(continuação)

Território de Identidade e municípios	Área plantada (ha)	Área colhida (ha)	Quantidade produzida (t)	Rendimento médio (kg/ha)	Valor da produção (R\$1.000,00)
Velho Chico	20.845	20.715	4.220	204	7.908
Barra	1.500	1.500	900	600	1.800
Bom Jesus da Lapa	2.900	2.900	225	78	641
Brotas de Macaúbas	1.500	1.500	750	500	1.500
Carinhanha	530	530	354	668	472
Feira da Mata	150	150	54	360	69
Ibotirama	300	200	32	160	64
Igaporã	785	785	162	206	491
Malhada	1.100	1.100	715	650	953
Matina	750	750	412	549	549
Morpará	300	270	54	200	108
Muquém do São Francisco	150	150	36	240	72
Oliveira dos Brejinhos	200	200	120	600	240
Paratinga	1.860	1.860	90	48	372
Riacho de Santana	7.000	7.000	210	30	270
Serra do Ramalho	660	660	60	91	248
Sítio do Mato	1.160	1.160	46	40	59
Chapada Diamantina	20.498	18.198	17.306	951	46.833
Abaíra	140	140	126	900	353
Andaraí	1.500	1.500	180	120	270
Barra da Estiva	700	700	540	771	891
Boninal	110	110	24	218	108
Bonito	710	310	133	429	319
Ibicoara	1.500	1.500	5.250	3.500	8.138
Ibitiara	250	250	120	480	360
Iraquara	2.700	2.700	499	185	2.495
Itaeté	1.400	840	672	800	1.116
Jussiape	395	395	238	603	619
Lençóis	300	300	224	747	1.008
Marcionílio Souza	140	84	42	500	66
Morro do Chapéu	1.650	850	492	579	1.181
Mucugê	1.450	1.450	5.550	3.828	16.650
Nova Redenção	2.000	2.000	240	120	960
Novo Horizonte	140	140	78	557	351
Palmeiras	335	335	266	794	1.064
Piatã	180	180	226	1.256	542
Rio de Contas	400	400	238	595	631
Seabra	400	400	180	450	540
Souto Soares	3.200	3.200	1.734	542	8.670
Utinga	563	203	113	557	271
Wagner	335	211	141	668	230

3.2.1 Área plantada e colhida, quantidade produzida, rendimento médio e valor das culturas temporárias, segundo o Território de Identidade e municípios – Bahia – 2008

(continuação)

Território de Identidade e municípios	Área plantada (ha)	Área colhida (ha)	Quantidade produzida (t)	Rendimento médio (kg/ha)	Valor da produção (R\$1.000,00)
Sisal	99.799	99.259	45.131	455	71.814
Araci	6.610	6.610	1.035	157	2.241
Barrocas	1.504	1.504	253	168	548
Biritinga	2.540	2.540	586	231	917
Candeal	1.100	1.100	181	165	453
Cansanção	10.100	10.100	4.221	418	6.332
Conceição do Coité	2.000	2.000	360	180	810
Ichu	900	900	162	180	405
Itiúba	2.230	1.690	715	423	2.002
Lamarão	505	505	93	184	225
Monte Santo	12.200	12.200	3.960	325	5.940
Nordestina	350	350	63	180	145
Queimadas	800	800	144	180	324
Quijingue	38.000	38.000	26.400	695	39.600
Retirolândia	300	300	54	180	122
Santaluz	650	650	117	180	263
São Domingos	220	220	44	200	99
Serrinha	6.215	6.215	1.124	181	2.433
Teofilândia	3.025	3.025	680	225	1.472
Tucano	10.000	10.000	4.840	484	7.260
Valente	550	550	99	180	223
Litoral Sul	213	213	154	723	202
Almadina	40	40	28	700	41
Coaraci	100	100	80	800	96
Ibirapitanga	43	43	26	605	37
Itapitanga	30	30	20	667	28
Baixo Sul	1.420	1.420	1.098	773	2.777
Aratuípe	40	40	28	700	98
Camamu	135	135	108	800	324
Gandu	85	85	70	824	97
Igrapiúna	54	54	43	796	129
Ituberá	65	65	52	800	156
Jaguaripe	70	70	53	757	186
Nilo Peçanha	46	46	46	1.000	138
Pirai do Norte	10	10	8	800	24
Presidente Tancredo Neves	120	120	96	800	288
Taperoá	60	60	48	800	144
Teolândia	45	45	34	756	48
Valença	345	345	276	800	828
Wenceslau Guimarães	345	345	236	684	317

3.2.1 Área plantada e colhida, quantidade produzida, rendimento médio e valor das culturas temporárias, segundo o Território de Identidade e municípios – Bahia – 2008

(continuação)

Território de Identidade e municípios	Área plantada (ha)	Área colhida (ha)	Quantidade produzida (t)	Rendimento médio (kg/ha)	Valor da produção (R\$1.000,00)
Extremo Sul	1.872	1.872	1.699	908	3.834
Alcobaça	259	259	310	1.197	589
Belmonte	18	18	11	611	19
Caravelas	200	200	238	1.190	714
Eunápolis	13	13	10	769	2
Guaratinga	181	181	145	801	186
Ibirapoã	15	15	12	800	29
Itabela	100	100	80	800	110
Itagimirim	2	2	1	500	1
Itamaraju	140	140	119	850	358
Itanhém	85	85	67	788	61
Itapebi	3	3	2	667	3
Jucuruçu	100	100	100	1.000	310
Lajedão	25	25	21	840	55
Medeiros Neto	182	182	146	802	358
Mucuri	126	126	100	794	265
Nova Viçosa	82	82	66	805	160
Prado	90	90	70	778	133
Santa Cruz Cabrália	3	3	2	667	3
Teixeira de Freitas	130	130	105	808	253
Vereda	118	118	94	797	225
Itapetinga	818	680	379	557	581
Caatiba	93	93	56	602	78
Firmino Alves	28	28	17	607	22
Ibicuí	60	42	25	595	50
Iguaí	250	175	52	297	104
Itambé	80	80	72	900	79
Itapetinga	30	30	18	600	24
Itarantim	10	10	6	600	8
Itororó	30	30	18	600	23
Macarani	30	30	18	600	23
Maiquinique	30	30	18	600	23
Nova Canaã	150	105	63	600	126
Potiraguá	15	15	9	600	12
Santa Cruz da Vitória	12	12	7	583	9
Vale do Jiquiriçá	1.865	1.865	1.292	693	4.308
Amargosa	70	70	63	900	221
Brejões	107	107	55	514	198
Cravolândia	80	80	38	475	138
Elísio Medrado	50	50	45	900	158
Irajuba	78	78	36	462	129

3.2.1 Área plantada e colhida, quantidade produzida, rendimento médio e valor das culturas temporárias, segundo o Território de Identidade e municípios – Bahia – 2008

(continuação)

Território de Identidade e municípios	Área plantada (ha)	Área colhida (ha)	Quantidade produzida (t)	Rendimento médio (kg/ha)	Valor da produção (R\$1.000,00)
Iramaia	100	100	60	600	300
Itaquara	69	69	36	522	129
Itiruçu	73	73	46	630	165
Jaguaquara	166	166	118	711	425
Jiquiriçá	130	130	130	1.000	390
Lafayette Coutinho	146	146	88	603	144
Lagedo do Tabocal	140	140	87	621	312
Laje	130	130	130	1.000	390
Maracás	105	105	63	600	226
Milagres	79	79	40	506	144
Mutuípe	140	140	140	1.000	420
Nova Itarana	60	60	29	483	104
Planaltino	49	49	25	510	90
Santa Inês	31	31	19	613	68
São Miguel das Matas	5	5	4	800	14
Ubaíra	57	57	40	702	143
Sertão do São Francisco	15.150	15.150	13.040	861	36.360
Campo Alegre de Lourdes	3.200	3.200	480	150	1.680
Canudos	600	600	300	500	450
Casa Nova	1.370	1.370	1.564	1.142	3.519
Curaçá	1.050	1.050	1.107	1.054	2.458
Juazeiro	1.905	1.905	2.230	1.171	5.018
Pilão Arcado	2.300	2.300	1.380	600	4.554
Remanso	2.300	2.300	4.554	1.980	15.939
Sento Sé	690	690	690	1.000	1.484
Sobradinho	185	185	222	1.200	488
Uauá	1.550	1.550	513	331	770
Oeste Baiano	30.700	27.600	45.966	1.665	115.131
Angical	1.000	1.000	720	720	1.804
Baianópolis	1.060	625	1.266	2.026	3.173
Barreiras	7.285	6.650	12.780	1.922	32.027
Buritirama	400	300	120	400	240
Catolândia	72	72	52	722	130
Cotegipe	330	330	246	745	616
Cristópolis	270	270	250	926	627
Formosa do Rio Preto	1.580	1.300	2.268	1.745	5.684
Luís Eduardo Magalhães	5.703	5.203	8.810	1.693	22.078
Mansidão	950	950	459	483	1.150
Riachão das Neves	1.660	1.160	2.707	2.334	6.784
Santa Rita de Cássia	1.500	1.500	1.110	740	2.782
São Desidério	8.490	7.840	14.938	1.905	37.435
Wanderley	400	400	240	600	601

3.2.1 Área plantada e colhida, quantidade produzida, rendimento médio e valor das culturas temporárias, segundo o Território de Identidade e municípios – Bahia – 2008

(continuação)

Território de Identidade e municípios	Área plantada (ha)	Área colhida (ha)	Quantidade produzida (t)	Rendimento médio (kg/ha)	Valor da produção (R\$1.000,00)
Bacia do Paramirim	13.817	8.767	3.136	358	7.800
Boquira	1.700	1.650	905	548	2.308
Botuporã	389	389	140	360	364
Caturama	240	240	115	479	299
Érico Cardoso	325	325	340	1.046	884
Ibipitanga	200	200	180	900	396
Macaúbas	9.705	4.705	800	170	1.920
Paramirim	480	480	303	631	742
Rio do Pires	341	341	196	575	510
Tanque Novo	437	437	157	359	377
Sertão Produtivo	27.218	27.218	14.787	543	27.610
Brumado	2.000	2.000	920	460	1.932
Caculé	470	470	282	600	386
Caetité	2.278	2.278	1.370	601	4.179
Candiba	1.220	1.220	730	598	973
Contendas do Sincorá	200	200	134	670	255
Dom Basílio	400	400	144	360	367
Guanambi	4.070	4.070	2.435	598	5.072
Ibiassucê	380	380	228	600	319
Ituaçu	1.700	1.700	815	479	1.239
Iuiu	1.000	1.000	650	650	866
Lagoa Real	1.600	1.600	960	600	1.382
Livramento de Nossa Senhora	2.070	2.070	999	483	1.998
Malhada de Pedras	600	600	195	325	302
Palmas de Monte Alto	4.000	4.000	2.400	600	3.199
Pindaí	2.050	2.050	1.025	500	2.135
Rio do Antônio	250	250	150	600	210
Sebastião Laranjeiras	800	800	440	550	587
Tanhaçu	1.300	1.300	408	314	653
Urandi	830	830	502	605	1.556
Piemonte do Paraguaçu	20.448	16.655	13.620	818	30.082
Boa Vista do Tupim	482	275	228	829	353
laçu	220	132	79	598	125
Ibiquera	125	87	66	759	104
Itaberaba	830	666	623	935	984
Itatim	120	120	30	250	69
Lajedinho	45	27	14	519	22
Macajuba	600	430	419	974	691
Miguel Calmon	1.400	1.180	760	644	798
Mundo Novo	5.100	4.070	3.410	838	8.184
Piritiba	2.500	2.000	1.406	703	3.374
Rafael Jambeiro	300	300	90	300	114

3.2.1 Área plantada e colhida, quantidade produzida, rendimento médio e valor das culturas temporárias, segundo o Território de Identidade e municípios – Bahia – 2008

(continuação)

Território de Identidade e municípios	Área plantada (ha)	Área colhida (ha)	Quantidade produzida (t)	Rendimento médio (kg/ha)	Valor da produção (R\$1.000,00)
Ruy Barbosa	620	422	321	761	449
Santa Terezinha	116	116	32	276	74
Tapiramutá	8.030	6.830	6.142	899	14.741
Bacia do Jacuípe	8.680	8.350	4.566	547	6.088
Baixa Grande	3.000	3.000	1.800	600	2.380
Capela do Alto Alegre	400	400	120	300	300
Gavião	120	120	22	183	55
Ipirá	1.200	1.200	600	500	750
Mairi	200	200	120	600	158
Nova Fátima	150	150	27	180	68
Pé de Serra	200	200	48	240	120
Pintadas	500	500	400	800	526
Quixabeira	320	200	96	480	104
Riachão do Jacuípe	320	320	77	241	193
São José do Jacuípe	270	160	86	538	93
Serra Preta	500	500	250	500	316
Várzea da Roça	100	100	60	600	79
Várzea do Poço	1.400	1.300	860	662	946
Piemonte da Diamantina	13.975	11.705	8.475	724	10.330
Caém	750	620	410	661	451
Capim Grosso	135	135	85	630	92
Jacobina	3.000	2.300	1.520	661	1.672
Mirangaba	1.720	1.500	1.150	767	1.265
Ourolândia	4.300	4.000	2.950	738	3.304
Saúde	530	400	175	438	193
Serrolândia	440	400	245	613	270
Umburanas	1.700	1.600	1.210	756	1.331
Várzea Nova	1.400	750	730	973	1.752
Semiárido Nordeste II	112.673	112.673	80.320	713	123.218
Ajustina	5.000	5.000	5.000	1.000	7.500
Antas	4.005	4.005	3.603	900	5.405
Banzaê	1.000	1.000	720	720	1.080
Cícero Dantas	6.480	6.480	4.199	648	6.299
Cipó	900	900	330	367	297
Coronel João Sá	2.500	2.500	2.000	800	2.000
Euclides da Cunha	40.040	40.040	28.820	720	43.230
Fátima	10.000	10.000	8.640	864	12.960
Heliópolis	3.900	3.900	2.480	636	3.720
Jeremoabo	8.970	8.970	6.680	745	7.682
Nova Soure	2.050	2.050	582	284	541
Novo Triunfo	2.180	2.180	1.570	720	2.355

3.2.1 Área plantada e colhida, quantidade produzida, rendimento médio e valor das culturas temporárias, segundo o Território de Identidade e municípios – Bahia – 2008

(continuação)

Território de Identidade e municípios	Área plantada (ha)	Área colhida (ha)	Quantidade produzida (t)	Rendimento médio (kg/ha)	Valor da produção (R\$1.000,00)
Paripiranga	2.500	2.500	1.500	600	2.250
Pedro Alexandre	998	998	1.118	1.120	1.230
Ribeira do Amparo	2.100	2.100	1.544	735	1.390
Ribeira do Pombal	4.800	4.800	2.772	578	4.158
Santa Brígida	7.300	7.300	3.662	502	8.371
Sítio do Quinto	7.950	7.950	5.100	642	12.750
Agreste de Alagoinhas/Litoral Norte	14.835	14.835	9.944	670	16.584
Acajutiba	255	255	206	808	618
Alagoinhas	65	65	31	477	41
Aporá	390	390	320	821	960
Araçás	34	34	16	471	21
Aramari	45	45	22	489	29
Cardeal da Silva	230	230	166	722	221
Catu	100	100	60	600	80
Conde	195	195	166	851	498
Crisópolis	3.100	3.100	2.139	690	2.851
Entre Rios	400	400	288	720	384
Esplanada	1.000	1.000	830	830	2.490
Inhambupe	1.400	1.400	966	690	1.288
Itanagra	46	46	44	957	92
Itapicuru	900	900	372	413	346
Jandaíra	150	150	75	500	225
Mata de São João	140	140	126	900	290
Olindina	1.400	1.400	552	394	519
Ouriçangas	70	70	42	600	63
Pedrao	75	75	45	600	60
Pojuca	100	100	94	940	216
Rio Real	240	240	144	600	432
Sátiro Dias	4.500	4.500	3.240	720	4.860
Portal do Sertão	33.146	33.146	11.638	351	17.167
Água Fria	2.169	2.169	641	296	1.026
Amélia Rodrigues	18	18	10	556	9
Anguera	500	500	300	600	386
Antônio Cardoso	1.804	1.804	853	473	1.535
Conceição da Feira	110	110	60	545	115
Conceição do Jacuípe	202	202	108	535	86
Coração de Maria	1.131	1.131	535	473	856
Feira de Santana	12.096	12.096	2.897	240	4.635
Ipecaetá	1.695	1.695	305	180	458
Irará	3.720	3.720	1.987	534	2.782
Santa Bárbara	2.147	2.147	733	341	1.026
Santanópolis	1.854	1.854	657	354	920

3.2.1 Área plantada e colhida, quantidade produzida, rendimento médio e valor das culturas temporárias, segundo o Território de Identidade e municípios – Bahia – 2008

(continuação)

Território de Identidade e municípios	Área plantada (ha)	Área colhida (ha)	Quantidade produzida (t)	Rendimento médio (kg/ha)	Valor da produção (R\$1.000,00)
Santo Estêvão	2.772	2.772	1.291	466	1.549
São Gonçalo dos Campos	2.258	2.258	1.080	478	1.404
Tanquinho	600	600	137	228	343
Teodoro Sampaio	42	42	25	595	20
Terra Nova	28	28	19	679	17
Vitória da Conquista	20.362	20.107	14.721	732	19.582
Anagé	912	912	541	593	622
Aracatu	1.000	1.000	240	240	384
Barra do Choça	3.550	3.550	3.330	938	4.179
Belo Campo	360	360	324	900	392
Bom Jesus da Serra	275	235	162	689	599
Caetanos	320	224	95	424	352
Cândido Sales	500	500	450	900	540
Caraibas	370	370	229	619	263
Condeúba	1.430	1.430	858	600	987
Cordeiros	530	530	318	600	366
Encruzilhada	3.450	3.450	2.900	841	3.335
Guajeru	380	380	137	361	212
Jacaraci	330	330	208	630	624
Licínio de Almeida	440	440	110	250	341
Maetinga	360	360	216	600	245
Mirante	190	190	110	579	418
Mortugaba	425	425	255	600	640
Piripá	850	850	510	600	597
Planalto	170	102	77	755	154
Poções	170	119	71	597	278
Presidente Jânio Quadros	440	440	264	600	293
Ribeirão do Largo	580	580	499	860	559
Tremedal	930	930	837	900	1.004
Vitória da Conquista	2.400	2.400	1.980	825	2.198
Recôncavo	3.391	3.391	2.064	609	4.531
Cabaceiras do Paraguaçu	815	815	487	598	935
Cachoeira	189	189	109	577	209
Castro Alves	312	312	86	276	198
Conceição do Almeida	103	103	70	680	161
Cruz das Almas	245	245	178	727	409
Dom Macedo Costa	45	45	35	778	123
Governador Mangabeira	603	603	362	600	695
Maragogipe	77	77	48	623	92
Muniz Ferreira	35	35	25	714	88
Muritiba	297	297	178	599	342
Nazaré	20	20	14	700	49

3.2.1 Área plantada e colhida, quantidade produzida, rendimento médio e valor das culturas temporárias, segundo o Território de Identidade e municípios – Bahia – 2008

(continuação)

Território de Identidade e municípios	Área plantada (ha)	Área colhida (ha)	Quantidade produzida (t)	Rendimento médio (kg/ha)	Valor da produção (R\$1.000,00)
Santo Amaro	62	62	43	694	34
Santo Antônio de Jesus	190	190	152	800	532
São Felipe	85	85	58	682	133
São Félix	39	39	20	513	38
São Sebastião do Passé	19	19	16	842	13
Sapeaçu	195	195	134	687	308
Varzedo	60	60	49	817	172
Médio Rio de Contas	1.200	1.200	680	567	888
Aiquara	50	50	30	600	53
Apuarema	20	20	12	600	43
Barra do Rocha	10	10	6	600	7
Boa Nova	170	170	90	529	86
Dário Meira	80	80	52	650	70
Gongogi	5	5	3	600	4
Ibirataia	45	45	27	600	38
Ipiaú	9	9	5	556	7
Itagi	65	65	39	600	33
Itagibá	346	346	208	601	304
Itamari	22	22	14	636	18
Jequié	173	173	82	474	65
Jitaúna	42	42	21	500	32
Manoel Vitorino	106	106	53	500	73
Nova Ibiá	28	28	18	643	27
Ubatã	29	29	20	690	28
Bacia do Rio Corrente	15.304	9.774	11.857	1.213	32.606
Brejolândia	400	400	272	680	468
Canápolis	290	290	196	676	337
Cocos	502	472	463	981	1.366
Coribe	1.221	1.121	1.193	1.064	3.555
Correntina	1.900	1.750	1.350	771	3.983
Jaborandi	8.434	3.434	6.800	1.980	20.196
Santa Maria da Vitória	580	430	281	653	275
Santana	880	880	620	705	1.066
São Félix do Coribe	337	237	151	637	447
Serra Dourada	670	670	474	707	815
Tabocas do Brejo Velho	90	90	57	633	98
Itaparica	3.660	3.660	1.730	473	3.225
Abaré	250	250	145	580	261
Chorrochó	270	270	129	478	135
Glória	700	700	294	420	585
Macururé	200	200	84	420	166

3.2.1 Área plantada e colhida, quantidade produzida, rendimento médio e valor das culturas temporárias, segundo o Território de Identidade e municípios – Bahia – 2008

(continuação)

Território de Identidade e municípios	Área plantada (ha)	Área colhida (ha)	Quantidade produzida (t)	Rendimento médio (kg/ha)	Valor da produção (R\$1.000,00)
Paulo Afonso	2.200	2.200	1.054	479	2.055
Rodelas	40	40	24	600	23
Piemonte Norte do Itapicuru	18.725	14.675	6.754	460	16.494
Andorinha	780	655	287	438	789
Antônio Gonçalves	1.235	960	430	448	1.183
Caldeirão Grande	1.600	1.580	1.180	747	1.298
Campo Formoso	2.800	2.280	1.045	458	2.822
Filadélfia	4.190	3.300	1.352	410	3.650
Jaguarari	2.150	1.610	678	421	1.763
Pindobaçu	1.670	1.200	499	416	1.397
Ponto Novo	1.880	1.270	525	413	1.470
Senhor do Bonfim	2.420	1.820	758	416	2.122
Metropolitano do Salvador	89	89	84	944	183
Camaçari	70	70	68	971	143
Dias D'Ávila	15	15	14	933	32
Simões Filho	2	2	1	500	4
Vera Cruz	2	2	1	500	4
Fumo (em folha)					
Estado da Bahia	8.845	8.845	8.662	979	34.337
Irecê	46	46	20	435	13
Gentio do Ouro	43	43	17	395	12
Ipupiara	3	3	3	1.000	1
Velho Chico	37	37	27	730	10
Brotas de Macaúbas	3	3	2	667	1
Morpará	30	30	21	700	7
Muquém do São Francisco	2	2	2	1.000	1
Oliveira dos Brejinhos	2	2	2	1.000	1
Chapada Diamantina	282	282	170	603	802
Boninal	5	5	4	800	14
Iraquara	2	2	2	1.000	10
Palmeiras	15	15	9	600	27
Seabra	250	250	150	600	750
Utinga	10	10	5	500	1
Sisal	6	6	2	333	10
Cansanção	6	6	2	333	10

3.2.1 Área plantada e colhida, quantidade produzida, rendimento médio e valor das culturas temporárias, segundo o Território de Identidade e municípios – Bahia – 2008

(continuação)

Território de Identidade e municípios	Área plantada (ha)	Área colhida (ha)	Quantidade produzida (t)	Rendimento médio (kg/ha)	Valor da produção (R\$1.000,00)
Extremo Sul	16	16	14	875	5
Ibirapoã	4	4	4	1.000	1
Itanhém	12	12	10	833	4
Oeste Baiano	5	5	4	800	1
Buritirama	5	5	4	800	1
Bacia do Paramirim	95	95	71	747	226
Macaúbas	60	60	42	700	134
Paramirim	20	20	14	700	45
Tanque Novo	15	15	15	1.000	47
Sertão Produtivo	220	220	210	955	673
Livramento de Nossa Senhora	200	200	196	980	666
Pindaí	20	20	14	700	7
Piemonte do Paraguaçu	32	32	28	875	71
Miguel Calmon	10	10	8	800	2
Santa Terezinha	22	22	20	909	69
Bacia do Jacuípe	6	6	6	1.000	2
Várzea do Poço	6	6	6	1.000	2
Piemonte da Diamantina	92	92	96	1.043	30
Jacobina	80	80	84	1.050	26
Serrolândia	12	12	12	1.000	4
Semiárido Nordeste II	329	329	202	614	1.010
Antas	180	180	112	622	560
Cícero Dantas	70	70	42	600	210
Euclides da Cunha	4	4	2	500	10
Fátima	45	45	28	622	140
Heliópolis	10	10	6	600	30
Novo Triunfo	20	20	12	600	60
Agreste de Alagoinhas/Litoral Norte	535	535	512	957	1.476
Acajutiba	2	2	2	1.000	7
Alagoinhas	35	35	28	800	70
Aramari	15	15	11	733	26
Cardeal da Silva	3	3	2	667	5
Catu	6	6	6	1.000	14
Entre Rios	6	6	4	667	10
Esplanada	170	170	170	1.000	612
Inhambupe	100	100	90	900	225

3.2.1 Área plantada e colhida, quantidade produzida, rendimento médio e valor das culturas temporárias, segundo o Território de Identidade e municípios – Bahia – 2008

(continuação)

Território de Identidade e municípios	Área plantada (ha)	Área colhida (ha)	Quantidade produzida (t)	Rendimento médio (kg/ha)	Valor da produção (R\$1.000,00)
Ouriçangas	60	60	45	750	110
Pedrao	38	38	34	895	85
Sátiro Dias	100	100	120	1.200	312
Portal do Sertão	822	822	474	577	1.644
Água Fria	30	30	14	467	48
Antônio Cardoso	50	50	26	520	88
Conceição da Feira	6	6	6	1.000	30
Conceição do Jacuípe	48	48	20	417	68
Coração de Maria	138	138	62	449	211
Feira de Santana	132	132	107	811	364
Ipecaetá	160	160	72	450	245
Irará	25	25	12	480	41
Santa Bárbara	4	4	1	250	3
Santanópolis	36	36	14	389	48
Santo Estêvão	97	97	65	670	221
São Gonçalo dos Campos	73	73	55	753	187
Teodoro Sampaio	20	20	17	850	77
Terra Nova	3	3	3	1.000	13
Vitória da Conquista	70	70	35	500	11
Anagé	20	20	10	500	3
Vitória da Conquista	50	50	25	500	8
Recôncavo	6.175	6.175	6.751	1.093	28.204
Cabaceiras do Paraguaçu	1.293	1.293	1.293	1.000	6.422
Cachoeira	5	5	5	1.000	25
Castro Alves	25	25	30	1.200	104
Conceição do Almeida	93	93	104	1.118	360
Cruz das Almas	1.500	1.500	1.800	1.200	6.239
Governador Mangabeira	1.256	1.256	1.256	1.000	6.239
Maragogipe	10	10	10	1.000	50
Muritiba	635	635	635	1.000	3.154
São Felipe	146	146	164	1.123	568
São Félix	2	2	2	1.000	10
Sapeaçu	1.210	1.210	1.452	1.200	5.033
Bacia do Rio Corrente	62	62	37	597	144
Canápolis	2	2	1	500	0
Correntina	15	15	9	600	44
Santa Maria da Vitória	2	2	1	500	4
Santana	35	35	21	600	94
Serra Dourada	8	8	5	625	2

3.2.1 Área plantada e colhida, quantidade produzida, rendimento médio e valor das culturas temporárias, segundo o Território de Identidade e municípios – Bahia – 2008

(continuação)

Território de Identidade e municípios	Área plantada (ha)	Área colhida (ha)	Quantidade produzida (t)	Rendimento médio (kg/ha)	Valor da produção (R\$1.000,00)
Piemonte Norte do Itapicuru	15	15	3	200	5
Antônio Gonçalves	6	6	1	167	0
Senhor do Bonfim	9	9	2	222	5

Girassol (em grão)

Estado da Bahia	1240	1240	999	806	212
Irecê	250	250	165	660	19
América Dourada	50	50	25	500	3
Cafarnaum	100	100	70	700	8
Mulungu do Morro	100	100	70	700	8
Chapada Diamantina	600	600	420	700	50
Morro do Chapéu	600	600	420	700	50
Piemonte da Diamantina	50	50	50	1.000	6
Várzea Nova	50	50	50	1.000	6
Piemonte do Paraguaçu	130	130	111	854	14
Mundo Novo	100	100	90	900	11
Tapiramutá	30	30	21	700	3
Semiárido Nordeste II	130	130	131	1.008	74
Banzaê	20	20	30	1.500	17
Cícero Dantas	30	30	30	1.000	17
Cipó	20	20	2	100	1
Fátima	30	30	30	1.000	17
Heliópolis	10	10	12	1.200	7
Paripiranga	10	10	15	1.500	8
Ribeira do Pombal	10	10	12	1.200	7
Agreste de Alagoinhas/Litoral Norte	80	80	122	1.525	49
Itapicuru	50	50	62	1.240	31
Olindina	30	30	60	2.000	18

Mamona (baga)

Estado da Bahia	120.329	116.463	96.620	830	82.453
Irecê	72.436	71.436	61.072	855	58.877
América Dourada	1.800	1.800	2.700	1.500	2.160
Barra do Mendes	700	700	288	411	341
Barro Alto	5.500	5.500	2.128	387	2.517

3.2.1 Área plantada e colhida, quantidade produzida, rendimento médio e valor das culturas temporárias, segundo o Território de Identidade e municípios – Bahia – 2008

(continuação)

Território de Identidade e municípios	Área plantada (ha)	Área colhida (ha)	Quantidade produzida (t)	Rendimento médio (kg/ha)	Valor da produção (R\$1.000,00)
Cafarnaum	13.200	13.200	19.800	1.500	15.840
Canarana	9.500	9.500	3.686	388	3.561
Central	3.200	3.200	2.720	850	2.799
Gentio do Ouro	230	230	148	643	151
Ibipeba	1.800	1.800	830	461	982
Ibititá	1.800	1.800	931	517	1.101
Ipupiara	18	18	13	722	3
Irecê	1.000	1.000	624	624	749
Itaguaçu da Bahia	708	708	425	600	437
João Dourado	2.400	2.400	1.694	706	2.004
Jussara	1.700	1.700	899	529	1.064
Lapão	7.500	7.500	5.002	667	5.917
Mulungu do Morro	5.500	5.500	8.800	1.600	7.040
Presidente Dutra	5.000	4.000	2.820	705	3.336
São Gabriel	8.000	8.000	5.800	725	6.861
Uibaí	2.100	2.100	1.296	617	1.533
Xique-Xique	780	780	468	600	481
Velho Chico	2.787	2.787	2.089	750	868
Barra	400	400	360	900	108
Bom Jesus da Lapa	1.200	1.200	756	630	318
Brotas de Macaúbas	2	2	1	500	0
Carinhanha	25	25	22	880	10
Ibotirama	50	50	25	500	15
Malhada	700	700	630	900	305
Morpará	50	50	25	500	10
Muquém do São Francisco	150	150	105	700	32
Paratinga	30	30	19	633	8
Riacho de Santana	100	100	90	900	38
Serra do Ramalho	30	30	21	700	9
Sítio do Mato	50	50	35	700	15
Chapada Diamantina	11.230	11.070	9.295	840	7.849
Andaraí	900	900	540	600	356
Boninal	10	10	3	300	3
Bonito	40	40	24	600	19
Iraquara	2.000	2.000	1.600	800	1.600
Itaeté	1.600	1.500	1.500	1.000	840
Lençóis	40	40	36	900	29
Marcionílio Souza	200	150	135	900	68
Morro do Chapéu	3.000	3.000	3.240	1.080	2.592
Nova Redenção	400	400	240	600	158
Palmeiras	150	150	135	900	203
Seabra	250	250	225	900	270

3.2.1 Área plantada e colhida, quantidade produzida, rendimento médio e valor das culturas temporárias, segundo o Território de Identidade e municípios – Bahia – 2008

(continuação)

Território de Identidade e municípios	Área plantada (ha)	Área colhida (ha)	Quantidade produzida (t)	Rendimento médio (kg/ha)	Valor da produção (R\$1.000,00)
Souto Soares	2.500	2.500	1.500	600	1.625
Utinga	100	100	90	900	72
Wagner	40	30	27	900	14
Sisal	1.540	1.330	605	455	440
Cansanção	650	650	325	500	228
Itiúba	590	380	160	421	128
Monte Santo	100	100	40	400	28
Quijingue	200	200	80	400	56
Extremo Sul	29	29	30	1.034	11
Itamaraju	2	2	3	1.500	5
Medeiros Neto	27	27	27	1.000	6
Vale do Jiquiriçá	466	466	331	710	211
Brejões	20	20	12	600	8
Irajuba	31	31	19	613	12
Iramaia	250	250	200	800	120
Lafayette Coutinho	4	4	3	750	2
Maracás	110	110	66	600	48
Milagres	26	26	16	615	10
Santa Inês	25	25	15	600	11
Sertão do São Francisco	1.453	1.453	464	319	171
Campo Alegre de Lourdes	400	400	80	200	36
Canudos	38	38	21	553	15
Juazeiro	40	40	26	650	5
Pilão Arcado	300	300	75	250	34
Remanso	300	300	75	250	34
Sento Sé	325	325	162	498	29
Uauá	50	50	25	500	18
Oeste Baiano	365	365	657	1.800	672
Buritirama	3	3	2	667	1
Formosa do Rio Preto	362	362	655	1.809	671
Bacia do Paramirim	280	274	283	1.033	133
Boquira	20	20	16	800	6
Botuporã	50	50	54	1.080	27
Caturama	50	50	54	1.080	25
Ibipitanga	20	20	16	800	6
Macaúbas	20	14	13	929	7
Paramirim	50	50	54	1.080	25
Rio do Pires	50	50	54	1.080	26
Tanque Novo	20	20	22	1.100	11

3.2.1 Área plantada e colhida, quantidade produzida, rendimento médio e valor das culturas temporárias, segundo o Território de Identidade e municípios – Bahia – 2008

(continuação)

Território de Identidade e municípios	Área plantada (ha)	Área colhida (ha)	Quantidade produzida (t)	Rendimento médio (kg/ha)	Valor da produção (R\$1.000,00)
Sertão Produtivo	4.463	4.463	4.207	943	2.090
Brumado	700	700	700	1.000	273
Caculé	130	130	117	900	99
Caetité	108	108	86	796	69
Candiba	40	40	32	800	16
Contendas do Sincorá	20	20	14	700	10
Dom Basílio	100	100	100	1.000	47
Guanambi	210	210	189	900	95
Ibiassucê	110	110	99	900	79
Ituaçu	200	200	190	950	63
Iuiu	1.100	1.100	1.100	1.000	462
Lagoa Real	210	210	168	800	134
Livramento de Nossa Senhora	600	600	600	1.000	372
Malhada de Pedras	130	130	110	846	36
Palmas de Monte Alto	270	270	230	852	104
Pindaí	35	35	28	800	12
Rio do Antônio	95	95	86	905	65
Sebastião Laranjeiras	150	150	128	853	55
Tanhaçu	200	200	180	900	59
Urandi	55	55	50	909	40
Piemonte do Paraguaçu	3.273	3.093	2.679	866	1.725
Boa Vista do Tupim	300	250	225	900	113
Iaçu	450	400	360	900	180
Ibiquera	70	50	45	900	23
Itaberaba	50	30	27	900	14
Itatim	83	83	64	771	67
Lajedinho	120	100	90	900	45
Macajuba	50	40	36	900	18
Miguel Calmon	940	940	752	800	414
Mundo Novo	100	100	90	900	72
Piritiba	1.000	1.000	900	900	720
Ruy Barbosa	60	50	45	900	23
Tapiramutá	50	50	45	900	36
Bacia do Jacuípe	361	355	247	696	139
Baixa Grande	30	30	18	600	7
Quixabeira	85	85	51	600	32
São José do Jacuípe	76	70	42	600	28
Várzea do Poço	170	170	136	800	72
Piemonte da Diamantina	11.625	10.600	8.335	786	5.604
Caém	600	490	294	600	150
Capim Grosso	75	60	48	800	24
Jacobina	950	950	798	840	503

3.2.1 Área plantada e colhida, quantidade produzida, rendimento médio e valor das culturas temporárias, segundo o Território de Identidade e municípios – Bahia – 2008

(continuação)

Território de Identidade e municípios	Área plantada (ha)	Área colhida (ha)	Quantidade produzida (t)	Rendimento médio (kg/ha)	Valor da produção (R\$1.000,00)
Mirangaba	1.120	870	738	848	332
Ourolândia	5.250	5.100	4.284	840	3.127
Saúde	480	350	245	700	130
Serrolândia	300	280	224	800	146
Umburanas	1.850	1.700	1.224	720	808
Várzea Nova	1.000	800	480	600	384
Semiárido Nordeste II	245	245	232	947	120
Banzaê	30	30	30	1.000	15
Cícero Dantas	20	20	20	1.000	10
Cipó	20	20	20	1.000	10
Euclides da Cunha	15	15	6	400	4
Paripiranga	20	20	16	800	8
Ribeira do Amparo	20	20	20	1.000	13
Ribeira do Pombal	20	20	20	1.000	10
Sítio do Quinto	100	100	100	1.000	50
Portal do Sertão	66	66	59	894	14
Santo Estêvão	66	66	59	894	14
Vitória da Conquista	3.292	3.188	2.761	866	1.494
Anagé	400	400	360	900	209
Aracatu	200	200	200	1.000	62
Belo Campo	50	50	60	1.200	35
Bom Jesus da Serra	180	90	54	600	49
Caetanos	70	70	56	800	50
Cândido Sales	150	150	90	600	50
Caraíbas	100	100	90	900	57
Condeúba	350	350	280	800	154
Cordeiros	200	200	160	800	86
Encruzilhada	10	10	6	600	3
Guajeru	280	280	302	1.079	97
Jacaraci	25	25	22	880	18
Licínio de Almeida	42	42	38	905	15
Maetinga	220	220	176	800	97
Mirante	50	50	30	600	11
Mortugaba	135	135	108	800	86
Piripá	100	100	80	800	43
Poções	140	126	101	802	81
Presidente Jânio Quadros	250	250	200	800	111
Tremedal	240	240	288	1.200	148
Vitória da Conquista	100	100	60	600	32

3.2.1 Área plantada e colhida, quantidade produzida, rendimento médio e valor das culturas temporárias, segundo o Território de Identidade e municípios – Bahia – 2008

(continuação)

Território de Identidade e municípios	Área plantada (ha)	Área colhida (ha)	Quantidade produzida (t)	Rendimento médio (kg/ha)	Valor da produção (R\$1.000,00)
Médio Rio de Contas	108	108	88	815	35
Boa Nova	20	20	12	600	4
Jequié	28	28	28	1.000	14
Manoel Vitorino	60	60	48	800	17
Bacia do Rio Corrente	2.170	2.170	1.736	800	987
Coribe	800	800	640	800	416
Correntina	400	400	320	800	208
Jaborandi	700	700	560	800	347
Santana	120	120	96	800	7
Tabocas do Brejo Velho	150	150	120	800	9
Piemonte Norte do Itapicuru	4.140	2.965	1.450	489	1.013
Andorinha	165	120	46	383	18
Antônio Gonçalves	250	190	87	458	70
Caldeirão Grande	840	700	462	660	240
Campo Formoso	970	830	382	460	306
Filadélfia	370	255	107	420	86
Jaguarari	255	140	59	421	47
Pindobaçu	290	175	74	423	59
Ponto Novo	340	170	71	418	57
Senhor do Bonfim	660	385	162	421	130

Mandioca

Estado da Bahia	392.055	336.719	4.359.358	12.947	560.632
Irecê	9.425	4.845	56.840	11.732	5.277
América Dourada	20	20	240	12.000	22
Barra do Mendes	1.900	800	9.600	12.000	960
Barro Alto	580	400	4.800	12.000	480
Cafarnaum	200	200	2.400	12.000	216
Canarana	700	500	6.000	12.000	600
Central	450	150	1.800	12.000	100
Gentio do Ouro	840	360	3.600	10.000	209
Ibipeba	350	200	2.400	12.000	240
Ibititá	320	200	2.000	10.000	200
Ipupiara	200	180	1.980	11.000	356
Irecê	60	40	480	12.000	53
Itaguaçu da Bahia	1.090	405	4.860	12.000	287
João Dourado	20	10	120	12.000	12
Jussara	250	200	2.400	12.000	240
Lapão	160	100	1.200	12.000	120
Mulungu do Morro	200	200	2.400	12.000	216

3.2.1 Área plantada e colhida, quantidade produzida, rendimento médio e valor das culturas temporárias, segundo o Território de Identidade e municípios – Bahia – 2008

(continuação)

Território de Identidade e municípios	Área plantada (ha)	Área colhida (ha)	Quantidade produzida (t)	Rendimento médio (kg/ha)	Valor da produção (R\$1.000,00)
Presidente Dutra	530	280	3.360	12.000	336
São Gabriel	250	150	1.800	12.000	180
Uibaí	550	270	3.240	12.000	324
Xique-Xique	755	180	2.160	12.000	126
Velho Chico	14.860	14.290	106.720	7.468	11.444
Barra	200	150	1.800	12.000	270
Bom Jesus da Lapa	2.500	2.500	15.000	6.000	1.425
Brotas de Macaúbas	800	600	7.200	12.000	1.440
Carinhanha	300	300	3.600	12.000	288
Feira da Mata	200	200	2.400	12.000	223
Ibotirama	800	700	8.400	12.000	1.008
Igaporã	720	720	8.640	12.000	950
Malhada	160	160	1.920	12.000	163
Matina	180	180	1.980	11.000	99
Morpará	100	70	840	12.000	168
Muquém do São Francisco	200	130	1.560	12.000	234
Oliveira dos Brejinhos	500	380	4.180	11.000	502
Paratinga	1.400	1.400	8.400	6.000	798
Riacho de Santana	4.000	4.000	24.000	6.000	2.280
Serra do Ramalho	1.500	1.500	9.000	6.000	855
Sítio do Mato	1.300	1.300	7.800	6.000	741
Chapada Diamantina	17.129	7.899	94.413	11.953	13.643
Abaíra	160	100	1.200	12.000	96
Andaraí	900	300	4.500	15.000	720
Barra da Estiva	230	230	2.300	10.000	288
Boninal	600	300	3.600	12.000	576
Bonito	500	200	3.000	15.000	270
Ibicoara	220	220	2.640	12.000	343
Ibitiara	800	300	3.600	12.000	576
Iraquara	1.000	400	4.800	12.000	768
Itaeté	740	465	6.975	15.000	977
Jussiape	195	110	1.320	12.000	132
Lençóis	700	525	7.875	15.000	1.260
Marcionílio Souza	410	205	2.665	13.000	373
Morro do Chapéu	300	300	3.600	12.000	324
Mucugê	215	197	2.364	12.000	378
Nova Redenção	1.800	360	5.400	15.000	864
Novo Horizonte	394	197	2.364	12.000	378
Palmeiras	600	160	1.920	12.000	307
Piatã	200	120	1.440	12.000	144
Rio de Contas	200	100	1.200	12.000	120
Seabra	1.700	800	9.600	12.000	1.536

3.2.1 Área plantada e colhida, quantidade produzida, rendimento médio e valor das culturas temporárias, segundo o Território de Identidade e municípios – Bahia – 2008

(continuação)

Território de Identidade e municípios	Área plantada (ha)	Área colhida (ha)	Quantidade produzida (t)	Rendimento médio (kg/ha)	Valor da produção (R\$1.000,00)
Souto Soares	4.600	1.800	15.300	8.500	2.448
Utinga	300	300	3.600	12.000	324
Wagner	365	210	3.150	15.000	441
Sisal	29.280	20.580	191.890	9.324	24.784
Araci	2.410	2.410	24.100	10.000	2.892
Barrocas	70	70	840	12.000	101
Biritinga	700	700	8.400	12.000	1.008
Candeal	150	150	1.200	8.000	120
Cansanção	5.000	2.300	6.900	3.000	966
Conceição do Coité	1.300	1.300	9.750	7.500	1.219
Ichu	250	250	2.000	8.000	200
Itiúba	1.330	1.330	10.640	8.000	1.277
Lamarão	60	60	720	12.000	86
Monte Santo	7.000	3.500	21.000	6.000	2.940
Nordestina	190	190	1.330	7.000	146
Queimadas	250	250	1.750	7.000	193
Quijingue	5.000	2.500	35.000	14.000	4.900
Retirolândia	200	200	1.500	7.500	165
Santaluz	300	300	2.100	7.000	252
São Domingos	200	200	1.500	7.500	165
Serrinha	2.150	2.150	25.800	12.000	3.096
Teofilândia	400	400	4.800	12.000	576
Tucano	2.000	2.000	30.000	15.000	4.200
Valente	320	320	2.560	8.000	282
Litoral Sul	7.943	7.943	134.522	16.936	14.153
Almadina	120	120	2.640	22.000	264
Arataca	200	200	1.600	8.000	152
Aurelino Leal	380	380	7.600	20.000	760
Buerarema	110	110	1.320	12.000	125
Camacan	100	100	900	9.000	86
Canavieiras	1.200	1.200	23.563	19.636	2.828
Coaraci	120	120	2.400	20.000	192
Floresta Azul	100	100	1.300	13.000	124
Governador Lomanto Junior (Barro Preto)	18	18	324	18.000	31
Ibicaraí	100	100	1.300	13.000	117
Ibirapitanga	1.550	1.550	18.600	12.000	1.860
Ilhéus	750	750	15.000	20.000	1.650
Itabuna	30	30	450	15.000	43
Itacaré	330	330	6.600	20.000	726
Itaju do Colônia	25	25	300	12.000	30
Itajuípe	330	330	6.600	20.000	759
Itapé	15	15	195	13.000	18

3.2.1 Área plantada e colhida, quantidade produzida, rendimento médio e valor das culturas temporárias, segundo o Território de Identidade e municípios – Bahia – 2008

(continuação)

Território de Identidade e municípios	Área plantada (ha)	Área colhida (ha)	Quantidade produzida (t)	Rendimento médio (kg/ha)	Valor da produção (R\$1.000,00)
Itapitanga	45	45	900	20.000	99
Jussari	20	20	300	15.000	30
Maraú	400	400	8.000	20.000	720
Mascote	40	40	380	9.500	34
Pau Brasil	30	30	360	12.000	54
Santa Luzia	200	200	2.400	12.000	216
São José da Vitória	50	50	650	13.000	55
Ubaitaba	180	180	3.240	18.000	324
Una	1.200	1.200	21.600	18.000	2.376
Uruçuca	300	300	6.000	20.000	480
Baixo Sul	27.460	26.003	376.027	14.461	44.216
Aratuípe	480	480	7.200	15.000	1.080
Cairu	65	45	585	13.000	70
Camamu	1.875	1.803	25.242	14.000	3.029
Gandu	1.745	1.745	20.940	12.000	2.303
Igrapiúna	1.095	1.060	13.780	13.000	1.654
Ituberá	1.150	1.030	13.390	13.000	1.607
Jaguaripe	970	970	18.430	19.000	2.765
Nilo Peçanha	360	340	4.420	13.000	530
Pirai do Norte	325	295	3.835	13.000	460
Presidente Tancredo Neves	5.540	4.450	89.000	20.000	10.680
Taperoá	1.240	1.215	15.795	13.000	1.895
Teolândia	1.580	1.580	20.540	13.000	2.157
Valença	4.185	4.140	53.820	13.000	6.458
Wenceslau Guimarães	6.850	6.850	89.050	13.000	9.528
Extremo Sul	17.498	17.498	225.933	12.912	38.274
Alcobaça	1.440	1.440	20.160	14.000	2.016
Belmonte	568	568	6.816	12.000	1.840
Caravelas	1.350	1.350	18.900	14.000	1.890
Eunápolis	2.255	2.255	27.060	12.000	6.900
Guaratinga	340	340	4.080	12.000	1.102
Ibirapoã	260	260	3.380	13.000	896
Itabela	453	453	5.436	12.000	652
Itagimirim	290	290	3.480	12.000	418
Itamaraju	2.100	2.100	28.350	13.500	2.835
Itanhém	710	710	9.230	13.000	3.507
Itapebi	60	60	810	13.500	97
Jucuruçu	1.400	1.400	18.900	13.500	1.890
Lajedão	143	143	1.859	13.000	567
Medeiros Neto	560	560	7.280	13.000	1.929
Mucuri	324	324	4.212	13.000	1.221
Nova Viçosa	430	430	5.590	13.000	1.286

3.2.1 Área plantada e colhida, quantidade produzida, rendimento médio e valor das culturas temporárias, segundo o Território de Identidade e municípios – Bahia – 2008

(continuação)

Território de Identidade e municípios	Área plantada (ha)	Área colhida (ha)	Quantidade produzida (t)	Rendimento médio (kg/ha)	Valor da produção (R\$1.000,00)
Porto Seguro	985	985	11.820	12.000	1.418
Prado	1.650	1.650	21.450	13.000	2.145
Santa Cruz Cabrália	1.220	1.220	14.640	12.000	1.903
Teixeira de Freitas	690	690	8.970	13.000	2.691
Vereda	270	270	3.510	13.000	1.071
Itapetinga	1.566	1.506	18.968	12.595	1.433
Caatiba	165	165	1.980	12.000	139
Firmino Alves	86	86	1.032	12.000	72
Ibicuí	70	70	945	13.500	71
Iguaí	270	270	3.645	13.500	273
Itambé	200	140	1.680	12.000	143
Itapetinga	10	10	120	12.000	7
Itarantim	80	80	960	12.000	82
Itororó	151	151	1.812	12.000	145
Macarani	86	86	1.118	13.000	78
Maiquinique	72	72	864	12.000	65
Nova Canaã	200	200	2.700	13.500	203
Potiraguá	56	56	672	12.000	47
Santa Cruz da Vitória	120	120	1.440	12.000	108
Vale do Jiquiriçá	28.100	27.910	435.830	15.616	58.187
Amargosa	2.900	2.900	46.400	16.000	6.960
Brejões	765	765	9.945	13.000	1.193
Cravolândia	530	530	6.890	13.000	827
Elísio Medrado	300	300	6.000	20.000	900
Irajuba	1.130	1.130	14.690	13.000	1.616
Iramaia	400	320	3.840	12.000	365
Itaquara	665	665	8.645	13.000	994
Itiruçu	325	325	4.225	13.000	507
Jaguaquara	945	945	14.175	15.000	1.701
Jiquiriçá	365	345	4.485	13.000	538
Lafayette Coutinho	300	240	3.120	13.000	296
Lagedo do Tabocal	760	760	10.640	14.000	1.224
Laje	4.750	4.730	61.490	13.000	7.379
Maracás	1.200	1.200	18.000	15.000	2.160
Milagres	325	325	4.225	13.000	507
Mutuípe	1.150	1.140	15.390	13.500	1.847
Nova Itarana	730	730	10.950	15.000	1.314
Planaltino	1.025	1.025	13.325	13.000	1.532
Santa Inês	325	325	4.875	15.000	585
São Miguel das Matas	8.000	8.000	160.000	20.000	24.000
Ubaíra	1.210	1.210	14.520	12.000	1.742

3.2.1 Área plantada e colhida, quantidade produzida, rendimento médio e valor das culturas temporárias, segundo o Território de Identidade e municípios – Bahia – 2008

(continuação)

Território de Identidade e municípios	Área plantada (ha)	Área colhida (ha)	Quantidade produzida (t)	Rendimento médio (kg/ha)	Valor da produção (R\$1.000,00)
Sertão do São Francisco	16.275	12.775	139.550	10.924	20.460
Campo Alegre de Lourdes	3.200	2.000	20.000	10.000	1.860
Canudos	200	100	360	3.600	50
Casa Nova	2.618	2.618	31.416	12.000	5.969
Curaçá	545	545	7.630	14.000	1.450
Juazeiro	1.289	1.289	15.468	12.000	3.248
Pilão Arcado	3.200	2.200	22.000	10.000	2.046
Remanso	3.200	2.200	22.000	10.000	2.046
Sento Sé	1.450	1.450	17.400	12.000	3.306
Sobradinho	73	73	876	12.000	149
Uauá	500	300	2.400	8.000	336
Oeste Baiano	13.868	13.768	165.216	12.000	26.194
Angical	1.170	1.170	14.040	12.000	2.246
Baianópolis	450	450	5.454	12.120	873
Barreiras	2.840	2.840	34.283	12.071	5.485
Buritirama	600	500	6.000	12.000	720
Catolândia	180	180	2.070	11.500	331
Cotegipe	250	250	3.175	12.700	508
Cristópolis	200	200	2.300	11.500	368
Formosa do Rio Preto	500	500	5.900	11.800	944
Luís Eduardo Magalhães	300	300	3.660	12.200	586
Mansidão	250	250	3.000	12.000	480
Riachão das Neves	940	940	11.938	12.700	1.910
Santa Rita de Cássia	2.000	2.000	23.200	11.600	3.712
São Desidério	3.988	3.988	47.856	12.000	7.657
Wanderley	200	200	2.340	11.700	374
Bacia do Paramirim	3.061	1.905	22.830	11.984	2.483
Boquira	240	220	2.640	12.000	475
Botuporã	110	60	720	12.000	72
Caturama	95	60	720	12.000	58
Érico Cardoso	90	50	600	12.000	54
Ibipitanga	21	15	150	10.000	30
Macaúbas	500	150	1.800	12.000	180
Paramirim	420	300	3.600	12.000	360
Rio do Pires	85	50	600	12.000	54
Tanque Novo	1.500	1.000	12.000	12.000	1.200
Sertão Produtivo	14.000	12.430	149.070	11.993	14.979
Brumado	100	100	1.000	10.000	120
Caculé	1.670	1.670	20.040	12.000	2.004
Caetité	3.050	3.050	36.600	12.000	3.843
Candiba	125	125	1.500	12.000	135

3.2.1 Área plantada e colhida, quantidade produzida, rendimento médio e valor das culturas temporárias, segundo o Território de Identidade e municípios – Bahia – 2008

(continuação)

Território de Identidade e municípios	Área plantada (ha)	Área colhida (ha)	Quantidade produzida (t)	Rendimento médio (kg/ha)	Valor da produção (R\$1.000,00)
Contendas do Sincorá	180	160	1.920	12.000	182
Dom Basílio	170	120	1.200	10.000	132
Guanambi	750	750	10.500	14.000	945
Ibiassucê	1.300	1.300	15.600	12.000	1.560
Ituaçu	200	200	2.000	10.000	244
Iuiu	160	160	2.240	14.000	179
Lagoa Real	950	950	11.400	12.000	1.140
Livramento de Nossa Senhora	2.800	1.300	15.600	12.000	1.560
Malhada de Pedras	200	200	2.000	10.000	260
Palmas de Monte Alto	300	300	3.600	12.000	306
Pindaí	120	120	1.560	13.000	133
Rio do Antônio	1.500	1.500	18.000	12.000	1.800
Sebastião Laranjeiras	190	190	2.090	11.000	167
Tanhaçu	200	200	1.800	9.000	225
Urandi	35	35	420	12.000	44
Piemonte do Paraguaçu	9.675	7.483	102.812	13.739	11.838
Boa Vista do Tupim	625	313	3.756	12.000	751
Iaçu	412	237	3.555	15.000	569
Ibiquera	410	205	3.075	15.000	492
Itaberaba	410	205	3.075	15.000	554
Itatim	63	63	756	12.000	153
Lajedinho	310	155	2.325	15.000	326
Macajuba	580	265	3.975	15.000	636
Miguel Calmon	900	750	8.250	11.000	578
Mundo Novo	500	500	7.000	14.000	630
Piritiba	3.000	3.000	42.000	14.000	3.780
Rafael Jambeiro	30	30	300	10.000	50
Ruy Barbosa	1.350	675	10.125	15.000	1.620
Santa Terezinha	285	285	3.420	12.000	691
Tapiramutá	800	800	11.200	14.000	1.008
Bacia do Jacuípe	3.290	2.970	31.220	10.512	2.910
Baixa Grande	50	50	600	12.000	81
Capela do Alto Alegre	120	120	960	8.000	96
Gavião	60	60	360	6.000	36
Ipirá	170	170	1.700	10.000	204
Mairi	300	300	3.600	12.000	432
Nova Fátima	80	80	480	6.000	48
Pé de Serra	100	100	800	8.000	80
Pintadas	30	30	300	10.000	42
Quixabeira	400	250	2.500	10.000	175
Riachão do Jacuípe	130	130	780	6.000	78
São José do Jacuípe	330	280	3.360	12.000	269

3.2.1 Área plantada e colhida, quantidade produzida, rendimento médio e valor das culturas temporárias, segundo o Território de Identidade e municípios – Bahia – 2008

(continuação)

Território de Identidade e municípios	Área plantada (ha)	Área colhida (ha)	Quantidade produzida (t)	Rendimento médio (kg/ha)	Valor da produção (R\$1.000,00)
Serra Preta	20	20	200	10.000	22
Várzea da Roça	400	400	4.800	12.000	528
Várzea do Poço	1.100	980	10.780	11.000	819
Piemonte da Diamantina	8.270	6.720	73.110	10.879	5.504
Caém	750	580	6.380	11.000	415
Capim Grosso	250	230	2.530	11.000	159
Jacobina	2.500	1.750	21.000	12.000	1.575
Mirangaba	950	900	8.100	9.000	608
Ourolândia	600	550	5.500	10.000	440
Saúde	500	420	5.040	12.000	368
Serrolândia	800	710	7.100	10.000	533
Umburanas	1.800	1.500	16.500	11.000	1.320
Várzea Nova	120	80	960	12.000	86
Semiárido Nordeste II	9.790	7.790	114.685	14.722	14.550
Antas	520	520	7.800	15.000	780
Banzaê	180	180	2.700	15.000	270
Cícero Dantas	500	500	7.500	15.000	750
Cipó	100	100	1.200	12.000	216
Euclides da Cunha	4.000	2.000	28.000	14.000	3.920
Fátima	70	70	1.050	15.000	105
Heliópolis	400	400	6.000	15.000	600
Jeremoabo	415	415	6.225	15.000	685
Nova Soure	950	950	14.250	15.000	2.708
Novo Triunfo	150	150	2.250	15.000	225
Paripiranga	75	75	1.350	18.000	135
Pedro Alexandre	30	30	360	12.000	83
Ribeira do Amparo	300	300	4.500	15.000	833
Ribeira do Pombal	1.000	1.000	15.000	15.000	1.500
Santa Brígida	800	800	12.000	15.000	1.200
Sítio do Quinto	300	300	4.500	15.000	540
Agreste de Alagoinhas/Litoral Norte	29.840	29.840	451.090	15.117	61.652
Acajutiba	170	170	2.210	13.000	332
Alagoinhas	2.050	2.050	30.750	15.000	3.690
Aporá	620	620	11.160	18.000	1.674
Araçás	250	250	3.000	12.000	360
Aramari	650	650	7.800	12.000	936
Cardeal da Silva	350	350	4.550	13.000	546
Catu	750	750	11.250	15.000	1.350
Conde	230	230	2.990	13.000	449
Crisópolis	8.000	8.000	128.000	16.000	15.360
Entre Rios	700	700	9.100	13.000	1.092

3.2.1 Área plantada e colhida, quantidade produzida, rendimento médio e valor das culturas temporárias, segundo o Território de Identidade e municípios – Bahia – 2008

(continuação)

Território de Identidade e municípios	Área plantada (ha)	Área colhida (ha)	Quantidade produzida (t)	Rendimento médio (kg/ha)	Valor da produção (R\$1.000,00)
Esplanada	1.200	1.200	15.600	13.000	2.184
Inhambupe	1.800	1.800	28.800	16.000	3.456
Itanagra	200	200	2.800	14.000	728
Itapicuru	3.000	3.000	45.000	15.000	8.325
Jandaíra	700	700	12.600	18.000	1.890
Mata de São João	320	320	4.480	14.000	941
Olindina	1.500	1.500	22.500	15.000	4.050
Ouriçangas	400	400	5.200	13.000	624
Pedraão	400	400	6.400	16.000	768
Pojuca	450	450	6.300	14.000	1.323
Rio Real	1.300	1.300	23.400	18.000	3.510
Sátiro Dias	4.800	4.800	67.200	14.000	8.064
Portal do Sertão	35.612	35.505	402.572	11.338	44.846
Água Fria	6.160	6.160	49.280	8.000	5.421
Amélia Rodrigues	60	60	900	15.000	81
Anguera	150	150	1.500	10.000	225
Antônio Cardoso	285	285	2.565	9.000	718
Conceição da Feira	715	608	9.120	15.000	1.824
Conceição do Jacuípe	610	610	6.100	10.000	671
Coração de Maria	4.080	4.080	48.960	12.000	5.386
Feira de Santana	6.072	6.072	29.146	4.800	2.623
Ipecaetá	1.028	1.028	10.280	10.000	1.131
Irará	7.200	7.200	129.600	18.000	14.256
Santa Bárbara	955	955	10.505	11.000	1.156
Santanópolis	704	704	7.040	10.000	774
Santo Estêvão	1.293	1.293	15.516	12.000	1.707
São Gonçalo dos Campos	5.800	5.800	75.400	13.000	8.294
Tanquinho	80	80	800	10.000	80
Teodoro Sampaio	220	220	2.860	13.000	229
Terra Nova	200	200	3.000	15.000	270
Vitória da Conquista	34.588	23.300	344.900	14.803	33.971
Anagé	400	240	3.600	15.000	335
Aracatu	100	100	1.000	10.000	115
Barra do Choça	300	210	3.150	15.000	309
Belo Campo	2.500	1.750	26.250	15.000	2.310
Bom Jesus da Serra	420	420	5.040	12.000	1.058
Caetanos	80	80	400	5.000	64
Cândido Sales	15.000	9.000	162.000	18.000	15.390
Caraibas	400	240	3.600	15.000	342
Condeúba	1.000	500	6.000	12.000	558
Cordeiros	400	240	2.880	12.000	259
Encruzilhada	3.300	1.980	23.760	12.000	2.020

3.2.1 Área plantada e colhida, quantidade produzida, rendimento médio e valor das culturas temporárias, segundo o Território de Identidade e municípios – Bahia – 2008

(continuação)

Território de Identidade e municípios	Área plantada (ha)	Área colhida (ha)	Quantidade produzida (t)	Rendimento médio (kg/ha)	Valor da produção (R\$1.000,00)
Guajeru	350	350	4.200	12.000	546
Jacaraci	1.300	1.300	15.600	12.000	1.638
Licínio de Almeida	950	950	11.400	12.000	1.140
Maetinga	350	245	2.940	12.000	279
Mirante	300	240	3.120	13.000	296
Mortugaba	450	450	5.400	12.000	540
Piripá	350	245	2.940	12.000	279
Planalto	900	900	10.800	12.000	1.728
Poções	300	300	3.600	12.000	576
Presidente Jânio Quadros	938	660	7.920	12.000	713
Ribeirão do Largo	400	280	3.360	12.000	286
Tremedal	2.500	1.500	22.500	15.000	1.913
Vitória da Conquista	1.600	1.120	13.440	12.000	1.277
Recôncavo	25.633	24.059	377.245	15.680	69.869
Cabaceiras do Paraguaçu	1.100	924	13.860	15.000	2.772
Cachoeira	1.210	1.003	15.045	15.000	3.009
Castro Alves	1.950	1.950	27.300	14.000	5.842
Conceição do Almeida	1.720	1.720	24.080	14.000	5.153
Cruz das Almas	2.410	2.410	33.740	14.000	7.220
Dom Macedo Costa	840	840	15.120	18.000	2.268
Governador Mangabeira	1.440	1.190	17.850	15.000	3.570
Maragogipe	2.657	2.207	33.105	15.000	6.621
Muniz Ferreira	480	480	9.600	20.000	1.440
Muritiba	996	804	12.060	15.000	2.412
Nazaré	470	470	7.050	15.000	1.058
Santo Amaro	480	425	6.375	15.000	606
Santo Antônio de Jesus	2.500	2.500	50.000	20.000	7.500
São Felipe	2.320	2.320	32.480	14.000	6.951
São Félix	960	816	12.240	15.000	2.448
São Francisco do Conde	70	40	600	15.000	72
São Sebastião do Passé	490	420	5.040	12.000	554
Sapeaçu	1.400	1.400	19.600	14.000	4.194
Saubara	140	140	2.100	15.000	179
Varzedo	2.000	2.000	40.000	20.000	6.000
Médio Rio de Contas	10.757	10.487	128.091	12.214	14.856
Aiquara	600	480	5.760	12.000	547
Apuarema	515	515	6.695	13.000	736
Barra do Rocha	615	615	7.380	12.000	701
Boa Nova	500	500	6.500	13.000	650
Dário Meira	1.212	1.212	15.756	13.000	3.230
Gongogi	295	295	3.245	11.000	308
Ibirataia	1.620	1.620	19.440	12.000	2.041

3.2.1 Área plantada e colhida, quantidade produzida, rendimento médio e valor das culturas temporárias, segundo o Território de Identidade e municípios – Bahia – 2008

(continuação)

Território de Identidade e municípios	Área plantada (ha)	Área colhida (ha)	Quantidade produzida (t)	Rendimento médio (kg/ha)	Valor da produção (R\$1.000,00)
Ipiaú	200	200	2.400	12.000	252
Itagi	500	420	5.040	12.000	554
Itagibá	1.845	1.845	22.140	12.000	2.325
Itamari	285	285	3.135	11.000	329
Jequié	600	600	7.800	13.000	936
Jitaúna	400	360	4.320	12.000	432
Manoel Vitorino	300	270	3.240	12.000	324
Nova Ibiá	725	725	8.700	12.000	870
Ubatã	545	545	6.540	12.000	621
Bacia do Rio Corrente	17.581	12.909	154.908	12.000	18.184
Brejolândia	650	650	7.800	12.000	780
Canápolis	500	500	6.000	12.000	582
Cocos	3.800	2.000	24.000	12.000	2.400
Coribe	850	400	4.800	12.000	480
Correntina	4.950	3.550	42.600	12.000	6.603
Jaborandi	500	300	3.600	12.000	576
Santa Maria da Vitória	1.400	700	8.400	12.000	1.092
Santana	1.950	1.950	23.400	12.000	2.340
São Félix do Coribe	196	74	888	12.000	89
Serra Dourada	950	950	11.400	12.000	1.106
Tabocas do Brejo Velho	1.835	1.835	22.020	12.000	2.136
Itaparica	669	659	7.169	10.879	909
Abaré	45	40	560	14.000	67
Chorrochó	20	15	165	11.000	33
Glória	200	200	2.200	11.000	275
Paulo Afonso	400	400	4.200	10.500	525
Rodelas	4	4	44	11.000	9
Piemonte Norte do Itapicuru	5.230	4.990	44.760	8.970	4.007
Andorinha	80	80	520	6.500	78
Antônio Gonçalves	320	320	2.880	9.000	288
Caldeirão Grande	1.400	1.160	13.920	12.000	835
Campo Formoso	780	780	6.240	8.000	624
Filadélfia	520	520	4.160	8.000	416
Jaguarari	390	390	3.120	8.000	374
Pindobaçu	370	370	2.960	8.000	296
Ponto Novo	690	690	5.520	8.000	552
Senhor do Bonfim	680	680	5.440	8.000	544
Metropolitano de Salvador	655	655	8.987	13.721	2.009
Camaçari	400	400	5.600	14.000	1.456
Candeias	69	69	828	12.000	99

3.2.1 Área plantada e colhida, quantidade produzida, rendimento médio e valor das culturas temporárias, segundo o Território de Identidade e municípios – Bahia – 2008

(continuação)

Território de Identidade e municípios	Área plantada (ha)	Área colhida (ha)	Quantidade produzida (t)	Rendimento médio (kg/ha)	Valor da produção (R\$1.000,00)
Dias D'Ávila	15	15	210	14.000	55
Lauro de Freitas	20	20	240	12.000	48
Salinas da Margarida	95	95	1.425	15.000	214
Simões Filho	50	50	600	12.000	120
Vera Cruz	6	6	84	14.000	17

Melancia

Estado da Bahia	14.367	14.365	275.017	19.145	91.713
------------------------	---------------	---------------	----------------	---------------	---------------

Irecê	85	85	1.180	13.882	207
Ipupiara	28	28	154	5.500	37
Itaguaçu da Bahia	23	23	414	18.000	66
Xique-Xique	34	34	612	18.000	104

Velho Chico	230	230	1.857	8.074	478
Bom Jesus da Lapa	8	8	232	29.000	82
Feira da Mata	1	1	20	20.000	10
Ibotirama	90	90	720	8.000	144
Morpará	45	45	225	5.000	50
Muquém do São Francisco	50	50	250	5.000	50
Oliveira dos Brejinhos	30	30	240	8.000	53
Paratinga	3	3	90	30.000	48
Riacho de Santana	1	1	20	20.000	9
Serra do Ramalho	2	2	60	30.000	32

Chapada Diamantina	458	458	15.745	34.378	2.545
Boninal	5	5	100	20.000	30
Ibicoara	350	350	14.000	40.000	1.960
Ibitiara	3	3	45	15.000	20
Iraquara	25	25	500	20.000	125
Marcionílio Souza	40	40	800	20.000	208
Souto Soares	20	20	240	12.000	180
Wagner	15	15	60	4.000	22

Sisal	3.367	3.367	20.420	6.065	6.512
Biritinga	10	10	250	25.000	45
Cansanção	300	300	1.800	6.000	576
Itiúba	7	7	70	10.000	35
Quijingue	50	50	300	6.000	96
Tucano	3.000	3.000	18.000	6.000	5.760

Extremo Sul	3.798	3.798	134.650	35.453	56.743
Alcobaça	420	420	16.800	40.000	6.720
Belmonte	90	90	1.350	15.000	365

3.2.1 Área plantada e colhida, quantidade produzida, rendimento médio e valor das culturas temporárias, segundo o Território de Identidade e municípios – Bahia – 2008

(continuação)

Território de Identidade e municípios	Área plantada (ha)	Área colhida (ha)	Quantidade produzida (t)	Rendimento médio (kg/ha)	Valor da produção (R\$1.000,00)
Caravelas	1.878	1.878	75.120	40.000	31.550
Eunápolis	20	20	400	20.000	180
Ibirapoã	17	17	459	27.000	168
Itamaraju	100	100	3.000	30.000	1.290
Itanhém	20	20	540	27.000	238
Jucuruçu	2	2	24	12.000	10
Lajedão	32	32	896	28.000	332
Medeiros Neto	89	89	2.581	29.000	878
Mucuri	142	142	4.118	29.000	1.606
Nova Viçosa	88	88	2.552	29.000	1.187
Porto Seguro	20	20	360	18.000	158
Prado	125	125	3.750	30.000	1.575
Teixeira de Freitas	705	705	21.150	30.000	9.835
Vereda	50	50	1.550	31.000	651
Vale do Jiquiriçá	82	82	1.350	16.463	392
Brejões	6	6	102	17.000	45
Cravolândia	8	8	136	17.000	56
Irajuba	8	8	137	17.125	55
Iramaia	30	30	540	18.000	92
Itaquara	10	10	170	17.000	73
Lafayette Coutinho	15	15	180	12.000	36
Maracás	5	5	85	17.000	35
Sertão do São Francisco	4.047	4.047	74.732	18.466	18.393
Casa Nova	803	803	16.060	20.000	3.373
Curaçá	398	398	7.960	20.000	1.672
Juazeiro	1.581	1.581	35.572	22.500	7.114
Remanso	1.000	1.000	10.000	10.000	5.200
Sento Sé	225	225	4.500	20.000	900
Sobradinho	40	40	640	16.000	134
Oeste Baiano	208	206	2.553	12.393	650
Barreiras	60	60	750	12.500	191
Buritirama	10	8	64	8.000	16
São Desidério	138	138	1.739	12.601	443
Bacia do Paramirim	18	18	144	8.000	32
Boquira	10	10	80	8.000	16
Ibipitanga	8	8	64	8.000	16
Sertão Produtivo	618	618	6.480	10.485	898
Contendas do Sincorá	18	18	360	20.000	79
Ituaçu	300	300	1.620	5.400	211
Malhada de Pedras	300	300	4.500	15.000	608

3.2.1 Área plantada e colhida, quantidade produzida, rendimento médio e valor das culturas temporárias, segundo o Território de Identidade e municípios – Bahia – 2008

(continuação)

Território de Identidade e municípios	Área plantada (ha)	Área colhida (ha)	Quantidade produzida (t)	Rendimento médio (kg/ha)	Valor da produção (R\$1.000,00)
Piemonte do Paraguçu	540	540	2.583	4.783	949
Boa Vista do Tupim	10	10	40	4.000	19
Iaçú	360	360	1.440	4.000	634
Itaberaba	130	130	650	5.000	169
Itatim	10	10	63	6.300	2
Miguel Calmon	30	30	390	13.000	125
Bacia do Jacuípe	70	70	816	11.657	206
Quixabeira	7	7	98	14.000	25
São José do Jacuípe	24	24	312	13.000	78
Várzea da Roça	35	35	350	10.000	88
Várzea do Poço	4	4	56	14.000	15
Piemonte da Diamantina	135	135	1.825	13.519	547
Caém	10	10	130	13.000	41
Capim Grosso	23	23	299	13.000	73
Jacobina	20	20	280	14.000	84
Mirangaba	14	14	182	13.000	58
Ourolândia	14	14	196	14.000	61
Saúde	21	21	294	14.000	91
Serrolândia	15	15	210	14.000	59
Umburanas	18	18	234	13.000	80
Semiárido Nordeste II	40	40	1.000	25.000	200
Jeremoabo	40	40	1.000	25.000	200
Agreste de Alagoinhas/Litoral Norte	163	163	1.577	9.675	294
Alagoinhas	18	18	162	9.000	32
Crisópolis	10	10	100	10.000	19
Inhambupe	35	35	315	9.000	63
Sátiro Dias	100	100	1.000	10.000	180
Portal do Sertão	57	57	476	8.351	154
Coração de Maria	4	4	32	8.000	13
Feira de Santana	4	4	32	8.000	10
Irará	5	5	60	12.000	18
Santo Estêvão	44	44	352	8.000	113
Médio Rio de Contas	62	62	1.108	17.871	217
Apuarema	5	5	90	18.000	38
Boa Nova	25	25	450	18.000	86
Itamari	1	1	10	10.000	10
Jequié	16	16	288	18.000	29
Manoel Vitorino	15	15	270	18.000	54

3.2.1 Área plantada e colhida, quantidade produzida, rendimento médio e valor das culturas temporárias, segundo o Território de Identidade e municípios – Bahia – 2008

(continuação)

Território de Identidade e municípios	Área plantada (ha)	Área colhida (ha)	Quantidade produzida (t)	Rendimento médio (kg/ha)	Valor da produção (R\$1.000,00)
Bacia do Rio Corrente	49	49	758	15.469	227
Cocos	6	6	150	25.000	45
Coribe	10	10	200	20.000	60
Correntina	15	15	300	20.000	84
Santana	18	18	108	6.000	38
Itaparica	145	145	2.655	18.310	686
Abaré	15	15	285	19.000	73
Chorrochó	10	10	190	19.000	48
Glória	115	115	2.070	18.000	538
Rodelas	5	5	110	22.000	27
Piemonte Norte do Itapicuru	195	195	3.108	15.938	1.383
Antônio Gonçalves	6	6	78	13.000	39
Caldeirão Grande	52	52	780	15.000	218
Campo Formoso	17	17	255	15.000	128
Filadélfia	9	9	126	14.000	63
Pindobaçu	37	37	500	13.514	250
Ponto Novo	74	74	1.369	18.500	685
Melão					
Estado da Bahia	1.219	1.219	21.702	17.803	11.199
Sertão do São Francisco	1.005	1.005	17.520	17.433	9.443
Casa Nova	195	195	3.120	16.000	1.685
Curaçá	180	180	3.060	17.000	1.652
Juazeiro	580	580	10.440	18.000	5.638
Sobradinho	50	50	900	18.000	468
Semiárido Nordeste II	200	200	4.000	20.000	1.720
Jeremoabo	20	20	400	20.000	100
Ribeira do Amparo	180	180	3.600	20.000	1.620
Itaparica	14	14	182	13.000	36
Abaré	6	6	78	13.000	14
Glória	8	8	104	13.000	22
Milho (em grão)					
Estado da Bahia	825.329	724.812	1.884.042	2.599	717.383
Irecê	152.013	65.570	33.708	514	14.069
América Dourada	3.500	1.700	1.870	1.100	842
Barra do Mendes	1.100	900	1.272	1.413	530

3.2.1 Área plantada e colhida, quantidade produzida, rendimento médio e valor das culturas temporárias, segundo o Território de Identidade e municípios – Bahia – 2008

(continuação)

Território de Identidade e municípios	Área plantada (ha)	Área colhida (ha)	Quantidade produzida (t)	Rendimento médio (kg/ha)	Valor da produção (R\$1.000,00)
Barro Alto	11.200	8.200	1.755	214	732
Cafarnaum	9.300	2.620	2.515	960	1.132
Canarana	16.300	11.500	2.978	259	1.141
Central	9.100	1.600	1.792	1.120	687
Gentio do Ouro	875	350	161	460	61
Ibipeba	8.500	2.000	850	425	354
Ibititá	21.000	9.000	5.598	622	2.334
Ipupiara	160	100	55	550	17
Irecê	1.500	1.050	455	433	196
Itaguaçu da Bahia	750	600	330	550	126
João Dourado	8.000	2.350	1.055	449	440
Jussara	12.000	4.300	1.630	379	680
Lapão	13.100	5.400	2.003	371	835
Mulungu do Morro	4.800	1.650	1.485	900	668
Presidente Dutra	10.000	2.500	1.450	580	605
São Gabriel	14.000	6.500	4.199	646	1.751
Uibaí	6.500	3.100	2.195	708	915
Xique-Xique	328	150	60	400	23
Velho Chico	27.080	25.710	12.845	500	7.271
Barra	600	250	125	500	44
Bom Jesus da Lapa	3.600	3.600	432	120	172
Brotas de Macaúbas	1.400	1.200	720	600	252
Carinhanha	1.200	1.200	1.320	1.100	615
Feira da Mata	1.000	1.000	360	360	143
Ibotirama	1.200	900	171	190	99
Igaporã	360	360	432	1.200	110
Malhada	1.800	1.800	2.520	1.400	1.174
Matina	350	350	385	1.100	179
Morpará	1.250	1.050	360	343	191
Muquém do São Francisco	2.600	2.300	874	380	507
Oliveira dos Brejinhos	120	100	70	700	41
Paratinga	2.100	2.100	210	100	83
Riacho de Santana	3.500	3.500	525	150	207
Serra do Ramalho	3.900	3.900	4.110	1.054	3.362
Sítio do Mato	2.100	2.100	231	110	92
Chapada Diamantina	19.920	17.902	24.826	1.387	12.951
Abaíra	225	225	290	1.289	174
Andaraí	1.500	1.500	720	480	479
Barra da Estiva	250	250	112	448	47
Boninal	140	140	56	400	36
Bonito	100	50	45	900	20
Ibicoara	1.300	1.300	10.150	7.808	4.568

3.2.1 Área plantada e colhida, quantidade produzida, rendimento médio e valor das culturas temporárias, segundo o Território de Identidade e municípios – Bahia – 2008

(continuação)

Território de Identidade e municípios	Área plantada (ha)	Área colhida (ha)	Quantidade produzida (t)	Rendimento médio (kg/ha)	Valor da produção (R\$1.000,00)
Ibitiara	250	250	300	1.200	195
Iraquara	3.000	3.000	966	322	628
Itaeté	1.050	210	273	1.300	82
Jussiape	170	170	253	1.488	145
Lençóis	320	320	384	1.200	224
Marcionílio Souza	140	28	28	1.000	8
Morro do Chapéu	1.200	500	345	690	155
Mucugê	750	750	4.230	5.640	2.750
Nova Redenção	2.000	2.000	960	480	638
Novo Horizonte	140	140	56	400	36
Palmeiras	300	300	270	900	216
Piatã	270	270	440	1.630	255
Rio de Contas	400	400	240	600	137
Seabra	350	350	252	720	106
Souto Soares	5.400	5.400	4.185	775	1.950
Utinga	495	255	153	600	69
Wagner	170	94	118	1.255	33
Sisal	92.050	90.230	61.062	677	27.942
Araci	6.500	6.500	1.625	250	1.073
Barrocas	1.500	-	-	-	-
Biritinga	2.500	2.500	900	360	369
Candeal	1.100	1.100	152	138	76
Cansanção	9.800	9.800	5.880	600	2.646
Conceição do Coité	2.000	2.000	300	150	240
Ichu	900	900	124	138	62
Itiúba	1.180	860	296	344	118
Lamarão	500	500	60	120	25
Monte Santo	12.000	12.000	1.200	100	540
Nordestina	350	350	53	151	40
Queimadas	800	800	120	150	90
Quijingue	32.000	32.000	26.880	840	12.096
Retirolândia	300	300	45	150	36
Santaluz	650	650	98	151	79
São Domingos	220	220	33	150	26
Serrinha	6.200	6.200	1.488	240	610
Teofilândia	3.000	3.000	720	240	295
Tucano	10.000	10.000	21.000	2.100	9.450
Valente	550	550	88	160	71
Litoral Sul	388	388	310	799	151
Almadina	40	40	44	1.100	24
Floresta Azul	30	30	27	900	9
Ibicaraí	40	40	36	900	13

3.2.1 Área plantada e colhida, quantidade produzida, rendimento médio e valor das culturas temporárias, segundo o Território de Identidade e municípios – Bahia – 2008

(continuação)

Território de Identidade e municípios	Área plantada (ha)	Área colhida (ha)	Quantidade produzida (t)	Rendimento médio (kg/ha)	Valor da produção (R\$1.000,00)
Ibirapitanga	18	18	11	611	6
Ilhéus	35	35	28	800	15
Itabuna	30	30	24	800	9
Itacaré	25	25	14	560	8
Itaju do Colônia	20	20	18	900	7
Itajuípe	45	45	36	800	20
Itapitanga	45	45	27	600	16
Una	50	50	35	700	19
Uruçuca	10	10	10	1.000	5
Baixo Sul	1.099	1.099	1.042	948	406
Aratuípe	40	40	32	800	14
Cairu	4	4	4	1.000	1
Camamu	160	160	160	1.000	56
Gandu	35	35	28	800	15
Igrapiúna	65	65	65	1.000	23
Ituberá	85	85	85	1.000	30
Jaguaripe	70	70	56	800	24
Nilo Peçanha	37	37	37	1.000	13
Pirai do Norte	22	22	22	1.000	8
Presidente Tancredo Neves	65	65	65	1.000	23
Taperoá	86	86	86	1.000	30
Teolândia	15	15	13	867	7
Valença	240	240	240	1.000	84
Wenceslau Guimarães	175	175	149	851	78
Extremo Sul	1.189	1.189	1.224	1.029	491
Alcobaça	125	125	375	3.000	165
Belmonte	28	28	23	821	6
Caravelas	150	150	126	840	57
Eunápolis	102	102	82	804	26
Guaratinga	30	30	18	600	7
Ibirapoã	55	55	39	709	14
Itabela	70	70	56	800	21
Itamaraju	50	50	39	780	18
Itanhém	80	80	63	788	19
Itapebi	7	7	6	857	2
Jucuruçu	80	80	64	800	28
Lajedão	35	35	25	714	11
Medeiros Neto	70	70	56	800	16
Mucuri	52	52	41	788	20
Nova Viçosa	45	45	36	800	16
Prado	85	85	75	882	33
Santa Cruz Cabrália	8	8	6	750	2

3.2.1 Área plantada e colhida, quantidade produzida, rendimento médio e valor das culturas temporárias, segundo o Território de Identidade e municípios – Bahia – 2008

(continuação)

Território de Identidade e municípios	Área plantada (ha)	Área colhida (ha)	Quantidade produzida (t)	Rendimento médio (kg/ha)	Valor da produção (R\$1.000,00)
Teixeira de Freitas	45	45	36	800	13
Vereda	72	72	58	806	17
Itapetinga	1.006	861	880	1.022	332
Caatiba	35	35	42	1.200	12
Ibicuí	100	30	18	600	8
Iguaí	150	120	72	600	30
Itambé	380	380	456	1.200	196
Itapetinga	10	10	12	1.200	3
Itarantim	10	10	12	1.200	4
Itororó	80	80	96	1.200	25
Macarani	10	10	12	1.200	3
Maiquinique	10	10	12	1.200	3
Nova Canaã	150	105	63	600	26
Potiraguá	62	62	74	1.194	19
Santa Cruz da Vitória	9	9	11	1.222	3
Vale do Jiquiriçá	1.000	1.000	764	764	415
Amargosa	15	15	15	1.000	6
Brejões	18	18	9	500	7
Cravolândia	28	28	17	607	14
Elísio Medrado	30	30	30	1.000	13
Irajuba	14	14	8	571	7
Iramaia	100	100	50	500	37
Itaquara	35	35	21	600	9
Itiruçu	85	85	52	612	43
Jaguaquara	100	100	60	600	50
Jiquiriçá	65	65	65	1.000	23
Lafayette Coutinho	35	35	24	686	11
Lagedo do Tabocal	27	27	16	593	13
Laje	195	195	195	1.000	68
Maracás	33	33	30	909	24
Milagres	24	24	14	583	10
Mutuípe	85	85	85	1.000	30
Nova Itarana	19	19	11	579	8
Planaltino	17	17	10	588	7
Santa Inês	10	10	6	600	4
São Miguel das Matas	5	5	4	800	2
Ubaíra	60	60	42	700	29
Sertão do São Francisco	12.191	12.191	5.576	457	2.901
Campo Alegre de Lourdes	4.000	4.000	1.600	400	848
Canudos	400	400	288	720	130
Casa Nova	510	510	255	500	125

3.2.1 Área plantada e colhida, quantidade produzida, rendimento médio e valor das culturas temporárias, segundo o Território de Identidade e municípios – Bahia – 2008

(continuação)

Território de Identidade e municípios	Área plantada (ha)	Área colhida (ha)	Quantidade produzida (t)	Rendimento médio (kg/ha)	Valor da produção (R\$1.000,00)
Curaçá	418	418	209	500	157
Juazeiro	575	575	526	915	268
Pilão Arcado	2.200	2.200	660	300	350
Remanso	2.200	2.200	880	400	484
Sento Sé	250	250	300	1.200	147
Sobradinho	138	138	138	1.000	68
Uauá	1.500	1.500	720	480	324
Oeste Baiano	162.455	162.355	1.004.799	6.189	381.814
Angical	3.500	3.500	6.300	1.800	2.394
Baianópolis	2.450	2.450	10.719	4.375	4.073
Barreiras	29.850	29.850	195.330	6.544	74.225
Buritirama	300	200	120	600	36
Catolândia	430	430	697	1.621	265
Cotegipe	540	540	907	1.680	345
Cristópolis	400	400	672	1.680	255
Formosa do Rio Preto	31.600	31.600	208.908	6.611	79.385
Luís Eduardo Magalhães	17.735	17.735	120.723	6.807	45.875
Mansidão	1.000	1.000	1.360	1.360	517
Riachão das Neves	9.700	9.700	61.650	6.356	23.427
Santa Rita de Cássia	1.500	1.500	2.430	1.620	923
São Desidério	55.450	55.450	380.133	6.855	144.451
Wanderley	8.000	8.000	14.850	1.856	5.643
Bacia do Paramirim	4.891	2.511	1.510	601	790
Boquira	200	100	40	400	15
Botuporã	289	289	173	599	100
Caturama	180	180	108	600	65
Érico Cardoso	320	320	192	600	90
Ibipitanga	200	120	96	800	29
Macaúbas	2.750	550	330	600	175
Paramirim	398	398	239	601	127
Rio do Pires	217	217	130	599	74
Tanque Novo	337	337	202	599	115
Sertão Produtivo	11.885	11.885	13.072	1.100	5.129
Brumado	700	700	252	360	81
Caculé	1.100	1.100	1.320	1.200	363
Caetité	1.150	1.150	1.725	1.500	443
Candiba	750	750	825	1.100	384
Contendas do Sincorá	260	260	130	500	52
Dom Basílio	215	215	165	767	94
Guanambi	500	500	600	1.200	280
Ibiassucê	1.000	1.000	1.200	1.200	312

3.2.1 Área plantada e colhida, quantidade produzida, rendimento médio e valor das culturas temporárias, segundo o Território de Identidade e municípios – Bahia – 2008

(continuação)

Território de Identidade e municípios	Área plantada (ha)	Área colhida (ha)	Quantidade produzida (t)	Rendimento médio (kg/ha)	Valor da produção (R\$1.000,00)
Ituaçu	350	350	114	326	41
Iuiu	800	800	1.200	1.500	559
Lagoa Real	320	320	320	1.000	82
Livramento de Nossa Senhora	1.890	1.890	2.310	1.222	1.386
Malhada de Pedras	100	100	36	360	12
Palmas de Monte Alto	300	300	360	1.200	168
Pindaí	350	350	315	900	147
Rio do Antônio	800	800	960	1.200	245
Sebastião Laranjeiras	550	550	715	1.300	333
Tanhaçu	500	500	150	300	53
Urandi	250	250	375	1.500	94
Piemonte do Paraguaçu	8.320	6.837	7.150	1.046	3.059
Boa Vista do Tupim	130	100	95	950	27
Iaçu	220	44	44	1.000	12
Ibiquera	95	76	88	1.158	25
Itaberaba	230	102	129	1.265	36
Itatim	120	120	10	83	4
Lajedinho	35	7	7	1.000	2
Macajuba	340	168	207	1.232	58
Miguel Calmon	1.500	1.430	1.201	840	540
Mundo Novo	2.000	1.800	2.160	1.200	972
Piritiba	800	640	768	1.200	346
Rafael Jambeiro	300	300	90	300	31
Ruy Barbosa	440	240	302	1.258	85
Santa Terezinha	110	110	9	82	3
Tapiramutá	2.000	1.700	2.040	1.200	918
Bacia do Jacuípe	7.010	6.790	4.165	613	1.593
Baixa Grande	500	500	300	600	106
Capela do Alto Alegre	400	400	144	360	72
Gavião	120	120	29	242	15
Ipirá	1.500	1.500	750	500	285
Mairi	200	200	168	840	62
Nova Fátima	150	150	36	240	18
Pé de Serra	200	200	60	300	30
Pintadas	500	500	400	800	141
Quixabeira	270	200	138	690	48
Riachão do Jacuípe	320	320	96	300	48
São José do Jacuípe	250	200	138	690	55
Serra Preta	500	500	250	500	85
Várzea da Roça	100	100	60	600	22
Várzea do Poço	2.000	1.900	1.596	840	606

3.2.1 Área plantada e colhida, quantidade produzida, rendimento médio e valor das culturas temporárias, segundo o Território de Identidade e municípios – Bahia – 2008

(continuação)

Território de Identidade e municípios	Área plantada (ha)	Área colhida (ha)	Quantidade produzida (t)	Rendimento médio (kg/ha)	Valor da produção (R\$1.000,00)
Piemonte da Diamantina	12.820	10.980	7.559	688	3.443
Caém	1.000	880	616	700	197
Capim Grosso	180	180	140	778	64
Jacobina	2.890	2.050	984	480	443
Mirangaba	1.650	1.500	900	600	387
Ourolândia	3.300	3.200	2.240	700	1.008
Saúde	850	720	504	700	171
Serrolândia	1.050	950	855	900	453
Umburanas	1.500	1.400	1.260	900	693
Várzea Nova	400	100	60	600	27
Semiárido Nordeste II	167.466	167.466	359.289	2.145	127.744
Adustina	30.000	30.000	135.000	4.500	44.550
Antas	4.000	4.000	4.800	1.200	1.584
Banzaê	1.000	1.000	840	840	277
Cícero Dantas	6.500	6.500	5.265	810	1.737
Cipó	700	700	58	83	23
Coronel João Sá	15.000	15.000	27.000	1.800	10.800
Euclides da Cunha	30.000	30.000	25.200	840	11.340
Fátima	11.900	11.900	11.424	960	3.770
Heliópolis	3.500	3.500	4.200	1.200	1.386
Jeremoabo	14.300	14.300	20.592	1.440	7.825
Nova Soure	2.200	2.200	330	150	145
Novo Triunfo	2.200	2.200	3.564	1.620	1.176
Paripiranga	21.000	21.000	94.500	4.500	31.185
Pedro Alexandre	3.466	3.466	8.058	2.325	3.062
Ribeira do Amparo	1.700	1.700	1.428	840	614
Ribeira do Pombal	4.500	4.500	3.780	840	1.247
Santa Brígida	7.000	7.000	5.600	800	2.968
Sítio do Quinto	8.500	8.500	7.650	900	4.055
Agreste de Alagoinhas/Litoral Norte	16.040	16.040	21.912	1.366	6.462
Acajutiba	350	350	350	1.000	133
Alagoinhas	165	165	132	800	37
Aporá	750	750	600	800	198
Araçás	100	100	80	800	23
Aramari	80	80	58	725	16
Cardeal da Silva	170	170	128	753	36
Catu	200	200	144	720	41
Conde	120	120	120	1.000	40
Crisópolis	3.600	3.600	9.000	2.500	2.547
Entre Rios	390	390	292	749	83
Esplanada	850	850	850	1.000	281
Inhambupe	1.700	1.700	4.250	2.500	1.203

3.2.1 Área plantada e colhida, quantidade produzida, rendimento médio e valor das culturas temporárias, segundo o Território de Identidade e municípios – Bahia – 2008

(continuação)

Território de Identidade e municípios	Área plantada (ha)	Área colhida (ha)	Quantidade produzida (t)	Rendimento médio (kg/ha)	Valor da produção (R\$1.000,00)
Itanagra	40	40	48	1.200	19
Itapicuru	700	700	176	251	76
Jandaíra	160	160	128	800	42
Mata de São João	160	160	192	1.200	77
Olindina	1.200	1.200	302	252	133
Ouriçangas	190	190	152	800	43
Pedrão	195	195	176	903	50
Pojuca	120	120	144	1.200	58
Rio Real	300	300	270	900	103
Sátiro Dias	4.500	4.500	4.320	960	1.223
Portal do Sertão	32.523	32.523	9.230	284	2.486
Água Fria	2.089	2.089	501	240	281
Amélia Rodrigues	20	20	16	800	6
Anguera	500	500	300	600	101
Antônio Cardoso	1.760	1.760	422	240	76
Conceição da Feira	44	44	33	750	14
Conceição do Jacuípe	180	180	151	839	38
Coração de Maria	1.100	1.100	660	600	297
Feira de Santana	12.000	12.000	2.160	180	475
Ipecaetá	1.682	1.682	202	120	51
Irará	3.800	3.800	1.596	420	399
Santa Bárbara	1.980	1.980	356	180	78
Santanópolis	1.810	1.810	217	120	80
Santo Estêvão	2.640	2.640	1.584	600	364
São Gonçalo dos Campos	2.250	2.250	945	420	189
Tanquinho	600	600	34	57	17
Teodoro Sampaio	38	38	27	711	9
Terra Nova	30	30	26	867	11
Vitória da Conquista	12.816	12.243	15.041	1.229	6.145
Anagé	700	700	350	500	156
Aracatu	300	300	180	600	76
Barra do Choça	2.000	2.000	2.800	1.400	1.260
Belo Campo	160	160	288	1.800	118
Bom Jesus da Serra	204	51	31	608	22
Caetanos	400	100	50	500	36
Cândido Sales	250	250	450	1.800	198
Caraibas	400	400	200	500	84
Condeúba	900	900	1.350	1.500	581
Cordeiros	350	350	525	1.500	221
Encruzilhada	1.450	1.450	1.890	1.303	756
Guajeru	350	350	126	360	50
Jacaraci	350	350	525	1.500	137

3.2.1 Área plantada e colhida, quantidade produzida, rendimento médio e valor das culturas temporárias, segundo o Território de Identidade e municípios – Bahia – 2008

(continuação)

Território de Identidade e municípios	Área plantada (ha)	Área colhida (ha)	Quantidade produzida (t)	Rendimento médio (kg/ha)	Valor da produção (R\$1.000,00)
Licínio de Almeida	370	370	555	1.500	139
Maetinga	320	320	480	1.500	206
Mirante	82	82	41	500	14
Mortugaba	400	400	600	1.500	150
Piripá	480	480	720	1.500	292
Planalto	220	132	79	598	56
Poções	80	48	36	750	25
Presidente Jânio Quadros	350	350	525	1.500	221
Ribeirão do Largo	800	800	960	1.200	418
Tremedal	900	900	1.080	1.200	443
Vitória da Conquista	1.000	1.000	1.200	1.200	486
Recôncavo	2.616	2.616	1.797	687	738
Cabaceiras do Paraguaçu	638	638	449	704	187
Cachoeira	107	107	78	729	32
Castro Alves	300	300	27	90	11
Conceição do Almeida	85	85	73	859	29
Cruz das Almas	110	110	99	900	40
Dom Macedo Costa	50	50	50	1.000	22
Governador Mangabeira	556	556	387	696	161
Maragogipe	61	61	41	672	17
Muniz Ferreira	30	30	27	900	12
Muritiba	220	220	150	682	62
Nazaré	20	20	16	800	7
Santo Amaro	40	40	35	875	12
Santo Antônio de Jesus	100	100	100	1.000	43
São Felipe	65	65	62	954	25
São Félix	39	39	29	744	12
São Sebastião do Passé	60	60	48	800	14
Sapeaçu	85	85	76	894	30
Varzedo	50	50	50	1.000	22
Médio Rio de Contas	866	866	572	661	276
Aiquara	28	28	14	500	7
Apuarema	20	20	13	650	11
Barra do Rocha	12	12	9	750	5
Boa Nova	70	70	35	500	12
Dário Meira	125	125	102	816	55
Gongogi	8	8	6	750	3
Ibirataia	58	58	44	759	24
Ipiaú	17	17	14	824	7
Itagi	45	45	32	711	16
Itagibá	212	212	159	750	78
Itamari	8	8	6	750	3

3.2.1 Área plantada e colhida, quantidade produzida, rendimento médio e valor das culturas temporárias, segundo o Território de Identidade e municípios – Bahia – 2008

(continuação)

Território de Identidade e municípios	Área plantada (ha)	Área colhida (ha)	Quantidade produzida (t)	Rendimento médio (kg/ha)	Valor da produção (R\$1.000,00)
Jequié	78	78	39	500	13
Jitaúna	50	50	28	560	10
Manoel Vitorino	90	90	36	400	13
Nova Ibiá	23	23	19	826	10
Ubatã	22	22	16	727	9
Bacia do Rio Corrente	64.750	64.750	291.316	4.499	108.952
Brejolândia	800	800	1.440	1.800	418
Canápolis	700	700	1.120	1.600	325
Cocos	5.800	5.800	22.202	3.828	8.215
Coribe	2.200	2.200	3.300	1.500	1.155
Correntina	23.300	23.300	128.546	5.517	48.847
Jaborandi	21.400	21.400	117.593	5.495	44.685
Santa Maria da Vitória	2.800	2.800	4.200	1.500	1.470
Santana	3.200	3.200	5.760	1.800	1.555
São Félix do Coribe	2.300	2.300	3.450	1.500	1.208
Serra Dourada	1.100	1.100	1.980	1.800	574
Tabocas do Brejo Velho	1.150	1.150	1.725	1.500	500
Itaparica	3.230	3.230	1.380	427	582
Abaré	200	200	84	420	49
Chorrochó	200	200	72	360	27
Glória	600	600	240	400	118
Macururé	200	200	48	240	18
Paulo Afonso	2.000	2.000	920	460	363
Rodelas	30	30	16	533	7
Piemonte Norte do Itapicuru	9.600	7.475	2.890	387	1.192
Andorinha	350	325	119	366	48
Antônio Gonçalves	740	580	210	362	105
Caldeirão Grande	800	800	528	660	169
Campo Formoso	1.770	1.500	546	364	246
Filadélfia	2.210	1.600	553	346	221
Jaguarari	900	640	211	330	95
Pindobaçu	740	520	185	356	83
Ponto Novo	790	530	189	357	85
Senhor do Bonfim	1.300	980	349	356	140
Metropolitano de Salvador	105	105	123	1.171	49
Camaçari	80	80	96	1.200	38
Candeias	6	6	7	1.167	4
Dias D'Ávila	15	15	18	1.200	7
Simões Filho	2	2	1	500	0
Vera Cruz	2	2	1	500	0

3.2.1 Área plantada e colhida, quantidade produzida, rendimento médio e valor das culturas temporárias, segundo o Território de Identidade e municípios – Bahia – 2008

(continuação)

Território de Identidade e municípios	Área plantada (ha)	Área colhida (ha)	Quantidade produzida (t)	Rendimento médio (kg/ha)	Valor da produção (R\$1.000,00)
Soja (em grão)					
Estado da Bahia	905.018	905.018	2.747.634	3.036	1.869.286
Velho Chico	1.618	1.618	4.912	3.036	1.940
Serra do Ramalho	1.618	1.618	4.912	3.036	1.940
Oeste Baiano	755.500	755.500	2.293.698	3.036	1.562.009
Baianópolis	7.000	7.000	21.252	3.036	14.473
Barreiras	135.000	135.000	409.860	3.036	279.115
Formosa do Rio Preto	152.000	152.000	461.472	3.036	314.262
Luis Eduardo Magalhães	136.500	136.500	414.414	3.036	282.216
Riachão das Neves	70.000	70.000	212.520	3.036	144.726
São Desidério	255.000	255.000	774.180	3.036	527.217
Bacia do Rio Corrente	147.900	147.900	449.024	3.036	305.337
Cocos	12.500	12.500	37.950	3.036	25.806
Correntina	100.000	100.000	303.600	3.036	206.448
Jaborandi	35.000	35.000	106.260	3.036	72.257
São Félix do Coribe	400	400	1.214	3.035	826
Sorgo granífero (em grão)					
Estado da Bahia	66.060	64.960	104.057	1.602	37.219
Irecê	14.555	13.545	9.046	668	4.507
América Dourada	1.500	1.500	1.200	800	444
Barra do Mendes	50	50	60	1.200	22
Barro Alto	210	210	63	300	23
Cafarnaum	100	90	54	600	20
Canarana	245	245	34	139	20
Central	500	500	600	1.200	177
Ibipeba	350	350	175	500	105
Ibititá	600	600	360	600	216
Irecê	50	50	40	800	24
Itaguaçu da Bahia	1.600	1.600	1.200	750	353
João Dourado	2.000	1.000	700	700	420
Jussara	5.000	5.000	3.000	600	1.800
Lapão	600	600	420	700	252
Mulungu do Morro	50	50	30	600	11
Presidente Dutra	250	250	200	800	120
São Gabriel	1.000	1.000	600	600	360
Uibaí	200	200	160	800	96
Xique-Xique	250	250	150	600	44

3.2.1 Área plantada e colhida, quantidade produzida, rendimento médio e valor das culturas temporárias, segundo o Território de Identidade e municípios – Bahia – 2008

(continuação)

Território de Identidade e municípios	Área plantada (ha)	Área colhida (ha)	Quantidade produzida (t)	Rendimento médio (kg/ha)	Valor da produção (R\$1.000,00)
Velho Chico	13.730	13.730	14.178	1.033	5.513
Bom Jesus da Lapa	200	200	78	390	28
Carinhanha	180	180	315	1.750	126
Ibotirama	50	50	25	500	9
Malhada	2.900	2.900	6.960	2.400	2.784
Matina	40	40	48	1.200	19
Muquém do São Francisco	8.500	8.500	5.950	700	2.261
Paratinga	200	200	84	420	30
Riacho de Santana	900	900	378	420	132
Serra do Ramalho	700	700	315	450	115
Sítio do Mato	60	60	25	417	9
Chapada Diamantina	200	140	99	707	53
Morro do Chapéu	100	40	24	600	9
Souto Soares	100	100	75	750	44
Oeste Baiano	19.950	19.950	47.880	2.400	14.842
Barreiras	4.300	4.300	10.320	2.400	3.199
Formosa do Rio Preto	3.550	3.550	8.520	2.400	2.641
Luís Eduardo Magalhães	7.000	7.000	16.800	2.400	5.208
São Desidério	5.100	5.100	12.240	2.400	3.794
Sertão Produtivo	14.689	14.689	27.735	1.888	10.531
Caculé	22	22	20	909	3
Caetitê	150	150	225	1.500	36
Candiba	2.850	2.850	5.130	1.800	2.052
Guanambi	2.200	2.200	3.850	1.750	1.540
Ibiassucê	12	12	11	917	2
Iuiu	2.500	2.500	6.250	2.500	2.500
Lagoa Real	90	90	135	1.500	21
Palmas de Monte Alto	2.500	2.500	3.750	1.500	1.500
Pindaí	1.400	1.400	2.450	1.750	980
Rio do Antônio	15	15	14	933	2
Sebastião Laranjeiras	2.000	2.000	4.000	2.000	1.600
Urandi	950	950	1.900	2.000	295
Piemonte da Diamantina	80	50	75	1.500	28
Várzea Nova	80	50	75	1.500	28
Semiárido Nordeste II	1.581	1.581	3.158	1.997	1.285
Adestina	300	300	338	1.127	118
Coronel João Sá	600	600	1.200	2.000	360
Paripiranga	15	15	22	1.467	8
Pedro Alexandre	666	666	1.598	2.399	799

3.2.1 Área plantada e colhida, quantidade produzida, rendimento médio e valor das culturas temporárias, segundo o Território de Identidade e municípios – Bahia – 2008

(continuação)

Território de Identidade e municípios	Área plantada (ha)	Área colhida (ha)	Quantidade produzida (t)	Rendimento médio (kg/ha)	Valor da produção (R\$1.000,00)
Vitória da Conquista	460	460	663	1.441	105
Caraíbas	30	30	18	600	8
Jacaraci	370	370	555	1.500	83
Licínio de Almeida	60	60	90	1.500	14
Bacia do Rio Corrente	815	815	1.223	1.501	355
Coribe	10	10	15	1.500	5
Correntina	5	5	8	1.600	2
Jaborandi	800	800	1.200	1.500	348

Tomate

Estado da Bahia	5.780	5.743	256.158	44.604	234.063
Irecê	1.812	1.812	80.300	44.316	85.485
América Dourada	280	280	14.000	50.000	22.400
Barro Alto	20	20	800	40.000	480
Cafarnaum	300	300	15.000	50.000	24.000
Canarana	90	90	3.600	40.000	2.160
Ibipeba	5	5	200	40.000	120
Ibititá	50	50	2.000	40.000	1.200
Irecê	30	30	1.500	50.000	900
Itaguaçu da Bahia	100	100	2.500	25.000	2.983
João Dourado	450	450	22.500	50.000	13.500
Jussara	22	22	1.100	50.000	660
Lapão	140	140	5.600	40.000	3.360
Mulungu do Morro	80	80	4.000	50.000	6.400
Presidente Dutra	5	5	250	50.000	150
São Gabriel	50	50	2.500	50.000	1.500
Xique-Xique	190	190	4.750	25.000	5.672
Chapada Diamantina	1.412	1.412	99.637	70.564	92.241
Boninal	60	60	2.400	40.000	2.544
Ibicoara	700	700	68.600	98.000	58.310
Ibitiara	5	5	200	40.000	200
Iraquara	110	110	8.250	75.000	8.621
Itaeté	10	10	259	25.900	88
Jussiape	7	7	210	30.000	336
Lençóis	3	3	120	40.000	96
Marcionílio Souza	12	12	308	25.667	62
Morro do Chapéu	40	40	1.200	30.000	1.920
Mucugê	50	50	3.750	75.000	4.065
Novo Horizonte	15	15	600	40.000	600
Palmeiras	200	200	6.000	30.000	6.930

3.2.1 Área plantada e colhida, quantidade produzida, rendimento médio e valor das culturas temporárias, segundo o Território de Identidade e municípios – Bahia – 2008

(continuação)

Território de Identidade e municípios	Área plantada (ha)	Área colhida (ha)	Quantidade produzida (t)	Rendimento médio (kg/ha)	Valor da produção (R\$1.000,00)
Piatã	5	5	200	40.000	320
Rio de Contas	10	10	300	30.000	495
Seabra	65	65	3.250	50.000	2.941
Souto Soares	50	50	2.000	40.000	2.186
Utinga	50	50	1.500	30.000	2.400
Wagner	20	20	490	24.500	127
Sisal	35	35	693	19.800	601
Cansanção	20	20	400	20.000	320
Itiúba	5	5	93	18.600	121
Tucano	10	10	200	20.000	160
Litoral Sul	2	2	44	22.000	26
Ibirapitanga	2	2	44	22.000	26
Baixo Sul	78	78	1.716	22.000	1.633
Gandu	3	3	66	22.000	65
Wenceslau Guimarães	75	75	1.650	22.000	1.568
Extremo Sul	106	106	3.097	29.217	1.053
Alcobaça	12	12	360	30.000	139
Caravelas	30	30	900	30.000	349
Eunápolis	1	1	30	30.000	26
Itanhém	13	13	364	28.000	115
Medeiros Neto	13	13	364	28.000	75
Prado	6	6	180	30.000	66
Teixeira de Freitas	31	31	899	29.000	283
Itapetinga	19	15	313	20.867	225
Ibicuí	3	2	48	24.000	34
Iguaí	5	4	80	20.000	56
Itarantim	1	1	25	25.000	23
Nova Canaã	10	8	160	20.000	112
Vale do Jiquiriçá	605	605	21.189	35.023	16.711
Brejões	27	27	918	34.000	771
Cravolândia	10	10	351	35.100	298
Iramaia	40	40	1.440	36.000	475
Itaquara	75	75	2.625	35.000	2.126
Itiruçu	87	87	3.045	35.000	2.680
Jaguaquara	140	140	4.900	35.000	4.116
Lafayette Coutinho	15	15	525	35.000	184
Lagedo do Tabocal	45	45	1.575	35.000	1.307
Maracás	145	145	5.075	35.000	4.136

3.2.1 Área plantada e colhida, quantidade produzida, rendimento médio e valor das culturas temporárias, segundo o Território de Identidade e municípios – Bahia – 2008

(continuação)

Território de Identidade e municípios	Área plantada (ha)	Área colhida (ha)	Quantidade produzida (t)	Rendimento médio (kg/ha)	Valor da produção (R\$1.000,00)
Planaltino	6	6	210	35.000	166
Ubaira	15	15	525	35.000	452
Sertão do São Francisco	501	501	13.818	27.581	10.295
Canudos	15	15	300	20.000	240
Casa Nova	35	35	980	28.000	735
Juazeiro	380	380	10.640	28.000	7.980
Remanso	6	6	150	25.000	53
Sento Sé	45	45	1.260	28.000	920
Sobradinho	18	18	468	26.000	351
Uauá	2	2	20	10.000	16
Bacia do Paramirim	43	43	1.340	31.163	2.210
Caturama	5	5	125	25.000	200
Érico Cardoso	6	6	210	35.000	378
Macaúbas	15	15	450	30.000	765
Paramirim	7	7	280	40.000	434
Rio do Pires	5	5	150	30.000	233
Tanque Novo	5	5	125	25.000	200
Sertão Produtivo	134	134	3.732	27.851	2.729
Caculé	8	8	200	25.000	100
Caetité	25	25	350	14.000	147
Dom Basílio	20	20	600	30.000	930
Guanambi	55	55	2.090	38.000	1.045
Lagoa Real	8	8	112	14.000	48
Livramento de Nossa Senhora	8	8	240	30.000	389
Urandi	10	10	140	14.000	70
Piemonte do Paraguaçu	113	113	2.848	25.204	2.402
Boa Vista do Tupim	12	12	306	25.500	153
Iaçu	25	25	650	26.000	299
Itaberaba	10	10	258	25.800	72
Miguel Calmon	18	18	594	33.000	214
Mundo Novo	10	10	200	20.000	320
Piritiba	30	30	600	20.000	960
Tapiramutá	8	8	240	30.000	384
Bacia do Jacuípe	5	5	175	35.000	96
Quixabeira	5	5	175	35.000	96
Piemonte da Diamantina	175	175	5.905	33.743	3.519
Caém	11	11	330	30.000	175
Capim Grosso	5	5	125	25.000	40
Jacobina	90	90	2.970	33.000	1.663

3.2.1 Área plantada e colhida, quantidade produzida, rendimento médio e valor das culturas temporárias, segundo o Território de Identidade e municípios – Bahia – 2008

(continuação)

Território de Identidade e municípios	Área plantada (ha)	Área colhida (ha)	Quantidade produzida (t)	Rendimento médio (kg/ha)	Valor da produção (R\$1.000,00)
Mirangaba	40	40	1.520	38.000	790
Ourolândia	10	10	345	34.500	207
Saúde	9	9	315	35.000	164
Várzea Nova	10	10	300	30.000	480
Semiárido Nordeste II	139	139	7.045	50.683	3.800
Cipó	5	5	300	60.000	150
Fátima	10	10	600	60.000	300
Heliópolis	5	5	300	60.000	150
Jeremoabo	37	37	925	25.000	740
Nova Soure	2	2	120	60.000	60
Paripiranga	80	80	4.800	60.000	2.400
Portal do Sertão	185	185	4.054	21.914	539
Água Fria	4	4	80	20.000	13
Conceição do Jacuípe	170	170	3.740	22.000	449
Feira de Santana	3	3	66	22.000	16
Irará	4	4	80	20.000	8
Santo Estêvão	4	4	88	22.000	53
Vitória da Conquista	182	149	4.108	27.570	6.044
Caraíbas	20	20	300	15.000	150
Mirante	10	10	350	35.000	175
Mortugaba	7	7	98	14.000	49
Planalto	35	35	1.050	30.000	1.050
Poções	110	77	2.310	30.000	4.620
Médio Rio de Contas	91	91	2.950	32.418	1.674
Apuarema	35	35	1.225	35.000	1.066
Boa Nova	20	20	600	30.000	171
Dário Meira	2	2	44	22.000	26
Ibirataia	1	1	17	17.000	10
Itagi	5	5	150	30.000	53
Itamari	3	3	66	22.000	54
Jequié	12	12	432	36.000	143
Manoel Vitorino	10	10	350	35.000	112
Ubatã	3	3	66	22.000	39
Bacia do Rio Corrente	33	33	960	29.091	771
Brejolândia	1	1	25	25.000	23
Canápolis	1	1	30	30.000	28
Correntina	5	5	150	30.000	63
Santana	10	10	300	30.000	324
São Félix do Coribe	6	6	180	30.000	77

3.2.1 Área plantada e colhida, quantidade produzida, rendimento médio e valor das culturas temporárias, segundo o Território de Identidade e municípios – Bahia – 2008

(conclusão)

Território de Identidade e municípios	Área plantada (ha)	Área colhida (ha)	Quantidade produzida (t)	Rendimento médio (kg/ha)	Valor da produção (R\$1.000,00)
Serra Dourada	5	5	125	25.000	116
Tabocas do Brejo Velho	5	5	150	30.000	140
Itaparica	22	22	550	25.000	137
Abaré	10	10	250	25.000	50
Paulo Afonso	10	10	250	25.000	75
Rodelas	2	2	50	25.000	12
Piemonte Norte do Itapicuru	88	88	1.684	19.136	1.872
Antônio Gonçalves	3	3	60	20.000	54
Campo Formoso	66	66	1.188	18.000	1.426
Filadélfia	3	3	56	18.667	50
Ponto Novo	12	12	300	25.000	270
Senhor do Bonfim	4	4	80	20.000	72

Fonte: IBGE-PAM.

Nota: Quando o total do estado for diferente da soma dos municípios será em virtude das aproximações.

(1) Quantidade produzida em mil frutos e rendimento médio em frutos por hectare.

3.2.2 Área plantada e colhida, quantidade produzida, rendimento médio e valor das culturas permanentes, segundo o Território de Identidade e municípios – Bahia – 2008

(continua)

Território de Identidade e municípios	Área plantada (ha)	Área colhida (ha)	Quantidade produzida (t)	Rendimento médio (kg/ha)	Valor da produção (R\$1.000,00)
Abacate					
Estado da Bahia	15	15	240	16.000	480
Vale do Jiquiriçá	15	15	240	16.000	480
Itiruçu	15	15	240	16.000	480
Banana					
Estado da Bahia	96.240	91.259	1.417.537	15.533	701.954
Irecê	881	881	15.084	17.121	5.745
Barra do Mendes	38	38	608	16.000	243
Barro Alto	4	4	64	16.000	26
Canarana	2	2	56	28.000	22
Central	9	9	63	7.000	16
Gentio do Ouro	11	11	77	7.000	19
Ibipeba	600	600	10.800	18.000	4.104
Ibititá	35	35	560	16.000	224
Ipupiara	5	5	60	12.000	32
Irecê	11	11	220	20.000	92
Itaguaçu da Bahia	38	38	304	8.000	78
João Dourado	10	10	160	16.000	64
Jussara	2	2	32	16.000	13
Lapão	50	50	1.100	22.000	440
Mulungu do Morro	2	2	30	15.000	12
Presidente Dutra	11	11	176	16.000	70
São Gabriel	5	5	90	18.000	36
Uibaí	30	30	540	18.000	216
Xique-Xique	18	18	144	8.000	38
Velho Chico	5.480	5.477	158.858	29.005	86.988
Barra	18	18	198	11.000	119
Bom Jesus da Lapa	5.000	5.000	150.000	30.000	82.500
Brotas de Macaúbas	7	7	84	12.000	50
Carinhanha	100	100	2.000	20.000	860
Feira da Mata	13	13	260	20.000	143
Ibotirama	15	12	144	12.000	76
Igaporã	13	13	150	11.538	29
Malhada	25	25	500	20.000	193
Matina	3	3	36	12.000	14
Morpará	3	3	36	12.000	18
Muquém do São Francisco	10	10	110	11.000	58
Oliveira dos Brejinhos	15	15	180	12.000	90

3.2.2 Área plantada e colhida, quantidade produzida, rendimento médio e valor das culturas permanentes, segundo o Território de Identidade e municípios – Bahia – 2008

(continuação)

Território de Identidade e municípios	Área plantada (ha)	Área colhida (ha)	Quantidade produzida (t)	Rendimento médio (kg/ha)	Valor da produção (R\$1.000,00)
Paratinga	5	5	100	20.000	55
Riacho de Santana	10	10	200	20.000	110
Serra do Ramalho	105	105	2.100	20.000	1.155
Sítio do Mato	138	138	2.760	20.000	1.518
Chapada Diamantina	2.025	1.800	25.560	14.200	11.379
Abaíra	18	18	153	8.500	122
Barra da Estiva	355	355	2.414	6.800	917
Boninal	20	20	600	30.000	450
Bonito	330	200	3.000	15.000	1.200
Ibicoara	250	250	1.675	6.700	595
Iraquara	80	80	2.000	25.000	1.500
Itaeté	20	20	460	23.000	129
Jussiapé	18	18	144	8.000	115
Lençóis	40	40	1.400	35.000	840
Marcionílio Souza	15	15	300	20.000	108
Morro do Chapéu	90	70	1.050	15.000	420
Mucugê	10	10	300	30.000	225
Novo Horizonte	10	10	150	15.000	113
Palmeiras	60	35	525	15.000	368
Piatã	40	40	340	8.500	272
Rio de Contas	40	40	600	15.000	480
Seabra	7	7	105	15.000	79
Souto Soares	12	12	144	12.000	86
Utinga	250	200	3.000	15.000	1.200
Wagner	360	360	7.200	20.000	2.160
Sisal	70	70	760	10.857	140
Cansanção	17	17	170	10.000	17
Itiúba	5	5	85	17.000	72
Monte Santo	10	10	100	10.000	10
Quijingue	13	13	130	10.000	13
Tucano	25	25	275	11.000	28
Litoral Sul	11.176	11.176	143.927	12.878	86.643
Almadina	280	280	5.040	18.000	2.923
Arataca	55	55	385	7.000	216
Aurelino Leal	700	700	11.200	16.000	6.608
Buerarema	60	60	420	7.000	244
Camacan	50	50	350	7.000	200
Canavieiras	30	30	390	13.000	222
Coaraci	600	600	6.000	10.000	3.300
Floresta Azul	500	500	4.000	8.000	2.200
Governador Lomanto Junior (Barro Preto)	160	160	1.920	12.000	1.152

3.2.2 Área plantada e colhida, quantidade produzida, rendimento médio e valor das culturas permanentes, segundo o Território de Identidade e municípios – Bahia – 2008

(continuação)

Território de Identidade e municípios	Área plantada (ha)	Área colhida (ha)	Quantidade produzida (t)	Rendimento médio (kg/ha)	Valor da produção (R\$1.000,00)
Ibicaraí	120	120	960	8.000	432
Ibirapitanga	4.250	4.250	48.875	11.500	29.569
Ilhéus	350	350	7.000	20.000	4.200
Itabuna	15	15	105	7.000	61
Itacaré	600	600	6.000	10.000	3.600
Itaju do Colônia	50	50	350	7.000	168
Itajuípe	1.200	1.200	18.000	15.000	11.160
Itapé	20	20	140	7.000	70
Itapitanga	120	120	1.560	13.000	936
Jussari	30	30	210	7.000	118
Maraú	800	800	14.400	18.000	9.000
Mascote	60	60	420	7.000	235
Pau Brasil	46	46	322	7.000	180
Santa Luzia	100	100	700	7.000	406
São José da Vitória	40	40	280	7.000	157
Ubaitaba	400	400	8.000	20.000	4.960
Una	400	400	4.800	12.000	3.024
Uruçuca	140	140	2.100	15.000	1.302
Baixo Sul	25.590	21.255	371.128	17.461	169.868
Aratuípe	125	125	1.750	14.000	1.260
Cairu	45	45	720	16.000	158
Camamu	2.120	2.060	35.020	17.000	7.704
Gandu	1.940	1.940	21.340	11.000	12.697
Igrapiúna	510	490	7.840	16.000	1.725
Ituberá	925	845	13.520	16.000	2.974
Jaguaripe	180	180	2.700	15.000	1.944
Nilo Peçanha	350	330	5.280	16.000	1.162
Piraí do Norte	260	255	4.080	16.000	898
Presidente Tancredo Neves	7.200	3.420	54.720	16.000	12.038
Taperoá	1.480	1.420	22.720	16.000	4.998
Teolândia	1.630	1.630	35.045	21.500	20.501
Valença	890	580	9.280	16.000	2.042
Wenceslau Guimarães	7.935	7.935	157.113	19.800	99.767
Extremo Sul	3.901	3.901	38.337	9.827	15.807
Alcobaça	85	85	935	11.000	206
Belmonte	215	215	1.505	7.000	1.204
Caravelas	40	40	360	9.000	82
Eunápolis	233	233	1.631	7.000	1.419
Guaratinga	98	98	686	7.000	871
Ibirapoã	16	16	192	12.000	78
Itabela	70	70	490	7.000	417
Itagimirim	3	3	21	7.000	18

3.2.2 Área plantada e colhida, quantidade produzida, rendimento médio e valor das culturas permanentes, segundo o Território de Identidade e municípios – Bahia – 2008

(continuação)

Território de Identidade e municípios	Área plantada (ha)	Área colhida (ha)	Quantidade produzida (t)	Rendimento médio (kg/ha)	Valor da produção (R\$1.000,00)
Itamaraju	1.240	1.240	12.400	10.000	2.976
Itanhém	401	401	4.812	12.000	2.406
Itapebi	87	87	609	7.000	463
Jucuruçu	75	75	1.125	15.000	244
Lajedão	15	15	120	8.000	49
Medeiros Neto	26	26	312	12.000	125
Mucuri	170	170	2.040	12.000	938
Nova Viçosa	12	12	144	12.000	60
Porto Seguro	48	48	336	7.000	437
Prado	650	650	6.500	10.000	1.495
Santa Cruz Cabrália	177	177	1.239	7.000	1.053
Teixeira de Freitas	130	130	1.560	12.000	764
Vereda	110	110	1.320	12.000	502
Itapetinga	1.046	1.046	18.470	17.658	4.776
Caatiba	40	40	260	6.500	179
Firmino Alves	10	10	70	7.000	56
Ibicuí	120	120	2.400	20.000	384
Iguaí	320	320	6.400	20.000	1.024
Itambé	120	120	2.400	20.000	1.500
Itapetinga	5	5	35	7.000	21
Itarantim	7	7	42	6.000	32
Itororó	48	48	336	7.000	252
Macarani	4	4	26	6.500	18
Maiquinique	6	6	39	6.500	27
Nova Canaã	300	300	6.000	20.000	960
Potiraguá	46	46	322	7.000	225
Santa Cruz da Vitória	20	20	140	7.000	98
Vale do Jiquiriçá	4.870	4.725	62.833	13.298	25.115
Amargosa	1.200	1.200	18.000	15.000	12.960
Brejões	35	35	350	10.000	81
Cravolândia	200	200	2.000	10.000	440
Elísio Medrado	200	200	2.800	14.000	2.016
Irajuba	16	16	152	9.500	33
Itaquara	98	98	980	10.000	211
Itiruçu	13	13	130	10.000	29
Jaguaquara	765	765	6.885	9.000	1.652
Jiquiriçá	455	435	6.960	16.000	1.531
Lafayette Coutinho	4	4	36	9.000	12
Lagedo do Tabocal	15	15	150	10.000	35
Laje	460	355	5.680	16.000	1.250
Maracás	27	27	270	10.000	57
Mutuípe	740	720	11.520	16.000	2.534

3.2.2 Área plantada e colhida, quantidade produzida, rendimento médio e valor das culturas permanentes, segundo o Território de Identidade e municípios – Bahia – 2008

(continuação)

Território de Identidade e municípios	Área plantada (ha)	Área colhida (ha)	Quantidade produzida (t)	Rendimento médio (kg/ha)	Valor da produção (R\$1.000,00)
Santa Inês	17	17	170	10.000	39
São Miguel das Matas	100	100	1.500	15.000	1.080
Ubaíra	525	525	5.250	10.000	1.155
Sertão do São Francisco	2.804	2.799	56.034	20.019	22.315
Canudos	1.200	1.200	17.280	14.400	1.728
Casa Nova	248	248	5.828	23.500	3.089
Curaçá	880	880	22.440	25.500	11.893
Juazeiro	234	234	5.148	22.000	2.764
Pilão Arcado	10	5	32	6.400	20
Remanso	12	12	96	8.000	60
Sento Sé	185	185	4.440	24.000	2.353
Sobradinho	35	35	770	22.000	408
Oeste Baiano	777	777	16.272	20.942	7.899
Angical	35	35	718	20.514	348
Baianópolis	40	40	832	20.800	404
Barreiras	207	207	4.244	20.502	2.058
Buritirama	5	5	60	12.000	36
Catolândia	16	16	328	20.500	159
Cotegipe	20	20	418	20.900	203
Cristópolis	25	25	525	21.000	255
Formosa do Rio Preto	210	210	4.526	21.552	2.195
Luís Eduardo Magalhães	54	54	1.134	21.000	550
Riachão das Neves	47	47	1.001	21.298	485
Santa Rita de Cássia	18	18	375	20.833	182
São Desidério	70	70	1.484	21.200	720
Wanderley	30	30	627	20.900	304
Bacia do Paramirim	267	265	3.024	11.411	2.354
Boquira	10	8	88	11.000	53
Botuporã	10	10	85	8.500	68
Caturama	10	10	70	7.000	55
Érico Cardoso	30	30	270	9.000	216
Ibipitanga	2	2	25	12.500	13
Macaúbas	150	150	1.875	12.500	1.463
Paramirim	35	35	403	11.514	322
Rio do Pires	10	10	108	10.800	84
Tanque Novo	10	10	100	10.000	80
Sertão Produtivo	4.842	4.842	91.327	18.861	30.369
Caculé	15	15	173	11.533	33
Caetité	20	20	230	11.500	43
Candiba	15	15	180	12.000	72

3.2.2 Área plantada e colhida, quantidade produzida, rendimento médio e valor das culturas permanentes, segundo o Território de Identidade e municípios – Bahia – 2008

(continuação)

Território de Identidade e municípios	Área plantada (ha)	Área colhida (ha)	Quantidade produzida (t)	Rendimento médio (kg/ha)	Valor da produção (R\$1.000,00)
Contendas do Sincorá	2	2	16	8.000	5
Dom Basílio	25	25	375	15.000	319
Guanambi	280	280	5.040	18.000	2.268
Ibiassucê	14	14	161	11.500	30
Ituaçu	150	150	1.005	6.700	352
Iuiu	35	35	700	20.000	294
Lagoa Real	16	16	184	11.500	35
Livramento de Nossa Senhora	500	500	7.500	15.000	6.375
Palmas de Monte Alto	10	10	150	15.000	57
Pindaí	35	35	630	18.000	233
Rio do Antônio	15	15	173	11.533	33
Sebastião Laranjeiras	1.250	1.250	31.250	25.000	11.875
Tanhaçu	60	60	360	6.000	137
Urandi	2.400	2.400	43.200	18.000	8.208
Bacia do Jacuípe	23	23	219	9.522	70
Quixabeira	12	12	120	10.000	38
Várzea do Poço	11	11	99	9.000	32
Piemonte da Diamantina	5.353	5.233	70.638	13.499	26.708
Caém	340	340	3.400	10.000	1.020
Capim Grosso	12	12	108	9.000	35
Jacobina	500	500	5.400	10.800	1.998
Mirangaba	500	500	4.900	9.800	1.470
Ourolândia	25	25	250	10.000	80
Saúde	180	180	1.980	11.000	594
Serrolândia	20	20	210	10.500	67
Umburanas	8	8	80	10.000	26
Boa Vista do Tupim	110	110	2.420	22.000	726
Iaçu	70	70	1.470	21.000	529
Itaberaba	60	60	1.080	18.000	410
Miguel Calmon	500	500	5.920	11.840	2.368
Mundo Novo	400	300	4.500	15.000	1.800
Piritiba	100	80	1.200	15.000	480
Ruy Barbosa	12	12	108	9.000	28
Santa Terezinha	16	16	112	7.000	77
Tapiramutá	2.500	2.500	37.500	15.000	15.000
Semiárido Nordeste II	215	215	3.075	14.302	5.128
Cipó	60	60	660	11.000	528
Euclides da Cunha	10	10	100	10.000	10
Jeremoabo	80	80	1.600	20.000	4.000
Nova Soure	5	5	55	11.000	45
Paripiranga	10	10	110	11.000	88
Ribeira do Amparo	50	50	550	11.000	457

3.2.2 Área plantada e colhida, quantidade produzida, rendimento médio e valor das culturas permanentes, segundo o Território de Identidade e municípios – Bahia – 2008

(continuação)

Território de Identidade e municípios	Área plantada (ha)	Área colhida (ha)	Quantidade produzida (t)	Rendimento médio (kg/ha)	Valor da produção (R\$1.000,00)
Agreste de Alagoinhas/Litoral Norte	493	493	5.100	10.345	2.396
Acajutiba	5	5	75	15.000	35
Alagoinhas	50	50	400	8.000	168
Aporá	3	3	45	15.000	22
Araçás	30	30	240	8.000	98
Aramari	25	25	200	8.000	83
Cardeal da Silva	5	5	40	8.000	16
Catu	30	30	240	8.000	96
Conde	55	55	825	15.000	380
Crisópolis	30	30	240	8.000	98
Entre Rios	10	10	80	8.000	33
Esplanada	15	15	225	15.000	104
Inhambupe	30	30	240	8.000	94
Itapicuru	10	10	110	11.000	90
Jandaíra	60	60	900	15.000	414
Mata de São João	25	25	200	8.000	148
Olindina	10	10	110	11.000	91
Ouriçangas	10	10	80	8.000	31
Pedrao	10	10	80	8.000	31
Pojuca	10	10	80	8.000	59
Rio Real	30	30	450	15.000	207
Sátiro Dias	40	40	240	6.000	98
Portal do Sertão	3.242	3.240	63.603	19.631	38.406
Água Fria	2	2	28	14.000	8
Amélia Rodrigues	40	40	360	9.000	151
Conceição da Feira	3	1	10	10.000	9
Conceição do Jacuípe	10	10	160	16.000	53
Coração de Maria	70	70	1.260	18.000	403
Feira de Santana	15	15	240	16.000	82
Ipecaetá	3	3	42	14.000	15
Irará	8	8	144	18.000	48
Santa Bárbara	14	14	196	14.000	71
Santanópolis	2	2	32	16.000	11
Santo Estêvão	9	9	162	18.000	45
São Gonçalo dos Campos	29	29	522	18.000	167
Teodoro Sampaio	12	12	72	6.000	23
Terra Nova	25	25	375	15.000	120
Barra do Choça	3.000	3.000	60.000	20.000	37.200
Vitória da Conquista	5.107	5.032	64.018	12.722	34.909
Condeúba	6	6	48	8.000	29
Encruzilhada	2.500	2.500	35.000	14.000	22.050
Jacaraci	32	32	384	12.000	77

3.2.2 Área plantada e colhida, quantidade produzida, rendimento médio e valor das culturas permanentes, segundo o Território de Identidade e municípios – Bahia – 2008

(continuação)

Território de Identidade e municípios	Área plantada (ha)	Área colhida (ha)	Quantidade produzida (t)	Rendimento médio (kg/ha)	Valor da produção (R\$1.000,00)
Licínio de Almeida	32	32	368	11.500	72
Maetinga	2	2	28	14.000	17
Mortugaba	130	130	1.495	11.500	284
Piripá	3	3	42	14.000	26
Planalto	350	350	3.500	10.000	560
Poções	750	675	10.125	15.000	3.797
Presidente Jânio Quadros	2	2	28	14.000	17
Ribeirão do Largo	500	500	5.000	10.000	3.100
Vitória da Conquista	800	800	8.000	10.000	4.880
Recôncavo	2.377	2.328	28.210	12.118	19.612
Cabaceiras do Paraguaçu	9	9	90	10.000	81
Cachoeira	357	333	3.330	10.000	2.997
Castro Alves	40	40	320	8.000	239
Conceição do Almeida	34	34	272	8.000	203
Cruz das Almas	90	90	720	8.000	537
Dom Macedo Costa	60	60	900	15.000	648
Governador Mangabeira	20	19	190	10.000	171
Maragogipe	154	146	1.460	10.000	1.314
Muniz Ferreira	210	210	3.150	15.000	2.268
Muritiba	22	21	210	10.000	189
Nazaré	125	125	1.750	14.000	1.260
Santo Amaro	450	450	6.750	15.000	3.240
Santo Antônio de Jesus	120	120	1.800	15.000	1.296
São Felipe	98	98	784	8.000	585
São Félix	310	295	2.950	10.000	2.655
São Francisco do Conde	110	110	1.320	12.000	396
São Sebastião do Passé	20	20	120	6.000	67
Sapeaçu	18	18	144	8.000	107
Saubara	10	10	150	15.000	63
Varzedo	120	120	1.800	15.000	1.296
Médio Rio de Contas	13.448	13.428	142.951	10.646	80.381
Aiquara	200	180	1.800	10.000	648
Apuarema	760	760	7.144	9.400	1.429
Barra do Rocha	890	890	10.235	11.500	6.192
Boa Nova	160	160	1.440	9.000	461
Dário Meira	632	632	7.110	11.250	4.159
Gongogi	425	425	3.825	9.000	2.333
Ibirataia	4.810	4.810	55.315	11.500	33.853
Ipiaú	725	725	7.250	10.000	4.459
Itagi	480	480	3.840	8.000	1.267
Itagibá	1.210	1.210	11.193	9.250	6.660
Itamari	493	493	5.349	10.850	3.316
Jequié	360	360	3.600	10.000	1.296

3.2.2 Área plantada e colhida, quantidade produzida, rendimento médio e valor das culturas permanentes, segundo o Território de Identidade e municípios – Bahia – 2008

(continuação)

Território de Identidade e municípios	Área plantada (ha)	Área colhida (ha)	Quantidade produzida (t)	Rendimento médio (kg/ha)	Valor da produção (R\$1.000,00)
Jitaúna	380	380	3.420	9.000	1.129
Nova Ibiá	1.238	1.238	14.237	11.500	8.827
Ubatã	685	685	7.193	10.501	4.352
Bacia do Rio Corrente	339	339	6.195	18.274	2.896
Brejolândia	20	20	300	15.000	165
Cocos	10	10	250	25.000	93
Coribe	26	26	650	25.000	234
Jaborandi	25	25	625	25.000	225
Santana	205	205	3.075	15.000	1.691
São Félix do Coribe	50	50	1.250	25.000	463
Serra Dourada	3	3	45	15.000	25
Itaparica	427	427	8.236	19.288	4.151
Abaré	300	300	6.000	20.000	3.000
Chorrochó	10	10	130	13.000	66
Glória	96	96	1.824	19.000	948
Paulo Afonso	15	15	195	13.000	98
Rodelas	6	6	87	14.500	39
Piemonte Norte do Itapicuru	1.301	1.301	21.274	16.352	16.286
Antônio Gonçalves	16	16	264	16.500	211
Caldeirão Grande	180	180	1.800	10.000	576
Campo Formoso	640	640	10.240	16.000	8.704
Filadélfia	5	5	75	15.000	64
Jaguarari	4	4	62	15.500	50
Pindobaçu	7	7	109	15.571	87
Ponto Novo	385	385	7.700	20.000	5.775
Senhor do Bonfim	64	64	1.024	16.000	819
Metropolitano de Salvador	186	186	2.404	12.925	1.613
Candeias	86	86	1.032	12.000	516
Dias D'Ávila	2	2	16	8.000	12
Lauro de Freitas	15	15	150	10.000	120
Salvador	1	1	12	12.000	10
Simões Filho	70	70	1.050	15.000	840
Vera Cruz	12	12	144	12.000	115
Borracha (látex coagulado)					
Estado da Bahia	32314	30293	26341	870	47983
Litoral Sul	11145	10205	7144	700	19285
Arataca	600	600	270	450	297
Camacan	60	60	12	200	13

3.2.2 Área plantada e colhida, quantidade produzida, rendimento médio e valor das culturas permanentes, segundo o Território de Identidade e municípios – Bahia – 2008

(continuação)

Território de Identidade e municípios	Área plantada (ha)	Área colhida (ha)	Quantidade produzida (t)	Rendimento médio (kg/ha)	Valor da produção (R\$1.000,00)
Coaraci	80	80	64	800	179
Governador Lomanto Junior (Barro Preto)	1000	800	560	700	1568
Ibicaraí	15	15	8	533	9
Ibirapitanga	50	50	40	800	58
Ilhéus	1800	1500	1500	1.000	4500
Itabuna	150	150	67	447	94
Itacaré	150	130	91	700	259
Itajuípe	70	60	48	800	134
Maraú	1500	1300	800	615	2240
Santa Luzia	220	220	54	245	59
São José da Vitória	150	150	67	447	87
Una	5000	4800	3360	700	9240
Uruçuca	300	290	203	700	548
Baixo Sul	18616	17538	17520	999	26563
Camamu	3370	2650	2650	1.000	4028
Gandu	65	65	47	723	56
Igrapiúna	7136	6990	6990	1.000	10625
Ituberá	5710	5580	5580	1.000	8482
Nilo Peçanha	870	840	840	1.000	1277
Pirai do Norte	10	8	8	1.000	12
Presidente Tancredo Neves	30	20	20	1.000	30
Taperoá	60	50	50	1.000	76
Valença	950	920	920	1.000	1398
Wenceslau Guimarães	415	415	415	1.000	579
Extremo Sul	2498	2498	1629	652	2073
Alcobaça	10	10	9	900	10
Caravelas	120	120	126	1.050	134
Guaratinga	98	98	59	602	84
Itabela	80	80	48	600	67
Itamaraju	85	85	51	600	57
Jucuruçu	10	10	9	900	9
Porto Seguro	1950	1950	1180	605	1534
Prado	100	100	120	1.200	143
Santa Cruz Cabrália	45	45	27	600	35
Vale do Jiquiriçá	15	12	12	1.000	18
Jiquiriçá	8	6	6	1.000	9
Mutuípe	7	6	6	1.000	9
Médio Rio de Contas	40	40	36	900	44
Ibirataia	40	40	36	900	44

3.2.2 Área plantada e colhida, quantidade produzida, rendimento médio e valor das culturas permanentes, segundo o Território de Identidade e municípios – Bahia – 2008

(continuação)

Território de Identidade e municípios	Área plantada (ha)	Área colhida (ha)	Quantidade produzida (t)	Rendimento médio (kg/ha)	Valor da produção (R\$1.000,00)
Cacau (em amêndoa)					
Estado da Bahia	556522	520651	131060	252	531355
Litoral Sul	318040	300277	58981	196	233285
Almadina	4371	3923	1182	301	4137
Arataca	20072	19421	3280	169	15088
Aurelino Leal	8121	8032	1667	208	6001
Buerarema	8168	8045	1526	190	7020
Camacan	14054	13708	2415	176	11109
Canavieiras	8974	8393	1255	150	4581
Coaraci	7947	6474	2041	315	6837
Floresta Azul	5251	4571	1308	286	6017
Governador Lomanto Junior (Barro Preto)	9540	9430	1909	202	6586
Ibicaí	6662	5675	1455	256	6693
Ibirapitanga	19858	18674	2687	144	9942
Ilhéus	56911	51354	9881	192	36560
Itabuna	11804	11428	2648	232	12181
Itacaré	15488	15488	3764	243	13550
Itaju do Colônia	1267	1200	208	173	957
Itajuípe	17129	16210	2936	181	10687
Itapé	1701	1626	395	243	1817
Itapitanga	2292	2067	851	412	3030
Jussari	4585	4560	896	196	4122
Maraú	10450	10303	1858	180	6540
Mascote	12542	12456	2336	188	10746
Pau Brasil	7986	7982	1279	160	5883
Santa Luzia	14687	14591	2467	169	11348
São José da Vitória	2822	2778	531	191	2443
Ubaitaba	7208	6961	1323	190	4631
Una	18995	17405	4351	250	15664
Uruçuca	19155	17522	2532	145	9115
Baixo Sul	55074	50064	16227	324	68023
Aratuípe	136	124	55	444	248
Camamu	11599	10970	2514	229	11313
Gandu	8186	7610	2850	375	10545
Igrapiúna	2582	2477	992	400	4464
Ituberá	2800	2256	950	421	4275
Nilo Peçanha	4748	4405	1377	313	6197
Piraí do Norte	2762	2435	928	381	4176
Presidente Tancredo Neves	3727	3344	1032	309	4644
Taperoá	2500	2130	675	317	3038
Teolândia	4405	3977	1267	319	4688

3.2.2 Área plantada e colhida, quantidade produzida, rendimento médio e valor das culturas permanentes, segundo o Território de Identidade e municípios – Bahia – 2008

(continuação)

Território de Identidade e municípios	Área plantada (ha)	Área colhida (ha)	Quantidade produzida (t)	Rendimento médio (kg/ha)	Valor da produção (R\$1.000,00)
Valença	3945	3389	1454	429	6543
Wenceslau Guimarães	7684	6947	2133	307	7892
Extremo Sul	50702	47484	14684	309	70373
Alcobaça	77	77	13	169	42
Belmonte	11116	10167	2688	264	11948
Caravelas	120	120	45	375	239
Eunápolis	1088	909	281	309	1249
Guaratinga	7173	7007	1876	268	8339
Itabela	3466	3137	1097	350	4876
Itagimirim	126	126	23	183	102
Itamaraju	13353	12751	4856	381	25897
Itanhém	599	599	287	479	1380
Itapebi	4690	4549	1124	247	4996
Jucuruçu	2007	1794	688	384	3646
Mucuri	3062	2948	442	150	1414
Nova Viçosa	170	170	51	300	158
Porto Seguro	738	393	92	234	409
Prado	2360	2196	975	444	5187
Santa Cruz Cabrália	92	92	19	207	84
Teixeira de Freitas	211	197	55	279	176
Vereda	254	252	72	286	231
Itapetinga	16916	16073	4986	310	17136
Caatiba	1000	924	251	272	929
Firmino Alves	1283	1254	328	262	1063
Ibicuí	1505	1455	491	337	1669
Iguaí	2379	2282	869	381	2955
Itambé	2602	2453	975	397	3266
Itapetinga	10	10	3	300	11
Itororó	5687	5297	1432	270	5298
Nova Canaã	352	351	107	305	364
Potiraguá	1075	1072	252	235	630
Santa Cruz da Vitória	1023	975	278	285	951
Vale do Jiquiriçá	18965	17228	9041	525	40126
Amargosa	446	408	230	564	1035
Cravolândia	151	145	88	607	378
Elísio Medrado	20	5	3	600	14
Jaguaquara	2618	2428	625	257	2681
Jiquiriçá	4600	4225	2449	580	11021
Laje	1793	1716	1076	627	4842
Mutuípe	4453	4083	2280	558	10260
São Miguel das Matas	552	453	336	742	1512
Ubaíra	4332	3765	1954	519	8383

3.2.2 Área plantada e colhida, quantidade produzida, rendimento médio e valor das culturas permanentes, segundo o Território de Identidade e municípios – Bahia – 2008

(continuação)

Território de Identidade e municípios	Área plantada (ha)	Área colhida (ha)	Quantidade produzida (t)	Rendimento médio (kg/ha)	Valor da produção (R\$1.000,00)
Agreste de Alagoinhas/Litoral Norte	33	32	12	375	55
Mata de São João	33	32	12	375	55
Portal do Sertão	30	30	6	200	19
Amélia Rodrigues	8	8	2	250	7
Terra Nova	22	22	4	182	12
Recôncavo	1882	1755	355	202	1491
Cachoeira	334	319	42	132	249
Dom Macedo Costa	10	10	6	600	27
Muniz Ferreira	43	27	15	556	68
Nazaré	20	20	12	600	54
Santo Amaro	767	732	98	134	382
Santo Antônio de Jesus	91	37	30	811	135
São Francisco do Conde	512	505	91	180	303
São Sebastião do Passé	5	5	1	200	3
Varzedo	100	100	60	600	270
Médio Rio de Contas	94834	87662	26757	305	100808
Aiquara	3711	3049	1725	566	6900
Apuarema	3347	3223	1067	331	3905
Barra do Rocha	7184	6336	1770	279	6549
Boa Nova	485	412	171	415	667
Dário Meira	5620	5361	1934	361	7156
Gongogi	4002	3592	876	244	3241
Ibirataia	13133	12077	3482	288	12883
Ipiaú	9087	8044	2185	272	8085
Itagi	5841	5724	1795	314	7090
Itagibá	9978	9365	4067	434	15048
Itamari	4365	4181	1254	300	4640
Jequié	8081	7693	1861	242	7425
Jitaúna	9143	8653	1346	156	5290
Nova Ibiá	5610	5349	1991	372	7367
Ubatã	5247	4603	1233	268	4562
Metropolitano de Salvador	46	46	11	239	39
Candeias	8	8	2	250	7
Simões Filho	38	38	9	237	32
Café (beneficiado)					
Estado da Bahia	163.411	150.125	162.975	1.086	579.824
Irecê	559	559	274	490	657
Barra do Mendes	505	505	253	501	607
Barro Alto	7	7	2	286	5

3.2.2 Área plantada e colhida, quantidade produzida, rendimento médio e valor das culturas permanentes, segundo o Território de Identidade e municípios – Bahia – 2008

(continuação)

Território de Identidade e municípios	Área plantada (ha)	Área colhida (ha)	Quantidade produzida (t)	Rendimento médio (kg/ha)	Valor da produção (R\$1.000,00)
Canarana	7	7	3	429	7
Ibipeba	4	4	2	500	5
Ibititá	1	1	1	1.000	2
João Dourado	20	20	8	400	19
Uibaí	15	15	5	333	12
Velho Chico	9	9	6	667	8
Igaporã	9	9	6	667	8
Chapada Diamantina	47.185	45.695	38.215	20.701	125.613
Abaíra	75	75	19	253	67
Andaraí	70	70	140	2.000	513
Barra da Estiva	11.200	11.000	7.150	650	20.985
Boninal	30	30	11	367	40
Bonito	8.000	7.600	7.752	1.020	27.132
Ibicoara	8.500	8.500	5.100	600	15.300
Ibitiara	5	5	2	400	8
Iraquara	710	710	1.136	1.600	4.163
Itaeté	55	55	49	891	123
Jussiape	30	30	6	200	21
Lençóis	1.600	1.600	1.440	900	2.160
Morro do Chapéu	3.000	2.430	1.895	780	6.633
Mucugê	1.750	1.750	7.350	4.200	26.938
Nova Redenção	130	130	260	2.000	1.040
Palmeiras	60	60	60	1.000	240
Piatã	2.000	2.000	716	358	2.506
Rio de Contas	600	600	480	800	1.680
Seabra	7.400	7.200	3.024	420	11.340
Souto Soares	280	280	101	361	370
Utinga	800	680	544	800	1.904
Wagner	890	890	980	1.101	2.450
Sisal	3	3	3	1.000	9
Itiúba	3	3	3	1.000	9
Litoral Sul	4.172	4.172	6.164	25.131	20.245
Almadina	100	100	110	1.100	264
Arataca	1.449	1.449	2.874	1.983	10.059
Buerarema	60	60	90	1.500	315
Camacan	810	810	980	1.210	3.430
Canavieiras	38	38	38	1.000	89
Coaraci	90	90	126	1.400	296
Floresta Azul	20	20	31	1.550	102
Ibicaraí	5	5	8	1.600	28

3.2.2 Área plantada e colhida, quantidade produzida, rendimento médio e valor das culturas permanentes, segundo o Território de Identidade e municípios – Bahia – 2008

(continuação)

Território de Identidade e municípios	Área plantada (ha)	Área colhida (ha)	Quantidade produzida (t)	Rendimento médio (kg/ha)	Valor da produção (R\$1.000,00)
Ibirapitanga	265	265	192	725	434
Ilhéus	250	250	375	1.500	863
Itabuna	4	4	6	1.500	21
Itacaré	50	50	40	800	95
Itajuípe	120	120	120	1.000	288
Itapitanga	50	50	40	800	99
Jussari	160	160	224	1.400	784
Maraú	150	150	135	900	365
Mascote	149	149	149	1.000	522
Pau Brasil	45	45	58	1.289	203
Santa Luzia	346	346	554	1.601	1.939
São José da Vitória	11	11	14	1.273	49
Baixo Sul	1.493	1.419	1.272	10.669	4.240
Camamu	215	180	216	1.200	864
Gandu	68	68	49	721	112
Igrapiúna	43	40	48	1.200	192
Ituberá	22	20	24	1.200	96
Nilo Peçanha	10	8	8	1.000	32
Piraí do Norte	14	13	13	1.000	52
Presidente Tancredo Neves	145	140	140	1.000	560
Taperoá	46	45	54	1.200	216
Teolândia	45	45	19	422	42
Valença	305	280	280	1.000	1.120
Wenceslau Guimarães	580	580	421	726	954
Extremo Sul	23.407	23.317	34.609	18.091	115.125
Alcobaça	908	908	1.362	1.500	4.971
Belmonte	85	85	53	624	200
Caravelas	410	320	384	1.200	1.215
Eunápolis	1.120	1.120	672	600	299
Guaratinga	850	850	553	651	2.168
Ibirapoã	55	55	44	800	79
Itabela	2.353	2.353	1.412	600	5.577
Itagimirim	3	3	2	667	7
Itamaraju	6.800	6.800	14.688	2.160	52.877
Itanhém	1.245	1.245	996	800	1.992
Itapebi	20	20	12	600	47
Jucuruçu	1.000	1.000	1.650	1.650	5.775
Medeiros Neto	65	65	50	769	155
Nova Viçosa	254	254	198	780	337
Porto Seguro	536	536	322	601	1.159
Prado	5.500	5.500	10.560	1.920	34.848
Santa Cruz Cabrália	433	433	260	600	1.014

3.2.2 Área plantada e colhida, quantidade produzida, rendimento médio e valor das culturas permanentes, segundo o Território de Identidade e municípios – Bahia – 2008

(continuação)

Território de Identidade e municípios	Área plantada (ha)	Área colhida (ha)	Quantidade produzida (t)	Rendimento médio (kg/ha)	Valor da produção (R\$1.000,00)
Teixeira de Freitas	920	920	736	800	1.259
Vereda	850	850	655	771	1.146
Itapetinga	1.542	1.259	531	3.312	1.805
Caatiba	130	130	78	600	296
Ibicuí	32	32	10	313	33
Iguaí	250	250	75	300	250
Itambé	500	300	180	600	634
Itororó	40	40	24	600	61
Macarani	40	40	24	600	64
Nova Canaã	550	467	140	300	467
Vale do Jiquiriçá	15.790	15.782	10.394	15.277	41.081
Amargosa	750	750	600	800	600
Brejões	5.960	5.960	4.172	700	17.397
Cravolândia	178	178	107	601	439
Elísio Medrado	20	20	20	1.000	88
Irajuba	375	375	225	600	925
Iramaia	250	250	200	800	700
Itaquara	285	285	175	614	719
Itiruçu	1.678	1.678	1.007	600	4.189
Jaguaquara	1.690	1.690	1.014	600	4.223
Jiquiriçá	54	50	60	1.200	240
Lafayette Coutinho	220	220	165	750	578
Lagedo do Tabocal	2.380	2.380	1.428	600	5.926
Laje	35	33	40	1.212	160
Maracás	412	412	247	600	1.021
Mutuípe	32	30	30	1.000	120
Nova Itarana	290	290	174	600	720
Planaltino	165	165	99	600	406
Santa Inês	195	195	117	600	486
São Miguel das Matas	35	35	42	1.200	185
Ubaira	786	786	472	601	1.959
Oeste Baiano	12.517	11.777	25.254	6.250	103.996
Barreiras	5.692	5.436	13.424	2.469	55.280
Luís Eduardo Magalhães	3.448	3.334	4.703	1.411	19.367
São Desidério	3.377	3.007	7.127	2.370	29.349
Bacia do Paramirim	31	31	23	2.233	80
Érico Cardoso	8	8	6	750	21
Macaúbas	15	15	11	733	38
Paramirim	8	8	6	750	21

3.2.2 Área plantada e colhida, quantidade produzida, rendimento médio e valor das culturas permanentes, segundo o Território de Identidade e municípios – Bahia – 2008

(continuação)

Território de Identidade e municípios	Área plantada (ha)	Área colhida (ha)	Quantidade produzida (t)	Rendimento médio (kg/ha)	Valor da produção (R\$1.000,00)
Sertão Produtivo	4.497	4.497	2.916	5.119	8.203
Caculé	26	26	16	615	20
Caetité	400	400	246	615	301
Contendas do Sincorá	175	175	124	709	434
Ibiassucê	17	17	10	588	13
Ituaçu	3.410	3.410	2.216	650	6.604
Lagoa Real	9	9	6	667	8
Tanhaçu	420	420	273	650	792
Urandi	40	40	25	625	31
Piemonte da Diamantina	3.729	3.289	3.354	6.720	10.609
Jacobina	44	44	22	500	28
Mirangaba	30	30	12	400	13
Itaberaba	25	25	23	920	58
Miguel Calmon	130	130	65	500	78
Mundo Novo	200	180	216	1.200	756
Piritiba	200	180	216	1.200	756
Ruy Barbosa	1.100	1.100	880	800	2.200
Tapiramutá	2.000	1.600	1.920	1.200	6.720
Vitória da Conquista	45.888	35.938	35.044	6.738	128.654
Barra do Choça	23.260	18.530	21.124	1.140	78.159
Encruzilhada	5.440	3.600	2.808	780	9.968
Jacaraci	55	55	34	618	44
Licínio de Almeida	28	28	17	607	21
Mortugaba	45	45	28	622	36
Planalto	2.100	1.680	1.260	750	4.410
Poções	1.800	1.440	1.037	720	3.630
Ribeirão do Largo	2.560	2.560	1.536	600	5.530
Vitória da Conquista	10.600	8.000	7.200	900	26.856
Recôncavo	36	35	33	3.839	109
Cachoeira	20	20	19	950	61
Governador Mangabeira	2	1	1	1.000	3
Santo Antônio de Jesus	5	5	5	1.000	22
São Felipe	9	9	8	889	23
Médio Rio de Contas	603	593	420	7.268	1.133
Boa Nova	160	150	90	600	270
Dário Meira	75	75	51	680	111
Ibirataia	40	40	30	750	69
Itagi	45	45	36	800	115
Itagibá	8	8	5	625	11
Itamari	65	65	57	877	131
Jequié	75	75	45	600	135

3.2.2 Área plantada e colhida, quantidade produzida, rendimento médio e valor das culturas permanentes, segundo o Território de Identidade e municípios – Bahia – 2008

(continuação)

Território de Identidade e municípios	Área plantada (ha)	Área colhida (ha)	Quantidade produzida (t)	Rendimento médio (kg/ha)	Valor da produção (R\$1.000,00)
Jitaúna	55	55	44	800	158
Nova Ibiá	45	45	37	822	78
Ubatã	35	35	25	714	55
Bacia do Rio Corrente	1.908	1.708	4.423	5.000	18.133
Cocos	1.704	1.504	4.061	2.700	16.650
Correntina	200	200	360	1.800	1.476
Santana	4	4	2	500	7
Piemonte Norte do Itapicuru	42	42	40	4.759	124
Antônio Gonçalves	4	4	3	750	9
Campo Formoso	22	22	20	909	62
Jaguarari	5	5	4	800	12
Ponto Novo	6	6	9	1.500	28
Senhor do Bonfim	5	5	4	800	13
Caqui					
Estado da Bahia	7	7	196	28.000	31
Vale do Jiquiriçá	7	7	196	28.000	31
Caqui	7	7	196	28.000	31
Castanha de caju					
Estado da Bahia	24.315	24.026	4.327	180	3.492
Agreste de Alagoinhas/Litoral Norte	1.500	1.500	300	200	248
Itapicuru	1.000	1.000	200	200	164
Olindina	500	500	100	200	84
Extremo Sul	74	74	8	108	14
Alcobaça	24	24	3	125	5
Caravelas	50	50	5	100	9
Médio Rio de Contas	125	125	50	400	100
Jequié	125	125	50	400	100
Piemonte do Paraguaçu	34	34	7	206	4
Boa Vista do Tupim	14	14	3	214	2
Ruy Barbosa	20	20	4	200	2
Piemonte Norte do Itapicuru	6	6	1	167	2
Campo Formoso	6	6	1	167	2

3.2.2 Área plantada e colhida, quantidade produzida, rendimento médio e valor das culturas permanentes, segundo o Território de Identidade e municípios – Bahia – 2008

(continuação)

Território de Identidade e municípios	Área plantada (ha)	Área colhida (ha)	Quantidade produzida (t)	Rendimento médio (kg/ha)	Valor da produção (R\$1.000,00)
Portal do Sertão	972	972	216	222	130
Água Fria	168	168	40	238	24
Conceição do Jacuípe	13	13	3	231	2
Coração de Maria	108	108	23	213	14
Feira de Santana	221	221	53	240	32
Ipecaetá	8	8	2	250	1
Irará	314	314	66	210	40
Santa Bárbara	16	16	3	188	2
Santanópolis	24	24	5	208	3
Santo Estêvão	80	80	17	213	10
São Gonçalo dos Campos	20	20	4	200	2
Recôncavo	37	37	12	324	10
Dom Macedo Costa	5	5	2	400	2
Santo Antônio de Jesus	2	2	1	500	1
Varzedo	30	30	9	300	7
Semiárido Nordeste II	17.550	17.550	2.820	161	2.284
Antas	600	600	90	150	72
Banzaê	2.500	2.500	375	150	300
Cícero Dantas	4.000	4.000	520	130	416
Cipó	320	320	64	200	51
Euclides da Cunha	400	400	80	200	56
Fátima	220	220	33	150	26
Heliópolis	800	800	120	150	96
Jeremoabo	210	210	42	200	38
Nova Soure	3.000	3.000	600	200	498
Novo Triunfo	120	120	18	150	14
Pedro Alexandre	10	10	4	400	4
Ribeira do Amparo	1.000	1.000	200	200	166
Ribeira do Pombal	4.000	4.000	600	150	480
Sítio do Quinto	370	370	74	200	67
Sertão do São Francisco	5	5	2	400	1
Canudos	5	5	2	400	1
Sisal	3.794	3.555	865	243	667
Araci	45	45	18	400	14
Biritinga	500	300	120	400	120
Cansanção	15	15	5	333	4
Itiúba	21	21	3	143	7
Lamarão	50	30	12	400	11
Monte Santo	10	10	3	300	2
Quijingue	500	500	150	300	105

3.2.2 Área plantada e colhida, quantidade produzida, rendimento médio e valor das culturas permanentes, segundo o Território de Identidade e municípios – Bahia – 2008

(continuação)

Território de Identidade e municípios	Área plantada (ha)	Área colhida (ha)	Quantidade produzida (t)	Rendimento médio (kg/ha)	Valor da produção (R\$1.000,00)
Serrinha	148	129	52	403	52
Teofilândia	5	5	2	400	2
Tucano	2.500	2.500	500	200	350
Vale do Jiquiriçá	78	78	19	244	15
Amargosa	60	60	15	250	12
Elísio Medrado	15	15	3	200	2
São Miguel das Matas	3	3	1	333	1
Velho Chico	140	90	27	300	17
Barra	120	70	21	300	13
Ibotirama	20	20	6	300	4
Coco-da-baía⁽¹⁾					
Estado da Bahia	81.276	80.903	609.623	7.535	219.043
Irecê	381	381	3.788	9.942	1.417
Barra do Mendes	7	7	70	10.000	25
Barro Alto	7	7	28	4.000	10
Canarana	21	21	63	3.000	22
Central	7	7	63	9.000	37
Gentio do Ouro	4	4	10	2.500	6
Ibipeba	130	130	1.820	14.000	637
Ibititá	20	20	140	7.000	46
Ipupiara	5	5	20	4.000	8
Irecê	25	25	200	8.000	72
Itaguaçu da Bahia	16	16	192	12.000	114
João Dourado	20	20	200	10.000	70
Jussara	1	1	6	6.000	2
Lapão	45	45	450	10.000	149
Presidente Dutra	11	11	66	6.000	23
São Gabriel	8	8	64	8.000	22
Uibaí	42	42	252	6.000	88
Xique-Xique	12	12	144	12.000	86
Velho Chico	530	530	9.039	17.055	3.609
Barra	14	14	57	4.071	20
Bom Jesus da Lapa	287	287	5.740	20.000	2.382
Brotas de Macaúbas	20	20	100	5.000	40
Carinhanha	25	25	750	30.000	225
Feira da Mata	3	3	60	20.000	24
Ibotirama	28	28	140	5.000	49
Igaporã	20	20	60	3.000	31
Malhada	20	20	400	20.000	124

3.2.2 Área plantada e colhida, quantidade produzida, rendimento médio e valor das culturas permanentes, segundo o Território de Identidade e municípios – Bahia – 2008

(continuação)

Território de Identidade e municípios	Área plantada (ha)	Área colhida (ha)	Quantidade produzida (t)	Rendimento médio (kg/ha)	Valor da produção (R\$1.000,00)
Morpará	1	1	4	4.000	1
Muquém do São Francisco	2	2	8	4.000	3
Oliveira dos Brejinhos	30	30	120	4.000	46
Paratinga	43	43	860	20.000	357
Riacho de Santana	7	7	140	20.000	58
Serra do Ramalho	20	20	400	20.000	166
Sítio do Mato	10	10	200	20.000	83
Chapada Diamantina	66	65	1.310	20.154	799
Ibitiara	3	3	90	30.000	81
Iraquara	30	30	900	30.000	450
Palmeiras	6	5	150	30.000	188
Rio de Contas	20	20	100	5.000	48
Wagner	7	7	70	10.000	32
Sisal	26	26	67	2.577	22
Cansanção	10	10	20	2.000	5
Itiúba	5	5	25	5.000	11
Monte Santo	8	8	16	2.000	4
Quijingue	3	3	6	2.000	2
Litoral Sul	6.946	6.946	54.879	7.901	43.050
Aurelino Leal	20	20	160	8.000	115
Buerarema	5	5	20	4.000	7
Canavieiras	2.500	2.500	17.500	7.000	12.425
Floresta Azul	9	9	36	4.000	13
Ibicaraí	9	9	36	4.000	14
Ibirapitanga	85	85	425	5.000	208
Ilhéus	750	750	6.750	9.000	5.738
Itabuna	5	5	20	4.000	7
Itacaré	680	680	5.440	8.000	4.243
Jussari	3	3	12	4.000	4
Maraú	1.800	1.800	14.400	8.000	12.240
Santa Luzia	90	90	360	4.000	130
Una	900	900	9.000	10.000	7.380
Uruçuca	90	90	720	8.000	526
Baixo Sul	10.607	10.354	51.438	4.968	20.620
Aratuípe	30	30	120	4.000	48
Cairu	3.560	3.540	17.700	5.000	7.080
Camamu	1.065	1.010	5.050	5.000	2.020
Gandu	72	72	288	4.000	138
Igrapiúna	270	265	1.325	5.000	530
Ituberá	1.210	1.125	5.625	5.000	2.250
Jaguaripe	110	110	440	4.000	176

3.2.2 Área plantada e colhida, quantidade produzida, rendimento médio e valor das culturas permanentes, segundo o Território de Identidade e municípios – Bahia – 2008

(continuação)

Território de Identidade e municípios	Área plantada (ha)	Área colhida (ha)	Quantidade produzida (t)	Rendimento médio (kg/ha)	Valor da produção (R\$1.000,00)
Nilo Peçanha	185	184	920	5.000	322
Pirai do Norte	47	43	215	5.000	86
Presidente Tancredo Neves	146	138	690	5.000	276
Taperoá	172	167	835	5.000	334
Teolândia	40	40	200	5.000	90
Valença	3.580	3.510	17.550	5.000	7.020
Wenceslau Guimarães	120	120	480	4.000	250
Extremo Sul	13.631	13.631	75.809	5.562	29.963
Alcobaça	2.000	2.000	12.000	6.000	3.120
Belmonte	1.723	1.723	7.374	4.280	3.687
Caravelas	2.150	2.150	12.900	6.000	4.064
Eunápolis	1.744	1.744	6.976	4.000	3.069
Ibirapôã	67	67	268	4.000	82
Itabela	665	665	8.186	12.310	4.748
Itamaraju	250	250	1.500	6.000	435
Itanhém	150	150	570	3.800	228
Jucuruçu	28	28	140	5.000	35
Lajedão	25	25	90	3.600	28
Medeiros Neto	23	23	87	3.783	29
Mucuri	196	196	784	4.000	267
Nova Viçosa	96	96	384	4.000	132
Porto Seguro	1.995	1.995	7.980	4.000	4.150
Prado	2.250	2.250	13.500	6.000	4.253
Santa Cruz Cabrália	241	241	2.964	12.299	1.601
Teixeira de Freitas	28	28	106	3.786	35
Itapetinga	18	18	54	3.000	28
Itarantim	3	3	9	3.000	5
Itororó	9	9	27	3.000	14
Macarani	3	3	9	3.000	5
Potiraguá	3	3	9	3.000	4
Vale do Jiquiriçá	277	268	1.297	4.840	505
Amargosa	15	15	60	4.000	24
Elísio Medrado	25	25	100	4.000	40
Jaguaquara	28	28	137	4.893	58
Jiquiriçá	58	55	275	5.000	110
Laje	84	80	400	5.000	140
Mutuípe	50	48	240	5.000	96
Ubaíra	17	17	85	5.000	37
Sertão de São Francisco	2.149	2.144	46.198	21.548	11.568
Canudos	100	100	2.000	20.000	500
Casa Nova	50	50	1.000	20.000	250

3.2.2 Área plantada e colhida, quantidade produzida, rendimento médio e valor das culturas permanentes, segundo o Território de Identidade e municípios – Bahia – 2008

(continuação)

Território de Identidade e municípios	Área plantada (ha)	Área colhida (ha)	Quantidade produzida (t)	Rendimento médio (kg/ha)	Valor da produção (R\$1.000,00)
Curaçá	62	62	1.116	18.000	279
Juazeiro	1.803	1.803	39.666	22.000	9.917
Pilão Arcado	4	4	16	4.000	6
Remanso	20	15	120	8.000	46
Sento Sé	30	30	600	20.000	150
Sobradinho	80	80	1.680	21.000	420
Oeste Baiano	354	354	10.866	30.695	4.347
Barreiras	280	280	8.674	30.979	3.470
Buritirama	4	4	16	4.000	6
Luís Eduardo Magalhães	10	10	307	30.700	123
Riachão das Neves	30	30	939	31.300	376
São Desidério	30	30	930	31.000	372
Bacia do Paramirim	108	108	906	8.389	418
Boquira	10	10	50	5.000	18
Botuporã	8	8	80	10.000	40
Caturama	15	15	150	10.000	71
Érico Cardoso	15	15	150	10.000	69
Ibipitanga	4	4	16	4.000	6
Macaúbas	20	20	100	5.000	45
Paramirim	18	18	180	10.000	85
Rio do Pires	10	10	100	10.000	47
Tanque Novo	8	8	80	10.000	37
Sertão Produtivo	559	559	6.772	12.114	2.508
Brumado	20	20	72	3.600	9
Caculé	20	20	60	3.000	30
Caetité	32	32	96	3.000	53
Dom Basílio	60	60	300	5.000	144
Guanambi	45	45	1.350	30.000	473
Ibiassucê	19	19	57	3.000	29
Ituaçu	30	30	108	3.600	35
Iuiú	20	20	400	20.000	124
Lagoa Real	11	11	33	3.000	17
Livramento de Nossa Senhora	170	170	850	5.000	425
Pindaí	12	12	360	30.000	104
Sebastião Laranjeiras	70	70	2.100	30.000	588
Tanhaçu	20	20	72	3.600	20
Urandi	30	30	914	30.467	457
Piemonte do Paraguaçu	74	74	607	8.203	243
Boa Vista do Tupim	8	8	68	8.500	27
Iaçu	55	55	495	9.000	198
Itaberaba	6	6	24	4.000	11
Miguel Calmon	5	5	20	4.000	7

3.2.2 Área plantada e colhida, quantidade produzida, rendimento médio e valor das culturas permanentes, segundo o Território de Identidade e municípios – Bahia – 2008

(continuação)

Território de Identidade e municípios	Área plantada (ha)	Área colhida (ha)	Quantidade produzida (t)	Rendimento médio (kg/ha)	Valor da produção (R\$1.000,00)
Bacia do Jacuípe	6	6	24	4.000	9
Santa Terezinha	6	6	24	4.000	9
Piemonte da Diamantina	56	56	182	3.250	65
Caém	2	2	6	3.000	2
Jacobina	24	24	72	3.000	29
Mirangaba	20	20	80	4.000	26
Saúde	2	2	8	4.000	3
Serrolândia	8	8	16	2.000	5
Semiárido Nordeste II	300	300	2.990	9.967	567
Cipó	55	55	220	4.000	88
Euclides da Cunha	5	5	10	2.000	3
Jeremoabo	120	120	2.280	19.000	274
Ribeira do Amparo	120	120	480	4.000	202
Agreste de Alagoinhas/Litoral Norte	40.447	40.447	313.643	7.754	87.311
Acajutiba	4.300	4.300	64.500	15.000	18.060
Alagoinhas	230	230	920	4.000	184
Aporá	180	180	4.500	25.000	1.260
Araçás	82	82	328	4.000	66
Aramari	30	30	120	4.000	25
Cardeal da Silva	60	60	360	6.000	68
Catu	50	50	250	5.000	49
Conde	15.000	15.000	78.000	5.200	21.840
Crisópolis	65	65	325	5.000	59
Entre Rios	1.550	1.550	9.300	6.000	1.414
Esplanada	6.600	6.600	99.000	15.000	27.720
Inhambupe	100	100	450	4.500	77
Itanagra	70	70	420	6.000	189
Itapicuru	200	200	800	4.000	336
Jandaíra	10.000	10.000	40.000	4.000	11.200
Mata de São João	600	600	3.600	6.000	1.620
Ouriçangas	10	10	40	4.000	8
Pedrão	20	20	80	4.000	16
Pojuca	150	150	900	6.000	450
Rio Real	1.000	1.000	9.000	9.000	2.520
Sátiro Dias	150	150	750	5.000	150
Portal do Sertão	594	591	4.981	8.428	1.410
Água Fria	9	9	72	8.000	22
Amélia Rodrigues	15	15	225	15.000	50
Antônio Cardoso	4	4	32	8.000	8
Conceição da Feira	17	14	70	5.000	35
Conceição do Jacuípe	4	4	28	7.000	6

3.2.2 Área plantada e colhida, quantidade produzida, rendimento médio e valor das culturas permanentes, segundo o Território de Identidade e municípios – Bahia – 2008

(continuação)

Território de Identidade e municípios	Área plantada (ha)	Área colhida (ha)	Quantidade produzida (t)	Rendimento médio (kg/ha)	Valor da produção (R\$1.000,00)
Coração de Maria	174	174	1.740	10.000	452
Feira de Santana	146	146	1.168	8.000	350
Ipecaetá	4	4	32	8.000	8
Irará	120	120	900	7.500	288
Santa Bárbara	26	26	234	9.000	75
Santanópolis	4	4	28	7.000	8
Santo Estêvão	11	11	88	8.000	19
São Gonçalo dos Campos	37	37	296	8.000	71
Teodoro Sampaio	5	5	28	5.600	8
Terra Nova	18	18	40	2.222	10
Vitória da Conquista	257	257	1.843	7.171	659
Anagé	60	60	600	10.000	216
Caraibas	80	80	800	10.000	264
Encruzilhada	55	55	220	4.000	77
Jacaraci	12	12	36	3.000	18
Licínio de Almeida	18	18	54	3.000	27
Maetinga	2	2	8	4.000	3
Mortugaba	25	25	75	3.000	38
Tremedal	5	5	50	10.000	16
Recôncavo	804	702	2.944	4.194	1.299
Cabaceiras do Paraguaçu	15	12	60	5.000	30
Cachoeira	63	46	230	5.000	115
Castro Alves	13	13	52	4.000	24
Conceição do Almeida	17	17	68	4.000	31
Cruz das Almas	53	53	212	4.000	98
Dom Macedo Costa	5	5	20	4.000	8
Governador Mangabeira	15	11	55	5.000	28
Maragogipe	217	163	815	5.000	408
Muniz Ferreira	5	5	20	4.000	8
Muritiba	18	14	70	5.000	35
Nazaré	20	20	80	4.000	32
Santo Amaro	75	75	188	2.507	60
Santo Antônio de Jesus	42	42	168	4.000	67
São Felipe	31	31	124	4.000	57
São Félix	80	60	300	5.000	150
São Francisco do Conde	20	20	40	2.000	8
São Sebastião do Passé	40	40	160	4.000	40
Sapeaçu	6	6	24	4.000	11
Saubara	49	49	98	2.000	25
Varzedo	20	20	160	8.000	64
Médio Rio de Contas	371	371	1.783	4.806	740
Aiquara	5	5	24	4.800	7

3.2.2 Área plantada e colhida, quantidade produzida, rendimento médio e valor das culturas permanentes, segundo o Território de Identidade e municípios – Bahia – 2008

(continuação)

Território de Identidade e municípios	Área plantada (ha)	Área colhida (ha)	Quantidade produzida (t)	Rendimento médio (kg/ha)	Valor da produção (R\$1.000,00)
Apuarema	36	36	180	5.000	77
Barra do Rocha	17	17	68	4.000	33
Dário Meira	25	25	125	5.000	61
Gongogi	10	10	60	6.000	29
Ibirataia	68	68	408	6.000	171
Ipiaú	17	17	85	5.000	41
Itagi	12	12	72	6.000	22
Itagibá	8	8	40	5.000	17
Itamari	12	12	48	4.000	24
Jequié	18	18	108	6.000	32
Jitaúna	100	100	350	3.500	123
Nova Ibiá	10	10	50	5.000	22
Ubatã	33	33	165	5.000	81
Bacia do Rio Corrente	187	187	2.771	14.818	1.032
Brejolândia	12	12	36	3.000	25
Cocos	4	4	80	20.000	28
Coribe	6	6	120	20.000	42
Correntina	5	5	100	20.000	35
Jaborandi	5	5	100	20.000	35
Santa Maria da Vitória	16	16	320	20.000	115
Santana	30	30	90	3.000	63
São Félix do Coribe	94	94	1.880	20.000	658
Serra Dourada	15	15	45	3.000	31
Itaparica	635	635	3.397	5.350	986
Abaré	50	50	225	4.500	65
Chorrochó	8	8	32	4.000	8
Glória	12	12	60	5.000	16
Paulo Afonso	25	25	110	4.400	36
Rodelas	540	540	2.970	5.500	861
Piemonte Norte do Itapicuru	40	40	221	5.525	111
Antônio Gonçalves	1	1	5	5.000	3
Campo Formoso	10	10	50	5.000	25
Filadélfia	2	2	10	5.000	5
Pindobaçu	2	2	10	5.000	5
Ponto Novo	21	21	126	6.000	63
Senhor do Bonfim	4	4	20	5.000	10
Metropolitana de Salvador	1.853	1.853	11.814	6.376	5.757
Camaçari	1.500	1.500	9.000	6.000	4.500
Dias D'Ávila	90	90	540	6.000	243
Itaparica	18	18	180	10.000	81
Lauro de Freitas	10	10	60	6.000	27

3.2.2 Área plantada e colhida, quantidade produzida, rendimento médio e valor das culturas permanentes, segundo o Território de Identidade e municípios – Bahia – 2008

(continuação)

Território de Identidade e municípios	Área plantada (ha)	Área colhida (ha)	Quantidade produzida (t)	Rendimento médio (kg/ha)	Valor da produção (R\$1.000,00)
Salinas da Margarida	50	50	200	4.000	80
Salvador	2	2	10	5.000	5
Simões Filho	3	3	24	8.000	11
Vera Cruz	180	180	1.800	10.000	810

Dendê (coco)

Estado da Bahia	55.442	53.554	194.629	3.634	38.713
Litoral Sul	2.870	2.870	5.781	2.014	1.123
Ibirapitanga	10	10	38	3.800	7
Ilhéus	50	50	100	2.000	19
Itacaré	25	25	45	1.800	8
Maraú	170	170	374	2.200	71
Una	2.600	2.600	5.200	2.000	1.014
Uruçuca	15	15	24	1.600	4
Baixo Sul	51.213	49.476	183.158	3.702	36.313
Aratuípe	50	50	240	4.800	43
Cairu	8.560	8.440	29.540	3.500	5.908
Camamu	8.850	8.560	29.960	3.500	5.992
Gandu	20	20	77	3.850	137
Igrapiúna	2.980	2.860	10.010	3.500	2.002
Ituberá	3.528	3.296	11.536	3.500	2.307
Jaguaripe	4.500	4.500	21.600	4.800	3.888
Nilo Peçanha	3.250	3.110	10.885	3.500	2.177
Presidente Tancredo Neves	105	95	332	3.495	66
Taperoá	8.850	8.120	32.480	4.000	6.496
Valença	10.485	10.390	36.365	3.500	7.273
Wenceslau Guimarães	35	35	133	3.800	24
Extremo Sul	369	369	1.549	4.198	307
Alcobaça	105	105	441	4.200	88
Belmonte	2	2	8	4.000	6
Caravelas	260	260	1.092	4.200	207
Eunápolis	2	2	8	4.000	6
Recôncavo	962	811	4.027	4.965	947
Cachoeira	757	606	3.030	5.000	758
Muniz Ferreira	50	50	240	4.800	43
Nazaré	40	40	192	4.800	35
Santo Amaro	65	65	325	5.000	68
Santo Antônio de Jesus	50	50	240	4.800	43

3.2.2 Área plantada e colhida, quantidade produzida, rendimento médio e valor das culturas permanentes, segundo o Território de Identidade e municípios – Bahia – 2008

(continuação)

Território de Identidade e municípios	Área plantada (ha)	Área colhida (ha)	Quantidade produzida (t)	Rendimento médio (kg/ha)	Valor da produção (R\$1.000,00)
Médio Rio de Contas	28	28	114	4.071	23
Dário Meira	18	18	72	4.000	15
Ubatã	10	10	42	4.200	8
Goiaba					
Estado da Bahia	836	832	15.757	18.939	9.452
Irecê	15	15	78	5.200	27
Ibipeba	12	12	48	4.000	16
Ipupiara	3	3	30	10.000	11
Velho Chico	46	46	690	15.000	333
Bom Jesus da Lapa	11	11	165	15.000	95
Ibotirama	25	25	350	14.000	140
Paratinga	5	5	75	15.000	42
Sítio do Mato	5	5	100	20.000	56
Chapada Diamantina	46	46	192	4.174	66
Bonito	25	25	75	3.000	29
Morro do Chapéu	10	10	30	3.000	11
Utinga	5	5	15	3.000	6
Wagner	6	6	72	12.000	20
Litoral Sul	43	43	429	9.977	380
Ibirapitanga	3	3	21	7.000	18
Santa Luzia	4	4	48	12.000	38
Gandu	20	20	200	10.000	178
Wenceslau Guimarães	16	16	160	10.000	146
Extremo Sul	155	155	4.682	30.206	3.592
Alcobaça	4	4	48	12.000	36
Caravelas	10	10	170	17.000	124
Eunápolis	45	45	1.350	30.000	1.080
Itabela	39	39	1.560	40.000	1.170
Porto Seguro	45	45	1.350	30.000	1.026
Prado	12	12	204	17.000	156
Sertão do São Francisco	277	277	4.130	14.910	3.196
Casa Nova	100	100	1.620	16.200	1.231
Curaçá	56	56	896	16.000	681
Juazeiro	81	81	1.134	14.000	919
Sobradinho	40	40	480	12.000	365

3.2.2 Área plantada e colhida, quantidade produzida, rendimento médio e valor das culturas permanentes, segundo o Território de Identidade e municípios – Bahia – 2008

(continuação)

Território de Identidade e municípios	Área plantada (ha)	Área colhida (ha)	Quantidade produzida (t)	Rendimento médio (kg/ha)	Valor da produção (R\$1.000,00)
Oeste Baiano	80	80	1.200	15.000	660
Barreiras	30	30	435	14.500	239
Luís Eduardo Magalhães	25	25	390	15.600	215
Riachão das Neves	25	25	375	15.000	206
Sertão Produtivo	42	42	2.940	70.000	588
Tanhaçu	42	42	2.940	70.000	588
Piemonte da Diamantina	12	12	391	32.583	226
Caém	2	2	36	18.000	13
Jacobina	5	5	180	36.000	90
Mirangaba	5	5	175	35.000	123
Médio Rio de Contas	31	27	219	8.111	148
Ibirataia	15	15	135	9.000	92
Itagibá	2	2	20	10.000	17
Jitaúna	10	6	30	5.000	11
Ubatã	4	4	34	8.500	28
Bacia do Rio Corrente	20	20	100	5.000	20
Santana	20	20	100	5.000	20
Itaparica	61	61	634	10.393	152
Abaré	22	22	209	9.500	52
Glória	17	17	170	10.000	37
Paulo Afonso	6	6	63	10.500	21
Rodelas	16	16	192	12.000	42
Piemonte Norte do Itapicuru	8	8	72	9.000	64
Campo Formoso	4	4	32	8.000	30
Ponto Novo	4	4	40	10.000	34
Guaraná (semente)					
Estado da Bahia	6.667	6.512	2.070	318	18.728
Litoral Sul	245	245	118	482	293
Arataca	8	8	4	500	4
Ibirapitanga	7	7	5	714	11
Maraú	30	30	9	300	23
Una	200	200	100	500	255
Baixo Sul	6.295	6.148	1.908	310	18.116
Camamu	865	795	238	299	2.380
Gandu	35	35	19	543	43
Igrapiúna	195	180	54	300	540

3.2.2 Área plantada e colhida, quantidade produzida, rendimento médio e valor das culturas permanentes, segundo o Território de Identidade e municípios – Bahia – 2008

(continuação)

Território de Identidade e municípios	Área plantada (ha)	Área colhida (ha)	Quantidade produzida (t)	Rendimento médio (kg/ha)	Valor da produção (R\$1.000,00)
Ituberá	1.580	1.565	470	300	4.700
Nilo Peçanha	680	670	201	300	2.010
Piraiá do Norte	75	73	22	301	220
Presidente Tancredo Neves	270	260	78	300	780
Taperoá	1.650	1.640	492	300	4.920
Teolândia	80	80	49	613	100
Valença	780	765	230	301	2.300
Wenceslau Guimarães	85	85	55	647	123
Vale do Jiquiriçá	101	93	28	301	280
Jiquiriçá	35	32	10	313	100
Laje	16	14	4	286	40
Mutuípe	50	47	14	298	140
Médio Rio de Contas	26	26	16	615	39
Barra do Rocha	5	5	3	600	7
Ibirataia	13	13	8	615	20
Itamari	5	5	3	600	7
Nova Ibiá	3	3	2	667	5

Laranja

Estado da Bahia	64.591	64.467	1.116.896	17.325	229.767
Irecê	42	42	471	11.214	124
Barra do Mendes	15	15	150	10.000	45
Barro Alto	1	1	10	10.000	4
Central	1	1	11	11.000	1
Gentio do Ouro	5	5	15	3.000	1
Ibititá	1	1	10	10.000	4
Ipupiara	3	3	36	12.000	14
Irecê	1	1	10	10.000	5
Itaguaçu da Bahia	2	2	34	17.000	2
Uibaí	10	10	150	15.000	45
Xique-Xique	3	3	45	15.000	3
Velho Chico	87	87	858	9.862	243
Barra	18	18	180	10.000	70
Bom Jesus da Lapa	5	5	45	9.000	12
Brotas de Macaúbas	8	8	120	15.000	46
Igaporã	10	10	75	7.500	4
Oliveira dos Brejinhos	12	12	132	11.000	29
Paratinga	30	30	270	9.000	73
Riacho de Santana	3	3	27	9.000	7
Sítio do Mato	1	1	9	9.000	2

3.2.2 Área plantada e colhida, quantidade produzida, rendimento médio e valor das culturas permanentes, segundo o Território de Identidade e municípios – Bahia – 2008

(continuação)

Território de Identidade e municípios	Área plantada (ha)	Área colhida (ha)	Quantidade produzida (t)	Rendimento médio (kg/ha)	Valor da produção (R\$1.000,00)
Chapada Diamantina	288	268	2.886	10.769	917
Abaíra	12	12	90	7.500	50
Barra da Estiva	15	15	135	9.000	49
Bonito	100	80	1.040	13.000	166
Ibicoara	15	15	135	9.000	49
Ibitiara	2	2	40	20.000	8
Itaeté	8	8	98	12.250	24
Jussiape	5	5	40	8.000	24
Marcionílio Souza	8	8	96	12.000	25
Morro do Chapéu	10	10	100	10.000	16
Mucugê	12	12	240	20.000	48
Piatã	35	35	280	8.000	168
Rio de Contas	50	50	400	8.000	240
Wagner	16	16	192	12.000	50
Sisal	56	56	627	11.196	441
Biritinga	30	30	360	12.000	252
Cansanção	1	1	5	5.000	2
Itiúba	3	3	26	8.667	23
Lamarão	6	6	66	11.000	46
Monte Santo	1	1	5	5.000	2
Serrinha	15	15	165	11.000	116
Litoral Sul	803	767	12.089	15.761	3.821
Ibirapitanga	20	20	240	12.000	100
Maraú	40	40	320	8.000	144
Aratuípe	40	40	760	19.000	182
Camamu	43	40	600	15.000	210
Gandu	7	7	63	9.000	27
Igrapiúna	29	22	330	15.000	116
Ituberá	35	32	480	15.000	168
Jaguaripe	180	180	3.600	20.000	864
Nilo Peçanha	23	21	315	15.000	110
Piraí do Norte	18	16	240	15.000	84
Presidente Tancredo Neves	82	70	1.050	15.000	368
Taperoá	58	56	840	15.000	294
Teolândia	10	10	125	12.500	52
Valença	195	190	2.850	15.000	998
Wenceslau Guimarães	23	23	276	12.000	104
Extremo Sul	375	375	5.760	15.360	3.148
Alcobaça	50	50	750	15.000	360
Caravelas	60	60	900	15.000	423
Eunápolis	3	3	60	20.000	23

3.2.2 Área plantada e colhida, quantidade produzida, rendimento médio e valor das culturas permanentes, segundo o Território de Identidade e municípios – Bahia – 2008

(continuação)

Território de Identidade e municípios	Área plantada (ha)	Área colhida (ha)	Quantidade produzida (t)	Rendimento médio (kg/ha)	Valor da produção (R\$1.000,00)
Ibirapoã	18	18	288	16.000	215
Itabela	1	1	20	20.000	8
Itamaraju	15	15	225	15.000	99
Itanhém	54	54	810	15.000	470
Jucuruçu	10	10	150	15.000	62
Lajedão	11	11	154	14.000	123
Nova Viçosa	40	40	600	15.000	426
Prado	45	45	675	15.000	294
Teixeira de Freitas	50	50	750	15.000	413
Vereda	18	18	378	21.000	232
Itapetinga	82	82	656	8.000	96
Caatiba	36	36	288	8.000	43
Itarantim	10	10	80	8.000	13
Itororó	36	36	288	8.000	40
Vale do Jiquiriçá	386	378	6.375	16.865	1.829
Amargosa	40	40	600	15.000	144
Elísio Medrado	20	20	420	21.000	101
Itaquara	2	2	15	7.500	8
Itiruçu	5	5	35	7.000	19
Jaguaquara	3	3	21	7.000	12
Jiquiriçá	48	46	690	15.000	242
Lagedo do Tabocal	4	4	30	7.500	15
Laje	75	72	1.080	15.000	378
Mutuípe	45	42	630	15.000	221
São Miguel das Matas	142	142	2.840	20.000	682
Ubaira	2	2	14	7.000	7
Sertão do São Francisco	5	5	15	3.000	5
Canudos	5	5	15	3.000	5
Oeste Baiano	313	312	12.420	39.808	4.719
Barreiras	135	135	5.427	40.200	2.062
Buritirama	3	2	20	10.000	7
Formosa do Rio Preto	10	10	400	40.000	152
Luís Eduardo Magalhães	150	150	5.976	39.840	2.271
São Desidério	15	15	597	39.800	227
Bacia do Paramirim	44	42	347	8.262	181
Boquira	5	3	33	11.000	10
Érico Cardoso	8	8	64	8.000	38
Ibipitanga	3	3	42	14.000	16
Macaúbas	15	15	113	7.533	62

3.2.2 Área plantada e colhida, quantidade produzida, rendimento médio e valor das culturas permanentes, segundo o Território de Identidade e municípios – Bahia – 2008

(continuação)

Território de Identidade e municípios	Área plantada (ha)	Área colhida (ha)	Quantidade produzida (t)	Rendimento médio (kg/ha)	Valor da produção (R\$1.000,00)
Paramirim	8	8	60	7.500	36
Tanque Novo	5	5	35	7.000	19
Sertão Produtivo	107	107	881	8.234	143
Caculé	9	9	68	7.556	4
Caetitê	21	21	168	8.000	9
Guanambi	3	3	30	10.000	10
Ibiassucê	9	9	72	8.000	4
Ituaçu	15	15	132	8.800	48
Lagoa Real	8	8	56	7.000	3
Pindaí	2	2	24	12.000	11
Rio do Antônio	7	7	56	8.000	3
Sebastião Laranjeiras	3	3	33	11.000	12
Tanhaçu	10	10	82	8.200	30
Urandi	20	20	160	8.000	9
Piemonte do Paraguaçu	96	96	906	9.438	192
Boa Vista do Tupim	10	10	120	12.000	24
Iaçu	12	12	144	12.000	29
Itaberaba	12	12	144	12.000	37
Macajuba	6	6	30	5.000	9
Miguel Calmon	8	8	80	10.000	30
Mundo Novo	30	30	240	8.000	38
Piritiba	10	10	80	8.000	13
Ruy Barbosa	8	8	68	8.500	12
Piemonte da Diamantina	59	59	632	10.712	245
Caém	8	8	72	9.000	30
Jacobina	25	25	200	8.000	76
Mirangaba	10	10	120	12.000	50
Saúde	8	8	144	18.000	54
Serrolândia	8	8	96	12.000	35
Semiárido Nordeste II	20	20	215	10.750	94
Cícero Dantas	10	10	120	12.000	54
Euclides da Cunha	5	5	25	5.000	8
Paripiranga	5	5	70	14.000	32
Agreste de Alagoinhas/Litoral Norte	51.658	51.658	897.552	17.375	182.726
Acajutiba	120	120	1.800	15.000	414
Alagoinhas	1.150	1.150	17.250	15.000	3.364
Aporá	60	60	1.200	20.000	276
Araçás	40	40	600	15.000	120
Aramari	150	150	2.250	15.000	439
Cardeal da Silva	60	60	960	16.000	178

3.2.2 Área plantada e colhida, quantidade produzida, rendimento médio e valor das culturas permanentes, segundo o Território de Identidade e municípios – Bahia – 2008

(continuação)

Território de Identidade e municípios	Área plantada (ha)	Área colhida (ha)	Quantidade produzida (t)	Rendimento médio (kg/ha)	Valor da produção (R\$1.000,00)
Catu	34	34	476	14.000	93
Conde	200	200	1.600	8.000	368
Crisópolis	190	190	2.660	14.000	519
Entre Rios	650	650	10.400	16.000	2.028
Esplanada	1.200	1.200	18.000	15.000	4.140
Inhambupe	5.350	5.350	64.200	12.000	10.593
Itapicuru	12.500	12.500	187.500	15.000	26.250
Jandaíra	1.700	1.700	30.600	18.000	7.038
Mata de São João	7	7	98	14.000	19
Olindina	1.100	1.100	16.500	15.000	2.393
Ouriçangas	22	22	308	14.000	63
Pedrão	5	5	70	14.000	14
Pojuca	20	20	280	14.000	53
Rio Real	27.000	27.000	540.000	20.000	124.200
Sátiro Dias	100	100	800	8.000	164
Portal do Sertão	575	575	5.280	9.183	1.047
Água Fria	16	16	128	8.000	41
Amélia Rodrigues	8	8	200	25.000	60
Conceição da Feira	73	73	1.095	15.000	153
Conceição do Jacuípe	30	30	240	8.000	77
Coração de Maria	166	166	1.328	8.000	239
Feira de Santana	124	124	992	8.000	50
Ipecaetá	6	6	48	8.000	14
Irará	78	78	624	8.000	193
Santa Bárbara	16	16	128	8.000	35
Santanópolis	22	22	176	8.000	81
Santo Estêvão	7	7	56	8.000	27
São Gonçalo dos Campos	19	19	152	8.000	36
Teodoro Sampaio	3	3	57	19.000	20
Terra Nova	7	7	56	8.000	21
Vitória da Conquista	156	156	1.542	9.885	280
Barra do Choça	55	55	550	10.000	127
Condeúba	12	12	96	8.000	22
Encruzilhada	30	30	390	13.000	70
Jacaraci	15	15	120	8.000	7
Licínio de Almeida	12	12	96	8.000	5
Mortugaba	12	12	90	7.500	5
Vitória da Conquista	20	20	200	10.000	44
Recôncavo	9.188	9.131	163.984	17.959	28.278
Cabaceiras do Paraguaçu	615	615	9.225	15.000	1.292

3.2.2 Área plantada e colhida, quantidade produzida, rendimento médio e valor das culturas permanentes, segundo o Território de Identidade e municípios – Bahia – 2008

(continuação)

Território de Identidade e municípios	Área plantada (ha)	Área colhida (ha)	Quantidade produzida (t)	Rendimento médio (kg/ha)	Valor da produção (R\$1.000,00)
Cachoeira	130	130	1.950	15.000	273
Castro Alves	425	425	8.075	19.000	1.445
Conceição do Almeida	410	410	8.200	20.000	1.468
Cruz das Almas	1.990	1.990	40.795	20.500	7.302
Dom Macedo Costa	60	60	1.200	20.000	288
Governador Mangabeira	1.123	1.123	16.845	15.000	2.358
Maragogipe	255	255	3.825	15.000	536
Muniz Ferreira	30	30	600	20.000	144
Muritiba	1.246	1.196	17.940	15.000	2.512
Nazaré	10	10	190	19.000	46
Santo Amaro	50	50	300	6.000	90
Santo Antônio de Jesus	320	320	4.800	15.000	1.152
São Felipe	423	423	7.826	18.501	1.401
São Félix	90	83	1.245	15.000	174
São Sebastião do Passé	15	15	225	15.000	77
Sapeaçu	1.646	1.646	33.743	20.500	6.040
Varzedo	350	350	7.000	20.000	1.680
Médio Rio de Contas	142	142	1.839	12.951	741
Apuarema	7	7	50	7.143	26
Barra do Rocha	7	7	91	13.000	38
Dário Meira	12	12	156	13.000	65
Gongogi	5	5	60	12.000	22
Ibirataia	71	71	994	14.000	388
Ipiaú	4	4	48	12.000	18
Itagibá	11	11	143	13.000	61
Itamari	5	5	75	15.000	31
Nova Ibiá	8	8	72	9.000	30
Ubatã	12	12	150	12.500	62
Bacia do Rio Corrente	66	66	1.064	16.121	310
Brejoândia	7	7	84	12.000	13
Cocos	2	2	40	20.000	14
Coribe	12	12	240	20.000	91
Correntina	7	7	140	20.000	49
Jaborandi	5	5	100	20.000	37
Santa Maria da Vitória	6	6	120	20.000	46
Santana	18	18	216	12.000	32
São Félix do Coribe	2	2	40	20.000	15
Serra Dourada	5	5	60	12.000	9
Tabocas do Brejo Velho	2	2	24	12.000	4
Piemonte Norte do Itapicuru	16	16	147	9.188	117
Antônio Gonçalves	3	3	29	9.667	26

3.2.2 Área plantada e colhida, quantidade produzida, rendimento médio e valor das culturas permanentes, segundo o Território de Identidade e municípios – Bahia – 2008

(continuação)

Território de Identidade e municípios	Área plantada (ha)	Área colhida (ha)	Quantidade produzida (t)	Rendimento médio (kg/ha)	Valor da produção (R\$1.000,00)
Caldeirão Grande	3	3	30	10.000	10
Campo Formoso	5	5	50	10.000	45
Pindobaçu	2	2	14	7.000	13
Senhor do Bonfim	3	3	24	8.000	23
Metropolitano de Salvador	27	27	350	12.963	70
Camaçari	20	20	280	14.000	53
Lauro de Freitas	5	5	50	10.000	13
Simões Filho	2	2	20	10.000	4
Limão					
Estado da Bahia	2.441	2.288	38.914	17.008	25.635
Agreste de Alagoinhas/Litoral Norte	428	428	8.364	19.542	2.516
Alagoinhas	18	18	234	13.000	75
Araçás	4	4	52	13.000	16
Aramari	3	3	39	13.000	12
Catu	3	3	39	13.000	13
Rio Real	400	400	8.000	20.000	2.400
Baixo Sul	37	37	396	10.703	153
Aratuípe	10	10	180	18.000	52
Gandu	15	15	120	8.000	52
Wenceslau Guimarães	12	12	96	8.000	49
Extremo Sul	243	243	3.801	15.642	6.830
Alcobaça	100	100	1.800	18.000	4.500
Caravelas	15	15	330	22.000	809
Eunápolis	50	50	600	12.000	270
Itamaraju	20	20	300	15.000	750
Jucuruçu	5	5	75	15.000	191
Porto Seguro	30	30	360	12.000	166
Prado	20	20	300	15.000	129
Santa Cruz Cabrália	3	3	36	12.000	15
Litoral Sul	10	10	80	8.000	41
Ibirapitanga	10	10	80	8.000	41
Médio Rio de Contas	58	58	315	5.431	156
Barra do Rocha	1	1	5	5.000	2
Dário Meira	8	8	48	6.000	19
Gongogi	2	2	26	13.000	13
Ibirataia	35	35	140	4.000	71

3.2.2 Área plantada e colhida, quantidade produzida, rendimento médio e valor das culturas permanentes, segundo o Território de Identidade e municípios – Bahia – 2008

(continuação)

Território de Identidade e municípios	Área plantada (ha)	Área colhida (ha)	Quantidade produzida (t)	Rendimento médio (kg/ha)	Valor da produção (R\$1.000,00)
Itagibá	7	7	56	8.000	31
Ubatã	5	5	40	8.000	20
Oeste Baiano	560	560	12.320	22.000	4.004
Barreiras	140	140	3.066	21.900	996
Formosa do Rio Preto	45	45	963	21.400	313
Luís Eduardo Magalhães	85	85	1.870	22.000	608
Riachão das Neves	25	25	550	22.000	179
São Desidério	265	265	5.871	22.155	1.908
Piemonte da Diamantina	15	15	90	6.000	33
Jacobina	6	6	36	6.000	13
Mirangaba	5	5	30	6.000	11
Miguel Calmon	4	4	24	6.000	9
Portal do Sertão	3	3	36	12.000	54
Conceição da Feira	3	3	36	12.000	54
Recôncavo	775	622	9.339	15.014	9.980
Cabaceiras do Paraguaçu	100	59	708	12.000	1.062
Cachoeira	8	5	60	12.000	90
Castro Alves	28	28	560	20.000	377
Conceição do Almeida	32	32	640	20.000	431
Cruz das Almas	67	67	1.340	20.000	903
Governador Mangabeira	33	27	324	12.000	486
Muniz Ferreira	3	3	54	18.000	16
Muritiba	397	294	3.528	12.000	5.292
Santo Antônio de Jesus	15	15	285	19.000	83
São Felipe	56	56	1.120	20.000	755
Sapeaçu	36	36	720	20.000	485
Sertão do São Francisco	297	297	3.927	13.222	1.796
Casa Nova	103	103	1.751	17.000	788
Curaçá	5	5	40	8.000	18
Juazeiro	147	147	1.528	10.395	688
Pilão Arcado	2	2	8	4.000	2
Sobradinho	40	40	600	15.000	300
Vale do Jiquiriçá	15	15	246	16.400	72
Amargosa	7	7	126	18.000	37
São Miguel das Matas	8	8	120	15.000	35
Maçã					
Estado da Bahia	49	49	608	12.408	783

3.2.2 Área plantada e colhida, quantidade produzida, rendimento médio e valor das culturas permanentes, segundo o Território de Identidade e municípios – Bahia – 2008

(continuação)

Território de Identidade e municípios	Área plantada (ha)	Área colhida (ha)	Quantidade produzida (t)	Rendimento médio (kg/ha)	Valor da produção (R\$1.000,00)
Chapada Diamantina	49	49	608	12.408	783
Bonito	6	6	6	1.000	0
Ibicoara	43	43	602	14.000	783
Mamão					
Estado da Bahia	16.874	16.684	902.525	54.095	429.527
Irecê	38	38	1.170	30.789	339
Barra do Mendes	1	1	30	30.000	9
Barro Alto	1	1	30	30.000	7
Canarana	1	1	30	30.000	8
Ibipeba	3	3	120	40.000	24
Irecê	2	2	60	30.000	21
Lapão	30	30	900	30.000	270
Velho Chico	316	316	21.890	69.272	11.646
Bom Jesus da Lapa	222	222	17.760	80.000	10.176
Paratinga	4	4	80	20.000	28
Serra do Ramalho	90	90	4.050	45.000	1.442
Chapada Diamantina	169	169	6.425	38.018	1.635
Iraquara	15	15	135	9.000	108
Marcionílio Souza	7	7	210	30.000	76
Morro do Chapéu	20	20	800	40.000	112
Seabra	2	2	30	15.000	9
Utinga	100	100	4.000	40.000	880
Wagner	25	25	1.250	50.000	450
Litoral Sul	567	527	10.071	19.110	6.173
Canavieiras	20	20	400	20.000	316
Ibirapitanga	5	5	125	25.000	84
Ilhéus	80	80	1.440	18.000	1.152
Itacaré	20	20	360	18.000	284
Una	20	20	400	20.000	300
Camamu	52	33	594	18.000	297
Gandu	21	21	504	24.000	365
Igrapiúna	12	10	180	18.000	90
Ituberá	18	15	270	18.000	135
Nilo Peçanha	25	23	414	18.000	207
Presidente Tancredo Neves	35	30	540	18.000	270
Taperoá	105	102	1.836	18.000	918
Teolândia	8	8	200	25.000	144
Valença	98	92	1.656	18.000	828
Wenceslau Guimarães	48	48	1.152	24.000	783

3.2.2 Área plantada e colhida, quantidade produzida, rendimento médio e valor das culturas permanentes, segundo o Território de Identidade e municípios – Bahia – 2008

(continuação)

Território de Identidade e municípios	Área plantada (ha)	Área colhida (ha)	Quantidade produzida (t)	Rendimento médio (kg/ha)	Valor da produção (R\$1.000,00)
Extremo Sul	12.188	12.068	699.129	57.932	323.781
Alcobaça	775	775	49.600	64.000	26.040
Belmonte	480	480	29.760	62.000	13.392
Caravelas	300	180	10.800	60.000	5.400
Eunápolis	357	357	21.420	60.000	9.639
Ibirapoã	342	342	15.390	45.000	7.695
Itabela	360	360	21.600	60.000	8.640
Itamaraju	263	263	17.621	67.000	9.075
Itanhém	16	16	720	45.000	360
Mucuri	813	813	36.585	45.000	18.293
Nova Viçosa	954	954	42.930	45.000	21.465
Porto Seguro	2.976	2.976	178.560	60.000	69.638
Prado	2.697	2.697	186.093	69.000	93.047
Santa Cruz Cabrália	305	305	18.300	60.000	6.222
Teixeira de Freitas	1.200	1.200	54.000	45.000	27.000
Vereda	350	350	15.750	45.000	7.875
Vale do Jiquiriçá	57	51	878	17.216	447
Amargosa	5	5	50	10.000	33
Jiquiriçá	12	10	180	18.000	90
Laje	30	28	504	18.000	252
Mutuípe	10	8	144	18.000	72
Sertão do São Francisco	292	292	7.008	24.000	2.033
Curaçá	185	185	4.440	24.000	1.288
Juazeiro	107	107	2.568	24.000	745
Oeste Baiano	1.500	1.500	72.750	48.500	39.648
Barreiras	400	400	19.400	48.500	10.573
Formosa do Rio Preto	70	70	3.360	48.000	1.831
Luís Eduardo Magalhães	540	540	26.127	48.383	14.239
São Desidério	490	490	23.863	48.700	13.005
Piemonte do Paraguaçu	58	58	1.376	23.724	551
Boa Vista do Tupim	18	18	720	40.000	302
Iaçu	20	20	516	25.800	196
Itaberaba	20	20	140	7.000	53
Bacia do Rio Corrente	719	695	53.350	76.763	31.895
Coribe	110	110	7.700	70.000	4.620
Jaborandi	60	60	4.200	70.000	2.520
Santa Maria da Vitória	129	105	8.400	80.000	5.040
Santana	10	10	250	25.000	35
São Félix do Coribe	410	410	32.800	80.000	19.680

3.2.2 Área plantada e colhida, quantidade produzida, rendimento médio e valor das culturas permanentes, segundo o Território de Identidade e municípios – Bahia – 2008

(continuação)

Território de Identidade e municípios	Área plantada (ha)	Área colhida (ha)	Quantidade produzida (t)	Rendimento médio (kg/ha)	Valor da produção (R\$1.000,00)
Agreste de Alagoinhas/Litoral Norte	745	745	24.780	33.262	9.704
Esplanada	360	360	12.600	35.000	4.410
Mata de São João	80	80	1.600	20.000	1.248
Pojuca	5	5	80	16.000	56
Rio Real	300	300	10.500	35.000	3.990
Portal do Sertão	34	34	416	12.235	70
Conceição do Jacuípe	30	30	360	12.000	43
Santo Estêvão	4	4	56	14.000	27
Vitória da Conquista	20	20	425	21.250	112
Anagé	10	10	200	20.000	50
Caraíbas	5	5	100	20.000	24
Encruzilhada	5	5	125	25.000	38
Recôncavo	50	50	566	11.320	414
Cruz das Almas	17	17	221	13.000	162
Maragogipe	6	6	54	9.000	54
Santo Antônio de Jesus	15	15	150	10.000	98
Sapeaçu	7	7	91	13.000	67
Varzedo	5	5	50	10.000	33
Médio Rio de Contas	43	43	603	14.023	326
Barra do Rocha	5	5	115	23.000	79
Dário Meira	7	7	42	6.000	21
Ibirataia	6	6	63	10.500	47
Jequié	12	12	240	20.000	72
Ubatã	13	13	143	11.000	107
Itaparica	48	48	1.194	24.875	351
Abaré	25	25	575	23.000	161
Glória	6	6	126	21.000	32
Rodelas	17	17	493	29.000	158
Piemonte Norte do Itapicuru	10	10	94	9.400	90
Campo Formoso	6	6	54	9.000	54
Senhor do Bonfim	4	4	40	10.000	36
Metropolitano de Salvador	20	20	400	20.000	312
Camaçari	20	20	400	20.000	312
Manga					
Estado da Bahia	29.194	25.819	471.983	18.280	221.301

3.2.2 Área plantada e colhida, quantidade produzida, rendimento médio e valor das culturas permanentes, segundo o Território de Identidade e municípios – Bahia – 2008

(continuação)

Território de Identidade e municípios	Área plantada (ha)	Área colhida (ha)	Quantidade produzida (t)	Rendimento médio (kg/ha)	Valor da produção (R\$1.000,00)
Irecê	343	343	3.481	10.149	852
Barra do Mendes	85	85	340	4.000	102
Barro Alto	2	2	10	5.000	3
Canarana	4	4	24	6.000	7
Central	32	32	384	12.000	45
Gentio do Ouro	8	8	48	6.000	5
Ibipeba	40	40	880	22.000	220
Ibititá	15	15	105	7.000	35
Ipupiara	5	5	55	11.000	19
Irecê	15	15	120	8.000	48
Itaguaçu da Bahia	45	45	585	13.000	72
Mulungu do Morro	2	2	20	10.000	6
Presidente Dutra	24	24	192	8.000	63
São Gabriel	20	20	240	12.000	77
Uibaí	40	40	400	10.000	140
Xique-Xique	6	6	78	13.000	10
Velho Chico	1.026	939	9.528	10.147	2.811
Barra	307	220	2.200	10.000	660
Bom Jesus da Lapa	432	432	4.320	10.000	1.231
Brotas de Macaúbas	10	10	110	11.000	42
Carinhanha	45	45	540	12.000	189
Ibotirama	30	30	300	10.000	75
Malhada	6	6	78	13.000	27
Morpará	5	5	40	8.000	14
Oliveira dos Brejinhos	15	15	180	12.000	68
Paratinga	172	172	1.720	10.000	490
Sítio do Mato	4	4	40	10.000	15
Chapada Diamantina	161	101	1.441	14.267	702
Iraquara	5	5	70	14.000	70
Lençóis	5	5	105	21.000	95
Marcionílio Souza	8	8	100	12.500	30
Morro do Chapéu	20	20	200	10.000	60
Mucugê	5	5	100	20.000	90
Rio de Contas	100	40	600	15.000	222
Souto Soares	6	6	102	17.000	92
Utinga	4	4	48	12.000	14
Wagner	8	8	116	14.500	29
Sisal	40	40	504	12.600	160
Biritinga	10	10	90	9.000	54
Candeal	1	1	5	5.000	5
Itiúba	5	5	65	13.000	52

3.2.2 Área plantada e colhida, quantidade produzida, rendimento médio e valor das culturas permanentes, segundo o Território de Identidade e municípios – Bahia – 2008

(continuação)

Território de Identidade e municípios	Área plantada (ha)	Área colhida (ha)	Quantidade produzida (t)	Rendimento médio (kg/ha)	Valor da produção (R\$1.000,00)
Monte Santo	2	2	60	30.000	2
Quijingue	4	4	120	30.000	5
Serrinha	8	8	64	8.000	38
Tucano	10	10	100	10.000	4
Litoral Sul	65	65	975	15.000	546
Maraú	65	65	975	15.000	546
Extremo Sul	30	30	240	8.000	139
Alcobaça	30	30	240	8.000	139
Sertão do São Francisco	12.363	12.171	277.686	22.815	149.659
Casa Nova	2.072	2.072	46.620	22.500	25.175
Curaçá	460	460	10.580	23.000	5.713
Juazeiro	9.300	9.108	209.484	23.000	113.121
Pilão Arcado	5	5	37	7.400	19
Sento Sé	445	445	9.345	21.000	4.766
Sobradinho	80	80	1.600	20.000	864
Uauá	1	1	20	20.000	1
Oeste Baiano	650	650	8.286	12.748	2.658
Baianópolis	70	70	868	12.400	278
Barreiras	120	120	1.548	12.900	495
Buritirama	10	10	110	11.000	42
Formosa do Rio Preto	110	110	1.419	12.900	454
Luís Eduardo Magalhães	70	70	875	12.500	280
Riachão das Neves	100	100	1.285	12.850	411
São Desidério	170	170	2.181	12.829	698
Bacia do Paramirim	198	180	2.452	13.622	933
Boquira	7	7	70	10.000	27
Caturama	40	40	520	13.000	192
Érico Cardoso	30	30	590	19.667	224
Ibipitanga	3	3	32	10.667	12
Macaúbas	55	55	660	12.000	257
Paramirim	58	40	520	13.000	198
Rio do Pires	5	5	60	12.000	23
Sertão Produtivo	12.065	9.055	136.440	15.068	52.396
Brumado	25	15	225	15.000	36
Contendas do Sincorá	30	30	1.200	40.000	114
Dom Basílio	3.500	2.500	37.500	15.000	13.875
Guanambi	240	240	4.320	18.000	1.728
Livramento de Nossa Senhora	8.000	6.000	90.000	15.000	36.000

3.2.2 Área plantada e colhida, quantidade produzida, rendimento médio e valor das culturas permanentes, segundo o Território de Identidade e municípios – Bahia – 2008

(continuação)

Território de Identidade e municípios	Área plantada (ha)	Área colhida (ha)	Quantidade produzida (t)	Rendimento médio (kg/ha)	Valor da produção (R\$1.000,00)
Palmas de Monte Alto	5	5	60	12.000	21
Sebastião Laranjeiras	65	65	975	15.000	341
Tanhaçu	200	200	2.160	10.800	281
Piemonte do Paraguaçu	598	598	7.195	12.032	2.392
Iaçu	250	250	3.875	15.500	1.473
Itaberaba	250	250	2.250	9.000	585
Miguel Calmon	32	32	320	10.000	112
Mundo Novo	30	30	300	10.000	90
Piritiba	30	30	300	10.000	90
Ruy Barbosa	6	6	150	25.000	42
Bacia do Jacuípe	9	9	49	5.444	45
Riachão do Jacuípe	8	8	40	5.000	42
São José do Jacuípe	1	1	9	9.000	3
Piemonte da Diamantina	46	46	538	11.696	205
Caém	6	6	63	10.500	21
Jacobina	25	25	300	12.000	120
Mirangaba	10	10	110	11.000	40
Saúde	5	5	65	13.000	24
Semiárido Nordeste II	254	254	2.208	8.693	561
Banzaê	50	50	500	10.000	160
Cipó	5	5	53	10.600	7
Euclides da Cunha	4	4	120	30.000	5
Jeremoabo	60	60	180	3.000	14
Nova Soure	10	10	105	10.500	13
Paripiranga	5	5	50	10.000	16
Ribeira do Amparo	20	20	200	10.000	26
Ribeira do Pombal	100	100	1.000	10.000	320
Portal do Sertão	31	31	154	4.968	126
Água Fria	13	13	78	6.000	62
Santanópolis	7	7	21	3.000	6
Tanquinho	11	11	55	5.000	58
Vitória da Conquista	246	246	3.278	13.325	598
Anagé	70	70	700	10.000	151
Caraíbas	120	120	1.200	10.000	252
Condeúba	10	10	100	10.000	21
Maetinga	4	4	56	14.000	12
Mirante	30	30	1.050	35.000	126
Piripá	2	2	32	16.000	7
Presidente Jânio Quadros	10	10	140	14.000	29

3.2.2 Área plantada e colhida, quantidade produzida, rendimento médio e valor das culturas permanentes, segundo o Território de Identidade e municípios – Bahia – 2008

(continuação)

Território de Identidade e municípios	Área plantada (ha)	Área colhida (ha)	Quantidade produzida (t)	Rendimento médio (kg/ha)	Valor da produção (R\$1.000,00)
Recôncavo	23	23	345	15.000	134
Santo Amaro	8	8	120	15.000	66
Saubara	15	15	225	15.000	68
Médio Rio de Contas	21	21	372	17.714	81
Dário Meira	8	8	112	14.000	55
Jequié	13	13	260	20.000	26
Bacia do Rio Corrente	535	535	10.324	19.297	3.152
Brejoândia	11	11	132	12.000	12
Coribe	40	40	800	20.000	304
Correntina	12	12	240	20.000	89
Jaborandi	8	8	160	20.000	58
Santa Maria da Vitória	49	49	980	20.000	314
Santana	120	120	2.160	18.000	173
São Félix do Coribe	289	289	5.780	20.000	2.196
Tabocas do Brejo Velho	6	6	72	12.000	6
Itaparica	336	328	4.116	12.549	1.394
Abaré	230	230	2.990	13.000	957
Chorrochó	10	10	120	12.000	44
Glória	26	26	312	12.000	78
Paulo Afonso	12	12	144	12.000	40
Rodelas	58	50	550	11.000	275
Piemonte Norte do Itapicuru	84	84	1.006	11.976	833
Antônio Gonçalves	9	9	126	14.000	101
Caldeirão Grande	2	2	10	5.000	1
Campo Formoso	15	15	180	12.000	171
Jaguarari	7	7	84	12.000	71
Pindobaçu	5	5	70	14.000	56
Ponto Novo	38	38	456	12.000	365
Senhor do Bonfim	8	8	80	10.000	68
Metropolitano de Salvador	70	70	1.365	19.500	924
Camaçari	15	15	390	26.000	90
Itaparica	20	20	360	18.000	288
Lauro de Freitas	3	3	45	15.000	36
Simões Filho	2	2	30	15.000	24
Vera Cruz	30	30	540	18.000	486
Maracujá					
Estado da Bahia	20.446	20.170	275.445	13.656	138.983

3.2.2 Área plantada e colhida, quantidade produzida, rendimento médio e valor das culturas permanentes, segundo o Território de Identidade e municípios – Bahia – 2008

(continuação)

Território de Identidade e municípios	Área plantada (ha)	Área colhida (ha)	Quantidade produzida (t)	Rendimento médio (kg/ha)	Valor da produção (R\$1.000,00)
Irecê	53	53	660	12.453	112
Canarana	5	5	50	10.000	9
Ibipeba	10	10	180	18.000	31
Ibititá	3	3	48	16.000	8
Irecê	3	3	48	16.000	8
João Dourado	1	1	14	14.000	2
Jussara	30	30	300	10.000	51
São Gabriel	1	1	20	20.000	3
Velho Chico	246	246	3.444	14.000	2.954
Bom Jesus da Lapa	196	196	2.744	14.000	2.607
Serra do Ramalho	50	50	700	14.000	347
Chapada Diamantina	204	204	3.033	14.868	2.070
Bonito	30	30	300	10.000	45
Ibitiara	1	1	10	10.000	3
Iraquara	10	10	140	14.000	175
Marcionílio Souza	10	10	120	12.000	36
Morro do Chapéu	40	40	600	15.000	216
Mucugê	30	30	750	25.000	900
Palmeiras	40	40	400	10.000	500
Seabra	2	2	30	15.000	8
Utinga	15	15	150	10.000	27
Wagner	26	26	533	20.500	160
Sisal	22	22	150	6.818	141
Biritinga	20	20	120	6.000	120
Tucano	2	2	30	15.000	21
Litoral Sul	141	141	1.316	9.333	864
Almadina	5	5	50	10.000	33
Canavieiras	15	15	135	9.000	86
Ibirapitanga	18	18	189	10.500	120
Ilhéus	40	40	400	10.000	264
Itacaré	18	18	162	9.000	105
Itajuípe	15	15	120	8.000	82
Una	20	20	160	8.000	106
Uruçuca	10	10	100	10.000	68
Baixo Sul	625	505	7.680	15.208	4.814
Aratuípe	20	20	280	14.000	255
Camamu	38	24	432	18.000	259
Gandu	32	32	392	12.250	240
Igrapiúna	14	10	180	18.000	108

3.2.2 Área plantada e colhida, quantidade produzida, rendimento médio e valor das culturas permanentes, segundo o Território de Identidade e municípios – Bahia – 2008

(continuação)

Território de Identidade e municípios	Área plantada (ha)	Área colhida (ha)	Quantidade produzida (t)	Rendimento médio (kg/ha)	Valor da produção (R\$1.000,00)
Ituberá	15	13	234	18.000	108
Jaguaripe	27	27	378	14.000	344
Nilo Peçanha	7	6	108	18.000	50
Pirai do Norte	22	21	378	18.000	227
Presidente Tancredo Neves	155	65	1.170	18.000	702
Taperoá	45	42	756	18.000	454
Teolândia	10	10	113	11.300	68
Valença	90	85	1.530	18.000	918
Wenceslau Guimarães	150	150	1.729	11.527	1.081
Extremo Sul	882	759	14.699	19.366	10.189
Alcobaça	330	210	4.200	20.000	3.360
Belmonte	4	4	68	17.000	45
Caravelas	80	77	1.925	25.000	1.059
Eunápolis	100	100	1.000	10.000	550
Ibirapoã	17	17	323	19.000	124
Itamaraju	20	20	460	23.000	313
Itanhém	6	6	120	20.000	54
Medeiros Neto	23	23	437	19.000	170
Mucuri	17	17	323	19.000	129
Nova Viçosa	23	23	483	21.000	200
Porto Seguro	38	38	570	15.000	365
Prado	150	150	3.300	22.000	3.300
Santa Cruz Cabrália	9	9	135	15.000	92
Teixeira de Freitas	55	55	1.155	21.000	364
Vereda	10	10	200	20.000	64
Vale do Jiquiriçá	2.673	2.660	35.241	13.248	16.364
Amargosa	52	52	936	18.000	852
Brejões	172	172	2.064	12.000	908
Cravolândia	68	68	816	12.000	359
Elísio Medrado	30	30	360	12.000	328
Irajuba	50	50	625	12.500	275
Iramaia	50	50	750	15.000	165
Itaquara	131	131	1.572	12.000	660
Itiruçu	458	458	5.954	13.000	2.739
Jaguaquara	650	650	8.450	13.000	3.803
Jiquiriçá	12	10	180	18.000	83
Lafayette Coutinho	110	110	1.430	13.000	458
Lagedo do Tabocal	245	245	3.210	13.102	1.412
Laje	125	115	2.070	18.000	1.242
Maracás	190	190	2.470	13.000	1.062
Mutuípe	16	15	270	18.000	124
Nova Itarana	50	50	650	13.000	293

3.2.2 Área plantada e colhida, quantidade produzida, rendimento médio e valor das culturas permanentes, segundo o Território de Identidade e municípios – Bahia – 2008

(continuação)

Território de Identidade e municípios	Área plantada (ha)	Área colhida (ha)	Quantidade produzida (t)	Rendimento médio (kg/ha)	Valor da produção (R\$1.000,00)
Planaltino	58	58	754	13.000	400
Santa Inês	17	17	223	13.118	120
Ubaíra	189	189	2.457	13.000	1.081
Sertão do São Francisco	1.222	1.222	20.606	16.863	17.644
Canudos	3	3	60	20.000	42
Curaçá	56	56	1.120	20.000	918
Juazeiro	1.123	1.123	18.866	16.800	16.225
Sobradinho	40	40	560	14.000	459
Oeste Baiano	148	148	3.672	24.811	3.121
Barreiras	27	27	675	25.000	574
Formosa do Rio Preto	93	93	2.325	25.000	1.976
São Desidério	28	28	672	24.000	571
Bacia do Paramirim	115	115	1.300	11.304	517
Caturama	30	30	300	10.000	117
Érico Cardoso	20	20	220	11.000	88
Paramirim	50	50	600	12.000	240
Rio do Pires	15	15	180	12.000	72
Sertão Produtivo	8.264	8.264	124.430	15.057	52.330
Caculé	8	8	60	7.500	3
Caetitê	30	30	345	11.500	19
Contendas do Sincorá	55	55	990	18.000	188
Dom Basílio	5.000	5.000	75.000	15.000	30.000
Guanambi	4	4	72	18.000	25
Ibiassucê	6	6	48	8.000	2
Livramento de Nossa Senhora	3.000	3.000	45.000	15.000	20.700
Sebastião Laranjeiras	61	61	915	15.000	293
Tanhaçu	100	100	2.000	20.000	1.100
Piemonte do Paraguaçu	117	117	1.979	16.915	822
Iaçu	30	30	630	21.000	302
Itaberaba	15	15	285	19.000	137
Miguel Calmon	2	2	14	7.000	5
Piritiba	20	20	300	15.000	108
Tapiramutá	50	50	750	15.000	270
Piemonte da Diamantina	18	18	137	7.611	61
Caém	2	2	16	8.000	6
Capim Grosso	5	5	40	8.000	14
Jacobina	5	5	35	7.000	17
Mirangaba	2	2	14	7.000	10
Saúde	4	4	32	8.000	14

3.2.2 Área plantada e colhida, quantidade produzida, rendimento médio e valor das culturas permanentes, segundo o Território de Identidade e municípios – Bahia – 2008

(continuação)

Território de Identidade e municípios	Área plantada (ha)	Área colhida (ha)	Quantidade produzida (t)	Rendimento médio (kg/ha)	Valor da produção (R\$1.000,00)
Semiárido Nordeste II	80	80	480	6.000	374
Nova Soure	80	80	480	6.000	374
Agreste de Alagoinhas/Litoral Norte	4.474	4.474	41.334	9.239	20.246
Acajutiba	15	15	90	6.000	43
Alagoinhas	18	18	126	7.000	69
Aporá	5	5	40	8.000	19
Araçás	4	4	32	8.000	12
Cardeal da Silva	10	10	100	10.000	54
Catu	7	7	56	8.000	31
Conde	150	150	1.200	8.000	576
Crisópolis	10	10	80	8.000	44
Entre Rios	35	35	420	12.000	223
Esplanada	1.000	1.000	8.000	8.000	3.840
Inhambupe	70	70	840	12.000	416
Itapicuru	200	200	1.200	6.000	900
Jandaíra	800	800	8.000	10.000	3.840
Olindina	20	20	120	6.000	94
Pojuca	10	10	70	7.000	53
Rio Real	2.000	2.000	20.000	10.000	9.600
Sátiro Dias	120	120	960	8.000	432
Portal do Sertão	149	148	2.591	17.507	1.609
Água Fria	4	4	72	18.000	58
Amélia Rodrigues	5	5	65	13.000	65
Conceição da Feira	3	2	20	10.000	14
Conceição do Jacuípe	11	11	198	18.000	99
Coração de Maria	20	20	360	18.000	180
Feira de Santana	29	29	522	18.000	444
Ipecaetá	3	3	54	18.000	29
Irará	16	16	288	18.000	153
Santa Bárbara	11	11	198	18.000	103
Santanópolis	3	3	54	18.000	32
Santo Estêvão	17	17	306	18.000	156
São Gonçalo dos Campos	23	23	414	18.000	224
Teodoro Sampaio	4	4	40	10.000	52
Vitória da Conquista	404	386	4.828	12.508	1.246
Anagé	20	20	140	7.000	29
Barra do Choça	85	85	1.020	12.000	224
Encruzilhada	29	29	348	12.000	94
Mirante	70	70	1.050	15.000	263
Planalto	20	20	200	10.000	100
Poções	90	72	720	10.000	252
Vitória da Conquista	90	90	1.350	15.000	284

3.2.2 Área plantada e colhida, quantidade produzida, rendimento médio e valor das culturas permanentes, segundo o Território de Identidade e municípios – Bahia – 2008

(continuação)

Território de Identidade e municípios	Área plantada (ha)	Área colhida (ha)	Quantidade produzida (t)	Rendimento médio (kg/ha)	Valor da produção (R\$1.000,00)
Recôncavo	123	122	1.449	11.877	1.241
Cabaceiras do Paraguaçu	6	5	50	10.000	35
Cachoeira	12	12	120	10.000	84
Cruz das Almas	6	6	114	19.000	100
Dom Macedo Costa	5	5	60	12.000	55
Governador Mangabeira	7	7	70	10.000	49
Maragogipe	13	13	130	10.000	91
Muniz Ferreira	10	10	140	14.000	127
Muritiba	5	5	50	10.000	35
Santo Amaro	10	10	100	10.000	100
Santo Antônio de Jesus	25	25	300	12.000	273
São Felipe	6	6	114	19.000	100
São Félix	2	2	20	10.000	14
São Sebastião do Passé	6	6	36	6.000	49
Sapeaçu	5	5	95	19.000	83
Varzedo	5	5	50	10.000	46
Médio Rio de Contas	342	342	4.529	13.243	1.816
Aiquara	3	3	30	10.000	6
Apuarema	90	90	1.080	12.000	443
Barra do Rocha	18	18	207	11.500	134
Boa Nova	25	25	300	12.000	60
Dário Meira	18	18	198	11.000	124
Ibirataia	38	38	456	12.000	294
Ipiaú	7	7	84	12.000	51
Itagi	15	15	225	15.000	47
Itagibá	5	5	58	11.600	36
Itamari	7	7	79	11.286	50
Jequié	10	10	200	20.000	40
Jitaúna	20	20	400	20.000	88
Manoel Vitorino	60	60	900	15.000	252
Nova Ibiá	8	8	82	10.250	51
Ubatã	18	18	230	12.778	140
Bacia do Rio Corrente	85	85	1.275	15.000	172
Santana	85	85	1.275	15.000	172
Itaparica	32	32	358	11.188	94
Abaré	10	10	100	10.000	20
Glória	19	19	228	12.000	66
Rodelas	3	3	30	10.000	8
Piemonte Norte do Itapicuru	27	27	254	9.407	182
Caldeirão Grande	9	9	81	9.000	24

3.2.2 Área plantada e colhida, quantidade produzida, rendimento médio e valor das culturas permanentes, segundo o Território de Identidade e municípios – Bahia – 2008

(continuação)

Território de Identidade e municípios	Área plantada (ha)	Área colhida (ha)	Quantidade produzida (t)	Rendimento médio (kg/ha)	Valor da produção (R\$1.000,00)
Campo Formoso	4	4	26	6.500	26
Ponto Novo	11	11	121	11.000	109
Senhor do Bonfim	3	3	26	8.667	23
Marmelo					
Estado da Bahia	35	35	175	5.000	438
Chapada Diamantina	35	35	175	5.000	438
Morro do Chapéu	35	35	175	5.000	438
Palmito					
Estado da Bahia	3.109	2.995	21.137	7.057	6.823
Litoral Sul	285	285	484	1.698	749
Arataca	100	100	150	1.500	240
Buerarema	20	20	30	1.500	45
Camacan	80	80	136	1.700	224
Floresta Azul	2	2	3	1.500	5
Ibirapitanga	45	45	108	2.400	144
Jussari	18	18	27	1.500	43
Santa Luzia	20	20	30	1.500	48
Baixo Sul	2.653	2.541	20.328	8.000	5.691
Camamu	585	560	4.480	8.000	1.254
Igrapiúna	1.180	1.125	9.000	8.000	2.520
Ituberá	528	518	4.144	8.000	1.160
Nilo Peçanha	35	33	264	8.000	74
Piraí do Norte	145	140	1.120	8.000	314
Presidente Tancredo Neves	12	10	80	8.000	22
Taperoá	143	135	1.080	8.000	302
Valença	25	20	160	8.000	45
Extremo Sul	76	74	109	1.473	72
Itanhém	52	52	73	1.404	34
Nova Viçosa	7	7	12	1.714	19
Prado	17	15	24	1.600	19
Médio Rio de Contas	95	95	216	2.274	311
Barra do Rocha	10	10	28	2.800	41
Ibirataia	40	40	76	1.900	100
Ubatã	45	45	112	2.489	170

3.2.2 Área plantada e colhida, quantidade produzida, rendimento médio e valor das culturas permanentes, segundo o Território de Identidade e municípios – Bahia – 2008

(continuação)

Território de Identidade e municípios	Área plantada (ha)	Área colhida (ha)	Quantidade produzida (t)	Rendimento médio (kg/ha)	Valor da produção (R\$1.000,00)
Pimenta-do-reino					
Estado da Bahia	1.783	1.712	3.900	2.278	13.975
Chapada Diamantina	2	2	4	2.000	4
Utinga	2	2	4	2.000	4
Litoral Sul	88	88	253	2.875	1.112
Arataca	1	1	2	2.000	4
Ibirapitanga	5	5	13	2.600	51
Ilhéus	10	10	30	3.000	135
Maraú	20	20	44	2.200	205
Santa Luzia	16	16	56	3.500	224
Una	30	30	90	3.000	412
Uruçuca	6	6	18	3.000	81
Baixo Sul	991	924	1.370	1.483	5.533
Camamu	70	65	84	1.292	336
Gandu	33	33	65	1.970	257
Igrapiúna	18	13	16	1.231	64
Ituberá	240	235	306	1.302	1.224
Jaguaripe	5	5	10	2.000	38
Nilo Peçanha	65	60	60	1.000	240
Piraí do Norte	15	13	13	1.000	52
Presidente Tancredo Neves	120	85	110	1.294	440
Taperoá	155	150	150	1.000	600
Teolândia	7	7	15	2.143	59
Valença	150	145	145	1.000	580
Wenceslau Guimarães	113	113	396	3.504	1.643
Extremo Sul	647	647	2.178	3.366	6.980
Alcobaça	150	150	480	3.200	1.344
Belmonte	20	20	24	1.200	96
Caravelas	50	50	160	3.200	456
Eunápolis	59	59	207	3.508	807
Ibirapoã	12	12	36	3.000	92
Itabela	8	8	31	3.875	130
Itamaraju	100	100	350	3.500	1.138
Itanhém	38	38	125	3.289	375
Jucuruçu	50	50	175	3.500	497
Porto Seguro	45	45	180	4.000	774
Prado	100	100	350	3.500	1.022
Santa Cruz Cabrália	15	15	60	4.000	249

3.2.2 Área plantada e colhida, quantidade produzida, rendimento médio e valor das culturas permanentes, segundo o Território de Identidade e municípios – Bahia – 2008

(continuação)

Território de Identidade e municípios	Área plantada (ha)	Área colhida (ha)	Quantidade produzida (t)	Rendimento médio (kg/ha)	Valor da produção (R\$1.000,00)
Vale do Jiquiriçá	25	21	23	1.095	92
Jiquiriçá	10	8	10	1.250	40
Laje	8	7	7	1.000	28
Mutuípe	7	6	6	1.000	24
Recôncavo	7	7	14	2.000	53
Nazaré	5	5	10	2.000	38
Santo Antônio de Jesus	2	2	4	2.000	15
Médio Rio de Contas	23	23	58	2.522	201
Barra do Rocha	1	1	2	2.000	6
Ibirataia	4	4	8	2.000	32
Itamari	3	3	6	2.000	25
Jequié	5	5	15	3.000	48
Jitaúna	7	7	21	3.000	65
Nova Ibiá	3	3	6	2.000	25

Sisal ou agave (fibra)

Estado da Bahia	284.223	268.541	234.847	875	205.523
Irecê	3.280	3.080	2.772	900	2.494
Barra do Mendes	120	120	108	900	103
Barro Alto	250	250	175	700	166
Cafarnaum	500	300	210	700	179
Canarana	520	520	468	900	445
Ibipeba	250	250	225	900	214
Ibititá	300	300	270	900	257
João Dourado	120	120	96	800	91
Mulungu do Morro	1.200	1.200	1.200	1.000	1.020
Presidente Dutra	20	20	20	1.000	19
Chapada Diamantina	10.920	8.900	7.439	836	6.390
Bonito	30	20	14	700	12
Iraquara	630	630	630	1.000	586
Morro do Chapéu	10.000	8.000	6.560	820	5.576
Souto Soares	200	200	200	1.000	186
Utinga	60	50	35	700	30
Sisal	117.940	112.350	97.680	869	89.757
Araci	15.850	10.400	9.360	900	8.237
Barrocas	5.840	5.800	5.800	1.000	5.220
Cansanção	5.000	5.000	4.000	800	3.200
Conceição do Coité	19.800	19.800	17.820	900	16.038

3.2.2 Área plantada e colhida, quantidade produzida, rendimento médio e valor das culturas permanentes, segundo o Território de Identidade e municípios – Bahia – 2008

(continuação)

Território de Identidade e municípios	Área plantada (ha)	Área colhida (ha)	Quantidade produzida (t)	Rendimento médio (kg/ha)	Valor da produção (R\$1.000,00)
Itiúba	6.200	6.200	5.270	850	4.480
Monte Santo	6.000	6.000	4.200	700	4.200
Nordestina	3.000	3.000	2.400	800	2.280
Queimadas	6.000	6.000	4.800	800	4.320
Quijingue	6.000	6.000	4.800	800	4.800
Retirolândia	5.500	5.500	4.400	800	4.136
Santaluz	19.500	19.500	17.550	900	16.146
São Domingos	6.000	6.000	5.400	900	5.184
Serrinha	40	40	40	1.000	38
Teofilândia	860	760	760	1.000	722
Tucano	350	350	280	800	280
Valente	12.000	12.000	10.800	900	10.476
Vale do Jiquiriçá	2.111	2.111	1.485	703	1.485
Brejões	525	525	370	705	370
Cravolândia	129	129	91	705	91
Irajuba	210	210	149	710	149
Milagres	128	128	90	703	90
Nova Itarana	770	770	541	703	541
Planaltino	112	112	78	696	78
Santa Inês	237	237	166	700	166
Sertão do São Francisco	1.600	1.600	1.280	800	1.280
Canudos	800	800	640	800	640
Uauá	800	800	640	800	640
Piemonte do Paraguaçu	537	437	328	751	274
Itatim	30	30	26	867	22
Miguel Calmon	200	200	156	780	128
Piritiba	300	200	140	700	119
Santa Terezinha	7	7	6	857	5
Bacia do Jacuípe	5.270	4.325	3.796	878	3.183
Capela do Alto Alegre	500	325	292	898	263
Gavião	700	455	409	899	368
Mairi	250	250	200	800	52
Nova Fátima	800	520	468	900	421
Pé de Serra	300	195	175	897	158
Quixabeira	200	200	110	550	89
Riachão do Jacuípe	400	260	234	900	211
São José do Jacuípe	2.000	2.000	1.800	900	1.530
Várzea do Poço	120	120	108	900	91
Piemonte da Diamantina	51.070	44.250	37.794	854	30.682
Caém	50	50	40	800	32

3.2.2 Área plantada e colhida, quantidade produzida, rendimento médio e valor das culturas permanentes, segundo o Território de Identidade e municípios – Bahia – 2008

(continuação)

Território de Identidade e municípios	Área plantada (ha)	Área colhida (ha)	Quantidade produzida (t)	Rendimento médio (kg/ha)	Valor da produção (R\$1.000,00)
Capim Grosso	200	200	168	840	151
Jacobina	13.770	11.600	8.700	750	7.395
Mirangaba	6.300	6.000	5.100	850	3.876
Ourolândia	10.000	9.850	8.274	840	7.033
Serrolândia	550	550	512	931	445
Umburanas	5.200	5.000	4.000	800	2.400
Várzea Nova	15.000	11.000	11.000	1.000	9.350
Semiárido Nordeste II	400	400	320	800	320
Euclides da Cunha	400	400	320	800	320
Piemonte Norte do Itapicuru	91.095	91.088	81.953	900	69.658
Andorinha	70	70	63	900	54
Caldeirão Grande	70	63	52	825	41
Campo Formoso	90.640	90.640	81.576	900	69.340
Pindobaçu	55	55	46	836	39
Ponto Novo	260	260	216	831	184
Tangerina					
Estado da Bahia	946	946	17.355	18.346	5.563
Agreste de Alagoinhas/Litoral Norte	355	355	7.075	19.930	3.165
Alagoinhas	5	5	75	15.000	15
Rio Real	350	350	7.000	20.000	3.150
Baixo Sul	13	13	179	13.769	94
Gandu	5	5	75	15.000	45
Wenceslau Guimarães	8	8	104	13.000	49
Extremo Sul	25	25	200	8.000	76
Caravelas	5	5	40	8.000	15
Itamaraju	6	6	48	8.000	18
Prado	14	14	112	8.000	43
Litoral Sul	2	2	18	9.000	7
Ibirapitanga	2	2	18	9.000	7
Médio Rio de Contas	17	17	160	9.412	76
Barra do Rocha	1	1	12	12.000	5
Dário Meira	4	4	40	10.000	20
Gongogi	1	1	8	8.000	4
Ibirataia	5	5	40	8.000	17
Itagibá	1	1	10	10.000	4
Ubatã	5	5	50	10.000	26

3.2.2 Área plantada e colhida, quantidade produzida, rendimento médio e valor das culturas permanentes, segundo o Território de Identidade e municípios – Bahia – 2008

(continuação)

Território de Identidade e municípios	Área plantada (ha)	Área colhida (ha)	Quantidade produzida (t)	Rendimento médio (kg/ha)	Valor da produção (R\$1.000,00)
Oeste Baiano	60	60	750	12.500	251
Barreiras	55	55	688	12.509	230
São Desidério	5	5	62	12.400	21
Piemonte da Diamantina	4	4	24	6.000	12
Jacobina	4	4	24	6.000	12
Recôncavo	465	465	8.869	19.073	1.865
Castro Alves	11	11	275	25.000	58
Conceição do Almeida	10	10	240	24.000	50
Cruz das Almas	13	13	312	24.000	66
Dom Macedo Costa	8	8	148	18.500	31
Nazaré	3	3	54	18.000	14
Santo Antônio de Jesus	400	400	7.360	18.400	1.546
São Felipe	9	9	216	24.000	45
Sapeaçu	11	11	264	24.000	55
Vale do Jiquiriçá	5	5	80	16.000	17
São Miguel das Matas	5	5	80	16.000	17
Urucum (semente)					
Estado da Bahia	1.082	1.004	924	920	1.680
Litoral Sul	20	20	10	500	14
Maraú	20	20	10	500	14
Baixo Sul	309	259	259	1.000	310
Camamu	35	20	20	1.000	24
Gandu	3	3	3	1.000	2
Igrapiúna	10	8	8	1.000	10
Ituberá	18	15	15	1.000	18
Nilo Peçanha	20	18	18	1.000	22
Piraí do Norte	8	7	7	1.000	8
Presidente Tancredo Neves	10	8	8	1.000	10
Taperoá	120	100	100	1.000	120
Valença	85	80	80	1.000	96
Extremo Sul	721	696	623	895	1.290
Alcobaça	277	277	166	599	581
Caravelas	105	80	32	400	109
Eunápolis	50	50	100	2.000	82
Itabela	40	40	60	1.500	50
Itamaraju	118	118	80	678	199

3.2.2 Área plantada e colhida, quantidade produzida, rendimento médio e valor das culturas permanentes, segundo o Território de Identidade e municípios – Bahia – 2008

(continuação)

Território de Identidade e municípios	Área plantada (ha)	Área colhida (ha)	Quantidade produzida (t)	Rendimento médio (kg/ha)	Valor da produção (R\$1.000,00)
Jucuruçu	12	12	16	1.333	35
Porto Seguro	70	70	105	1.500	88
Prado	49	49	64	1.306	146
Vale do Jiquiriçá	18	15	15	1.000	18
Jiquiriçá	6	5	5	1.000	6
Laje	6	5	5	1.000	6
Mutuípe	6	5	5	1.000	6
Vitória da Conquista	9	9	9	1.000	23
Vitória da Conquista	9	9	9	1.000	23
Médio Rio de Contas	5	5	8	1.600	25
Gongogi	1	1	1	1.000	1
Ibirataia	1	1	1	1.000	1
Itamari	3	3	6	2.000	23

Uva

Estado da Bahia	4.376	4.217	97.481	23.116	223.285
Velho Chico	25	25	510	20.400	1.099
Bom Jesus da Lapa	24	24	480	20.000	1.054
Carinhanha	1	1	30	30.000	45
Vale do Jiquiriçá	10	10	100	10.000	250
Elísio Medrado	10	10	100	10.000	250
Sertão do São Francisco	4.297	4.138	95.660	23.117	220.028
Casa Nova	878	878	19.316	22.000	44.040
Curaçá	300	300	6.600	22.000	15.048
Juazeiro	2.860	2.701	64.146	23.749	148.177
Sento Sé	250	250	5.400	21.600	12.312
Sobradinho	9	9	198	22.000	451
Oeste Baiano	11	11	286	26.000	563
Barreiras	11	11	286	26.000	563
Sertão Produtivo	21	21	720	34.286	1.080
Guanambi	18	18	630	35.000	945
Sebastião Laranjeiras	3	3	90	30.000	135
Piemonte do Paraguaçu	7	7	105	15.000	175
Santa Terezinha	7	7	105	15.000	175

3.2.2 Área plantada e colhida, quantidade produzida, rendimento médio e valor das culturas permanentes, segundo o Território de Identidade e municípios – Bahia – 2008

(conclusão)

Território de Identidade e municípios	Área plantada (ha)	Área colhida (ha)	Quantidade produzida (t)	Rendimento médio (kg/ha)	Valor da produção (R\$1.000,00)
Itaparica	5	5	100	20.000	90
Paulo Afonso	5	5	100	20.000	90

Fonte: IBGE-PAM.

Nota: Quando o total do estado for diferente da soma dos municípios será em virtude das aproximações.

(1) Quantidade produzida em mil frutos e rendimento médio em frutos por hectare.

3.2.3 Quantidade produzida e valor da produção na extração vegetal – Bahia – 2006-2008

Produtos	Quantidade (t)			Valor (R\$ 1.000,00)		
	2006	2007	2008	2006	2007	2008
Alimentícios						
Açaí	-	200	250	-	150	213
Castanha de caju	2.590	2.696	2.418	2.072	2.400	2.220
Mangaba (fruto)	170	172	142	162	250	130
Palmito	10	5	31	3	1	28
Umbu (fruto)	7.840	7.602	8.209	4.357	4.518	5.765
Aromáticos, medicinais tóxicos e corantes						
Jaborandi (folha)	1	1	1
Urucum (semente)	1	-	-	3	-	-
Borrachas						
Hevea (látex coagulado)	6	6	4	6	6	5
Fibras						
Buriti	24	53	55	67	92	100
Piaçava	71.807	72.687	68.464	73.805	82.275	85.678
Outros	1	1	1	1	1	1
Carvão vegetal	363.135	55.127	159.402	76.830	18.495	43.254
Lenha (m³)	11.182.790	10.423.207	9.873.293	101.063	100.638	102.744
Madeira em tora (m³)	1.689.832	1.116.877	1.076.820	387.545	235.077	237.443
Oleaginosos						
Babaçu (amêndoa)	339	345	341	261	274	275
Licuri (coquilho)	4.985	5.270	4.584	3.793	4.450	3.676
Pequi (amêndoa)	351	279	338	378	357	482
Outros	31	-	-	8	-	-
Tanantes						
Angico (casca)	101	90	81	49	40	37
Barbatimão (casca)	6	6	6	4	6	7

Fonte: IBGE-PEV.

3.2.4 Quantidade produzida e valor da produção na silvicultura – Bahia – 2006-2008

Produtos	Quantidade (m³)			Valor (R\$ 1.000,00)		
	2006	2007	2008	2006	2007	2008
Carvão vegetal (t)	81.420	161.394	134.667	23.575	38.931	28.852
Lenha	846.485	962.404	922.636	9.760	14.367	11.578
Madeira em tora para papel e celulose	7.582.995	12.904.448	11.924.025	406.419	708.119	531.767
Madeira em tora para outras finalidades	66.367	354.893	202.255	3.025	22.018	8.800
Resina	-	-	1.499	-	-	6.747

Fonte: IBGE-Silvicultura.

3.3 Produção animal

3.3.1 Efetivo dos rebanhos, segundo o Território de Identidade e municípios – Bahia – 2008

(continua)

Território de Identidade e municípios	Rebanhos (cabeças)								
	Bovinos	Suínos	Bubalinos	Equinos	Asininos	Muares	Coelhos	Ovinos	Caprinos
Estado da Bahia	11.099.880	1.835.017	21.362	610.335	295.398	315.789	9.398	3.020.849	2.933.629
Irecê	293.002	72.900	-	12.460	9.268	5.311	-	121.942	126.505
América Dourada	7.984	2.236	-	345	155	125	-	5.012	8.400
Barra do Mendes	12.939	4.550	-	780	450	380	-	4.200	8.850
Barro Alto	5.358	2.845	-	210	100	65	-	2.500	2.450
Cafarnaum	9.574	946	-	732	36	194	-	5.260	3.780
Canarana	10.140	4.510	-	550	240	250	-	5.700	8.500
Central	14.169	4.117	-	1.108	955	180	-	3.729	10.799
Gentio do Ouro	32.041	3.168	-	1.873	1.421	803	-	5.309	6.286
Ibipeba	9.292	3.800	-	1.400	780	650	-	5.800	3.500
Ibititá	9.307	5.680	-	740	140	350	-	6.500	3.600
Ipupiara	6.500	570	-	250	290	60	-	2.000	2.700
Irecê	22.705	4.650	-	430	170	165	-	4.000	2.100
Itaguaçu da Bahia	26.852	3.513	-	123	393	94	-	7.364	5.622
João Dourado	15.084	2.720	-	720	240	200	-	6.500	1.700
Jussara	6.565	2.720	-	580	400	700	-	9.500	13.000
Lapão	7.921	3.200	-	540	160	100	-	6.000	1.700
Mulungu do Morro	4.623	744	-	281	26	94	-	336	2.765
Presidente Dutra	3.434	1.564	-	340	580	385	-	2.900	1.800
São Gabriel	5.666	3.300	-	730	240	170	-	10.000	6.500
Uibaí	2.173	4.900	-	385	590	150	-	3.900	3.200
Xique-Xique	80.675	13.167	-	343	1.902	196	-	25.432	29.253
Velho Chico	667.025	109.313	-	37.080	16.914	9.512	-	75.846	86.008
Barra	34.400	6.900	-	1.600	1.500	700	-	5.300	5.200
Bom Jesus da Lapa	59.127	15.916	-	2.078	3.269	1.493	-	8.208	10.517
Brotas de Macaúbas	16.000	1.000	-	320	280	132	-	900	6.900
Carinhanha	45.315	5.780	-	1.130	60	500	-	4.000	1.630
Feira da Mata	35.569	9.640	-	1.111	113	305	-	996	1.497
Ibotirama	18.618	745	-	1.450	310	50	-	1.100	1.400
Igaporã	22.100	8.898	-	1.025	54	298	-	4.844	1.420
Malhada	47.370	5.100	-	1.000	90	650	-	3.000	1.100
Matina	14.610	5.000	-	2.000	350	950	-	5.000	2.800
Morpará	13.200	580	-	500	180	130	-	680	850
Muquém do São Francisco	82.625	1.840	-	2.700	1.400	390	-	2.500	3.800
Oliveira dos Brejinhos	34.500	5.150	-	1.000	700	130	-	13.500	27.200
Paratinga	41.879	13.132	-	2.536	1.319	819	-	8.863	5.828
Riacho de Santana	64.134	13.165	-	6.675	2.721	1.409	-	9.041	5.745
Serra do Ramalho	84.254	7.802	-	7.720	1.562	913	-	5.413	7.907
Sítio do Mato	53.324	8.665	-	4.235	3.006	643	-	2.501	2.214
Chapada Diamantina	354.145	37.251	103	17.963	6.990	10.361	985	33.466	41.839
Abaíra	7.410	1.160	-	420	600	650	-	2.250	1.980

3.3.1 Efetivo dos rebanhos, segundo o Território de Identidade e municípios – Bahia – 2008

(continuação)

Território de Identidade e municípios	Rebanhos (cabeças)								
	Bovinos	Suínos	Bubalinos	Equinos	Asininos	Muares	Coelhos	Ovinos	Caprinos
Andaraí	26.594	900	70	709	352	71	-	805	615
Barra da Estiva	7.404	6.120	-	4.904	831	3.678	-	1.846	8.609
Boninal	15.178	876	-	319	82	286	-	217	358
Bonito	10.130	1.055	-	232	32	12	915	2.165	1.550
Ibicoara	20.163	1.798	-	1.429	654	1.899	-	615	737
Ibitiara	24.305	2.019	-	653	153	112	-	3.165	5.421
Iraquara	13.525	1.295	-	279	100	112	-	317	305
Itaeté	30.439	5.259	-	1.228	652	1.164	-	1.814	4.015
Jussiape	11.340	1.010	-	800	400	350	-	1.500	500
Lençóis	1.422	418	-	350	51	78	-	219	81
Marcionílio Souza	34.333	3.505	33	1.072	497	190	-	8.805	4.169
Morro do Chapéu	29.532	1.148	-	1.445	407	266	70	4.290	6.680
Mucugê	5.355	238	-	294	10	63	-	336	100
Nova Redenção	17.609	611	-	557	171	28	-	50	800
Novo Horizonte	10.100	1.398	-	297	139	123	-	1.265	1.732
Palmeiras	5.257	485	-	265	175	44	-	580	450
Piatã	12.907	2.292	-	600	500	480	-	574	440
Rio de Contas	10.372	1.500	-	250	400	350	-	191	114
Seabra	23.355	1.095	-	961	504	124	-	1.442	1.595
Souto Soares	3.569	787	-	328	39	77	-	126	818
Utinga	26.240	1.006	-	112	66	65	-	155	364
Wagner	7.606	1.276	-	459	175	139	-	739	406
Sisal	460.687	98.464	211	17.490	16.670	7.554	-	445.128	263.214
Araci	22.886	9.700	-	747	971	362	-	16.238	11.812
Barrocas	6.953	2.612	-	221	208	113	-	5.297	1.022
Biritinga	14.946	3.726	-	842	96	64	-	2.130	303
Candeal	10.561	1.752	-	728	417	253	-	4.920	629
Cansanção	34.730	4.070	125	1.070	4.100	1.480	-	29.553	30.900
Conceição do Coité	28.130	4.250	-	1.780	1.380	908	-	31.620	8.280
Ichu	6.107	3.328	-	439	204	133	-	2.209	433
Itiúba	32.995	11.632	-	729	912	187	-	17.890	30.275
Lamarão	6.380	5.152	-	942	249	191	-	2.207	42
Monte Santo	48.400	13.020	-	1.400	1.680	436	-	101.500	78.600
Nordestina	9.460	2.966	-	680	820	450	-	14.260	10.900
Queimadas	59.354	5.460	-	2.180	1.860	650	-	37.020	22.080
Quijingue	41.122	800	-	780	920	420	-	52.300	21.000
Retirolândia	5.865	1.150	-	550	350	125	-	11.526	5.900
Santaluz	38.400	2.138	-	1.215	875	550	-	50.160	22.263
São Domingos	10.300	635	-	420	230	340	-	13.300	6.240
Serrinha	21.605	14.767	50	852	234	230	-	3.223	799
Teofilândia	12.336	7.226	-	587	514	154	-	6.415	1.676
Tucano	39.905	2.840	36	608	470	368	-	23.860	1.900
Valente	10.252	1.240	-	720	180	140	-	19.500	8.160

3.3.1 Efetivo dos rebanhos, segundo o Território de Identidade e municípios – Bahia – 2008

(continuação)

Território de Identidade e municípios	Rebanhos (cabeças)								
	Bovinos	Suínos	Bubalinos	Equinos	Asininos	Muare	Coelhos	Ovinos	Caprinos
Litoral Sul	545.793	50.149	1.713	19.004	3.036	48.160	-	11.134	11.173
Almadina	30.425	2.155	-	438	4	1.220	-	916	906
Arataca	1.496	245	-	340	200	1.350	-	38	-
Aurelino Leal	51.750	2.545	-	506	-	2.638	-	-	1.026
Buerarema	7.830	390	-	165	70	950	-	60	65
Camacan	12.500	350	-	610	210	2.480	-	90	90
Canavieiras	65.823	5.632	-	410	6	1.480	-	695	-
Coaraci	28.500	2.354	-	325	2	378	-	-	1.035
Floresta Azul	25.000	275	45	1.310	500	900	-	510	150
Governador Lomanto Junior (Barro Preto)	2.133	946	-	118	-	1.487	-	-	884
Ibicaraí	14.600	320	40	360	100	2.900	-	100	30
Ibirapitanga	1.841	1.490	-	380	250	3.750	-	190	150
Ilhéus	15.808	10.745	-	2.030	66	3.580	-	1.290	1.820
Itabuna	15.100	1.330	-	210	120	1.500	-	110	-
Itacaré	3.498	976	-	703	4	932	-	405	-
Itaju do Colônia	72.000	870	-	4.300	580	2.300	-	1.400	1.300
Itajuípe	2.385	1.556	-	337	-	2.983	-	345	415
Itapé	38.100	500	-	890	100	1.380	-	400	130
Itapitanga	49.100	3.480	-	538	17	540	-	958	1.050
Jussari	24.600	375	830	790	60	1.820	-	430	75
Maraú	4.968	3.673	-	355	2	534	-	328	435
Mascote	22.560	1.890	-	690	185	1.400	-	270	160
Pau Brasil	33.900	2.170	290	1.900	380	3.420	-	1.100	590
Santa Luzia	6.400	1.040	170	190	70	690	-	60	-
São José da Vitória	2.700	270	-	60	40	750	-	70	60
Ubaitaba	4.081	1.574	-	297	-	455	-	-	-
Una	6.210	1.406	-	480	70	3.940	-	613	802
Uruçuca	2.485	1.592	338	272	-	2.403	-	756	-
Baixo Sul	53.996	53.841	197	8.262	8.322	21.821	-	1.209	960
Aratuípe	4.502	1.115	-	485	215	458	-	95	-
Cairu	184	1.721	-	170	342	945	-	-	-
Camamu	1.962	7.830	117	435	825	2.734	-	-	48
Gandu	3.705	1.155	-	450	380	1.900	-	400	285
Igrapiúna	195	4.595	-	230	335	1.696	-	-	-
Ituberá	480	1.806	-	570	230	1.574	-	-	-
Jaguaripe	8.696	4.530	59	530	260	600	-	40	40
Nilo Peçanha	685	950	-	175	340	2.146	-	-	-
Piraí do Norte	2.250	670	-	375	215	510	-	-	-
Presidente Tancredo Neves	7.225	6.376	-	845	1.725	2.180	-	-	-
Taperoá	1.195	4.152	-	465	370	1.525	-	-	-
Teolândia	3.963	1.280	-	510	600	1.200	-	210	50
Valença	9.885	16.086	21	2.512	1.890	2.973	-	256	387
Wenceslau Guimarães	9.069	1.575	-	510	595	1.380	-	208	150

3.3.1 Efetivo dos rebanhos, segundo o Território de Identidade e municípios – Bahia – 2008

(continuação)

Território de Identidade e municípios	Rebanhos (cabeças)								
	Bovinos	Suínos	Bubalinos	Equinos	Asininos	Muares	Coelhos	Ovinos	Caprinos
Extremo Sul	1.539.835	84.838	6.612	42.250	14.281	23.580	-	18.043	8.992
Alcobaça	30.640	1.480	150	1.240	275	460	-	660	405
Belmonte	47.623	1.720	294	250	101	149	-	198	95
Caravelas	54.486	1.820	24	1.210	530	365	-	1.150	500
Eunápolis	81.894	4.434	-	825	278	950	-	1.431	812
Guaratinga	144.341	8.690	161	2.370	615	1.430	-	-	360
Ibirapoã	54.959	3.379	-	1.709	499	1.031	-	1.241	432
Itabela	49.392	653	26	230	102	248	-	288	165
Itagimirim	71.858	2.650	1.237	1.318	120	540	-	715	960
Itamaraju	156.783	3.339	100	3.700	1.300	1.520	-	1.800	450
Itanhém	143.281	10.440	488	5.483	1.249	2.376	-	2.295	504
Itapebi	76.485	1.380	222	1.490	160	1.080	-	225	198
Jucuruçu	78.429	2.700	10	2.248	1.200	1.450	-	708	580
Lajedão	48.076	2.177	-	2.167	369	2.496	-	765	230
Medeiros Neto	124.268	6.700	-	3.801	1.399	2.393	-	1.983	601
Mucuri	55.170	7.011	106	3.891	1.815	1.948	-	831	399
Nova Viçosa	35.516	3.939	-	2.719	2.106	1.312	-	668	631
Porto Seguro	50.438	1.635	3.460	550	265	220	-	295	280
Prado	87.147	2.960	80	1.241	615	260	-	1.140	370
Santa Cruz Cabrália	17.496	1.370	148	540	115	210	-	195	110
Teixeira de Freitas	71.088	13.671	-	3.776	563	2.193	-	946	647
Vereda	60.465	2.690	106	1.492	605	949	-	509	263
Itapetinga	967.705	31.215	2.528	21.421	4.861	13.095	-	25.053	6.582
Caatiba	44.986	2.053	84	708	1.231	548	-	7.421	2.616
Firmino Alves	16.104	683	-	496	348	1.187	-	710	172
Ibicuí	115.035	2.459	44	2.786	179	620	-	675	120
Iguaí	42.906	3.658	28	3.056	346	590	-	369	270
Itambé	123.721	7.949	100	5.409	667	1.788	-	2.035	659
Itapetinga	143.151	521	271	1.766	160	1.358	-	2.871	335
Itarantim	140.345	400	941	714	162	482	-	3.012	221
Itororó	23.342	2.507	236	1.816	532	1.602	-	1.116	401
Macarani	105.828	2.398	50	1.365	214	1.708	-	1.802	181
Maiquinique	51.296	3.233	298	228	126	328	-	1.322	256
Nova Canaã	52.094	3.759	186	944	346	357	-	671	424
Potiraguá	74.887	907	208	865	78	1.406	-	2.180	707
Santa Cruz da Vitória	34.010	688	82	1.268	472	1.121	-	869	220
Vale do Jiquiriçá	305.717	47.301	94	34.979	23.581	17.664	-	29.236	90.197
Amargosa	23.750	3.610	-	1.290	520	1.980	-	190	985
Brejões	10.910	880	-	2.716	464	906	-	-	868
Cravolândia	5.510	1.826	-	1.086	835	930	-	-	2.898
Elísio Medrado	11.235	2.250	-	825	320	535	-	-	1.230
Irajuba	5.830	115	-	157	104	140	-	-	6.750
Iramaia	30.248	2.357	36	3.424	2.041	1.235	-	1.666	12.213
Itaquara	7.327	-	-	1.829	1.629	682	-	921	411

3.3.1 Efetivo dos rebanhos, segundo o Território de Identidade e municípios – Bahia – 2008

(continuação)

Território de Identidade e municípios	Rebanhos (cabeças)								
	Bovinos	Suínos	Bubalinos	Equinos	Asininos	Muares	Coelhos	Ovinos	Caprinos
Itiruçu	9.071	487	-	3.644	2.356	529	-	-	1.609
Jaguaquara	19.830	2.752	-	4.770	7.150	1.087	-	1.800	4.080
Jiquiriçá	4.542	3.815	-	1.395	1.780	1.372	-	710	910
Lafayette Coutinho	11.913	4.383	58	2.212	653	716	-	-	1.744
Lagedo do Tabocal	8.417	763	-	1.152	760	573	-	6.482	8.598
Laje	14.250	6.092	-	1.195	910	2.920	-	1.410	345
Maracás	55.501	1.193	-	5.530	515	127	-	6.225	20.459
Milagres	5.926	336	-	83	63	25	-	-	5.034
Mutuípe	8.910	4.735	-	1.381	1.125	1.730	-	1.652	1.748
Nova Itarana	8.756	231	-	59	58	38	-	3.061	8.689
Planaltino	25.471	592	-	655	330	123	-	1.079	2.910
Santa Inês	7.605	449	-	804	709	736	-	1.766	7.844
São Miguel das Matas	9.330	1.990	-	440	550	544	-	570	150
Ubaíra	21.385	8.445	-	332	709	736	-	1.704	722
Sertão do São Francisco	216.470	124.464	-	20.136	32.592	7.923	-	719.185	1.130.040
Campo Alegre de Lourdes	24.989	21.390	-	2.282	1.847	882	-	49.738	106.450
Canudos	16.050	2.650	-	300	610	290	-	24.900	75.620
Casa Nova	22.992	28.645	-	2.850	7.440	656	-	130.870	214.178
Curaçá	14.131	6.347	-	2.289	5.472	307	-	92.140	180.244
Juazeiro	22.440	6.474	-	4.755	6.340	1.645	-	126.787	195.721
Pilão Arcado	29.185	23.617	-	1.924	3.504	1.506	-	51.921	70.830
Remanso	44.355	24.253	-	2.146	2.467	1.219	-	95.185	106.105
Sento Sé	20.721	4.538	-	2.078	3.607	1.073	-	30.327	40.174
Sobradinho	4.603	1.320	-	512	525	115	-	10.717	15.718
Uauá	17.004	5.230	-	1.000	780	230	-	106.600	125.000
Oeste Baiano	732.453	65.391	-	28.387	9.262	5.864	970	57.592	32.155
Angical	76.476	7.750	-	3.230	935	1.048	-	3.750	1.560
Baianópolis	32.075	4.530	-	1.001	520	300	-	1.540	875
Barreiras	75.058	5.900	-	3.050	685	620	-	8.350	2.160
Buritirama	18.500	1.800	-	1.550	700	420	-	2.600	5.330
Catolândia	12.935	975	-	1.096	172	129	-	150	65
Cotegipe	73.834	4.225	-	1.640	680	230	-	5.870	5.800
Cristópolis	21.702	4.885	-	1.950	595	602	-	650	845
Formosa do Rio Preto	48.684	5.625	-	3.200	592	228	-	3.350	1.172
Luís Eduardo Magalhães	28.969	2.700	-	995	238	262	970	5.382	320
Mansidão	17.531	2.998	-	355	405	120	-	3.930	3.636
Riachão das Neves	79.837	5.263	-	3.530	915	498	-	8.000	1.800
Santa Rita de Cássia	63.639	6.950	-	1.510	1.485	370	-	3.200	4.150
São Desidério	78.913	6.810	-	2.720	915	740	-	4.125	1.130
Wanderley	104.300	4.980	-	2.560	425	297	-	6.695	3.312
Bacia do Paramirim	199.515	49.870	-	10.680	4.480	5.080	-	46.322	56.986
Boquira	15.900	9.750	-	560	650	400	-	8.200	12.400
Botuporã	12.680	4.351	-	1.850	280	500	-	6.500	7.000

3.3.1 Efetivo dos rebanhos, segundo o Território de Identidade e municípios – Bahia – 2008

(continuação)

Território de Identidade e municípios	Rebanhos (cabeças)								
	Bovinos	Suínos	Bubalinos	Equinos	Asininos	Muares	Coelhos	Ovinos	Caprinos
Caturama	21.340	3.365	-	800	250	300	-	3.857	3.962
Érico Cardoso	8.670	3.044	-	600	150	180	-	360	700
Ibipitanga	15.500	6.000	-	600	600	450	-	11.000	20.700
Macaúbas	53.050	10.913	-	2.900	900	1.500	-	4.305	3.409
Paramirim	21.840	3.550	-	1.600	550	900	-	8.951	6.690
Rio do Pires	11.969	3.141	-	870	780	500	-	1.975	1.197
Tanque Novo	38.566	5.756	-	900	320	350	-	1.174	928
Sertão Produtivo	479.880	141.233	15	35.244	3.927	14.327	-	115.746	144.667
Brumado	43.306	16.232	-	3.921	587	1.204	-	12.286	28.614
Caculé	24.095	12.050	-	980	62	239	-	2.171	2.900
Caetité	32.728	12.220	-	2.540	85	820	-	4.639	5.866
Candiba	22.410	2.330	-	270	51	270	-	2.310	501
Contendas do Sincorá	12.621	724	-	1.248	510	422	-	7.751	12.437
Dom Basílio	10.600	3.500	-	800	120	130	-	4.880	3.325
Guanambi	50.345	2.630	-	2.200	80	320	-	10.100	1.200
Ibiassucê	14.500	11.702	-	834	35	90	-	2.008	1.702
Ituaçu	10.760	5.128	-	2.952	856	3.002	-	5.507	14.555
Iuiú	36.778	4.300	-	1.730	80	700	-	3.000	1.100
Lagoa Real	11.200	13.218	-	1.610	53	375	-	8.388	8.692
Livramento de Nossa Senhora	38.200	9.945	15	2.800	320	300	-	8.850	6.706
Malhada de Pedras	7.313	8.331	-	2.042	71	231	-	4.028	8.132
Palmas de Monte Alto	61.401	5.000	-	1.500	60	800	-	8.100	2.300
Pindaí	16.906	6.000	-	800	50	700	-	3.120	1.100
Rio do Antônio	14.128	4.192	-	1.546	43	1.315	-	3.731	4.000
Sebastião Laranjeiras	34.989	4.400	-	700	90	800	-	4.500	2.000
Tanhaçu	20.274	12.689	-	4.861	713	1.859	-	17.086	36.639
Urandi	17.326	6.642	-	1.910	61	750	-	3.291	2.898
Piemonte do Paraguaçu	477.056	59.577	687	34.623	13.906	5.829	-	103.867	73.143
Boa Vista do Tupim	77.097	8.355	19	2.904	850	459	-	4.770	4.556
Iaçu	38.643	5.005	59	2.014	936	290	-	11.449	12.274
Ibiquera	15.019	3.273	29	2.235	459	195	-	5.462	2.139
Itaberaba	45.411	9.833	249	4.380	1.145	314	-	7.184	7.144
Itatim	12.108	2.814	-	592	469	283	-	23.096	11.095
Lajedinho	23.720	2.891	-	1.332	460	405	-	1.112	1.017
Macajuba	23.008	4.754	-	1.295	309	177	-	5.649	1.268
Miguel Calmon	44.910	6.290	-	2.508	4.204	469	-	11.772	24.103
Mundo Novo	61.105	996	-	3.720	425	215	-	2.173	765
Piritiba	32.164	901	-	2.930	1.665	885	-	2.365	948
Rafael Jambeiro	15.046	2.441	-	2.680	29	23	-	5.542	1.429
Ruy Barbosa	52.850	8.784	31	4.770	502	574	-	1.530	1.205
Santa Terezinha	12.583	2.792	-	823	989	870	-	19.876	4.914
Tapiramutá	23.392	448	300	2.440	1.464	670	-	1.887	286

3.3.1 Efetivo dos rebanhos, segundo o Território de Identidade e municípios – Bahia – 2008

(continuação)

Território de Identidade e municípios	Rebanhos (cabeças)								
	Bovinos	Suínos	Bubalinos	Equinos	Asininos	Muares	Coelhos	Ovinos	Caprinos
Bacia do Jacuípe	374.213	43.296	29	15.970	8.569	3.378	-	205.988	52.290
Baixa Grande	29.981	1.719	-	1.110	593	77	-	17.987	8.572
Capela do Alto Alegre	11.082	3.501	-	1.193	695	343	-	3.894	2.681
Gavião	16.588	1.686	-	437	587	232	-	6.325	1.055
Ipirá	110.320	4.375	8	2.760	1.327	83	-	114.148	23.890
Mairi	36.837	3.645	-	3.359	190	564	-	3.059	869
Nova Fátima	9.748	1.265	-	149	144	78	-	2.350	471
Pé de Serra	23.213	4.645	-	1.488	1.577	555	-	23.476	3.328
Pintadas	20.669	1.872	17	622	188	102	-	13.404	3.238
Quixabeira	7.595	4.482	-	832	828	227	-	2.830	2.288
Riachão do Jacuípe	41.524	5.076	-	808	1.219	441	-	3.052	1.630
São José do Jacuípe	15.287	2.303	-	439	353	108	-	2.376	1.283
Serra Preta	20.274	1.818	4	813	139	169	-	8.188	1.328
Várzea da Roça	15.196	3.410	-	898	162	116	-	2.446	650
Várzea do Poço	15.899	3.499	-	1.062	567	283	-	2.453	1.007
Piemonte da Diamantina	207.722	35.878	-	11.526	11.635	3.063	-	80.922	133.133
Caém	5.765	3.026	-	1.022	1.131	514	-	4.324	2.871
Capim Grosso	22.446	4.240	-	419	325	91	-	5.486	4.602
Jacobina	88.489	7.666	-	4.335	5.152	1.013	-	24.380	35.722
Mirangaba	15.749	3.323	-	1.270	1.622	230	-	7.306	22.260
Ourolândia	25.646	2.373	-	672	658	342	-	14.821	35.466
Saúde	12.845	2.405	-	2.074	1.361	423	-	3.267	1.746
Serrolândia	17.184	6.193	-	593	667	272	-	5.598	4.285
Umburanas	6.282	6.272	-	621	576	110	-	10.140	21.381
Várzea Nova	13.316	380	-	520	143	68	-	5.600	4.800
Semiárido Nordeste II	410.279	45.192	172	22.907	10.783	8.579	-	219.460	86.148
Ajustina	11.600	1.350	-	625	300	660	-	10.930	1.050
Antas	19.400	1.170	-	600	330	220	-	1.575	500
Banzaê	11.300	1.190	-	590	270	140	-	2.600	740
Cícero Dantas	34.000	2.800	-	1.680	1.100	420	-	8.640	910
Cipó	7.475	2.250	-	700	275	160	-	3.638	331
Coronel João Sá	21.051	1.569	12	2.185	987	815	-	15.965	6.852
Euclides da Cunha	53.670	2.166	-	1.300	470	450	-	42.000	13.000
Fátima	14.700	1.840	-	1.320	250	330	-	4.840	220
Heliópolis	17.000	965	-	1.150	480	200	-	7.500	1.900
Jeremoabo	48.947	3.863	-	2.515	1.270	872	-	33.509	37.747
Nova Soure	21.000	3.330	-	2.230	425	315	-	23.270	3.110
Novo Triunfo	8.320	845	-	450	390	145	-	1.700	1.550
Paripiranga	17.970	3.130	-	950	335	525	-	5.340	475
Pedro Alexandre	29.610	3.186	160	2.082	836	867	-	13.302	5.408
Ribeira do Amparo	12.438	5.082	-	712	375	435	-	5.830	1.430
Ribeira do Pombal	44.200	4.280	-	1.950	920	700	-	12.100	1.100
Santa Brígida	23.473	2.552	-	707	1.369	772	-	12.838	4.575
Sítio do Quinto	14.125	3.624	-	1.161	401	553	-	13.883	5.250

3.3.1 Efetivo dos rebanhos, segundo o Território de Identidade e municípios – Bahia – 2008

(continuação)

Território de Identidade e municípios	Rebanhos (cabeças)								
	Bovinos	Suínos	Bubalinos	Equinos	Asininos	Muares	Coelhos	Ovinos	Caprinos
Agreste de Alagoinhas/Litoral Norte	421.909	74.397	5.074	39.063	10.472	14.380	380	86.960	21.815
Acajutiba	22.038	4.917	-	909	299	381	-	695	610
Alagoinhas	18.183	1.700	-	680	520	500	-	1.350	300
Aporá	21.719	5.427	-	3.179	490	700	-	8.218	1.440
Araçás	6.423	450	-	1.200	230	290	-	675	150
Aramari	4.381	566	115	420	345	223	-	340	90
Cardeal da Silva	6.480	500	-	373	135	220	-	560	50
Catu	16.051	660	350	1.500	680	820	380	870	50
Conde	20.285	5.352	104	5.796	402	987	-	6.005	774
Crisópolis	16.562	855	-	606	262	311	-	5.780	626
Entre Rios	29.470	6.290	-	1.770	490	380	-	1.943	200
Esplanada	30.128	1.697	325	3.948	881	3.309	-	5.024	547
Inhambupe	27.865	2.350	-	1.870	800	442	-	1.478	370
Itanagra	12.930	3.036	-	1.359	129	310	-	1.022	460
Itapicuru	22.400	4.700	-	3.500	580	460	-	14.223	2.300
Jandaíra	14.016	691	-	238	295	711	-	1.107	936
Mata de São João	38.156	4.174	2.371	1.487	323	494	-	2.611	7.869
Olindina	18.824	1.172	-	2.832	340	251	-	18.149	1.523
Ouriçangas	9.302	1.450	-	600	277	217	-	650	50
Pedraão	7.895	620	-	1.160	640	470	-	280	50
Pojuca	33.135	11.801	1.736	499	574	575	-	717	2.118
Rio Real	31.382	4.059	73	3.559	106	1.551	-	9.224	609
Sátiro Dias	14.284	11.930	-	1.578	1.674	778	-	6.039	693
Portal do Sertão	279.373	237.349	192	48.125	25.931	17.522	6.859	221.699	51.218
Água Fria	13.015	7.092	-	1.124	1.087	364	-	10.622	2.139
Amélia Rodrigues	6.538	946	-	1.633	59	402	-	2.180	444
Anguera	7.175	2.589	-	1.022	163	105	-	6.430	2.650
Antônio Cardoso	12.511	7.079	-	3.205	490	498	-	13.620	4.600
Conceição da Feira	9.300	6.239	117	1.690	1.462	950	-	2.290	1.578
Conceição do Jacuípe	14.085	15.475	11	1.423	987	1.839	975	4.490	839
Coração de Maria	23.898	17.101	-	2.960	1.540	1.768	1.073	11.480	7.698
Feira de Santana	69.265	65.879	-	16.520	11.617	3.143	4.811	58.000	8.915
Ipecaetá	14.959	12.578	-	3.579	525	443	-	35.013	10.150
Irará	13.298	18.600	-	1.500	1.000	1.500	-	4.000	225
Santa Bárbara	19.819	27.154	-	3.408	1.369	914	-	18.839	2.238
Santanópolis	10.148	9.929	-	1.840	960	330	-	13.466	1.194
Santo Estêvão	15.248	20.208	-	634	760	1.580	-	27.782	5.902
São Gonçalo dos Campos	17.103	23.460	-	5.150	3.280	2.984	-	8.049	2.356
Tanquinho	8.055	2.156	-	941	422	240	-	3.603	149
Teodoro Sampaio	13.341	453	64	735	141	262	-	1.227	62
Terra Nova	11.615	411	-	761	69	200	-	608	79
Vitória da Conquista	657.060	152.739	160	55.962	24.896	23.057	-	122.836	129.920
Anagé	34.978	18.581	-	2.875	2.303	974	-	20.018	25.005

3.3.1 Efetivo dos rebanhos, segundo o Território de Identidade e municípios – Bahia – 2008

(continuação)

Território de Identidade e municípios	Rebanhos (cabeças)								
	Bovinos	Suínos	Bubalinos	Equinos	Asininos	Muares	Coelhos	Ovinos	Caprinos
Aracatu	23.297	10.786	-	3.331	531	1.682	-	8.228	18.990
Barra do Choça	26.640	6.579	-	1.949	1.036	1.024	-	3.645	2.077
Belo Campo	17.481	3.281	-	2.390	1.564	728	-	7.082	2.491
Bom Jesus da Serra	8.525	2.050	-	1.291	716	1.030	-	6.028	6.637
Caetanos	11.946	2.160	-	1.680	447	368	-	8.100	9.663
Cândido Sales	16.924	3.895	-	1.642	938	1.027	-	912	1.183
Caraibas	16.041	6.068	-	1.729	1.954	573	-	7.890	5.988
Condeúba	31.316	6.131	-	2.529	798	497	-	5.320	6.415
Cordeiros	11.435	3.336	-	1.215	665	534	-	1.988	2.009
Encruzilhada	38.505	5.582	-	3.695	2.851	2.058	-	4.425	3.904
Guajeru	15.528	6.350	-	1.422	338	371	-	6.231	6.797
Jacaraci	16.620	8.469	-	1.648	34	512	-	3.488	1.691
Licínio de Almeida	15.480	9.408	-	1.719	58	776	-	3.622	2.998
Maetinga	6.765	3.812	-	1.680	715	544	-	1.706	2.283
Mirante	12.052	2.272	-	998	701	383	-	7.966	8.915
Mortugaba	17.000	7.282	-	2.300	82	780	-	1.378	1.363
Piripá	12.915	3.664	-	1.490	766	1.174	-	591	825
Planalto	27.892	4.785	5	1.500	460	550	-	3.800	4.200
Poções	28.978	3.838	-	1.445	274	189	-	1.543	1.736
Presidente Jânio Quadros	21.122	6.822	-	1.558	1.031	998	-	2.056	2.703
Ribeirão do Largo	68.259	2.503	39	4.858	396	2.676	-	1.299	415
Tremedal	35.196	9.124	-	3.681	2.705	1.608	-	5.723	4.571
Vitória da Conquista	142.165	15.961	116	7.337	3.533	2.001	-	9.797	7.061
Recôncavo	255.389	48.086	1.239	19.092	8.396	14.461	204	35.191	12.439
Cabaceiras do Paraguaçu	7.622	1.118	-	1.178	155	218	-	1.190	496
Cachoeira	9.677	2.200	-	998	500	255	-	135	90
Castro Alves	30.099	3.523	-	2.157	752	848	-	15.777	6.620
Conceição do Almeida	22.176	3.874	-	1.564	844	1.383	-	651	324
Cruz das Almas	8.226	3.670	-	596	357	705	-	1.511	198
Dom Macedo Costa	9.306	1.520	-	640	238	600	-	270	-
Governador Mangabeira	5.984	3.949	-	818	301	157	-	1.911	850
Maragogipe	20.045	2.740	-	1.896	1.336	957	-	280	218
Muniz Ferreira	5.456	1.580	-	655	220	290	-	60	-
Muritiba	12.037	2.508	-	830	390	320	-	1.236	1.292
Nazaré	8.400	2.605	-	625	180	764	-	235	-
Santo Amaro	19.495	1.210	-	1.958	307	731	57	2.939	560
Santo Antônio de Jesus	16.118	2.190	-	915	460	1.455	-	1.700	-
São Felipe	14.048	4.839	-	439	988	2.975	-	2.757	329
São Félix	5.244	815	-	507	385	878	-	490	154
São Francisco do Conde	6.528	1.468	-	220	98	106	-	102	180
São Sebastião do Passé	35.140	2.430	1.239	1.684	141	542	147	1.401	128
Sapeaçu	6.660	3.689	-	573	444	285	-	1.946	766
Saubara	2.344	158	-	159	65	77	-	335	54
Varzedo	10.784	2.000	-	680	235	915	-	265	180

3.3.1 Efetivo dos rebanhos, segundo o Território de Identidade e municípios – Bahia – 2008

(continuação)

Território de Identidade e municípios	Rebanhos (cabeças)								
	Bovinos	Suínos	Bubalinos	Equinos	Asininos	Muare	Coelhos	Ovinos	Caprinos
Médio Rio de Contas	303.982	33.598	917	21.889	15.800	27.624	-	39.958	62.057
Aiquara	10.728	1.767	62	380	286	1.854	-	-	-
Apuarema	7.340	1.540	129	818	2.516	1.010	-	93	-
Barra do Rocha	3.976	700	-	1.150	165	1.100	-	150	80
Boa Nova	31.429	5.879	98	3.344	2.537	1.100	-	2.187	2.113
Dário Meira	15.130	1.535	1	950	425	1.515	-	1.500	250
Gongogi	18.038	575	-	850	150	1.480	-	580	200
Ibirataia	6.782	1.135	8	950	190	2.500	-	440	80
Ipiaú	12.322	995	53	630	115	1.250	-	680	85
Itagi	9.910	1.627	76	780	834	1.885	-	-	-
Itagibá	57.512	1.630	213	1.980	700	2.250	-	1.200	420
Itamari	3.428	1.095	-	420	180	1.510	-	150	100
Jequié	55.487	8.606	102	5.530	4.298	4.317	-	15.982	31.994
Jitaúna	14.467	2.126	48	630	600	2.115	-	-	-
Manoel Vitorino	48.752	2.743	78	2.872	2.394	813	-	16.416	26.625
Nova Ibiá	3.336	550	49	180	215	1.585	-	270	110
Ubatã	5.345	1.095	-	425	195	1.340	-	310	-
Bacia do Rio Corrente	659.332	80.274	30	27.069	4.606	4.266	-	15.902	7.535
Brejolândia	71.763	12.470	-	4.150	277	136	-	4.200	1.630
Canápolis	21.414	8.610	-	2.070	570	650	-	90	44
Cocos	50.623	2.814	-	1.850	33	195	-	258	22
Coribe	71.190	1.319	-	2.068	185	187	-	2.200	817
Correntina	92.481	1.790	-	674	304	185	-	1.278	62
Jaborandi	50.623	1.662	-	1.190	47	179	-	155	177
Santa Maria da Vitória	74.072	3.406	-	1.902	189	399	-	39	399
Santana	60.679	22.720	30	4.700	1.480	1.330	-	2.890	753
São Félix do Coribe	58.011	2.043	-	1.085	101	190	-	1.580	1.296
Serra Dourada	74.395	15.940	-	4.480	560	175	-	2.750	1.890
Tabocas do Brejo Velho	34.081	7.500	-	2.900	860	640	-	462	445
Itaparica	38.135	4.092	-	2.031	1.004	800	-	55.947	115.378
Abaré	6.030	290	-	450	400	70	-	13.084	23.326
Chorrochó	3.844	177	-	330	133	254	-	12.500	21.000
Glória	3.902	499	-	200	142	190	-	5.300	16.000
Macururé	3.970	122	-	190	70	54	-	4.990	28.000
Paulo Afonso	18.568	2.749	-	730	200	210	-	16.333	18.050
Rodelas	1.821	255	-	131	59	22	-	3.740	9.002
Piemonte Norte do Itapicuru	167.497	40.340	-	3.666	3.818	1.444	-	124.809	184.521
Andorinha	17.672	5.358	-	256	504	137	-	50.165	42.248
Antônio Gonçalves	6.827	1.266	-	261	285	132	-	1.094	3.160
Caldeirão Grande	12.093	3.603	-	1.037	811	382	-	2.948	2.897
Campo Formoso	36.422	9.869	-	721	535	152	-	39.786	66.468
Filadélfia	21.276	1.962	-	132	274	93	-	2.492	3.316

3.3.1 Efetivo dos rebanhos, segundo o Território de Identidade e municípios – Bahia – 2008

(conclusão)

Território de Identidade e municípios	Rebanhos (cabeças)								
	Bovinos	Suínos	Bubalinos	Equinos	Asininos	Muare	Coelhos	Ovinos	Caprinos
Jaguarari	18.467	5.866	-	359	594	146	-	12.595	36.778
Pindobaçu	15.045	2.047	-	423	171	83	-	1.142	2.579
Ponto Novo	14.674	3.015	-	274	323	105	-	1.978	3.560
Senhor do Bonfim	25.021	7.354	-	203	321	214	-	12.609	23.515
Metropolitano de Salvador	31.710	13.969	1.389	3.056	1.398	1.134	-	7.408	4.714
Camaçari	9.133	6.038	820	1.076	940	534	-	2.926	345
Candeias	8.877	4.500	296	550	180	300	-	300	200
Dias D'Ávila	7.166	2.961	258	360	148	140	-	3.702	3.519
Itaparica	205	-	-	-	-	-	-	-	-
Lauro de Freitas	320	-	-	-	-	-	-	-	-
Salinas da Margarida	110	470	-	180	110	135	-	-	-
Salvador	310	-	-	-	-	-	-	-	-
Simões Filho	4.869	-	15	890	20	25	-	480	650
Vera Cruz	720	-	-	-	-	-	-	-	-

Fonte: IBGE-PPM.

3.3.2 Produção e valor do mel de abelha, ovos de galinha e codorna, segundo o Território de Identidade e municípios – Bahia – 2008

(continua)

Território de Identidade e municípios	Mel de abelha		Ovos de galinha		Ovos de codorna	
	Quantidade (Kg)	Valor (R\$ 1.000,00)	Quantidade (Mil dúzias)	Valor (R\$ 1.000,00)	Quantidade (Mil dúzias)	Valor (R\$ 1.000,00)
Estado da Bahia	2.194.679	10.128	77.528	165.905	4.192	3.142
Irecê	2.640	19	1.196	2.621	-	-
América Dourada	276	4	15	46	-	-
Barra do Mendes	60	1	61	122	-	-
Barro Alto	45	1	39	78	-	-
Cafarnaum	61	1	18	54	-	-
Canarana	85	1	70	140	-	-
Central	-	-	109	255	-	-
Gentio do Ouro	-	-	142	338	-	-
Ibipeba	12	-	37	73	-	-
Ibititá	12	-	65	130	-	-
Ipupiara	1.900	11	48	120	-	-
Irecê	14	-	55	110	-	-
Itaguaçu da Bahia	-	-	74	169	-	-
João Dourado	25	-	43	85	-	-
Jussara	40	-	23	41	-	-
Lapão	30	-	35	70	-	-
Mulungu do Morro	-	-	10	30	-	-
Presidente Dutra	22	-	30	60	-	-
São Gabriel	40	-	43	85	-	-
Uibaí	18	-	38	75	-	-
Xique-Xique	-	-	241	540	-	-
Velho Chico	34.000	198	1.796	3.869	-	-
Barra	9.200	55	55	138	-	-
Bom Jesus da Lapa	-	-	213	531	-	-
Brotas de Macaúbas	4.200	25	42	105	-	-
Carinhanha	-	-	64	116	-	-
Feira da Mata	-	-	62	156	-	-
Ibotirama	12.500	75	75	150	-	-
Igaporã	600	5	284	341	-	-
Malhada	-	-	59	105	-	-
Matina	-	-	70	134	-	-
Morpará	3.500	18	27	50	-	-
Muquém do São Francisco	2.400	13	41	81	-	-
Oliveira dos Brejinhos	1.600	7	120	252	-	-
Paratinga	-	-	234	585	-	-
Riacho de Santana	-	-	276	690	-	-
Serra do Ramalho	-	-	87	217	-	-
Sítio do Mato	-	-	87	218	-	-
Chapada Diamantina	60.019	230	669	1.662	6	11
Abaíra	-	-	25	55	-	-
Andaraí	42.500	111	22	67	-	-

3.3.2 Produção e valor do mel de abelha, ovos de galinha e codorna, segundo o Território de Identidade e municípios – Bahia – 2008

(continuação)

Território de Identidade e municípios	Mel de abelha		Ovos de galinha		Ovos de codorna	
	Quantidade (Kg)	Valor (R\$ 1.000,00)	Quantidade (Mil dúzias)	Valor (R\$ 1.000,00)	Quantidade (Mil dúzias)	Valor (R\$ 1.000,00)
Barra da Estiva	-	-	133	332	-	-
Boninal	-	-	31	70	-	-
Bonito	1.000	15	15	45	-	-
Ibicoara	-	-	63	157	-	-
Ibitiara	-	-	17	52	-	-
Iraquara	-	-	16	37	-	-
Itaeté	-	-	30	69	-	-
Jussiape	-	-	23	50	-	-
Lençóis	-	-	5	14	-	-
Marcionílio Souza	-	-	31	78	-	-
Morro do Chapéu	359	5	26	77	6	11
Mucugê	-	-	8	9	-	-
Nova Redenção	-	-	17	34	-	-
Novo Horizonte	-	-	12	37	-	-
Palmeiras	15.960	96	10	34	-	-
Piatã	-	-	55	121	-	-
Rio de Contas	-	-	24	54	-	-
Seabra	-	-	60	150	-	-
Souto Soares	150	2	18	45	-	-
Utinga	50	1	13	38	-	-
Wagner	-	-	15	37	-	-
Sisal	177.333	767	2.106	5.324	-	-
Araci	35.000	123	402	1.004	-	-
Barrocas	610	2	79	197	-	-
Biritinga	20.000	70	94	236	-	-
Candeal	-	-	33	100	-	-
Cansanção	4.100	21	38	77	-	-
Conceição do Coité	1.500	15	58	144	-	-
Ichu	-	-	41	124	-	-
Itiúba	5.268	42	181	542	-	-
Lamarão	355	1	171	427	-	-
Monte Santo	2.900	15	17	35	-	-
Nordestina	-	-	34	84	-	-
Queimadas	-	-	41	103	-	-
Quijingue	2.600	12	28	56	-	-
Retirolândia	-	-	38	95	-	-
Santaluz	-	-	37	92	-	-
São Domingos	-	-	16	39	-	-
Serrinha	15.000	53	497	1.242	-	-
Teofilândia	25.000	88	221	554	-	-
Tucano	65.000	325	54	108	-	-
Valente	-	-	26	65	-	-

3.3.2 Produção e valor do mel de abelha, ovos de galinha e codorna, segundo o Território de Identidade e municípios – Bahia – 2008

(continuação)

Território de Identidade e municípios	Mel de abelha		Ovos de galinha		Ovos de codorna	
	Quantidade (Kg)	Valor (R\$ 1.000,00)	Quantidade (Mil dúzias)	Valor (R\$ 1.000,00)	Quantidade (Mil dúzias)	Valor (R\$ 1.000,00)
Litoral Sul	19.004	344	1.150	2.231	-	-
Almadina	-	-	23	42	-	-
Arataca	-	-	27	68	-	-
Aurelino Leal	-	-	5	8	-	-
Buerarema	-	-	16	40	-	-
Camacan	-	-	4	10	-	-
Canavieiras	-	-	23	39	-	-
Coaraci	-	-	251	451	-	-
Floresta Azul	850	10	10	24	-	-
Governador Lomanto Junior (Barro Preto)	-	-	16	30	-	-
Ibicaraí	2.800	34	12	30	-	-
Ibirapitanga	950	15	96	192	-	-
Ilhéus	8.400	185	328	623	-	-
Itabuna	1.100	13	10	25	-	-
Itacaré	-	-	19	32	-	-
Itaju do Colônia	600	7	25	61	-	-
Itajuípe	-	-	53	96	-	-
Itapé	-	-	21	53	-	-
Itapitanga	-	-	28	50	-	-
Jussari	650	8	16	40	-	-
Maraú	-	-	9	16	-	-
Mascote	-	-	1	3	-	-
Pau Brasil	-	-	2	5	-	-
Santa Luzia	-	-	10	25	-	-
São José da Vitória	-	-	7	17	-	-
Ubaitaba	-	-	12	22	-	-
Una	-	-	91	163	-	-
Uruçuca	3.654	72	35	66	-	-
Baixo Sul	500	8	1.164	2.849	84	84
Aratuípe	-	-	26	74	-	-
Cairu	-	-	39	118	-	-
Camamu	-	-	104	260	-	-
Gandu	-	-	42	76	-	-
Igrapiúna	-	-	67	202	-	-
Ituberá	-	-	65	196	-	-
Jaguaripe	-	-	46	128	-	-
Nilo Peçanha	-	-	24	60	-	-
Pirai do Norte	-	-	34	85	-	-
Presidente Tancredo Neves	-	-	141	352	-	-
Taperoá	-	-	64	159	-	-
Teolândia	-	-	41	74	-	-
Valença	-	-	409	941	84	84
Wenceslau Guimarães	500	8	62	124	-	-

3.3.2 Produção e valor do mel de abelha, ovos de galinha e codorna, segundo o Território de Identidade e municípios – Bahia – 2008

(continuação)

Território de Identidade e municípios	Mel de abelha		Ovos de galinha		Ovos de codorna	
	Quantidade (Kg)	Valor (R\$ 1.000,00)	Quantidade (Mil dúzias)	Valor (R\$ 1.000,00)	Quantidade (Mil dúzias)	Valor (R\$ 1.000,00)
Extremo Sul	241.802	653	1.067	1.487	-	-
Alcobaça	7.000	17	26	42	-	-
Belmonte	-	-	46	46	-	-
Caravelas	12.350	29	27	41	-	-
Eunápolis	52.000	120	166	166	-	-
Guaratinga	7.000	20	83	83	-	-
Ibirapoã	-	-	48	77	-	-
Itabela	4.000	11	29	29	-	-
Itagimirim	-	-	36	36	-	-
Itamaraju	1.650	4	39	60	-	-
Itanhém	3.200	9	60	103	-	-
Itapebi	-	-	12	12	-	-
Jucuruçu	680	2	34	51	-	-
Lajedão	-	-	27	48	-	-
Medeiros Neto	-	-	44	74	-	-
Mucuri	48.322	140	76	136	-	-
Nova Viçosa	15.100	39	92	166	-	-
Porto Seguro	-	-	37	37	-	-
Prado	1.200	3	38	60	-	-
Santa Cruz Cabrália	-	-	29	27	-	-
Teixeira de Freitas	89.300	259	88	141	-	-
Vereda	-	-	30	52	-	-
Itapetinga	1.000	4	857	2.106	-	-
Caatiba	-	-	63	158	-	-
Firmino Alves	-	-	68	170	-	-
Ibicuí	-	-	48	119	-	-
Iguaí	-	-	302	755	-	-
Itambé	1.000	4	31	63	-	-
Itapetinga	-	-	13	34	-	-
Itarantim	-	-	40	100	-	-
Itororó	-	-	91	219	-	-
Macarani	-	-	52	134	-	-
Maiquinique	-	-	37	74	-	-
Nova Canaã	-	-	60	151	-	-
Potiraguá	-	-	10	24	-	-
Santa Cruz da Vitória	-	-	42	105	-	-
Vale do Jiquiriçá	60.159	331	3.258	6.582	5	9
Amargosa	125	2	58	134	-	-
Brejões	-	-	264	528	-	-
Cravolândia	-	-	106	222	-	-
Elísio Medrado	-	-	38	104	-	-
Irajuba	-	-	11	21	-	-
Iramaia	580	3	69	104	-	-

3.3.2 Produção e valor do mel de abelha, ovos de galinha e codorna, segundo o Território de Identidade e municípios – Bahia – 2008

(continuação)

Território de Identidade e municípios	Mel de abelha		Ovos de galinha		Ovos de codorna	
	Quantidade (Kg)	Valor (R\$ 1.000,00)	Quantidade (Mil dúzias)	Valor (R\$ 1.000,00)	Quantidade (Mil dúzias)	Valor (R\$ 1.000,00)
Itaquara	-	-	22	44	-	-
Itiruçu	607	7	154	308	-	-
Jaguaquara	2.859	34	784	1.567	5	9
Jiquiriçá	-	-	49	124	-	-
Lafayette Coutinho	55.325	277	58	87	-	-
Lagedo do Tabocal	-	-	366	695	-	-
Laje	-	-	85	213	-	-
Maracás	663	8	350	701	-	-
Milagres	-	-	45	85	-	-
Mutuípe	-	-	39	96	-	-
Nova Itarana	-	-	64	128	-	-
Planaltino	-	-	207	413	-	-
Santa Inês	-	-	179	359	-	-
São Miguel das Matas	-	-	37	102	-	-
Ubaira	-	-	273	547	-	-
Sertão do São Francisco	210.432	831	1.423	3.579	138	143
Campo Alegre de Lourdes	85.008	298	256	639	-	-
Canudos	3.400	17	31	61	-	-
Casa Nova	7.268	64	248	583	81	81
Curaçá	1.012	8	101	279	-	-
Juazeiro	6.590	61	122	348	57	62
Pilão Arcado	63.155	221	212	531	-	-
Remanso	40.016	140	286	716	-	-
Sento Sé	719	6	98	265	-	-
Sobradinho	564	5	27	73	-	-
Uauá	2.700	11	42	84	-	-
Oeste Baiano	41.814	231	12.184	18.299	33	37
Angical	1.750	9	74	111	-	-
Baianópolis	1.470	7	59	89	-	-
Barreiras	2.480	12	10.292	15.438	33	37
Buritirama	20.250	122	48	96	-	-
Catolândia	860	4	11	17	-	-
Cotegipe	2.140	11	45	68	-	-
Cristópolis	1.400	7	24	36	-	-
Formosa do Rio Preto	940	5	46	69	-	-
Luís Eduardo Magalhães	770	4	1.319	1.978	-	-
Mansidão	725	4	32	48	-	-
Riachão das Neves	1.994	10	55	82	-	-
Santa Rita de Cássia	1.960	10	70	104	-	-
São Desidério	1.975	10	55	82	-	-
Wanderley	3.100	16	54	81	-	-

3.3.2 Produção e valor do mel de abelha, ovos de galinha e codorna, segundo o Território de Identidade e municípios – Bahia – 2008

(continuação)

Território de Identidade e municípios	Mel de abelha		Ovos de galinha		Ovos de codorna	
	Quantidade (Kg)	Valor (R\$ 1.000,00)	Quantidade (Mil dúzias)	Valor (R\$ 1.000,00)	Quantidade (Mil dúzias)	Valor (R\$ 1.000,00)
Bacia do Paramirim	32.320	134	811	1.738	-	-
Boquira	2.000	12	155	388	-	-
Botuporã	-	-	43	100	-	-
Caturama	-	-	28	59	-	-
Érico Cardoso	-	-	47	94	-	-
Ibipitanga	320	2	116	232	-	-
Macaúbas	30.000	120	222	443	-	-
Paramirim	-	-	46	100	-	-
Rio do Pires	-	-	28	58	-	-
Tanque Novo	-	-	126	264	-	-
Sertão Produtivo	18.831	164	3.033	4.677	-	-
Brumado	-	-	154	386	-	-
Caculé	6.220	56	423	508	-	-
Caetité	3.086	28	560	673	-	-
Candiba	-	-	75	134	-	-
Contendas do Sincorá	305	2	78	117	-	-
Dom Basílio	-	-	26	60	-	-
Guanambi	-	-	66	125	-	-
Ibiassucê	510	5	235	282	-	-
Ituaçu	-	-	96	241	-	-
Iuiú	-	-	61	110	-	-
Lagoa Real	1.600	14	250	300	-	-
Livramento de Nossa Senhora	5.000	40	168	421	-	-
Malhada de Pedras	-	-	58	145	-	-
Palmas de Monte Alto	-	-	52	94	-	-
Pindaí	-	-	59	117	-	-
Rio do Antônio	610	5	242	291	-	-
Sebastião Laranjeiras	-	-	45	86	-	-
Tanhaçu	-	-	96	240	-	-
Urandi	1.500	14	289	347	-	-
Piemonte do Paraguaçu	25.895	225	813	1.905	1	2
Boa Vista do Tupim	-	-	49	123	-	-
Iaçu	-	-	38	96	-	-
Ibiquera	-	-	19	47	-	-
Itaberaba	22.500	187	46	115	-	-
Itatim	920	9	29	50	-	-
Lajedinho	-	-	93	233	-	-
Macajuba	-	-	39	98	-	-
Miguel Calmon	-	-	273	655	-	-
Mundo Novo	630	9	15	45	-	-
Piritiba	325	5	6	18	1	2
Rafael Jambeiro	-	-	20	29	-	-

3.3.2 Produção e valor do mel de abelha, ovos de galinha e codorna, segundo o Território de Identidade e municípios – Bahia – 2008

(continuação)

Território de Identidade e municípios	Mel de abelha		Ovos de galinha		Ovos de codorna	
	Quantidade (Kg)	Valor (R\$ 1.000,00)	Quantidade (Mil dúzias)	Valor (R\$ 1.000,00)	Quantidade (Mil dúzias)	Valor (R\$ 1.000,00)
Ruy Barbosa	-	-	86	214	-	-
Santa Terezinha	1.520	15	91	154	-	-
Tapiramutá	-	-	9	28	-	-
Bacia do Jacuípe	25.893	233	751	1.811	-	-
Baixa Grande	-	-	24	37	-	-
Capela do Alto Alegre	-	-	40	120	-	-
Gavião	-	-	29	87	-	-
Ipirá	13.317	120	9	13	-	-
Mairi	368	3	64	96	-	-
Nova Fátima	-	-	21	63	-	-
Pé de Serra	-	-	83	249	-	-
Pintadas	408	4	11	17	-	-
Quixabeira	-	-	94	221	-	-
Riachão do Jacuípe	-	-	104	313	-	-
São José do Jacuípe	-	-	91	214	-	-
Serra Preta	-	-	14	20	-	-
Várzea da Roça	11.800	106	38	58	-	-
Várzea do Poço	-	-	129	303	-	-
Piemonte da Diamantina	-	-	1.091	2.644	-	-
Caém	-	-	92	229	-	-
Capim Grosso	-	-	94	225	-	-
Jacobina	-	-	258	619	-	-
Mirangaba	-	-	98	235	-	-
Ourolândia	-	-	115	286	-	-
Saúde	-	-	83	207	-	-
Serrolândia	-	-	247	579	-	-
Umburanas	-	-	95	238	-	-
Várzea Nova	-	-	9	26	-	-
Semiárido Nordeste II	496.834	1.239	949	2.043	32	25
Adustina	4.400	10	25	49	-	-
Antas	8.600	19	17	34	-	-
Banzaê	8.600	19	18	35	-	-
Cícero Dantas	40.000	88	45	89	-	-
Cipó	4.000	10	40	80	-	-
Coronel João Sá	2.584	6	61	91	-	-
Euclides da Cunha	19.000	95	42	83	32	25
Fátima	8.000	18	39	78	-	-
Heliópolis	40.000	88	19	38	-	-
Jeremoabo	132.800	359	104	260	-	-
Nova Soure	45.000	113	54	134	-	-
Novo Triunfo	3.600	8	22	44	-	-
Paripiranga	3.400	7	80	160	-	-

3.3.2 Produção e valor do mel de abelha, ovos de galinha e codorna, segundo o Território de Identidade e municípios – Bahia – 2008

(continuação)

Território de Identidade e municípios	Mel de abelha		Ovos de galinha		Ovos de codorna	
	Quantidade (Kg)	Valor (R\$ 1.000,00)	Quantidade (Mil dúzias)	Valor (R\$ 1.000,00)	Quantidade (Mil dúzias)	Valor (R\$ 1.000,00)
Pedro Alexandre	-	-	41	94	-	-
Ribeira do Amparo	3.500	9	107	267	-	-
Ribeira do Pombal	150.000	330	70	140	-	-
Santa Brígida	20.000	52	94	225	-	-
Sítio do Quinto	3.350	8	71	142	-	-
Agreste de Alagoinhas/Litoral Norte	179.670	1.301	16.592	44.580	5	5
Acajutiba	432	4	20	60	-	-
Alagoinhas	18.800	137	959	2.591	-	-
Aporá	-	-	156	467	-	-
Araçás	-	-	82	222	-	-
Aramari	5.100	38	24	64	-	-
Cardeal da Silva	640	5	6	16	-	-
Catu	5.100	38	101	273	5	5
Conde	1.585	16	55	153	-	-
Crisópolis	-	-	68	169	-	-
Entre Rios	7.100	53	13.301	35.913	-	-
Esplanada	325	3	4	10	-	-
Inhambupe	62.700	470	160	433	-	-
Itanagra	-	-	90	225	-	-
Itapicuru	4.550	11	81	203	-	-
Jandaíra	689	7	12	33	-	-
Mata de São João	-	-	920	2.300	-	-
Olindina	8.000	20	58	145	-	-
Ouriçangas	1.400	10	39	105	-	-
Pedrao	-	-	28	77	-	-
Pojuca	-	-	272	680	-	-
Rio Real	5.849	58	67	200	-	-
Sátiro Dias	57.400	431	89	241	-	-
Portal do Sertão	249.647	1.658	14.013	31.170	3.779	2.735
Água Fria	136.390	996	1.151	2.533	-	-
Amélia Rodrigues	-	-	103	246	18	18
Anguera	-	-	7	11	-	-
Antônio Cardoso	1.018	8	351	701	-	-
Conceição da Feira	-	-	45	104	-	-
Conceição do Jacuípe	2.750	17	5.732	14.331	450	315
Coração de Maria	8.998	63	713	1.568	68	61
Feira de Santana	69.689	348	1.442	2.739	2.837	1.986
Ipecaetá	608	5	662	1.059	-	-
Irará	5.000	33	552	1.380	15	12
Santa Bárbara	4.671	34	595	1.190	-	-
Santanópolis	7.494	52	444	932	-	-
Santo Estêvão	-	-	1.166	2.332	183	156
São Gonçalo dos Campos	13.029	102	998	1.896	208	187

3.3.2 Produção e valor do mel de abelha, ovos de galinha e codorna, segundo o Território de Identidade e municípios – Bahia – 2008

(continuação)

Território de Identidade e municípios	Mel de abelha		Ovos de galinha		Ovos de codorna	
	Quantidade (Kg)	Valor (R\$ 1.000,00)	Quantidade (Mil dúzias)	Valor (R\$ 1.000,00)	Quantidade (Mil dúzias)	Valor (R\$ 1.000,00)
Tanquinho	-	-	41	124	-	-
Teodoro Sampaio	-	-	5	10	-	-
Terra Nova	-	-	6	14	-	-
Vitória da Conquista	208.410	869	5.317	8.983	-	-
Anagé	17.500	70	313	627	-	-
Aracatu	-	-	90	225	-	-
Barra do Choça	50.000	200	67	134	-	-
Belo Campo	10.000	40	79	158	-	-
Bom Jesus da Serra	-	-	78	133	-	-
Caetanos	-	-	57	113	-	-
Cândido Sales	4.000	16	74	148	-	-
Caraíbas	7.500	30	77	153	-	-
Condeúba	13.000	52	92	184	-	-
Cordeiros	-	-	61	122	-	-
Encruzilhada	5.000	20	69	137	-	-
Guajeru	-	-	51	91	-	-
Jacaraci	2.550	23	234	281	-	-
Licínio de Almeida	2.450	22	243	291	-	-
Maetinga	1.000	4	56	112	-	-
Mirante	610	3	15	23	-	-
Mortugaba	1.100	10	760	912	-	-
Piripá	-	-	75	151	-	-
Planalto	-	-	153	260	-	-
Poções	700	7	237	402	-	-
Presidente Jânio Quadros	-	-	98	196	-	-
Ribeirão do Largo	30.000	120	47	95	-	-
Tremedal	3.000	12	104	208	-	-
Vitória da Conquista	60.000	240	2.187	3.827	-	-
Recôncavo	9.871	119	817	1.762	40	41
Cabaceiras do Paraguaçu	-	-	51	117	-	-
Cachoeira	3.344	43	39	91	-	-
Castro Alves	981	10	58	104	-	-
Conceição do Almeida	-	-	61	110	1	1
Cruz das Almas	2.631	29	102	184	21	18
Dom Macedo Costa	-	-	37	103	-	-
Governador Mangabeira	548	7	38	87	-	-
Maragogipe	-	-	64	148	-	-
Muniz Ferreira	-	-	24	68	-	-
Muritiba	-	-	39	90	-	-
Nazaré	-	-	30	81	-	-
Santo Amaro	798	10	28	54	18	22
Santo Antônio de Jesus	-	-	40	113	-	-
São Felipe	-	-	94	170	-	-

3.3.2 Produção e valor do mel de abelha, ovos de galinha e codorna, segundo o Território de Identidade e municípios – Bahia – 2008

(continuação)

Território de Identidade e municípios	Mel de abelha		Ovos de galinha		Ovos de codorna	
	Quantidade (Kg)	Valor (R\$ 1.000,00)	Quantidade (Mil dúzias)	Valor (R\$ 1.000,00)	Quantidade (Mil dúzias)	Valor (R\$ 1.000,00)
São Félix	280	4	24	56	-	-
São Francisco do Conde	-	-	11	22	-	-
São Sebastião do Passé	1.289	16	5	11	-	-
Sapeaçu	-	-	46	83	-	-
Saubara	-	-	2	5	-	-
Varzedo	-	-	24	65	-	-
Médio Rio de Contas	12.870	126	2.682	4.918	-	-
Aiquara	-	-	144	231	-	-
Apuarema	5.020	60	630	1.575	-	-
Barra do Rocha	-	-	20	39	-	-
Boa Nova	2.180	14	172	276	-	-
Dário Meira	-	-	32	65	-	-
Gongogi	-	-	23	45	-	-
Ibirataia	215	3	20	39	-	-
Ipiaú	-	-	40	72	-	-
Itagi	-	-	107	171	-	-
Itagibá	-	-	48	92	-	-
Itamari	400	5	38	69	-	-
Jequié	2.615	20	973	1.557	-	-
Jitaúna	-	-	139	222	-	-
Manoel Vitorino	1.290	8	233	349	-	-
Nova Ibiá	1.150	16	27	53	-	-
Ubatã	-	-	36	63	-	-
Bacia do Rio Corrente	-	-	1.128	2.387	-	-
Brejolândia	-	-	115	230	-	-
Canápolis	-	-	97	193	-	-
Cocos	-	-	128	307	-	-
Coribe	-	-	64	146	-	-
Correntina	-	-	43	98	-	-
Jaborandi	-	-	60	133	-	-
Santa Maria da Vitória	-	-	92	202	-	-
Santana	-	-	192	384	-	-
São Félix do Coribe	-	-	64	148	-	-
Serra Dourada	-	-	184	367	-	-
Tabocas do Brejo Velho	-	-	89	179	-	-
Itaparica	56.250	212	771	1.437	44	31
Abaré	1.050	5	18	32	-	-
Chorrochó	770	3	7	12	-	-
Glória	870	3	685	1.267	-	-
Macururé	490	2	3	5	-	-
Paulo Afonso	52.210	196	57	119	44	31
Rodelas	860	3	1	2	-	-

3.3.2 Produção e valor do mel de abelha, ovos de galinha e codorna, segundo o Território de Identidade e municípios – Bahia – 2008

(conclusão)

Território de Identidade e municípios	Mel de abelha		Ovos de galinha		Ovos de codorna	
	Quantidade (Kg)	Valor (R\$ 1.000,00)	Quantidade (Mil dúzias)	Valor (R\$ 1.000,00)	Quantidade (Mil dúzias)	Valor (R\$ 1.000,00)
Piemonte Norte do Itapicuru	29.485	236	1.216	3.567	26	18
Andorinha	3.460	28	137	410	-	-
Antônio Gonçalves	-	-	104	313	-	-
Caldeirão Grande	-	-	138	332	-	-
Campo Formoso	7.465	60	223	669	12	8
Filadélfia	-	-	92	275	-	-
Jaguarari	4.792	38	147	442	-	-
Pindobaçu	-	-	96	289	-	-
Ponto Novo	6.610	53	98	293	-	-
Senhor do Bonfim	7.158	57	181	544	14	10
Metropolitano de Salvador	-	-	682	1.671	-	-
Camaçari	-	-	535	1.337	-	-
Candeias	-	-	30	45	-	-
Dias D'Ávila	-	-	95	238	-	-
Salinas da Margarida	-	-	9	23	-	-
Simões Filho	-	-	13	28	-	-

Fonte: IBGE-PPM.

Nota: Quando o total do estado for diferente da soma dos municípios será em virtude das aproximações.

3.3.3 Vacas ordenhadas, produção e valor do leite, segundo o Território de Identidade e municípios Bahia – 2008

(continua)

Território de Identidade e municípios	Vacas ordenhadas (cabeças)	Produção de leite	
		Quantidade (Mil litros)	Valor (R\$ 1.000,00)
Estado da Bahia	1.796.204	952.414	736.165
Irecê	55.969	16.475	14.020
América Dourada	637	328	328
Barra do Mendes	3.100	1.240	930
Barro Alto	810	324	243
Cafarnaum	670	433	433
Canarana	3.000	1.200	840
Central	2.567	387	433
Gentio do Ouro	5.482	928	1.095
Ibipeba	2.480	1.042	677
Ibititá	2.000	860	602
Ipupiara	700	773	773
Irecê	3.000	1.500	1.275
Itaguaçu da Bahia	4.927	860	809
João Dourado	3.100	1.240	992
Jussara	2.000	800	560
Lapão	2.200	880	704
Mulungu do Morro	395	204	204
Presidente Dutra	900	360	288
São Gabriel	900	360	252
Uibaí	950	399	319
Xique-Xique	16.151	2.357	2.263
Velho Chico	91.131	51.914	65.276
Barra	367	452	452
Bom Jesus da Lapa	11.637	6.587	10.538
Brotas de Macaúbas	460	335	335
Carinhanha	6.480	4.730	2.129
Feira da Mata	15.008	7.189	11.502
Ibotirama	570	901	720
Igaporã	6.579	1.941	1.552
Malhada	6.300	4.505	2.027
Matina	2.300	1.631	816
Morpará	200	216	216
Muquém do São Francisco	1.900	2.900	2.320
Oliveira dos Brejinhos	330	216	173
Paratinga	9.847	4.904	7.846
Riacho de Santana	12.571	6.487	10.379
Serra do Ramalho	7.419	3.999	6.398
Sítio do Mato	9.163	4.921	7.873
Chapada Diamantina	56.401	28.335	24.715
Abaíra	1.100	141	169
Andaraí	5.201	903	903

3.3.3 Vacas ordenhadas, produção e valor do leite, segundo o Território de Identidade e municípios Bahia – 2008

(continuação)

Território de Identidade e municípios	Vacas ordenhadas (cabeças)	Produção de leite	
		Quantidade (Mil litros)	Valor (R\$ 1.000,00)
Barra da Estiva	2.221	884	618
Boninal	927	337	337
Bonito	990	438	438
Ibicoara	996	507	355
Ibitiara	3.007	815	815
Iraquara	1.929	551	854
Itaeté	10.653	7.670	5.753
Jussiape	720	389	467
Lençóis	290	56	56
Marcionílio Souza	9.269	7.508	6.006
Morro do Chapéu	3.460	2.193	2.193
Mucugê	799	146	102
Nova Redenção	3.112	530	424
Novo Horizonte	1.128	379	379
Palmeiras	1.174	375	487
Piatã	1.300	608	730
Rio de Contas	820	443	576
Seabra	2.784	817	817
Souto Soares	338	117	146
Utinga	1.875	1.067	1.067
Wagner	2.308	1.461	1.023
Sisal	64.973	20.681	15.628
Araci	6.344	2.220	1.776
Barrocas	437	153	122
Biritinga	3.215	1.125	900
Candeal	3.268	804	402
Cansanção	3.800	1.254	878
Conceição do Coité	5.060	1.518	1.214
Ichu	757	136	68
Itiúba	3.121	874	612
Lamarão	1.477	517	414
Monte Santo	6.800	2.244	1.571
Nordestina	1.890	567	454
Queimadas	4.150	1.245	1.121
Quijingue	5.600	1.848	1.109
Retirolândia	1.460	438	350
Santaluz	3.456	1.037	933
São Domingos	1.648	494	396
Serrinha	5.640	1.974	1.579
Teofilândia	1.180	413	330
Tucano	3.620	1.195	836
Valente	2.050	625	563

3.3.3 Vacas ordenhadas, produção e valor do leite, segundo o Território de Identidade e municípios Bahia – 2008

(continuação)

Território de Identidade e municípios	Vacas ordenhadas (cabeças)	Produção de leite	
		Quantidade (Mil litros)	Valor (R\$ 1.000,00)
Litoral Sul	57.023	26.015	18.606
Almadina	2.332	1.055	949
Arataca	180	175	114
Aurelino Leal	5.132	2.215	1.772
Buerarema	900	405	263
Camacan	610	335	218
Canavieiras	1.450	444	355
Coaraci	2.258	1.022	818
Floresta Azul	3.500	2.100	1.365
Governador Lomanto Junior (Barro Preto)	605	192	173
Ibicaraí	2.000	1.100	715
Ibirapitanga	805	577	260
Ilhéus	6.736	2.348	2.113
Itabuna	2.000	1.080	702
Itacaré	350	122	97
Itaju do Colônia	8.000	4.100	2.665
Itajuípe	385	141	113
Itapé	5.400	2.800	1.820
Itapitanga	3.498	1.084	868
Jussari	2.800	1.400	910
Maraú	541	146	110
Mascote	1.300	870	566
Pau Brasil	3.700	1.200	780
Santa Luzia	690	410	267
São José da Vitória	170	99	64
Ubaitaba	325	110	99
Una	830	341	307
Uruçuca	526	144	123
Baixo Sul	12.506	5.786	4.798
Aratuípe	480	192	153
Cairu	112	40	59
Camamu	645	226	293
Gandu	1.011	578	260
Igrapiúna	62	22	33
Ituberá	125	51	67
Jaguaripe	900	368	276
Nilo Peçanha	252	89	107
Piraí do Norte	315	114	114
Presidente Tancredo Neves	2.190	1.018	1.018
Taperoá	470	214	257
Teolândia	907	417	188
Valença	3.310	1.490	1.490
Wenceslau Guimarães	1.727	967	483

3.3.3 Vacas ordenhadas, produção e valor do leite, segundo o Território de Identidade e municípios Bahia – 2008

(continuação)

Território de Identidade e municípios	Vacas ordenhadas (cabeças)	Produção de leite	
		Quantidade (Mil litros)	Valor (R\$ 1.000,00)
Extremo Sul	258.085	160.214	103.000
Alcobaça	8.250	6.023	3.915
Belmonte	6.250	3.419	2.735
Caravelas	13.500	9.788	6.362
Eunápolis	8.192	4.506	3.604
Guaratinga	19.830	10.827	8.662
Ibirapoã	9.885	5.348	2.139
Itabela	6.310	3.464	2.771
Itagimirim	9.260	5.047	3.533
Itamaraju	24.200	17.424	11.326
Itanhém	21.515	14.372	5.749
Itapebi	10.365	5.639	3.947
Jucuruçu	10.150	7.308	4.750
Lajedão	13.599	7.466	2.986
Medeiros Neto	21.942	11.125	4.450
Mucuri	13.893	8.558	3.423
Nova Viçosa	10.114	6.827	3.413
Porto Seguro	7.250	3.944	3.155
Prado	13.500	9.720	16.038
Santa Cruz Cabrália	3.098	1.692	1.184
Teixeira de Freitas	16.858	11.298	5.649
Vereda	10.124	6.419	3.209
Itapetinga	114.424	46.047	27.382
Caatiba	4.186	1.496	898
Firmino Alves	5.762	2.285	1.485
Ibicuí	11.811	598	299
Iguaí	5.315	2.625	1.313
Itambé	30.930	17.012	10.207
Itapetinga	11.876	3.816	2.214
Itarantim	8.641	3.086	1.852
Itororó	5.184	1.262	757
Macarani	8.361	2.486	1.616
Maiquinique	3.326	1.213	788
Nova Canaã	9.068	4.371	2.185
Potiraguá	5.796	3.728	2.423
Santa Cruz da Vitória	4.168	2.069	1.345
Vale do Jiquiriçá	69.501	24.481	20.794
Amargosa	3.940	1.615	969
Brejões	3.660	611	611
Cravolândia	1.264	374	374
Elísio Medrado	1.050	431	323
Irajuba	1.317	381	362
Iramaia	3.629	1.742	871

3.3.3 Vacas ordenhadas, produção e valor do leite, segundo o Território de Identidade e municípios Bahia – 2008

(continuação)

Território de Identidade e municípios	Vacas ordenhadas (cabeças)	Produção de leite	
		Quantidade (Mil litros)	Valor (R\$ 1.000,00)
Itaquara	1.085	297	282
Itiruçu	1.797	498	473
Jaguaquara	8.210	4.257	4.257
Jiquiriçá	1.482	711	711
Lafayette Coutinho	4.050	2.916	1.458
Lagedo do Tabocal	2.210	610	580
Laje	5.740	2.382	2.382
Maracás	4.984	1.419	1.419
Milagres	1.811	507	456
Mutuípe	2.350	1.105	1.105
Nova Itarana	3.660	611	611
Planaltino	7.148	1.795	1.615
Santa Inês	2.525	708	637
São Miguel das Matas	995	407	305
Ubaíra	6.594	1.104	993
Sertão do São Francisco	46.560	17.421	14.486
Campo Alegre de Lourdes	4.651	628	628
Canudos	3.670	1.211	727
Casa Nova	5.748	3.449	2.931
Curaçá	7.313	4.066	3.253
Juazeiro	4.288	2.406	2.045
Pilão Arcado	6.094	823	823
Remanso	6.833	922	922
Sento Sé	4.558	2.575	2.060
Sobradinho	805	483	411
Uauá	2.600	858	686
Oeste Baiano	50.070	20.278	10.286
Angical	6.100	2.360	1.180
Baianópolis	1.990	705	352
Barreiras	8.300	4.121	2.061
Buritirama	230	291	291
Catolândia	1.420	477	238
Cotegipe	6.600	2.578	1.289
Cristópolis	2.270	820	410
Formosa do Rio Preto	3.400	1.067	534
Luís Eduardo Magalhães	1.790	895	448
Mansidão	1.170	670	335
Riachão das Neves	1.440	499	250
Santa Rita de Cássia	1.660	425	213
São Desidério	5.500	1.930	965
Wanderley	8.200	3.440	1.720

3.3.3 Vacas ordenhadas, produção e valor do leite, segundo o Território de Identidade e municípios Bahia – 2008

(continuação)

Território de Identidade e municípios	Vacas ordenhadas (cabeças)	Produção de leite	
		Quantidade (Mil litros)	Valor (R\$ 1.000,00)
Bacia do Paramirim	25.869	19.424	20.707
Boquira	2.200	4.085	4.085
Botuporã	1.980	891	1.024
Caturama	1.860	1.004	1.205
Érico Cardoso	1.500	1.080	1.188
Ibipitanga	3.400	5.290	4.761
Macaúbas	7.500	3.375	4.219
Paramirim	2.850	1.539	1.693
Rio do Pires	1.100	594	653
Tanque Novo	3.479	1.566	1.879
Sertão Produtivo	84.121	50.968	32.876
Brumado	8.031	4.137	2.896
Caculé	3.517	1.583	1.266
Caetité	7.322	3.882	3.106
Candiba	5.220	3.758	1.879
Contendas do Sincorá	3.155	1.514	757
Dom Basílio	2.420	1.089	1.307
Guanambi	10.300	7.379	3.689
Ibiassucê	2.820	1.440	1.152
Ituaçu	2.018	1.067	747
Iuiú	8.500	6.074	2.733
Lagoa Real	3.622	1.690	1.352
Livramento de Nossa Senhora	3.950	2.133	2.560
Malhada de Pedras	2.641	1.048	733
Palmas de Monte Alto	5.500	3.901	1.950
Pindaí	3.400	3.060	1.530
Rio do Antônio	3.882	1.752	1.402
Sebastião Laranjeiras	3.700	2.644	1.322
Tanhaçu	1.577	1.073	751
Urandi	2.546	1.744	1.744
Piemonte do Paraguaçu	101.422	69.722	56.138
Boa Vista do Tupim	25.526	16.081	12.865
Iaçu	14.684	9.251	7.401
Ibiquera	4.509	3.246	2.273
Itaberaba	13.623	11.035	8.828
Itatim	178	64	42
Lajedinho	5.900	4.248	3.398
Macajuba	5.751	4.141	3.313
Miguel Calmon	7.462	2.460	1.476
Mundo Novo	3.405	2.084	2.084
Piritiba	2.986	2.941	2.941
Rafael Jambeiro	1.497	861	689
Ruy Barbosa	14.269	12.328	9.863

3.3.3 Vacas ordenhadas, produção e valor do leite, segundo o Território de Identidade e municípios Bahia – 2008

(continuação)

Território de Identidade e municípios	Vacas ordenhadas (cabeças)	Produção de leite	
		Quantidade (Mil litros)	Valor (R\$ 1.000,00)
Santa Terezinha	157	57	40
Tapiramutá	1.475	925	925
Bacia do Jacuípe	81.862	36.632	27.895
Baixa Grande	5.153	2.577	2.062
Capela do Alto Alegre	3.954	824	412
Gavião	4.403	466	233
Ipirá	18.490	21.969	17.575
Mairi	3.864	1.666	1.333
Nova Fátima	3.168	252	126
Pé de Serra	8.568	600	300
Pintadas	3.950	1.246	997
Quixabeira	1.341	441	265
Riachão do Jacuípe	14.001	1.655	828
São José do Jacuípe	1.936	309	186
Serra Preta	9.335	2.490	1.992
Várzea da Roça	1.830	1.521	1.217
Várzea do Poço	1.869	616	369
Piemonte da Diamantina	36.787	9.721	5.984
Caém	678	277	166
Capim Grosso	2.823	855	513
Jacobina	21.258	4.821	2.893
Mirangaba	3.572	975	585
Ourolândia	2.636	942	565
Saúde	2.512	601	361
Serrolândia	1.939	630	378
Umburanas	804	243	146
Várzea Nova	565	377	377
Semiárido Nordeste II	98.049	45.176	27.181
Ajustina	1.650	885	531
Antas	3.400	1.650	990
Banzaê	1.480	730	438
Cícero Dantas	8.970	4.900	2.940
Cipó	748	224	180
Coronel João Sá	8.516	3.288	2.137
Euclides da Cunha	12.300	4.059	2.435
Fátima	2.200	1.400	840
Heliópolis	1.600	880	528
Jeremoabo	15.398	6.652	3.991
Nova Soure	2.520	806	645
Novo Triunfo	2.000	1.068	641
Paripiranga	6.000	3.500	2.100
Pedro Alexandre	8.691	3.129	1.690

3.3.3 Vacas ordenhadas, produção e valor do leite, segundo o Território de Identidade e municípios Bahia – 2008

(continuação)

Território de Identidade e municípios	Vacas ordenhadas (cabeças)	Produção de leite	
		Quantidade (Mil litros)	Valor (R\$ 1.000,00)
Ribeira do Amparo	1.493	478	382
Ribeira do Pombal	8.750	7.590	4.554
Santa Brígida	7.518	2.030	1.015
Sítio do Quinto	4.815	1.907	1.144
Agreste de Alagoinhas/Litoral Norte	77.208	73.828	86.330
Acajutiba	4.578	2.294	2.982
Alagoinhas	4.200	6.666	8.000
Aporá	4.091	710	923
Araçás	2.103	3.407	3.407
Aramari	1.360	2.205	2.646
Cardeal da Silva	1.100	1.787	1.787
Catu	4.819	7.807	9.368
Conde	4.214	822	1.069
Crisópolis	3.698	5.658	6.790
Entre Rios	5.600	9.479	11.374
Esplanada	3.179	1.249	1.623
Inhambupe	3.970	6.444	7.733
Itanagra	2.734	1.312	1.312
Itapicuru	2.688	860	688
Jandaíra	2.178	724	941
Mata de São João	6.060	3.004	3.004
Olindina	2.259	723	578
Ouriçangas	2.168	3.509	4.211
Pedrão	3.000	5.026	6.031
Pojuca	5.960	3.362	3.362
Rio Real	5.201	3.657	4.754
Sátiro Dias	2.048	3.123	3.747
Portal do Sertão	43.302	28.826	19.512
Água Fria	490	345	241
Amélia Rodrigues	1.963	2.309	1.732
Anguera	1.494	548	438
Antônio Cardoso	1.176	808	566
Conceição da Feira	665	396	336
Conceição do Jacuípe	5.454	3.362	2.354
Coração de Maria	3.720	2.285	1.599
Feira de Santana	8.421	4.284	2.999
Ipecaetá	1.453	943	472
Irará	1.150	900	675
Santa Bárbara	2.286	1.424	997
Santanópolis	1.457	887	621
Santo Estêvão	3.863	2.387	1.432
São Gonçalo dos Campos	2.730	1.920	1.344
Tanquinho	1.691	425	213

3.3.3 Vacas ordenhadas, produção e valor do leite, segundo o Território de Identidade e municípios Bahia – 2008

(continuação)

Território de Identidade e municípios	Vacas ordenhadas (cabeças)	Produção de leite	
		Quantidade (Mil litros)	Valor (R\$ 1.000,00)
Teodoro Sampaio	3.632	4.287	2.572
Terra Nova	1.657	1.316	921
Vitória da Conquista	171.928	92.040	54.483
Anagé	8.744	3.856	2.314
Aracatu	5.522	1.624	1.137
Barra do Choça	6.660	4.079	2.448
Belo Campo	4.370	1.731	1.038
Bom Jesus da Serra	3.813	1.793	897
Caetanos	5.268	2.563	1.794
Cândido Sales	4.231	1.675	1.005
Caraibas	4.010	2.003	1.202
Condeúba	7.829	3.523	2.114
Cordeiros	2.858	1.183	710
Encruzilhada	9.627	4.236	2.542
Guajeru	3.915	2.014	1.409
Jacaraci	4.888	2.192	1.754
Licínio de Almeida	3.892	1.998	1.598
Maetinga	1.691	700	420
Mirante	3.013	1.446	723
Mortugaba	2.904	1.298	1.038
Piripá	3.229	1.279	767
Planalto	7.180	8.760	4.380
Poções	11.600	12.595	6.298
Presidente Jânio Quadros	5.280	2.186	1.312
Ribeirão do Largo	17.064	7.679	4.607
Tremedal	8.799	3.643	2.186
Vitória da Conquista	35.541	17.984	10.790
Recôncavo	29.897	20.919	15.628
Cabaceiras do Paraguaçu	866	515	438
Cachoeira	1.123	1.736	1.476
Castro Alves	370	186	131
Conceição do Almeida	1.584	627	439
Cruz das Almas	657	296	207
Dom Macedo Costa	940	384	308
Governador Mangabeira	454	270	230
Maragogipe	2.158	1.284	1.091
Muniz Ferreira	435	178	134
Muritiba	465	277	235
Nazaré	540	220	154
Santo Amaro	2.973	2.960	1.806
Santo Antônio de Jesus	1.600	654	524
São Felipe	891	321	225
São Félix	690	411	349

3.3.3 Vacas ordenhadas, produção e valor do leite, segundo o Território de Identidade e municípios Bahia – 2008

(continuação)

Território de Identidade e municípios	Vacas ordenhadas (cabeças)	Produção de leite	
		Quantidade (Mil litros)	Valor (R\$ 1.000,00)
São Francisco do Conde	531	287	201
São Sebastião do Passé	11.692	9.279	6.959
Sapeaçu	240	99	70
Saubara	628	503	327
Varzedo	1.060	432	324
Médio Rio de Contas	60.738	41.227	20.750
Aiquara	2.360	2.266	1.246
Apuarema	3.901	1.111	1.111
Barra do Rocha	989	521	234
Boa Nova	3.771	1.433	788
Dário Meira	4.250	2.616	1.177
Gongogi	3.576	3.132	1.409
Ibirataia	3.538	3.099	1.395
Ipiaú	2.296	1.711	770
Itagi	1.982	1.903	1.046
Itagibá	12.493	10.120	4.554
Itamari	1.180	764	305
Jequié	8.600	4.128	2.477
Jitaúna	3.327	3.194	1.757
Manoel Vitorino	5.362	2.574	1.287
Nova Ibiá	907	641	288
Ubatã	2.206	2.014	906
Bacia do Rio Corrente	70.873	31.975	40.086
Brejoândia	9.148	3.751	5.626
Canápolis	2.579	1.057	1.586
Cocos	3.034	1.456	874
Coribe	3.900	1.755	1.141
Correntina	2.750	1.444	938
Jaborandi	3.100	1.628	1.058
Santa Maria da Vitória	4.425	2.190	1.424
Santana	18.931	9.106	13.659
São Félix do Coribe	1.350	709	461
Serra Dourada	19.938	8.175	12.262
Tabocas do Brejo Velho	1.718	704	1.057
Itaparica	9.038	4.063	2.367
Abaré	1.400	620	341
Chorrochó	758	260	156
Glória	1.106	501	276
Macururé	1.035	394	225
Paulo Afonso	4.283	2.083	1.250
Rodelas	456	205	119

3.3.3 Vacas ordenhadas, produção e valor do leite, segundo o Território de Identidade e municípios Bahia – 2008

(conclusão)

Território de Identidade e municípios	Vacas ordenhadas (cabeças)	Produção de leite	
		Quantidade (Mil litros)	Valor (R\$ 1.000,00)
Piemonte Norte do Itapicuru	21.717	6.515	4.400
Andorinha	2.347	490	343
Antônio Gonçalves	1.260	413	289
Caldeirão Grande	3.967	1.608	965
Campo Formoso	3.320	964	675
Filadélfia	2.148	556	389
Jaguarari	2.595	553	387
Pindobaçu	1.217	251	176
Ponto Novo	1.215	402	281
Senhor do Bonfim	3.648	1.278	895
Metropolitano de Salvador	6.750	3.737	2.845
Camaçari	1.242	700	700
Candeias	1.330	798	559
Dias D'Ávila	1.077	598	598
Itaparica	125	63	38
Lauro de Freitas	160	80	48
Salinas da Margarida	50	20	15
Salvador	90	45	27
Simões Filho	2.376	1.283	770
Vera Cruz	300	150	90

Fonte: IBGE-PPM.

Nota: Quando o total do estado for diferente da soma dos municípios será em virtude das aproximações.

3.3.4 Efetivo das aves, segundo o Território de Identidade e municípios – Bahia – 2008

(continua)

Território de Identidade e municípios	Aves (cabeças)		
	Galinhas	Galos, frangas, frangos e pintos	Codornas
Estado da Bahia	9.743.410	22.089.540	402.424
Irecê	250.000	286.777	-
América Dourada	3.350	6.172	-
Barra do Mendes	12.200	23.000	-
Barro Alto	7.800	11.000	-
Cafarnaum	3.900	5.275	-
Canarana	17.500	22.000	-
Central	17.864	15.930	-
Gentio do Ouro	31.647	20.901	-
Ibipeba	7.300	12.000	-
Ibititá	13.000	26.000	-
Ipupiara	7.500	11.000	-
Irecê	11.000	18.500	-
Itaguaçu da Bahia	15.577	5.375	-
João Dourado	8.500	15.000	-
Jussara	4.500	12.000	-
Lapão	7.000	16.000	-
Mulungu do Morro	2.374	4.046	-
Presidente Dutra	6.000	14.000	-
São Gabriel	8.500	14.000	-
Uibaí	7.500	16.000	-
Xique-Xique	56.988	18.578	-
Velho Chico	393.281	455.588	-
Barra	15.500	25.000	-
Bom Jesus da Lapa	38.642	50.245	-
Brotas de Macaúbas	17.000	7.500	-
Carinhanha	14.300	23.000	-
Feira da Mata	16.387	27.609	-
Ibotirama	11.750	13.100	-
Igaporã	49.332	58.831	-
Malhada	13.000	20.000	-
Matina	16.000	17.000	-
Morpará	9.900	10.500	-
Muquém do São Francisco	16.000	11.100	-
Oliveira dos Brejinhos	24.900	35.000	-
Paratinga	51.958	58.283	-
Riacho de Santana	57.504	47.417	-
Serra do Ramalho	19.315	24.287	-
Sítio do Mato	21.793	26.716	-
Chapada Diamantina	155.681	242.488	360
Abaíra	5.100	9.800	-
Andaraí	3.836	5.754	-
Barra da Estiva	30.088	36.148	-

3.3.4 Efetivo das aves, segundo o Território de Identidade e municípios – Bahia – 2008

(continuação)

Território de Identidade e municípios	Aves (cabeças)		
	Galinhas	Galos, frangas, frangos e pintos	Codornas
Boninal	5.678	9.265	-
Bonito	4.432	7.000	-
Ibicoara	13.833	18.292	-
Ibitiara	3.071	8.741	-
Iraquara	3.026	9.081	-
Itaeté	14.922	17.380	-
Jussiape	4.670	6.970	-
Lençóis	831	2.249	-
Marcionílio Souza	10.430	16.538	-
Morro do Chapéu	6.425	14.535	360
Mucugê	1.402	2.981	-
Nova Redenção	2.767	7.117	-
Novo Horizonte	2.347	7.859	-
Palmeiras	1.524	2.960	-
Piatã	10.920	18.288	-
Rio de Contas	5.850	5.402	-
Seabra	11.901	15.776	-
Souto Soares	2.954	6.280	-
Utinga	3.234	5.675	-
Wagner	6.440	8.397	-
Sisal	319.940	519.165	-
Araci	43.182	55.075	-
Barrocas	9.838	11.934	-
Biritinga	10.214	25.326	-
Candeal	4.657	7.980	-
Cansanção	12.800	36.750	-
Conceição do Coité	12.800	44.200	-
Ichu	7.521	10.906	-
Itiúba	42.855	41.592	-
Lamarão	20.220	22.073	-
Monte Santo	5.800	18.700	-
Nordestina	8.000	11.500	-
Queimadas	9.800	24.000	-
Quijingue	9.400	12.000	-
Retirolândia	8.420	7.000	-
Santaluz	8.200	17.000	-
São Domingos	3.600	4.400	-
Serrinha	55.735	106.547	-
Teofilândia	23.098	24.182	-
Tucano	18.000	26.000	-
Valente	5.800	12.000	-
Litoral Sul	245.558	406.981	-
Almadina	5.250	4.528	-
Arataca	6.800	980	-

3.3.4 Efetivo das aves, segundo o Território de Identidade e municípios – Bahia – 2008

(continuação)

Território de Identidade e municípios	Aves (cabeças)		
	Galinhas	Galos, frangas, frangos e pintos	Codornas
Aurelino Leal	3.072	7.004	-
Buerarema	4.300	4.600	-
Camacan	850	6.500	-
Canavieiras	4.265	10.977	-
Coaraci	52.843	77.887	-
Floresta Azul	2.800	7.300	-
Governador Lomanto Junior (Barro Preto)	5.030	11.330	-
Ibicaraí	5.300	6.200	-
Ibirapitanga	17.800	25.050	-
Ilhéus	56.840	106.970	-
Itabuna	5.200	6.100	-
Itacaré	5.498	21.340	-
Itaju do Colônia	9.100	8.900	-
Itajuípe	7.273	9.303	-
Itapé	9.100	6.000	-
Itapitanga	4.585	3.808	-
Jussari	8.100	7.200	-
Maraú	3.117	6.119	-
Mascote	400	790	-
Pau Brasil	550	6.800	-
Santa Luzia	3.900	6.300	-
São José da Vitória	1.900	2.500	-
Ubaitaba	3.555	5.387	-
Una	11.550	11.400	-
Uruçuca	6.580	35.708	-
Baixo Sul	265.883	536.634	3.810
Aratuípe	6.000	5.610	-
Cairu	9.830	19.654	-
Camamu	25.954	64.985	-
Gandu	8.100	6.450	-
Igrapiúna	16.842	48.750	-
Ituberá	14.210	36.294	-
Jaguaripe	10.900	10.830	-
Nilo Peçanha	5.971	17.930	-
Pirai do Norte	8.451	20.810	-
Presidente Tancredo Neves	35.185	83.970	-
Taperoá	13.850	28.656	-
Teolândia	9.250	10.500	-
Valença	88.920	162.815	3.810
Wenceslau Guimarães	12.420	19.380	-
Extremo Sul	292.254	324.308	-
Alcobaça	3.800	5.250	-
Belmonte	11.503	13.168	-
Caravelas	3.950	6.900	-

3.3.4 Efetivo das aves, segundo o Território de Identidade e municípios – Bahia – 2008

(continuação)

Território de Identidade e municípios	Aves (cabeças)		
	Galinhas	Galos, frangas, frangos e pintos	Codornas
Eunápolis	41.510	53.125	-
Guaratinga	20.725	22.870	-
Ibirapoã	15.708	15.916	-
Itabela	7.315	7.020	-
Itagimirim	8.960	9.120	-
Itamaraju	5.950	9.500	-
Itanhém	25.706	27.889	-
Itapebi	3.560	3.615	-
Jucuruçu	4.910	5.000	-
Lajedão	8.917	9.785	-
Medeiros Neto	14.040	15.714	-
Mucuri	25.235	23.824	-
Nova Viçosa	28.433	29.897	-
Porto Seguro	9.370	9.340	-
Prado	5.540	6.628	-
Santa Cruz Cabrália	7.370	7.435	-
Teixeira de Freitas	29.431	30.814	-
Vereda	10.321	11.498	-
Itapetinga	143.325	219.930	-
Caatiba	10.241	12.064	-
Firmino Alves	11.140	13.128	-
Ibicuí	12.759	14.696	-
Iguaí	39.409	64.701	-
Itambé	5.223	7.836	-
Itapetinga	2.296	3.410	-
Itarantim	7.068	13.121	-
Itororó	16.102	19.612	-
Macarani	9.962	4.126	-
Maiquinique	6.412	9.428	-
Nova Canaã	14.229	41.607	-
Potiraguá	1.608	3.360	-
Santa Cruz da Vitória	6.876	12.841	-
Vale do Jiquiriçá	566.331	674.997	959
Amargosa	13.970	5.180	-
Brejões	53.893	53.340	-
Cravolândia	18.934	25.095	-
Elísio Medrado	9.360	4.700	-
Irajuba	3.052	2.857	-
Iramaia	11.564	14.318	-
Itaquara	2.926	3.886	-
Itiruçu	22.434	28.115	-
Jaguaquara	120.687	130.256	497
Jiquiriçá	10.980	24.985	-
Lafayette Coutinho	9.326	9.287	-

3.3.4 Efetivo das aves, segundo o Território de Identidade e municípios – Bahia – 2008

(continuação)

Território de Identidade e municípios	Aves (cabeças)		
	Galinhas	Galos, frangas, frangos e pintos	Codornas
Lagedo do Tabocal	66.998	78.526	-
Laje	21.340	49.450	-
Maracás	48.846	60.138	-
Milagres	6.945	8.916	-
Mutuípe	9.634	19.840	462
Nova Itarana	13.730	15.737	-
Planaltino	34.302	37.480	-
Santa Inês	31.475	38.200	-
São Miguel das Matas	8.720	11.260	-
Ubaíra	47.215	53.431	-
Sertão do São Francisco	287.462	311.080	5.625
Campo Alegre de Lourdes	57.849	60.876	-
Canudos	10.200	15.800	-
Casa Nova	33.106	52.560	3.309
Curaçá	18.421	21.583	-
Juazeiro	16.265	26.133	2.316
Pilão Arcado	59.331	38.740	-
Remanso	59.689	41.910	-
Sento Sé	16.234	21.031	-
Sobradinho	2.367	4.447	-
Uauá	14.000	28.000	-
Oeste Baiano	757.015	628.334	11.800
Angical	21.750	39.840	-
Baianópolis	17.760	45.120	-
Barreiras	523.129	202.262	11.800
Buritirama	14.000	25.700	-
Catolândia	4.410	10.050	-
Cotegipe	14.450	31.100	-
Cristópolis	15.850	28.600	-
Formosa do Rio Preto	10.375	41.930	-
Luís Eduardo Magalhães	51.236	26.772	-
Mansidão	13.000	15.500	-
Riachão das Neves	17.805	42.960	-
Santa Rita de Cássia	23.400	31.500	-
São Desidério	18.200	52.500	-
Wanderley	11.650	34.500	-
Bacia do Paramirim	137.911	205.567	-
Boquira	22.200	25.000	-
Botuporã	8.717	20.339	-
Caturama	5.630	12.885	-
Érico Cardoso	8.910	13.081	-
Ibipitanga	20.000	22.600	-
Macaúbas	37.990	45.732	-

3.3.4 Efetivo das aves, segundo o Território de Identidade e municípios – Bahia – 2008

(continuação)

Território de Identidade e municípios	Aves (cabeças)		
	Galinhas	Galos, frangas, frangos e pintos	Codornas
Paramirim	10.408	17.817	-
Rio do Pires	6.124	12.249	-
Tanque Novo	17.932	35.864	-
Sertão Produtivo	623.300	613.087	-
Brumado	39.430	50.487	-
Caculé	70.252	48.096	-
Caetité	110.530	104.008	-
Candiba	14.930	18.500	-
Contendas do Sincorá	10.426	9.385	-
Dom Basílio	5.100	6.520	-
Guanambi	16.500	21.400	-
Ibiassucê	47.888	55.792	-
Ituaçu	27.601	31.131	-
Iuiú	13.000	21.700	-
Lagoa Real	45.008	50.936	-
Livramento de Nossa Senhora	42.550	20.900	-
Malhada de Pedras	16.585	22.342	-
Palmas de Monte Alto	12.100	15.150	-
Pindaí	13.000	21.050	-
Rio do Antônio	43.039	30.602	-
Sebastião Laranjeiras	10.000	12.500	-
Tanhaçu	27.471	27.578	-
Urandi	57.890	45.010	-
Piemonte do Paraguaçu	243.040	330.979	190
Boa Vista do Tupim	24.574	38.321	-
Iaçu	19.151	33.431	-
Ibiquera	9.480	13.254	-
Itaberaba	22.988	49.057	-
Itatim	6.899	12.814	-
Lajedinho	37.981	22.639	-
Macajuba	13.109	11.889	-
Miguel Calmon	40.780	40.162	-
Mundo Novo	3.350	5.520	-
Piritiba	1.720	3.215	190
Rafael Jambeiro	1.634	9.436	-
Ruy Barbosa	42.862	57.736	-
Santa Terezinha	16.466	29.925	-
Tapiramutá	2.046	3.580	-
Bacia do Jacuípe	116.351	144.349	-
Baixa Grande	4.006	5.650	-
Capela do Alto Alegre	5.921	8.683	-
Gavião	3.086	5.134	-
Ipirá	2.330	1.576	-

3.3.4 Efetivo das aves, segundo o Território de Identidade e municípios – Bahia – 2008

(continuação)

Território de Identidade e municípios	Aves (cabeças)		
	Galinhas	Galos, frangas, frangos e pintos	Codornas
Mairi	9.248	15.558	-
Nova Fátima	2.497	4.702	-
Pé de Serra	7.957	10.827	-
Pintadas	5.218	10.679	-
Quixabeira	17.403	15.626	-
Riachão do Jacuípe	11.880	17.751	-
São José do Jacuípe	15.638	14.361	-
Serra Preta	2.100	4.529	-
Várzea da Roça	5.520	8.660	-
Várzea do Poço	23.547	20.613	-
Piemonte da Diamantina	195.628	185.520	-
Caém	20.150	21.892	-
Capim Grosso	16.430	13.275	-
Jacobina	49.863	37.012	-
Mirangaba	18.023	17.101	-
Ourolândia	17.033	15.260	-
Saúde	13.723	17.062	-
Serrolândia	40.117	41.268	-
Umburanas	17.882	17.260	-
Várzea Nova	2.407	5.390	-
Semiárido Nordeste II	255.007	443.099	4.500
Adustina	5.400	24.000	-
Antas	2.870	9.750	-
Banzaê	4.700	8.400	-
Cícero Dantas	10.700	29.700	-
Cipó	20.000	38.500	-
Coronel João Sá	15.856	20.428	-
Euclides da Cunha	13.900	23.500	4.500
Fátima	9.900	14.800	-
Heliópolis	5.400	10.700	-
Jeremoabo	27.217	26.028	-
Nova Soure	21.500	46.320	-
Novo Triunfo	4.850	11.100	-
Paripiranga	21.300	28.100	-
Pedro Alexandre	11.560	16.941	-
Ribeira do Amparo	42.790	55.075	-
Ribeira do Pombal	15.800	38.000	-
Santa Brígida	12.359	17.733	-
Sítio do Quinto	8.905	24.024	-
Agreste de Alagoinhas/Litoral Norte	1.432.965	2.820.553	1.700
Acajutiba	7.661	39.678	-
Alagoinhas	191.900	708.601	-
Aporá	45.397	57.301	-

3.3.4 Efetivo das aves, segundo o Território de Identidade e municípios – Bahia – 2008

(continuação)

Território de Identidade e municípios	Aves (cabeças)		
	Galinhas	Galos, frangas, frangos e pintos	Codornas
Araçás	16.430	36.550	-
Aramari	4.730	91.420	-
Cardeal da Silva	1.200	3.000	-
Catu	20.300	60.000	1.700
Conde	11.467	29.414	-
Crisópolis	13.500	20.056	-
Entre Rios	731.350	508.853	-
Esplanada	3.247	17.776	-
Inhambupe	32.150	48.830	-
Itanagra	14.362	33.406	-
Itapicuru	32.408	47.738	-
Jandaíra	3.639	5.806	-
Mata de São João	171.874	478.768	-
Olindina	23.170	25.680	-
Ouriçangas	7.800	12.300	-
Pedraão	5.700	177.600	-
Pojuca	60.279	37.904	-
Rio Real	16.521	45.985	-
Sátiro Dias	17.880	333.887	-
Portal do Sertão	1.039.060	8.848.084	301.605
Água Fria	143.900	112.100	-
Amélia Rodrigues	15.015	208.024	806
Anguera	1.148	8.780	-
Antônio Cardoso	50.090	70.100	-
Conceição da Feira	10.530	3.280.000	-
Conceição do Jacuípe	255.780	196.500	62.000
Coração de Maria	79.200	704.000	4.591
Feira de Santana	96.100	1.088.500	208.191
Ipecaetá	44.120	143.800	-
Irará	48.000	800.000	900
Santa Bárbara	54.100	167.900	-
Santanópolis	37.000	43.100	-
Santo Estêvão	106.000	477.000	12.347
São Gonçalo dos Campos	90.700	1.535.520	12.770
Tanquinho	4.799	5.526	-
Teodoro Sampaio	1.288	5.229	-
Terra Nova	1.290	2.005	-
Vitória da Conquista	729.333	1.171.200	-
Anagé	52.217	74.986	-
Aracatu	23.776	28.222	-
Barra do Choça	11.174	23.630	-
Belo Campo	13.180	17.249	-
Bom Jesus da Serra	12.500	13.400	-
Caetanos	11.275	6.614	-

3.3.4 Efetivo das aves, segundo o Território de Identidade e municípios – Bahia – 2008

(continuação)

Território de Identidade e municípios	Aves (cabeças)		
	Galinhas	Galos, frangos, frangos e pintos	Codornas
Cândido Sales	12.352	16.958	-
Caraíbas	12.783	21.340	-
Condeúba	15.303	20.772	-
Cordeiros	10.156	14.649	-
Encruzilhada	11.423	24.455	-
Guajeru	14.512	31.034	-
Jacaraci	47.660	55.234	-
Licínio de Almeida	47.292	53.826	-
Maetinga	9.359	18.541	-
Mirante	2.076	1.498	-
Mortugaba	48.084	44.992	-
Piripá	12.545	14.148	-
Planalto	15.300	8.160	-
Poções	31.500	23.300	-
Presidente Jânio Quadros	16.304	27.937	-
Ribeirão do Largo	7.887	14.648	-
Tremedal	17.318	29.707	-
Vitória da Conquista	273.357	585.900	-
Recôncavo	234.177	1.524.025	6.850
Cabaceiras do Paraguaçu	11.876	127.553	-
Cachoeira	9.207	707.645	-
Castro Alves	25.249	37.169	-
Conceição do Almeida	29.580	41.229	871
Cruz das Almas	30.662	41.197	4.237
Dom Macedo Costa	8.100	8.250	-
Governador Mangabeira	8.796	253.160	-
Maragogipe	15.048	29.990	-
Muniz Ferreira	5.890	7.310	-
Muritiba	9.190	128.405	-
Nazaré	7.240	7.800	-
Santo Amaro	8.050	26.983	897
Santo Antônio de Jesus	9.610	10.250	-
São Felipe	24.102	38.171	-
São Félix	5.675	11.676	-
São Francisco do Conde	2.200	1.900	-
São Sebastião do Passé	2.753	2.210	845
Sapeaçu	14.530	19.773	-
Saubara	699	14.959	-
Varzedo	5.720	8.395	-
Médio Rio de Contas	386.225	491.149	-
Aiquara	19.233	14.387	-
Apuarema	99.150	239.600	-
Barra do Rocha	4.380	8.100	-

3.3.4 Efetivo das aves, segundo o Território de Identidade e municípios – Bahia – 2008

(continuação)

Território de Identidade e municípios	Aves (cabeças)		
	Galinhas	Galos, frangas, frangos e pintos	Codornas
Boa Nova	22.974	17.221	-
Dário Meira	5.250	13.200	-
Gongogi	4.100	7.350	-
Ibirataia	4.100	11.800	-
Ipiaú	9.200	12.800	-
Itagi	14.219	8.714	-
Itagibá	9.200	13.820	-
Itamari	6.200	9.150	-
Jequié	126.413	72.030	-
Jitaúna	17.365	13.224	-
Manoel Vitorino	31.054	28.938	-
Nova Ibiá	5.350	9.500	-
Ubatã	8.037	11.315	-
Bacia do Rio Corrente	222.195	247.648	-
Brejolândia	24.500	31.000	-
Canápolis	20.580	23.460	-
Cocos	21.300	12.509	-
Coribe	12.926	9.480	-
Correntina	7.120	6.500	-
Jaborandi	10.050	8.174	-
Santa Maria da Vitória	17.650	14.025	-
Santana	40.800	59.800	-
São Félix do Coribe	9.209	8.150	-
Serra Dourada	39.060	48.350	-
Tabocas do Brejo Velho	19.000	26.200	-
Itaparica	53.660	46.510	8.300
Abaré	2.500	3.800	-
Chorrochó	1.300	2.800	-
Glória	38.000	4.250	-
Macururé	490	1.950	-
Paulo Afonso	11.000	33.000	8.300
Rodelas	370	710	-
Piemonte Norte do Itapicuru	249.524	248.676	6.225
Andorinha	26.744	23.208	-
Antônio Gonçalves	20.534	19.118	-
Caldeirão Grande	25.302	37.081	-
Campo Formoso	43.590	44.614	2.413
Filadélfia	21.495	20.547	-
Jaguarari	33.782	32.165	-
Pindobaçu	22.478	20.692	-
Ponto Novo	21.316	19.055	-
Senhor do Bonfim	34.283	32.196	3.812

3.3.4 Efetivo das aves, segundo o Território de Identidade e municípios – Bahia – 2008

(conclusão)

Território de Identidade e municípios	Aves (cabeças)		
	Galinhas	Galos, frangas, frangos e pintos	Codornas
Metropolitano de Salvador	148.304	162.812	50.500
Camaçari	120.209	112.632	46.000
Candeias	6.000	6.000	-
Dias D'Ávila	17.505	33.715	4.500
Salinas da Margarida	2.090	2.465	-
Simões Filho	2.500	8.000	-

Fonte: IBGE-PPM.

aspectos da atividade

industrial

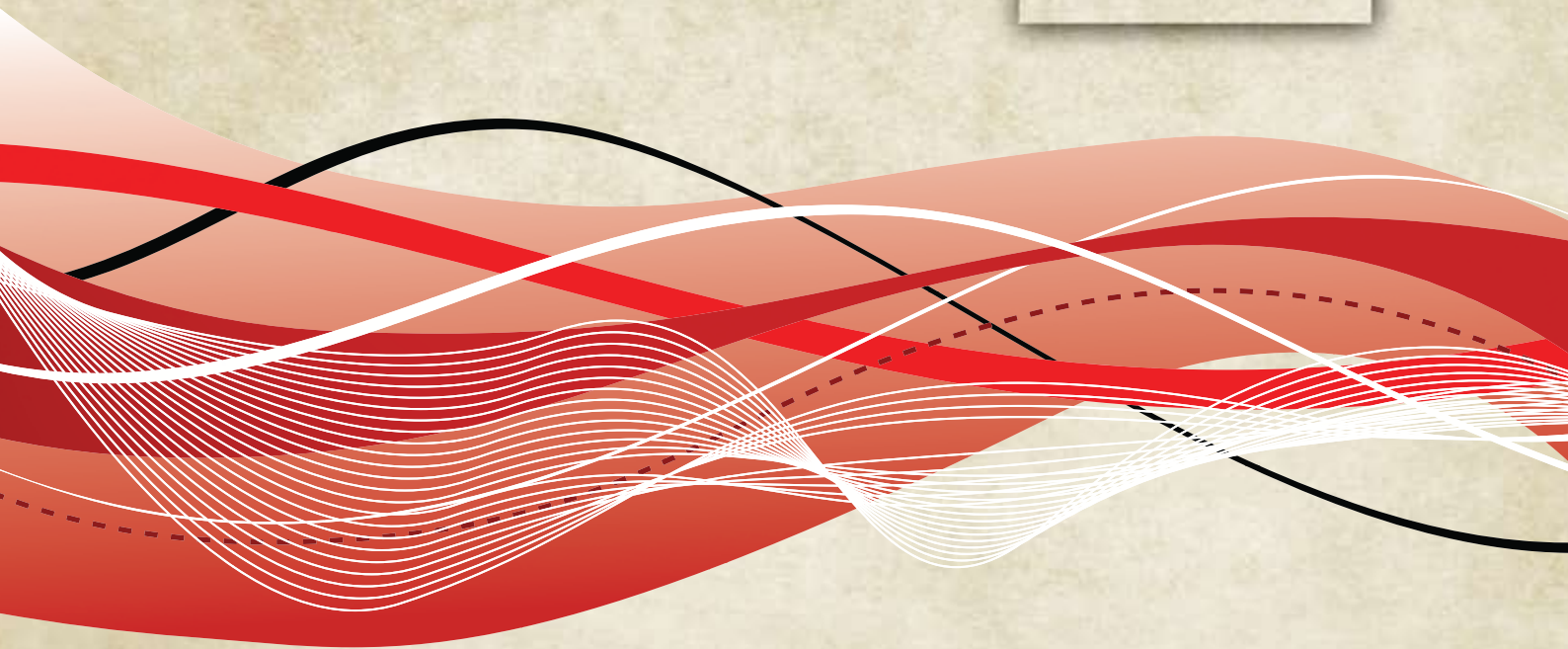

4 Aspectos da atividade industrial

Vendas, pelas distribuidoras, de derivados de petróleo e álcool hidratado
Bahia – 2002/2004/2006/2008

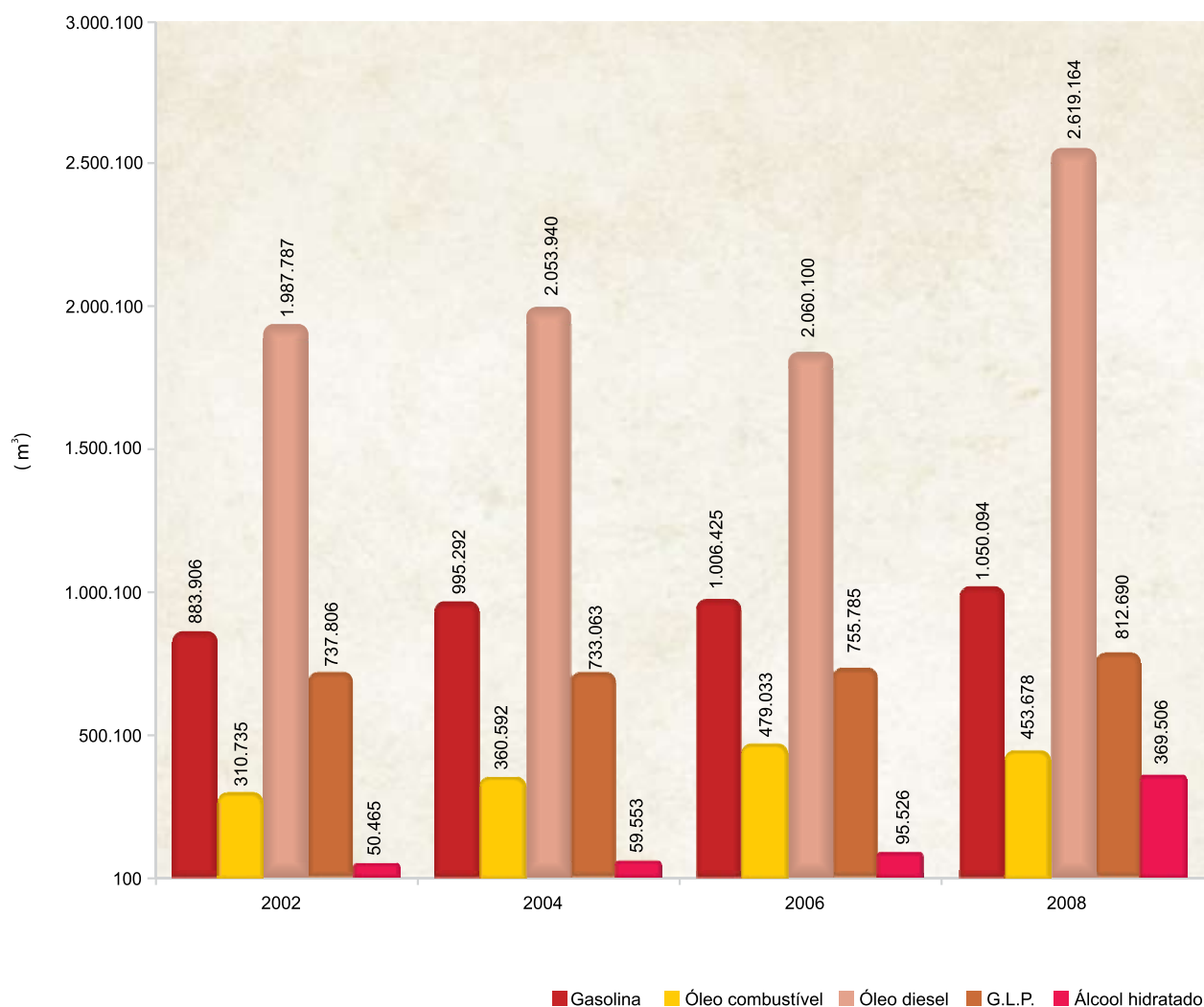

Fonte: ANP.

4 Aspectos da atividade industrial

4.1 Indústria extrativa mineral

4.1.1 Extração de gás natural e petróleo bruto, por origem – Bahia – 1996-2008

Ano	Gás natural (1.000m ³)			Petróleo bruto (m ³)		
	Terra	Mar	Total	Terra	Mar	Total
1996	1.716.942	27.782	1.744.724	3.128.578	132.175	3.260.753
1997	1.805.028	30.639	1.835.667	2.864.241	117.217	2.981.458
1998	1.909.764	32.285	1.942.049	2.817.071	96.766	2.913.837
1999	1.819.499	40.624	1.860.123	2.655.906	32.199	2.688.105
2000	1.864.634	31.233	1.895.867	2.620.984	27.312	2.648.296
2001	1.927.021	39.315	1.966.336	2.519.491	28.853	2.548.344
2002	1.964.194	52.643	2.016.837	2.552.735	-	2.552.735
2003	2.111.922	50.150	2.162.072	2.534.417	-	2.534.417
2004	2.218.413	38.196	2.256.609	2.595.311	-	2.595.311
2005	1.958.979	24.759	1.983.738	2.566.653	-	2.566.653
2006	1.878.019	16.303	1.894.322	2.496.593	-	2.496.593
2007	1.479.987	1.166.305	2.646.292	2.468.211	21.327	2.489.538
2008	1.285.417	2.079.527	3.364.944	2.409.622	-	2.409.622

Fontes: Petrobras, ANP.

4.2 Indústria de transformação

4.2.1 Petróleo bruto processado, por origem – Bahia – 1997-2008

(1.000 m³)

Ano	Bahia	Nacional exclusive Bahia	Importado	Total
1997	2.490	3.208	684	6.382
1998	2.819	4.661	1.414	8.894
1999	3.510	5.144	1.674	10.328
2000	2.960	5.768	1.332	10.060
2001	3.194	8.559	698	12.451
2002	3.116	9.075	175	12.366
2003	3.083	8.467	17	11.567
2004	3.164	10.725	144	14.033
2005	3.038	9.909	1.193	14.140
2006	2.952	11.586	72	14.610
2007	2.416	6.590	55	9.061
2008	2.793	11.730	371	14.894

Fonte: Petrobras.

4.2.2 Produção de derivados de petróleo – Bahia – 1997-2008

Ano	Gasolina (m³)	Óleo diesel (m³)	Óleo combustível (t)	Querosene (m³)	G.L.P. (t)	Nafta (m³)
1997	1.068.901	1.911.173	1.892.004	177.605	338.842	829.329
1998	1.229.116	2.409.116	2.638.784	223.083	360.043	1.192.558
1999	1.005.493	2.732.243	2.975.524	238.845	340.582	1.893.642
2000	796.154	2.338.289	2.737.907	195.082	318.671	1.774.477
2001	1.115.088	2.838.276	3.085.265	246.486	574.219	1.576.295
2002	1.454.096	2.900.301	2.497.434	229.572	657.343	1.804.414
2003	1.627.524	3.093.322	2.216.866	273.010	551.750	1.629.260
2004	1.723.102	4.555.804	2.518.409	266.770	624.774	1.604.431
2005	2.221.977	4.678.512	3.390.680	255.972	693.381	1.997.497
2006	2.369.215	2.853.650	3.618.905	249.391	695.578	2.157.119
2007	2.533.052	4.211.168	3.629.625	245.001	673.882	1.931.628
2008	2.137.923	4.913.807	3.740.272	278.790	628.121	1.877.011

Fonte: Petrobras.

4.2.3 Vendas, pelas distribuidoras, de derivados de petróleo e álcool hidratado – Bahia – 1997-2008

Ano	Gasolina (m³)	Óleo combustível (m³)	Óleo diesel (m³)	G.L.P. (m³)	Álcool hidratado (m³)
1997	854.337	784.603	1.595.746	663.001	229.644
1998	922.636	726.635	1.748.513	664.322	169.438
1999	929.592	664.209	1.874.510	699.365	131.778
2000	977.023	433.694	1.892.600	743.016	101.516
2001	880.699	333.014	2.131.756	779.778	69.533
2002	883.906	310.735	1.987.787	737.806	50.465
2003	885.954	383.301	1.855.321	691.222	49.894
2004	995.292	360.592	2.053.940	733.063	59.553
2005	992.722	384.772	2.058.622	735.864	67.114
2006	1.006.425	479.033	2.060.100	755.785	95.526
2007	988.912	518.366	2.206.098	773.594	173.953
2008	1.050.094	453.678	2.619.164	812.690	369.506

Fonte: ANP.

Nota: Inclui o consumo próprio das companhias distribuidoras.

4.2.4 Produção de leite e derivados – Bahia – 1997-2008

Ano	Leite cru tipo C (1.000L)	Leite beneficiado (1.000L)			Derivados (t)				
		Pasteurizado	Esterilizado	Total	Leite em pó	Queijo	Manteiga	Outros	Total
1997	153.576	8.598	62.230	70.828	33.019	641	1.300	3.861	38.821
1998	154.866	6.414	82.039	88.453	28.330	945	1.069	3.427	33.771
1999	116.239	3.282	65.048	68.330	23.770	681	1.003	1.958	27.412
2000	122.205	2.581	25.360	27.941	26.095	1.394	714	1.363	29.566
2001	96.506	1.675	24.180	25.855	27.161	1.916	939	1.554	31.570
2002	77.161	1.606	18.938	20.544	26.614	1.710	645	1.691	30.660
2003	67.438	148	8.487	8.335	30.341	2.357	428	2.960	36.086
2004	62.070	3.772	6.228	10.001	22.804	2.246	383	5.948	31.381
2005	70.994	4.887	8.501	13.388	30.317	3.599	522	9.315	43.753
2006	55.070	5.127	9.338	14.465	24.693	3.751	392	10.658	39.496
2007	59.953	5.222	4.203	9.425	30.678	3.623	330	7.541	42.174
2008	70.020	5.896	14.553	20.449	25.678	5.249	530	15.360	46.819

Fonte: MAPA/SDA/DIPOA/SIF.

4.2.5 Produção, consumo aparente e importação de cimento – Bahia – 1997-2008

Ano	Produção	Consumo	Importação
1997	837.299	1.694.316	857.017
1998	924.766	2.199.366	1.274.600
1999	804.899	2.461.188	1.656.289
2000	690.510	2.277.736	1.587.226
2001	636.844	1.977.442	1.340.598
2002	653.300	1.948.316	1.295.016
2003	479.033	1.658.094	1.179.059
2004	468.664	1.744.730	1.786.642
2005	555.293	1.655.535	1.100.975
2006	598.484	1.934.967	1.336.483
2007	695.235	2.176.188	1.480.953
2008	816.351	2.497.203	1.680.852

Fonte: SNIC.

4.2.6 Fertilizantes por nutrientes, entregues ao consumidor final – Bahia – 1997-2008

Ano	Nutrientes			
	Nitrogênio	Fósforo	Potássio	Total
1997	42.584	99.055	80.070	221.709
1998	56.450	96.771	98.589	251.810
1999	59.078	96.944	111.972	267.994
2000	70.459	118.032	124.254	312.745
2001	65.117	123.103	133.330	321.550
2002	87.086	141.244	149.265	377.595
2003	108.541	158.161	176.398	443.100
2004	106.276	181.878	196.430	484.584
2005	103.338	167.378	173.375	444.091
2006	117.390	172.904	190.903	481.197
2007	138.838	198.047	233.317	570.202
2008	120.288	181.720	290.460	592.468

Fonte: ANDA.

4.3 Energia

4.3.1 Geração de energia elétrica, por tipo de usina e produtores – Bahia – 2000-2008

(MWh)

Ano	Hidrelétrica			Termelétrica				Total geração
	AGSP ⁽¹⁾	PIE ⁽²⁾	Total	AGSP ⁽¹⁾	PIE ⁽²⁾	APE ⁽³⁾	Total	
2000	19.364.088	-	19.364.088	58.329	1.083.532	779.892	1.921.753	21.285.841
2001	15.171.992	-	15.171.992	334.209	1.204.990	992.646	2.531.845	17.703.837
2002	16.813.240	-	16.813.240	43.482	1.192.979	889.617	2.126.078	18.939.318
2003	16.745.035	379.635	17.124.670	266.293	1.198.182	863.371	2.327.846	19.452.516
2004	18.215.916	1.595.013	19.810.929	83.197	1.258.464	901.663	2.243.324	22.054.253
2005	20.766.376	1.956.191	22.722.567	49.460	1.109.107	1.260.935	2.419.502	25.142.069
2006	22.722.317	1.689.576	24.411.893	5.752	875.489	1.736.621	2.617.862	27.029.755
2007	23.925.872	1.810.724	25.736.596	41.795	1.469.382	2.032.717	3.543.894	29.280.490
2008	16.559.644	1.440.610	18.000.254	562.666	2.443.767	2.360.552	5.366.985	23.367.239

Fonte: Seinfra.

(1) Chesf e Coelba.

(2) PIE - Produtores Independentes de Energia.

(3) APE - Autoprodutores.

4.3.2 Consumo de energia elétrica, por classe – Bahia – 1997-2008

(MWh)

Ano	Residencial	Industrial	Comercial	Rural	Serviços e poderes públicos	Outros ⁽¹⁾	Total
1997	2.712.282	9.400.442	1.530.873	197.096	1.619.625	143.761	15.604.079
1998	3.018.135	9.648.227	1.691.843	223.982	1.855.038	136.276	16.573.501
1999	3.112.829	9.230.318	1.748.559	214.722	1.862.548	122.999	16.291.975
2000	3.339.469	9.917.360	1.975.546	224.648	1.875.162	114.078	17.446.263
2001	2.814.889	8.930.374	1.732.356	208.225	1.828.473	90.137	15.604.454
2002	2.736.477	9.544.946	1.711.919	263.381	1.876.136	83.197	16.216.056
2003	3.007.291	8.101.174	1.852.309	770.746	1.567.816	87.100	15.386.436
2004	3.141.439	8.268.670	1.943.329	852.382	1.556.711	86.718	15.849.249
2005	3.362.841	8.292.147	2.098.459	842.642	1.698.313	92.953	16.387.355
2006	3.517.769	8.156.908	2.113.516	834.056	1.780.705	93.281	16.496.235
2007	3.844.017	8.499.839	2.247.935	990.023	1.864.553	93.806	17.540.173
2008	4.181.098	9.697.867	2.426.641	1.025.668	1.902.886	75.929	19.310.089

Fontes: Chesf, Coelba, Copene/Braskem.

Nota: Não estão incluídos os consumos dos municípios de Jandaíra e Rio Real que são atendidos pela Sulgipe.

(1) Consumo próprios dos sistemas Chesf e Coelba

4.3.3 Consumidores de energia elétrica, por classe – Bahia – 1997-2008

Ano	Residencial	Industrial	Comercial	Rural	Serviços e poderes públicos	Outros ⁽¹⁾	Total
1997	2.048.899	14.150	197.242	74.742	36.689	425	2.372.147
1998	2.063.897	14.186	198.074	74.847	36.899	422	2.388.325
1999	2.351.522	15.234	211.494	63.523	46.367	405	2.688.545
2000	2.434.648	15.166	217.608	65.068	50.082	407	2.782.979
2001	2.595.308	16.044	228.784	87.373	54.543	428	2.982.480
2002	2.707.129	16.686	235.171	133.962	50.222	398	3.143.568
2003	2.872.949	16.897	240.187	155.413	52.626	399	3.338.471
2004	2.970.039	17.306	246.050	160.671	53.605	389	3.448.060
2005	3.121.984	17.878	254.254	193.422	55.251	378	3.643.167
2006	3.339.715	18.501	263.049	183.687	54.936	370	3.860.258
2007	3.626.545	19.704	281.294	190.524	60.761	375	4.179.203
2008	3.843.080	20.184	286.541	190.977	63.515	377	4.404.674

Fontes: Chesf, Coelba, Copene/Braskem.

Nota: Não estão incluídos os consumos dos municípios de Jandaíra e Rio Real que são atendidos pela Sulgipe.

(1) Consumidores próprios dos sistemas Chesf e Coelba.

4.4 Água e esgoto

4.4.1 População abastecida, volume produzido, consumido e faturado de água, por categoria Bahia – 1997-2008

Ano	População abastecida (1.000 hab.) ⁽¹⁾	Volume (1.000 m³)		Água bruta faturada (1.000 m³)	Volume faturado por categoria (1.000 m³)				
		Produzido	Faturado		Residencial	Comercial	Industrial	Pública	Total
1997	6.438	554.658	290.529	47.157	315.404
1998	6.830	558.063	295.094	46.856	313.471
1999	7.045	552.061	361.054	45.200	313.210
2000	6.952	537.072	372.370	44.512	321.683
2001	7.541	535.026	371.337	42.379	228.250	20.453	1.965	10.521	261.189
2002	7.972	550.076	391.093	47.537	300.267	26.269	1.863	11.153	339.552
2003	8.125	569.119	410.028	44.296	320.627	27.417	1.898	10.506	360.448
2004	8.334	578.362	419.838	46.223	330.209	28.159	1.951	12.452	372.771
2005	8.610	599.494	431.927	48.933	339.404	28.876	2.130	12.560	382.970
2006	8.810	612.013	458.888	59.808	353.668	30.007	2.178	13.227	399.080
2007	8.860	629.833	473.533	58.796	368.018	30.671	2.149	13.728	414.566
2008	9.043	638.530	474.907	51.305	374.675	31.209	2.192	14.050	422.126

Fonte: Embasa.

(1) Dados referentes a dezembro.

4.4.2 Volume faturado de água, por categoria, no município de Salvador – Bahia – 1997-2008

(1.000 m³)

Ano	Residencial	Comercial	Industrial	Pública	Total
1997	144.047
1998	131.939
1999	156.664
2000	137.852
2001	89.287	11.526	563	4.705	106.081
2002	110.127	13.978	580	4.441	129.126
2003	115.933	14.098	568	4.358	134.957
2004	117.751	13.964	520	4.581	136.816
2005	115.977	13.636	511	4.621	134.745
2006	119.444	13.960	531	4.942	138.877
2007	121.628	14.052	567	4.919	141.166
2008	122.125	14.236	656	4.938	141.955

Fonte: Embasa.

4.4.3 Ligações e economias de água faturada, por categoria – Bahia – 1997-2008

Ano	Ligações			Economias				
	Com medidor	Sem medidor	Total	Residencial	Comercial	Industrial	Pública	Total
1997	696.745	519.755	1.216.500	1.423.781	106.894	4.548	12.470	1.547.693
1998	871.104	445.077	1.316.181	1.530.612	112.177	3.372	12.810	1.658.971
1999	1.164.516	283.824	1.448.340	1.666.230	120.418	916	13.676	1.801.240
2000	1.242.939	186.894	1.429.833	1.647.094	119.978	985	14.025	1.782.082
2001	1.355.387	146.782	1.502.169	1.725.717	123.574	888	14.928	1.865.107
2002	1.499.815	129.880	1.629.695	1.858.642	130.040	1.034	15.916	2.005.632
2003	1.529.396	181.788	1.711.184	1.945.479	134.106	1.071	16.451	2.097.107
2004	1.585.041	210.308	1.795.349	2.036.676	143.107	918	17.071	2.197.772
2005	1.653.251	237.441	1.890.692	2.139.267	149.893	886	17.958	2.308.004
2006	1.745.614	261.892	2.007.506	2.252.649	157.393	922	18.719	2.429.683
2007	1.798.910	311.533	2.110.443	2.375.341	167.128	1.093	20.032	2.563.594
2008	1.839.736	337.905	2.177.641	2.456.693	176.734	1.077	20.725	2.655.229

Fonte: Embasa.

4.4.4 Extensão da rede distribuidora de água e esgoto sanitário – Bahia – 1997-2008

Ano	Extensão da rede (m)	
	Abastecimento de água	Esgoto sanitário
1997	14.123.000	1.363.000
1998	14.921.550	1.614.790
1999	16.052.000	1.901.000
2000	17.118.000	2.199.000
2001	17.938.760	2.542.932
2002	18.508.975	3.122.331
2003	19.212.968	4.136.799
2004	19.772.920	4.471.749
2005	20.564.000	4.956.000
2006	21.318.000	5.510.000
2007	22.218.000	5.729.000
2008	22.598.000	5.808.000

Fonte: Embasa.

aspectos da atividade

comércio



e serviços



5 Aspectos da atividade comércio e serviços

Veículos cadastrados, por tipo – Bahia – 2002/2004/2006/2008

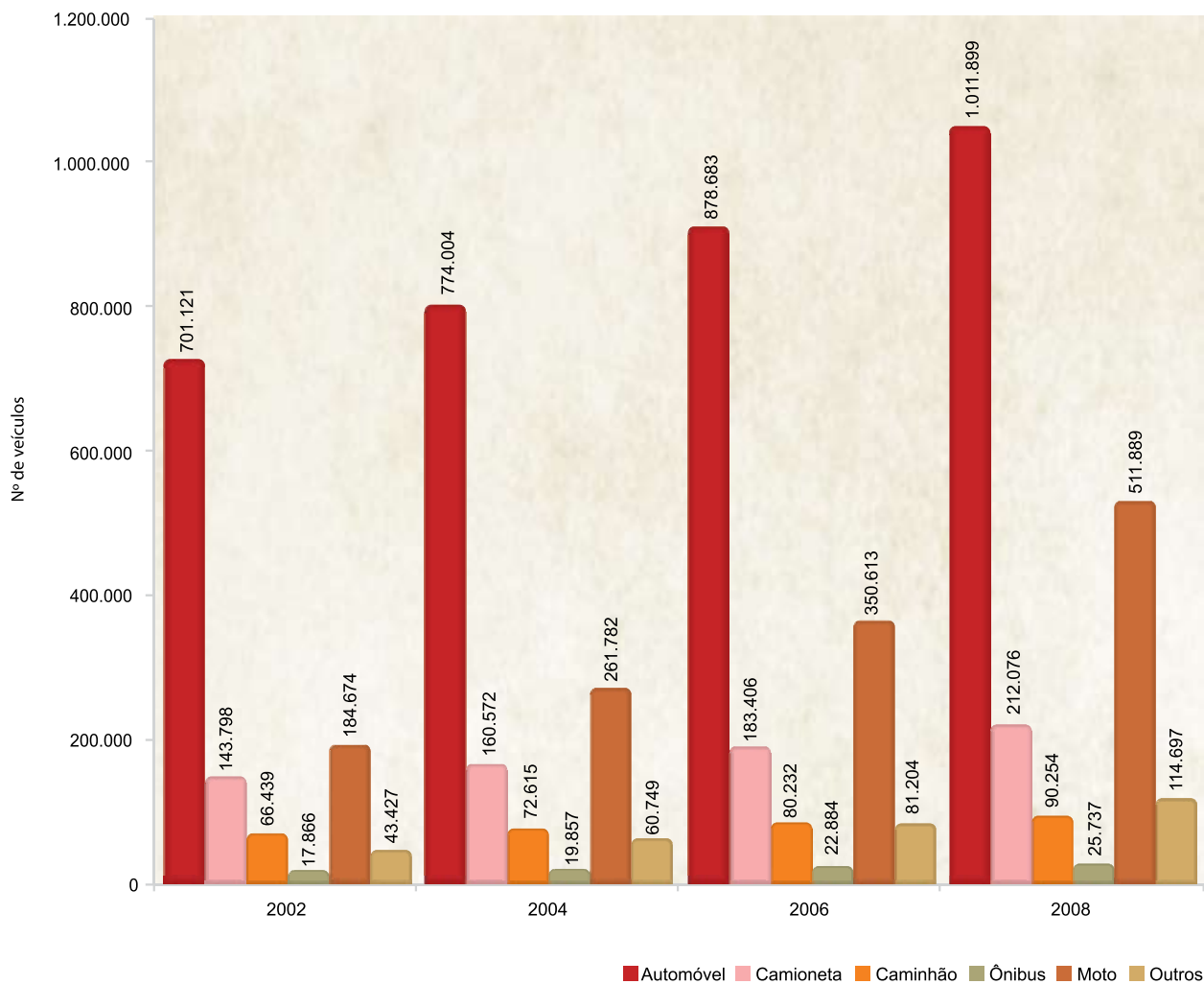

Fonte: Detran.

5 Aspectos da atividade comércio e serviços

5.1 Aspectos estruturais do comércio

5.1.1 Empresas constituídas e extintas, por atividade econômica – Bahia – 2004-2008

Ano	Constituídas					Extintas				
	2004	2005	2006	2007	2008	2004	2005	2006	2007	2008
Estado da Bahia	23.828	32.369	28.064	35.480	35.226	4.661	4.951	5.179	7.042	7.920
Agropecuária	85	145	92	-	138	16	17	18	-	21
Extração vegetal	14	22	29	-	17	5	4	2	-	4
Pesca e aquicultura	17	17	12	-	5	-	3	-	-	-
Indústria extrativa	82	117	128	-	32	16	20	11	-	2
Indústria de transformação	1.319	1.768	1.530	1.999	1.795	228	259	164	321	222
Construção civil	478	945	692	753	995	117	84	157	182	225
Comércio varejista	11.824	15.596	14.270	17.639	16.996	2.356	2.423	2.000	2.601	2472
Comércio atacadista	1.169	1.310	755	965	976	222	271	852	1.230	1588
Instituições financeiras	272	244	271	334	284	80	91	111	128	514
Transportes	557	855	715	953	854	95	123	93	148	143
Comunicação	101	114	17	178	125	14	25	177	85	66
Prestação de serviços	6.962	9.812	8.379	10.974	11.190	1.362	1.482	1.417	1.759	2122
Ensino	404	563	524	671	595	47	57	64	203	325
Outras atividades	544	861	650	1.014	1.224	103	92	113	385	216

Fonte: Juceb.

5.1.2 Veículos vendidos a concessionárias, por tipo – Bahia – 1997-2008

Ano	Automóveis para passageiros	Caminhões	Ônibus	Comerciais leves	Total
1997	41.918	1.927	530	8.139	52.514
1998	30.761	1.857	707	5.007	38.332
1999	31.115	2.013	593	5.451	39.172
2000	38.413	2.474	830	7.455	49.172
2001	42.068	2.333	770	7.586	52.757
2002	44.665	2.552	1.212	7.413	55.842
2003	43.777	2.913	898	7.697	55.285
2004	48.683	3.325	746	9.596	62.350
2005	58.345	3.374	1.019	11.367	74.105
2006	65.029	3.213	789	12.126	81.157
2007	78.752	4.069	1.150	15.184	99.155
2008	83.026	5.197	1.177	19.969	109.369

Fonte: Anfavea.

5.2 Transportes

5.2.1 Rodoviário

5.2.1.1 Veículos cadastrados, por tipo – Bahia – 2001-2008

Veículos cadastrados	2001	2002	2003	2004	2005	2006	2007	2008
Estado da Bahia	1.064.760	1.157.325	1.253.209	1.349.579	1.417.154	1.597.022	1.762.061	1.966.552
Automóvel	664.058	701.121	736.628	774.004	801.458	878.683	944.668	1.011.899
Camioneta	135.889	143.798	151.547	160.572	166.723	183.406	196.105	212.076
Caminhão	63.068	66.439	69.330	72.615	72.707	80.232	84.789	90.254
Ônibus	23.296	17.866	18.799	19.857	21.092	22.884	24.362	25.737
Moto	149.905	184.674	224.326	261.782	287.769	350.613	416.671	511.889
Outros ⁽¹⁾	28.544	43.427	52.579	60.749	67.405	81.204	95.466	114.697

Fonte: Detran.

(1) Com menos de 1% de representatividade os tipos: reboque, tr. rodas, micro ônibus e triciclo foram incluídos em "outros".

5.2.2 Ferroviário

5.2.2.1 Movimento de passageiros – Bahia – 1997-2008

Ano	Passageiros		
	Suburbano	Interior	Total
1997	1.080.887	-	1.080.887
1998	1.041.645	-	1.041.645
1999	1.177.584	-	1.177.584
2000	2.064.224	-	2.064.224
2001	2.938.696	-	2.938.696
2002	2.881.529	-	2.881.529
2003	4.167.972	-	4.167.972
2004	3.744.073	-	3.744.073
2005	4.401.582	-	4.401.582
2006	3.944.201	-	3.944.201
2007	3.605.714	-	3.605.714
2008	4.129.383	-	4.129.383

Fonte: RFFSA/CBTU/FCA.

5.2.3 Marítimo

5.2.3.1 Movimento de navios e mercadorias, por portos organizados – Bahia – 1997-2008

Ano	Aratu			Malhado		
	Navios	Exportação (t)	Importação (t)	Navios	Exportação (t)	Importação (t)
1997	1.392	5.168.331	10.726.242	56	339.285	95.302
1998	1.455	6.585.200	11.959.595	100	661.325	121.129
1999	1.400	6.575.274	12.916.900	56	318.033	169.745
2000	1.419	6.822.328	11.539.381	66	613.752	135.039
2001	1.425	6.780.829	13.807.093	59	688.918	90.538
2002	1.392	7.293.459	13.752.211	48	534.049	117.773
2003	1.366	7.585.386	14.165.143	54	750.762	148.441
2004	1.541	9.583.307	16.856.582	58	949.315	75.542
2005	1.622	10.092.151	17.548.830	36	914.280	60.984
2006	1.748	11.041.788	17.298.446	28	711.921	17.327
2007	1.779	11.139.264	19.015.594	33	660.963	95.283
2008	1.664	12.622.674	18.833.644	19	186.362	71.650

Ano	Salvador			Total		
	Navios	Exportação (t)	Importação (t)	Navios	Exportação (t)	Importação (t)
1997	439	981.732	590.777	1.887	6.489.348	11.412.321
1998	369	762.332	639.695	1.924	8.008.857	12.720.419
1999	463	1.031.097	757.924	1.919	7.924.404	13.844.569
2000	529	1.081.870	910.376	2.014	8.517.950	12.584.796
2001	577	1.051.486	887.897	2.061	8.521.233	14.785.528
2002	715	1.435.132	899.860	2.155	9.262.640	14.769.844
2003	886	1.701.851	915.260	2.306	10.037.999	15.228.844
2004	791	1.770.864	1.182.229	2.390	12.303.486	18.114.353
2005	893	1.981.797	1.053.925	2.551	12.988.228	18.663.739
2006	842	1.810.859	988.512	2.618	13.564.568	18.304.285
2007	911	1.887.576	1.202.731	2.723	13.687.803	20.313.608
2008	683	1.757.678	1.840.089	2.366	14.566.714	20.745.383

Fonte: Codeba.

5.2.4 Aéreo

5.2.4.1 Movimento de aeronaves, passageiros, cargas e correio no Aeroporto Internacional Deputado Luís Eduardo Magalhães no município de Salvador – Bahia – 1997-2008

Ano	Aeronave		Passageiros		Carga (kg)		Correio (kg)	
	Pouso	Decolagem	Embarcado	Desembarcado	Embarcada	Desembarcada	Embarcado	Desembarcado
1997	30.982	30.568	802.668	945.633	9.402.156	16.670.876	8.237.874	7.351.463
1998	36.327	36.142	973.150	1.153.098	8.586.717	15.496.267	9.327.237	8.699.796
1999	39.392	39.340	695.758	1.172.296	8.947.596	14.788.126	9.642.485	10.088.762
2000	43.413	43.326	1.072.933	1.331.096	8.449.864	11.780.355	10.457.253	10.481.182
2001	45.936	45.999	1.422.412	1.658.898	17.680.841	21.659.437	5.154.909	3.987.773
2002	44.466	44.496	1.702.674	1.906.933	26.218.703	32.339.642	2.486.925	2.013.452
2003	39.151	39.191	1.545.356	1.779.174	25.591.411	31.258.569	6.520.362	8.057.300
2004	40.697	40.607	1.813.690	1.962.027	29.343.761	36.898.467	6.380.713	7.392.663
2005	39.172	39.099	2.036.798	2.334.594	27.585.744	35.999.444	6.906.848	8.645.120
2006	45.121	45.109	2.248.056	2.474.285	17.128.653	22.409.614	18.974.593	23.854.682
2007	45.528	45.461	2.587.073	2.907.862	14.654.475	19.139.499	15.668.423	18.583.599
2008	47.967	47.895	2.843.864	3.037.042	15.186.126	19.027.559	10.701.929	11.302.940

Fonte: Infraero.

5.3 Comunicações

5.3.1 Correios e telégrafos

5.3.1.1 Agências de correios e unidades operacionais de atendimento – Bahia – 1997-2008

Ano	Total	Agências					Posto venda de produtos	Centro de serviços telemáticos	Caixa de coleta	Outros ⁽²⁾
		Correio	Correio franqueada	Correio comunitário	Correio satélite ⁽¹⁾	Filatélica				
1997	1.741	415	105	...	160	3	146	1	878	33
1998	1.825	444	104	...	166	2	174	1	878	56
1999	1.905	446	97	70	174	2	175	1	877	63
2000	1.712	448	94	74	125	2	129	1	778	61
2001	1.924	449	92	222	84	2	148	1	879	47
2002	1.985	451	92	322	84	2	128	-	879	27
2003	2.000	453	91	340	30	2	139	1	879	65
2004	1.986	458	92	363	8	2	128	1	879	55
2005	1.913	461	90	363	4	1	127	1	808	58
2006	1.852	461	89	390	4	1	133	1	713	60
2007	1.794	466	89	350	4	1	111	1	713	59
2008	1.720	466	83	329	-	1	68	-	713	60

Fonte: EBCT.

(1) A partir de 1995, Agência de Correio Social passou a chamar-se Agência de Correio Satélite.

(2) Corresponde a outras unidades operacionais como: Centro Operacional, Centro de Triagem, Centro de Distribuição Domiciliar, Posto de Correio, Centro de Operações Integradas, Agência de Correio Comercial Tipo I Própria e Terceirizada, Centro de Tratamento de Encomendas, Centro de Tratamento de Cartas, Centro de Tratamento de Cartas e Encomendas e Centro de Serviços Telemáticos.

5.3.2 Telecomunicações

5.3.2.1 Emissoras de rádio licenciadas, por tipo, segundo o Território de Identidade e municípios Bahia – 2009

(continua)

Território de Identidade e municípios	OM	FM	Comunitária	OT	Total
Estado da Bahia	84	91	176	1	352
Irecê	4	4	6	-	14
Barra do Mendes	1	-	1	-	2
Central	-	-	1	-	1
Irecê	2	2	1	-	5
Lapão	-	-	1	-	1
Presidente Dutra	-	1	-	-	1
São Gabriel	-	-	1	-	1
Xique-Xique	1	1	1	-	3
Velho Chico	3	3	4	-	10
Barra	-	-	1	-	1
Bom Jesus da Lapa	2	1	-	-	3
Brotas de Macaúbas	-	-	1	-	1
Carinhanha	-	1	1	-	2
Ibotirama	-	1	-	-	1
Oliveira dos Brejinhos	-	-	1	-	1
Riacho de Santana	1	-	-	-	1
Chapada Diamantina	3	-	5	-	8
Abaíra	-	-	1	-	1
Ibicoara	-	-	1	-	1
Morro do Chapéu	1	-	1	-	2
Seabra	-	-	1	-	1
Souto Soares	1	-	-	-	1
Utinga	1	-	1	-	2
Sisal	4	3	5	-	12
Araci	-	-	1	-	1
Cansanção	-	-	1	-	1
Conceição do Coité	1	-	-	-	1
Ichu	-	-	1	-	1
Monte Santo	1	1	-	-	2
Serrinha	2	1	-	-	3
Tucano	-	1	1	-	2
Valente	-	-	1	-	1
Litoral Sul	7	6	7	-	20
Buerarema	-	-	1	-	1
Camacan	-	1	-	-	1
Canavieiras	1	-	-	-	1
Ilhéus	3	2	1	-	6
Itabuna	3	3	-	-	6
Itacaré	-	-	1	-	1
Maraú	-	-	1	-	1

**5.3.2.1 Emissoras de rádio licenciadas, por tipo, segundo o Território de Identidade e municípios
Bahia – 2009**

(continuação)

Território de Identidade e municípios	OM	FM	Comunitária	OT	Total
Santa Luzia	-	-	1	-	1
Ubaitaba	-	-	1	-	1
Aurelino Leal	-	-	1	-	1
Baixo Sul	2	2	3	-	7
Cairu	-	-	1	-	1
Gandu	1	-	1	-	2
Ituberá	-	1	-	-	1
Valença	1	1	1	-	3
Extremo Sul	6	9	7	-	22
Caravelas	1	-	-	-	1
Eunápolis	-	1	-	-	1
Guaratinga	-	-	1	-	1
Ibirapoã	-	-	1	-	1
Itabela	-	1	1	-	2
Itamaraju	1	2	1	-	4
Itanhém	-	1	-	-	1
Medeiros Neto	-	1	-	-	1
Mucuri	-	1	-	-	1
Nova Viçosa	-	-	1	-	1
Porto Seguro	1	1	1	-	3
Prado	-	-	1	-	1
Santa Cruz Cabrália	2	-	-	-	2
Teixeira de Freitas	1	1	-	-	2
Itapetinga	2	4	9	-	15
Ibicuí	-	-	1	-	1
Iguaí	-	-	1	-	1
Itambé	-	-	1	-	1
Itapetinga	2	1	1	-	4
Itarantim	-	1	1	-	2
Itororó	-	1	1	-	2
Macarani	-	1	1	-	2
Nova Canaã	-	-	1	-	1
Santa Cruz da Vitória	-	-	1	-	1
Vale do Jiquiriçá	1	1	7	-	9
Amargosa	-	-	1	-	1
Brejões	-	-	1	-	1
Iramaia	-	-	1	-	1
Itiruçu	-	-	1	-	1
Jaguaquara	1	-	-	-	1
Lagedo do Tabocal	-	-	1	-	1
Maracás	-	-	1	-	1
Milagres	-	-	1	-	1
Mutuípe	-	1	-	-	1

**5.3.2.1 Emissoras de rádio licenciadas, por tipo, segundo o Território de Identidade e municípios
Bahia – 2009**

(continuação)

Território de Identidade e municípios	OM	FM	Comunitária	OT	Total
Sertão do São Francisco	3	2	4	-	9
Casa Nova	-	-	1	-	1
Curaçá	-	-	1	-	1
Juazeiro	3	2	1	-	6
Remanso	-	-	1	-	1
Oeste Baiano	2	1	7	-	10
Barreiras	2	1	2	-	5
Cristópolis	-	-	1	-	1
Formosa do Rio Preto	-	-	1	-	1
Riachão das Neves	-	-	1	-	1
Santa Rita de Cássia	-	-	1	-	1
Wanderley	-	-	1	-	1
Bacia do Paramirim	-	1	7	-	8
Botuporã	-	-	2	-	2
Brumado	-	-	1	-	1
Érico Cardoso	-	-	1	-	1
Macaúbas	-	1	1	-	2
Rio do Pires	-	-	1	-	1
Tanque Novo	-	-	1	-	1
Sertão Produtivo	3	2	8	-	13
Caculé	-	-	1	-	1
Caetité	1	-	1	-	2
Candiba	-	-	1	-	1
Guanambi	2	1	1	-	4
Ituaçu	-	1	-	-	1
Lagoa Real	-	-	1	-	1
Malhada de Pedras	-	-	1	-	1
Palmas de Monte Alto	-	-	1	-	1
Rio do Antônio	-	-	1	-	1
Piemonte do Paraguaçu	1	3	8	-	12
Iaçú	-	-	1	-	1
Itaberaba	1	1	1	-	3
Itatim	-	-	1	-	1
Macajuba	-	-	1	-	1
Miguel Calmon	-	-	1	-	1
Mundo Novo	-	-	1	-	1
Piritiba	-	1	1	-	2
Ruy Barbosa	-	1	1	-	2
Bacia do Jacuípe	3	2	8	-	13
Baixa Grande	-	-	1	-	1

**5.3.2.1 Emissoras de rádio licenciadas, por tipo, segundo o Território de Identidade e municípios
Bahia – 2009**

(continuação)

Território de Identidade e municípios	OM	FM	Comunitária	OT	Total
Ipirá	1	1	-	-	2
Mairi	1	-	1	-	2
Pintadas	-	-	1	-	1
Quixabeira	-	-	1	-	1
Riachão do Jacuípe	1	-	1	-	2
Serra Preta	-	-	1	-	1
Várzea da Roça	-	1	1	-	2
Várzea do Poço	-	-	1	-	1
Piemonte da Diamantina	2	3	5	-	10
Capim Grosso	-	-	1	-	1
Jacobina	2	2	-	-	4
Mirangaba	-	-	1	-	1
Saúde	-	1	1	-	2
Serrolândia	-	-	1	-	1
Várzea Nova	-	-	1	-	1
Semiárido Nordeste II	3	4	9	-	16
Ajustina	-	-	1	-	1
Antas	-	-	1	-	1
Cícero Dantas	1	-	1	-	2
Cipó	-	-	1	-	1
Coronel João Sá	-	-	1	-	1
Euclides da Cunha	-	2	-	-	2
Heliópolis	-	-	1	-	1
Jeremoabo	1	-	1	-	2
Paripiranga	-	1	-	-	1
Ribeira do Amparo	-	-	1	-	1
Ribeira do Pombal	1	1	1	-	3
Agreste de Alagoinhas/Litoral Norte	2	4	10	-	16
Acajutiba	-	-	1	-	1
Alagoinhas	1	2	2	-	5
Araçás	-	-	1	-	1
Catu	-	1	1	-	2
Entre Rios	-	-	1	-	1
Inhambupe	-	-	1	-	1
Itapicuru	1	-	-	-	1
Mata de São João	-	1	-	-	1
Ouriçangas	-	-	1	-	1
Pojuca	-	-	1	-	1
Sátiro Dias	-	-	1	-	1
Portal do Sertão	5	4	8	1	18
Água Fria	-	-	1	-	1
Amélia Rodrigues	-	-	1	-	1

5.3.2.1 Emissoras de rádio licenciadas, por tipo, segundo o Território de Identidade e municípios Bahia – 2009

(continuação)

Território de Identidade e municípios	OM	FM	Comunitária	OT	Total
Conceição da Feira	-	-	1	-	1
Conceição do Jacuípe	-	-	1	-	1
Coração de Maria	-	-	1	-	1
Feira de Santana	4	4	1	1	10
Santanópolis	-	-	1	-	1
Santo Estêvão	-	-	1	-	1
São Gonçalo dos Campos	1	-	-	-	1
Vitória da Conquista	5	4	11	-	20
Aracatu	-	-	1	-	1
Belo Campo	1	-	1	-	2
Cândido Sales	-	-	1	-	1
Caraíbas	-	-	1	-	1
Condeúba	-	-	1	-	1
Encruzilhada	-	-	1	-	1
Maetinga	-	-	1	-	1
Mortugaba	-	-	1	-	1
Planalto	-	-	1	-	1
Poçoões	1	-	1	-	2
Tremedal	-	-	1	-	1
Vitória da Conquista	3	4	-	-	7
Recôncavo	4	5	6	-	15
Cachoeira	-	-	1	-	1
Castro Alves	-	1	1	-	2
Cruz das Almas	1	1	1	-	3
Muritiba	1	-	-	-	1
Nazaré	-	1	-	-	1
Santo Amaro	1	-	-	-	1
Santo Antônio de Jesus	1	2	-	-	3
São Francisco do Conde	-	-	1	-	1
São Sebastião do Passé	-	-	1	-	1
Varzedo	-	-	1	-	1
Médio Rio de Contas	4	4	9	-	17
Barra do Rocha	-	-	1	-	1
Ipiaú	2	1	1	-	4
Itagi	-	-	1	-	1
Itagibá	-	-	1	-	1
Jequié	1	2	2	-	5
Jitaúna	-	-	1	-	1
Manoel Vitorino	-	-	1	-	1
Nova Ibiá	-	-	1	-	1
Ubatã	1	1	-	-	2
Bacia do Rio Corrente	2	2	4	-	8
Cocos	-	-	1	-	1
Coribe	-	-	1	-	1

5.3.2.1 Emissoras de rádio licenciadas, por tipo, segundo o Território de Identidade e municípios Bahia – 2009

(conclusão)

Território de Identidade e municípios	OM	FM	Comunitária	OT	Total
Correntina	1	1	-	-	2
Santa Maria da Vitória	1	1	1	-	3
Tabocas do Brejo Velho	-	-	1	-	1
Itaparica	2	1	2	-	5
Chorrochó	-	-	1	-	1
Paulo Afonso	2	1	1	-	4
Piemonte Norte do Itapicuru	1	3	4	-	8
Campo Formoso	-	1	2	-	3
Filadélfia	-	-	1	-	1
Jaguarari	-	1	-	-	1
Ponto Novo	-	-	1	-	1
Senhor do Bonfim	1	1	-	-	2
Metropolitano de Salvador	10	14	13	-	37
Camaçari	1	-	2	-	3
Itaparica	-	-	1	-	1
Lauro de Freitas	-	1	2	-	3
Madre de Deus	-	-	1	-	1
Salinas da Margarida	-	-	1	-	1
Salvador	9	12	4	-	25
Simões Filho	-	-	1	-	1
Vera Cruz	-	1	1	-	2

Fontes: MC, Anatel/Siscom.

Nota: Informações em abril de 2010.

5.3.2.2 Emissoras de televisão licenciadas, segundo os municípios – Bahia – 2009

Municípios	TV
Estado da Bahia	13
Barreiras	1
Feira de Santana	1
Itabuna	2
Juazeiro	1
Salvador	6
Teixeira de Freitas	1
Vitória da Conquista	1

Fontes: MC, Anatel/Siscom.

Nota: Informações em abril de 2010.

5.4 Fluxo de turistas

5.4.1 Entrada de turistas, segundo o país de residência permanente e vias de acesso Bahia – 2007-2008

(continua)

País de residência permanente	Via aérea		Via marítima		Total	
	2007	2008	2007	2008	2007	2008
Total	188.253	173.082	5.614	5.489	193.867	178.571
África	276	429	119	38	395	467
África do Sul	37	33	73	32	110	65
Angola	71	103	-	-	71	103
Cabo Verde	42	16	-	-	42	16
Nigéria	3	13	17	-	20	13
Outros	123	264	29	6	152	270
América Central	19	241	53	3	72	244
Costa Rica	1	15	1	-	2	15
Cuba	-	71	-	-	-	71
Guatemala	-	6	-	1	-	7
Panamá	3	7	4	-	7	7
Outros	15	142	48	2	63	144
América do Norte	1.941	12.537	1.816	2.995	3.757	15.532
Canadá	147	181	33	104	180	285
Estados Unidos	1.697	12.202	1.781	2.883	3.478	15.085
México	97	154	2	8	99	162
América do Sul	15.834	16.447	233	128	16.067	16.575
Argentina	10.470	12.552	82	106	10.552	12.658
Bolívia	7	263	-	-	7	263
Chile	4.668	2.573	116	8	4.784	2.581
Colômbia	144	139	15	2	159	141
Equador	4	40	1	-	5	40
Paraguai	27	309	-	-	27	309
Peru	86	83	12	1	98	84
República da Guiana	-	3	-	-	-	3
Suriname	1	4	-	-	1	4
Uruguai	336	323	3	11	339	334
Venezuela	91	158	4	-	95	158
Ásia	625	808	641	249	1.266	1.057
China	47	22	40	4	87	26
Índia	-	59	-	47	-	106
Israel	88	375	4	4	92	379
Japão	12	60	34	13	46	73
República da Coreia	16	75	6	-	22	75
Outros	462	217	557	181	1.019	398

5.4.1 Entrada de turistas, segundo o país de residência permanente e vias de acesso Bahia – 2007-2008

(conclusão)

País de residência permanente	Via aérea		Via marítima		Total	
	2007	2008	2007	2008	2007	2008
Europa	169.451	142.446	2.728	1.886	172.179	144.332
Alemanha	26.752	19.893	176	158	26.928	20.051
Áustria	1.633	1.307	20	5	1.653	1.312
Bélgica	1.639	2.741	46	22	1.685	2.763
Dinamarca	1.222	782	22	11	1.244	793
Espanha	39.812	30.369	161	20	39.973	30.389
Filândia	82	269	10	3	92	272
França	13.335	9.867	563	249	13.898	10.116
Grécia	70	164	142	54	212	218
Holanda	1.522	2.416	106	66	1.628	2.482
Hungria	83	140	4	-	87	140
Inglaterra	12.363	9.288	460	1.068	12.823	10.356
Irlanda	455	303	20	22	475	325
Itália	25.545	22.292	129	19	25.674	22.311
Noruega	1.314	811	170	40	1.484	851
Polónia	219	620	66	12	285	632
Portugal	36.746	34.296	142	4	36.888	34.300
Rússia	-	279	-	2	-	281
República Tcheca	-	157	-	11	-	168
Suécia	1.073	1.118	29	15	1.102	1.133
Suíça	4.151	4.087	80	28	4.231	4.115
Outros	1.435	1.247	382	77	1.817	1.324
Oceania	107	172	21	190	128	362
Austrália	104	124	12	186	116	310
Nova Zelândia	3	43	9	2	12	45
Outros	-	5	-	2	-	7
Países não especificados	-	2	3	-	3	2

Fontes: DPF, Embratur.

índice

de preço ao consumidor

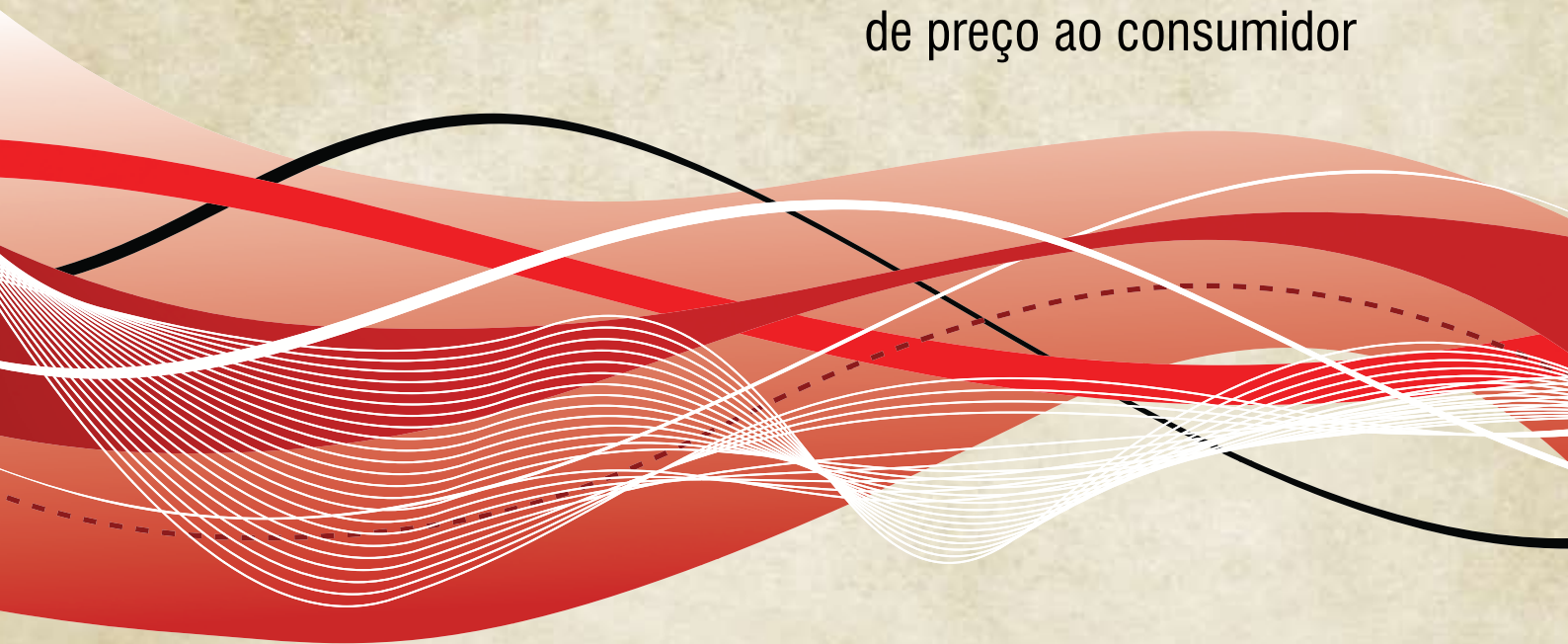

6 Índice de preço ao consumidor

Variação acumulada anual do índice de preço ao consumidor, por grupos de consumo, no município de Salvador – 2007-2008

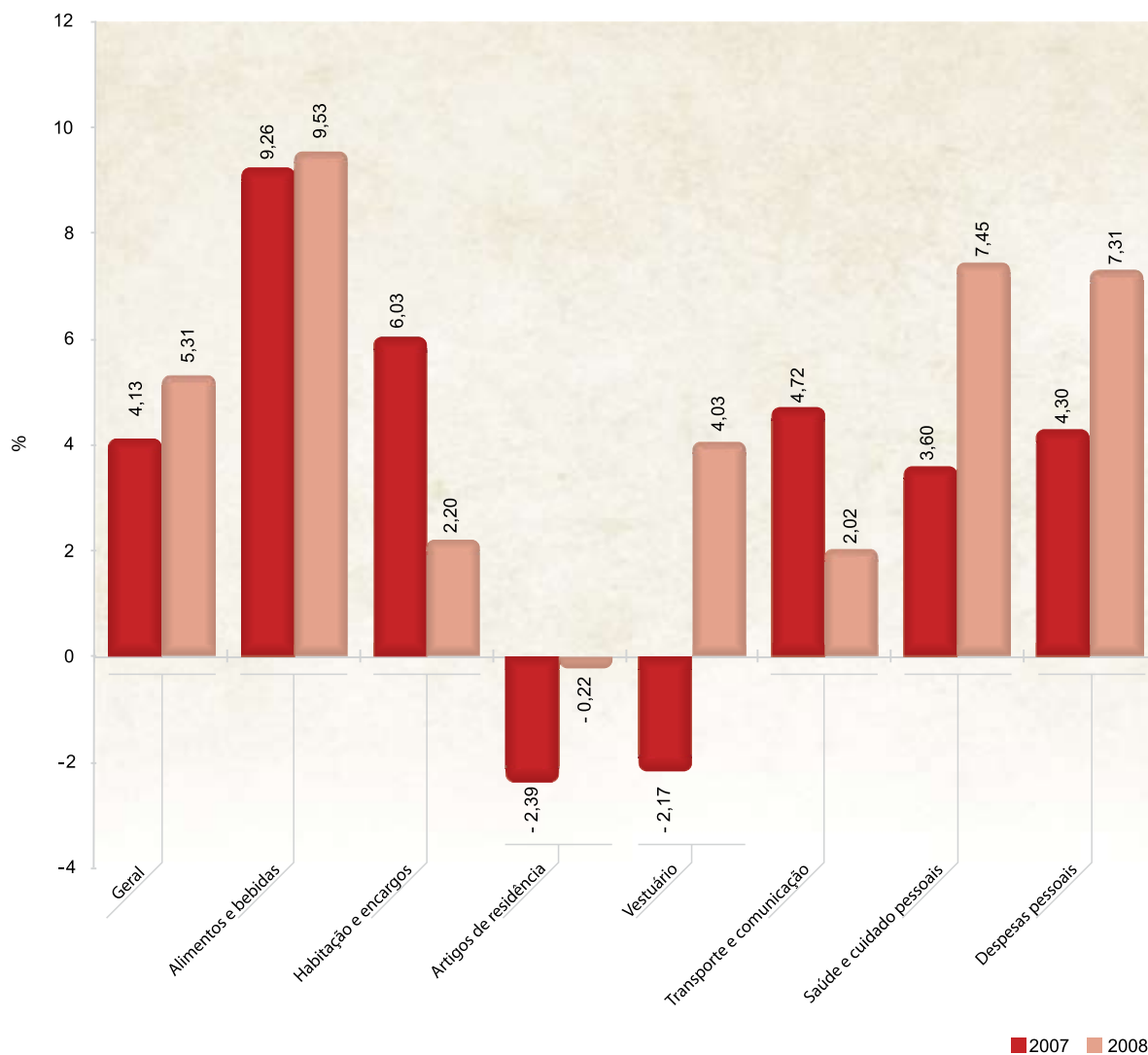

Fonte: SEI.

6 Índice de preço ao consumidor

6.1 Variação acumulada anual do índice de preço ao consumidor, por grupos de consumo, no município de Salvador – Bahia – 1997-2008

Período	Geral	Alimentos e bebidas	Habitação e encargos	Artigos de residência	Vestuário	Transporte e comunicação	Saúde e cuidados pessoais	Despesas pessoais
1997	4,70	-0,87	9,36	-1,04	-2,17	23,06	4,74	4,62
1998	1,19	3,12	4,30	0,87	-5,96	0,55	4,03	2,12
1999	9,02	6,86	7,60	7,15	1,14	22,69	12,69	6,55
2000	6,92	4,42	3,66	11,36	6,17	12,37	4,81	7,14
2001	8,05	9,92	7,57	4,09	0,14	13,32	7,04	9,59
2002	11,40	14,75	5,86	12,86	4,22	14,82	11,36	7,70
2003	10,64	10,22	10,48	12,89	5,27	13,51	12,75	11,09
2004	7,46	4,11	9,62	4,00	6,45	13,98	11,57	6,87
2005	6,25	4,27	21,09	0,14	4,77	8,05	5,17	5,33
2006	3,64	2,50	19,20	-1,10	-1,58	4,43	4,69	3,82
2007	4,13	9,26	6,03	-2,39	-2,17	4,72	3,60	4,30
2008	5,31	9,53	2,20	-0,22	4,03	2,02	7,45	7,31

Fonte: SEI.

Nota: A partir de Maio/92 o IPC/CEI passa a ter nova base: Abril/92=100. Tal modificação se baseia na nova Pesquisa de Orçamento Familiar (POF) que deu origem ao atual índice, introduzindo novos ponderadores e ampliando a faixa de renda de 1 a 40 salários mínimos. Aumentaram-se também os grandes grupos de quatro para sete.

agregados

macro económicos

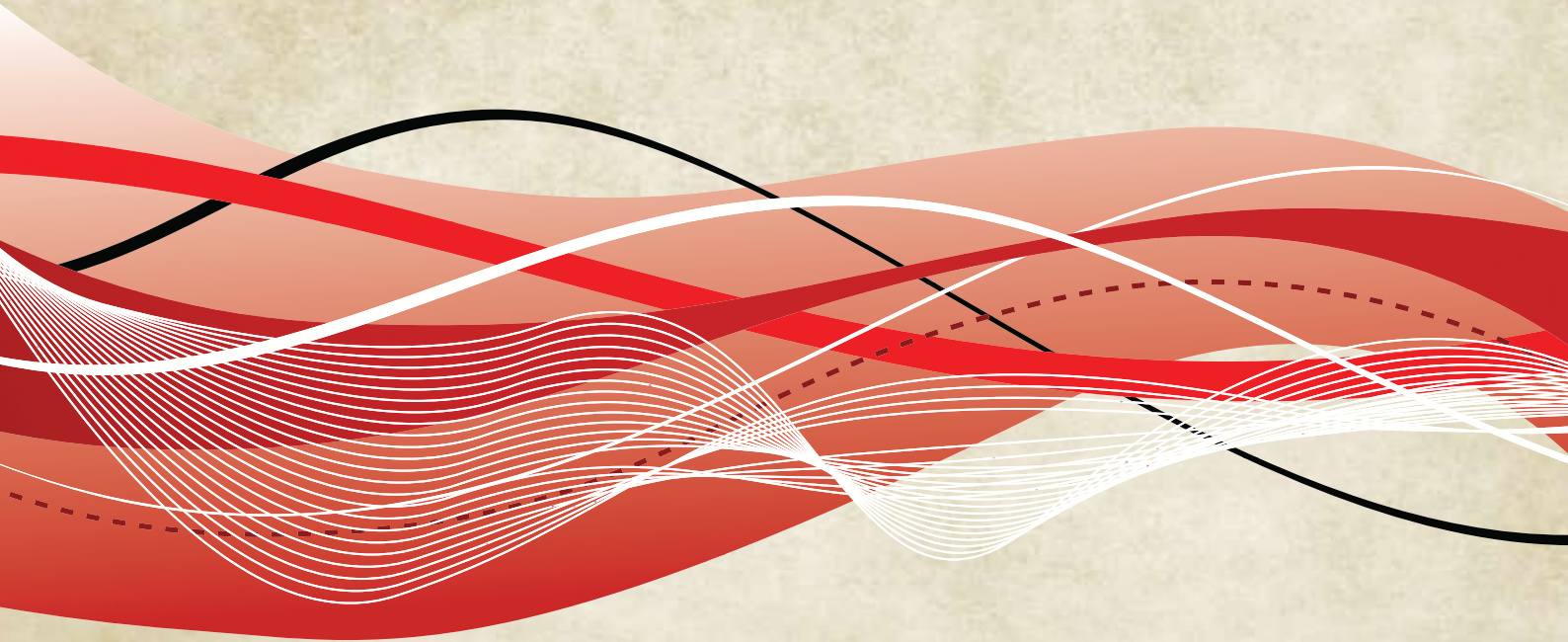

7 Agregados macroeconômicos

Índice do PIB total e per capita – Bahia – 2003-2008

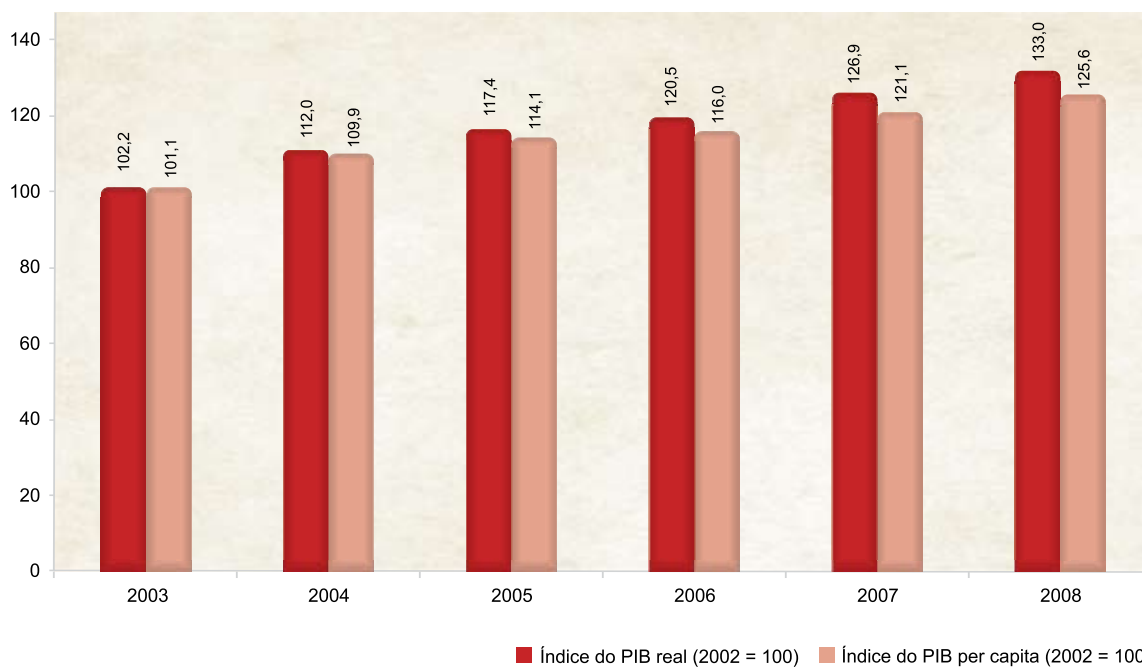

Fontes: SEI, IBGE.

Saldo da balança comercial – Bahia – 2000-2008

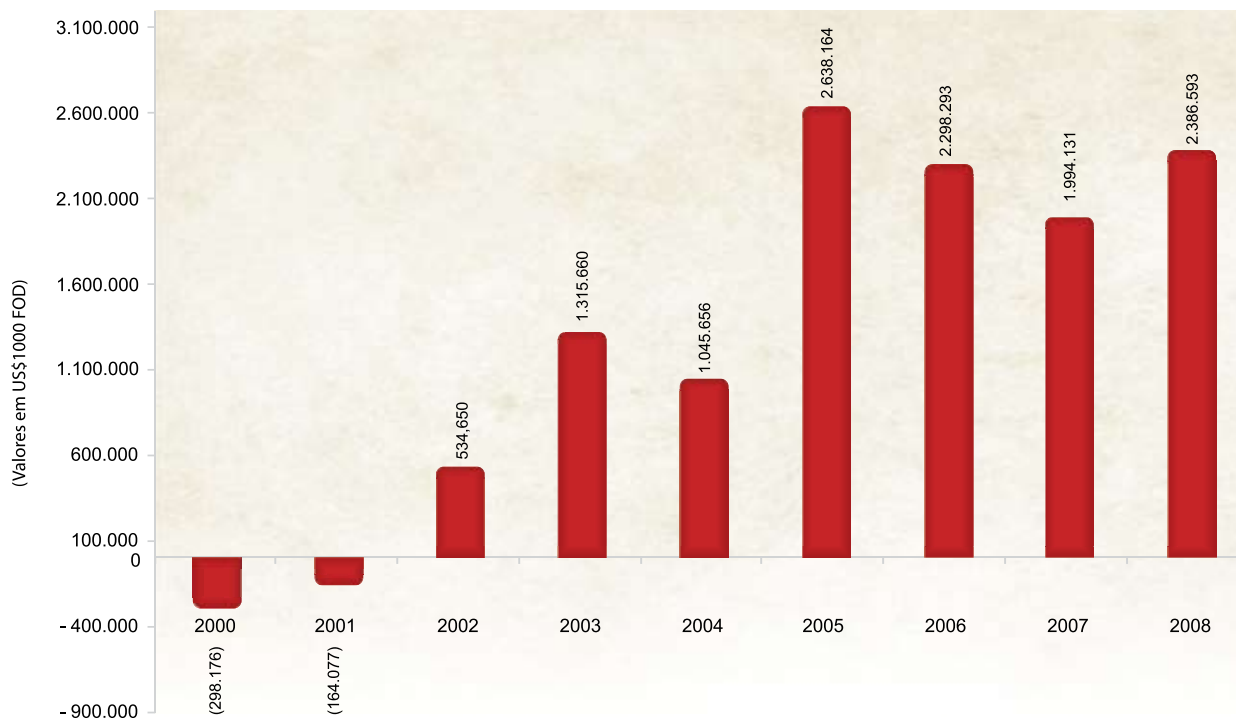

Fonte: MDIC/Secex.

7 Agregados macroeconômicos

7.1 Arrecadação federal

7.1.1 Arrecadação dos impostos e contribuição federal administrados pela Secretaria da Receita Federal – Bahia – 1997-2008

(R\$ 1.000,00)

Ano	Importação	Exportação	Renda	IPI	IOF	ITR	CPMF	Total
1997	98.743	521	616.403	422.016	62.253	14.056	94.344	1.308.337
1998	139.763	751	721.828	460.837	68.662	9.056	101.282	1.502.179
1999	130.858	174	889.103	493.404	61.390	10.125	82.962	1.668.016
2000	178.339	11	910.497	655.405	28.485	10.696	149.590	1.933.023
2001	211.366	4.062	1.108.149	777.129	44.428	8.611	173.864	2.327.609
2002	223.457	3.978	1.677.265	748.502	41.040	9.785	194.259	2.898.286
2003	217.462	2.771	1.226.039	630.917	36.217	9.202	151.528	2.274.135
2004	278.452	3.709	1.355.830	939.384	23.972	10.203	23.088	2.634.638
2005	242.149	3.012	2.099.892	1.136.542	24.704	9.815	23.574	3.539.687
2006	313.996	3.020	1.981.639	1.288.945	28.416	12.066	27.389	3.655.471
2007	367.362	1.328	2.496.623	1.471.826	31.811	12.165	31.938	4.413.053
2008	395.925	905	2.944.672	1.218.820	53.051	19.077	1.568	4.634.018

Fonte: Minifaz.

Nota: Dados em valores correntes.

7.2 Arrecadação estadual

7.2.1 Arrecadação do ICMS, IPVA, ITD e taxas, por Território de Identidade – Bahia – 2008

(R\$ 1.000,00)

Territórios de Identidade	ICMS	IPVA	ITD	Taxas	Total
Estado da Bahia	9.165.835	446.131	18.305	190.658	9.820.929
Irecê	19.816	4.099	66	65	24.046
Velho Chico	16.084	3.208	103	416	19.810
Chapada Diamantina	12.307	3.405	185	64	15.960
Sisal	16.364	5.228	177	300	22.069
Litoral Sul	207.454	18.270	891	2.048	228.664
Baixo Sul	30.706	3.690	85	59	34.540
Extremo Sul	166.998	21.125	2.225	1.246	191.594
Itapetinga	18.688	3.635	430	289	23.041
Vale do Jiquiriçá	21.221	3.183	76	56	24.536
Sertão do São Francisco	37.058	8.206	163	333	45.760
Oeste Baiano	190.347	14.262	300	542	205.452
Bacia do Paramirim	5.467	1.698	15	36	7.216
Sertão Produtivo	57.609	10.109	280	220	68.217
Piemonte do Paraguaçu	9.884	2.413	120	80	12.498
Bacia do Jacuípe	6.445	1.793	119	92	8.449
Piemonte da Diamantina	11.045	3.442	91	64	14.642
Semiárido Nordeste II	15.756	2.593	146	81	18.575
Agreste de Alagoinhas/Litoral Norte	424.295	11.690	152	714	436.851
Portal do Sertão	363.180	34.839	929	1.242	400.190
Vitória da Conquista	162.245	18.066	714	433	181.458
Recôncavo	2.458.802	12.365	439	1.323	2.472.929
Médio Rio de Contas	68.783	7.493	98	845	77.219
Bacia do Rio Corrente	27.165	1.947	63	132	29.307
Itaparica	14.937	5.224	63	52	20.276
Piemonte Norte do Itapicuru	70.113	4.055	191	123	74.482
Metropolitano de Salvador	4.733.066	240.095	10.185	179.800	5.163.146

Fonte: Sefaz.

7.3 Balanço da administração do governo estadual

7.3.1 Receitas realizadas, por categorias econômicas, administração direta e indireta Bahia – 2005-2008

(R\$ 1.000,00)

Receitas	2005	2006	2007	2008
Total das receitas	14.446.993	15.946.450	16.157.161	18.348.668
Receitas correntes	13.918.446	15.469.205	15.892.581	18.015.583
Receita tributária	7.649.955	8.618.823	9.458.074	10.886.568
Receita de contribuições	1.499.138	1.821.759	900.815	1.027.654
Receita patrimonial	176.929	183.149	617.935	246.955
Receita de serviços	57.336	67.244	57.601	65.345
Transferências correntes	4.796.591	5.310.940	6.032.274	7.284.669
Outras receitas correntes	955.903	843.321	479.104	677.777
Conta retificadora da receita orçamentária	-1.217.405	-1.376.031	-1.653.222	-2.173.385
Receitas de capital	528.547	477.245	264.580	333.085
Operações de crédito	253.845	385.865	160.416	133.329
Alienação de bens	245.447	15.021	2.643	12.388
Amortização de empréstimos	2.712	2.466	2.849	67.849
Transferências de capital	26.536	73.850	98.672	118.777
Outras receitas de capital	8	43	-	742

Fonte: Sefaz/Saf/Dicop-Sicof.

7.3.2 Despesas empenhadas, por categorias econômicas e grupos de despesas – Bahia – 2005-2008

(R\$ 1.000,00)

Despesas	2005	2006	2007	2008
Total das despesas	14.348.143	15.853.588	16.930.379	19.875.029
Despesas correntes	12.385.059	13.658.719	14.779.486	17.002.089
Pessoal e encargos sociais	6.300.491	7.321.067	8.102.808	9.380.190
Juros e encargos da dívida	598.150	594.463	572.758	565.027
Outras despesas correntes	5.486.418	5.743.189	6.103.920	7.056.872
Despesas de capital	1.963.084	2.194.869	2.150.893	2.872.940
Investimentos	1.009.579	1.046.320	825.136	1.217.185
Inversões financeiras	94.084	82.785	93.098	198.000
Amortização da dívida	859.421	1.065.764	1.232.659	1.457.755

Fontes: Sefaz/Saf/Dicop-Sicof.

7.4 Contas regionais

7.4.1 PIB Brasil total e per capita e relação PIB Bahia/PIB Brasil – 2002-2008

Ano	Produto Interno Bruto Brasil		População residente (1.000 hab) ⁽¹⁾	Produto Interno Bruto per capita Brasil		Deflator Brasil	Participação (%) BA/BR	
	Preços correntes (R\$ Milhão)	Variação real anual em %		Preços correntes (R\$)	Variação real anual em %		Variação anual em %	PIB total
2002	1.477.822	2,7	176.391	8.378	1,2	10,6	4,1	54,0
2003	1.699.948	1,1	178.985	9.498	(0,3)	13,7	4,0	53,0
2004	1.941.498	5,7	181.581	10.692	4,3	8,0	4,1	54,1
2005	2.147.239	3,2	184.184	11.658	1,7	7,2	4,2	56,5
2006	2.369.484	4,0	186.771	12.687	2,6	6,1	4,1	54,5
2007	2.661.345	6,1	183.989	14.465	7,6	5,9	4,1	53,8
2008 ⁽²⁾	3.004.881	5,1	189.613	15.847	2,0	5,8	4,0	55,2

Fontes: SEI, IBGE

(1) População estimada para 1º de julho.

(2) Resultado das Contas Nacionais Trimestrais.

7.4.2 Estrutura do Produto Interno Bruto – Bahia – 2003-2008

Tipo de atividade	2003						2004						2005						2006						2007						2008 ⁽¹⁾					
	2003						2004						2005						2006						2007						2008 ⁽¹⁾					
Agricultura, silvicultura e exploração florestal	7,9						8,6						6,5						5,8						6,8						5,7					
Pecuária e pesca	2,7						2,3						2,1						2,1						1,8						2,4					
Indústria extrativa mineral	1,4						1,7						1,7						2,1						1,8						3,3					
Indústria de transformação	15,8						16,5						16,9						15,8						14,0						15,3					
Construção civil	6,4						7,0						8,2						7,4						7,0						7,9					
Produção e distribuição de eletricidade e gás, água, esgoto e limpeza urbana	5,2						5,5						5,4						5,4						5,4						5,1					
Comércio e serviços de manutenção e reparação	11,3						11,6						11,1						11,5						13,4						11,8					
Serviços de alojamento e alimentação	2,0						2,2						3,0						2,4						2,4						2,1					
Transportes, armazenagem e correio	4,3						3,9						4,3						4,6						4,5						4,1					
Serviços de informação	3,2						2,8						2,9						2,9						2,7						2,2					
Intermediação financeira, seguros e previdência complementar	3,9						3,4						3,8						3,9						4,0						3,8					
Serviços prestados às famílias e associativos	1,9						1,9						2,0						2,3						2,2						2,1					
Serviços prestados às empresas	3,6						3,9						3,8						3,9						4,9						4,3					
Atividades imobiliárias e aluguel	9,4						8,9						8,4						8,5						8,2						8,3					
Administração, saúde e educação públicas	16,1						15,2						15,8						17,0						16,6						16,9					
Saúde e educação mercantis	3,7						3,5						3,0						3,2						3,1						3,2					
Serviços domésticos	1,1						1,1						1,2						1,3						1,4						1,4					
Total	100,0						100,0						100,0						100,0						100,0						100,0					

Fontes: SEI, IBGE.

(1) Dados sujeitos a retificação, depois de consolidados os resultados de todas as UF's (Projeto de Contas Regionais - SEI/IBGE).

7.4.3 PIB total e per capita, índices e taxas de crescimento – Bahia – 2002-2008

Ano	PIB total (valores correntes - R\$ Milhão)	Índice do PIB real (2002 = 100)	Taxa de crescimento PIB (%)	População	PIB per capita (valores correntes - R\$)	Índice do PIB per capita real (2002 = 100)	Taxa do PIB per capita (%)
2002	60.672	100,0	...	13.409.108	4.525	100,0	...
2003	68.147	102,2	2,2	13.544.336	5.031	101,1	1,1
2004	79.083	112,0	9,6	13.682.074	5.780	109,9	8,6
2005	90.919	117,4	4,8	13.815.334	6.581	114,1	3,9
2006	96.521	120,5	2,7	13.950.146	6.919	116,0	1,7
2007	109.652	126,9	5,3	14.080.670	7.787	121,1	4,3
2008 ⁽¹⁾	119.923	133,0	4,8	14.225.803	8.430	125,6	3,8

Fonte: SEI/Coref.

(1) Dados sujeitos a retificação, depois de consolidados os resultados de todas as UF's (Projeto de Contas Regionais - SEI, IBGE).

7.5 Aspectos estruturais do comércio exterior

7.5.1 Exportação

7.5.1.1 Quantidade das exportações baianas, por fator agregado – Bahia – 1999-2008

(t)

Ano	Produtos básicos	Produtos industrializados		Operações especiais ⁽¹⁾	Total
		Semimanufaturados	Manufaturados		
1999	734.568	641.391	3.026.318	246.900	4.649.177
2000	1.198.249	704.061	2.607.761	265.452	4.775.523
2001	1.327.320	652.700	4.773.885	347.941	7.101.846
2002	1.503.218	717.779	3.911.496	261.874	6.394.367
2003	2.084.116	811.665	4.070.448	227.891	7.194.120
2004	1.976.468	830.896	4.681.472	183.230	7.672.066
2005	3.589.774	1.369.521	5.323.253	225.725	10.508.273
2006	1.939.795	1.943.783	5.270.448	173.246	9.327.272
2007	2.423.686	2.017.286	4.519.748	180.640	9.141.360
2008 ⁽²⁾	1.939.810	2.076.500	3.254.079	137.048	7.407.437

Fonte: MDIC/Secex. Elaboração: Promo-BA.

(1) Consumo de bordo.

(2) Dados referentes ao período de janeiro a setembro.

7.5.1.2 Valor das exportações baianas, por fator agregado – Bahia – 1999-2008

(US\$ 1.000 FOB)

Ano	Produtos básicos	Produtos industrializados		Operações especiais ⁽¹⁾	Total
		Semimanufaturados	Manufaturados		
1999	188.064	549.954	813.112	30.016	1.581.146
2000	276.874	505.124	1.112.399	49.383	1.943.780
2001	339.461	434.743	1.293.306	54.359	2.121.869
2002	373.598	560.050	1.436.706	41.924	2.412.278
2003	568.804	657.541	1.990.669	43.868	3.260.882
2004	661.684	727.339	2.636.947	40.406	4.066.376
2005	1.192.717	1.003.138	3.729.306	64.099	5.989.260
2006	844.816	1.597.527	4.264.912	66.044	6.773.299
2007	1.090.499	1.999.508	4.237.931	80.791	7.408.729
2008 ⁽²⁾	1.483.814	2.854.586	4.243.451	116.813	8.698.664

Fonte: MDIC/Secex. Elaboração: Promo-BA.

(1) Consumo de bordo.

(2) Dados referentes ao período de janeiro a setembro.

7.5.1.3 Quantidade e valor das exportações baianas, principais segmentos e produtos Bahia – 2006-2008

(continua)

Segmentos e produtos	Quantidade (t)			Valor (US\$ 1000 FOB)		
	2006	2007	2008	2006	2007	2008
Estado da Bahia	9.327.272	9.141.360	9.641.696	6.773.299	7.408.729	8.698.664
Químicos e petroquímicos						
Benzeno	190.520	210.019	232.025	153.494	198.236	218.116
P-Xileno	38.570	116.427	136.341	39.896	122.633	148.942
Éter metil-ter-butílico (mtbe)	114.989	108.968	125.734	60.194	67.145	105.487
Demais	1.049.484	970.387	618.360	1.097.438	1.192.401	914.675
Total	1.393.563	1.405.801	1.112.460	1.351.022	1.580.415	1.387.220
Petróleo e derivados						
Fuel-oil (óleo combustível)	3.021.688	2.433.411	2.512.482	870.060	795.600	1.220.088
Óleos brutos de petróleo	145.407	211.313	142.141	45.919	99.960	109.238
Outras gasolinas	176.636	47.254	11.892	123.412	32.334	12.932
Demais	78.237	120.840	8.720	59.921	75.816	14.204
Total	3.421.968	2.812.818	2.675.235	1.099.312	1.003.710	1.356.462
Automotivo						
Automóveis c/motor explosão 1500<CM3<=3000 até 6 passageiros	114.033	88.329	70.739	840.851	679.889	570.371
Automóveis c/motor diesel, CM3<=1500 até 6 passageiros	3.621	3.583	3.340	25.720	27.071	29.885
Outras partes e acessórios de carroçarias p/automóveis	4.628	4.306	3.729	20.885	23.095	23.384
Demais	5.097	3.359	2.593	33.196	31.501	30.163
Total	127.379	99.577	80.401	920.652	761.556	653.803
Papel e celulose						
Pasta química de madeira de n/conífera a soda/sulfato	1.427.896	1.613.822	2.252.962	579.578	715.978	1.239.394
Pasta química de madeira, para dissolução	79.845	78.855	158.276	49.022	63.840	125.374
Papel kraft, fibra processo mecânico<=10%, 40G/M2<-P,=150G	60.842	80.923	88.909	45.568	66.557	79.924
Demais	52.589	58.384	61.672	41.208	51.009	58.327
Total	1.621.172	1.831.984	2.561.819	715.376	897.384	1.503.019
Metalúrgicos						
Fios de cobre refinado, maior dimensão da seção transv.>6mm	52.184	27.776	20.381	358.336	196.679	152.788
Cátodos de cobre refinado/seus elementos, em forma bruta	56.000	101.964	93.104	379.724	675.412	675.392
Ferromangânês contendo, em peso>2% de Carbono	36.708	15.748	22.629	22.990	13.927	55.000
Demais	336.580	156.703	158.820	268.217	190.528	290.452
Total	481.472	302.191	294.934	1.029.267	1.076.546	1.173.632
Cacau e derivados						
Manteiga, gordura e óleo, de cacau	34.121	30.589	25.524	134.392	145.503	172.448
Cacau em pó, sem adição de açúcar/outros edulcorantes	26.889	26.856	22.957	33.387	36.530	38.671
Pasta de cacau, não desengordurada	13.706	11.451	9.872	29.151	30.988	38.962
Demais	14.374	10.894	8.002	12.631	11.629	12.134
Total	89.090	79.790	66.355	209.561	224.650	262.215

7.5.1.3 Quantidade e valor das exportações baianas, principais segmentos e produtos Bahia – 2006-2008

(continuação)

Segmentos e produtos	Quantidade (t)			Valor (US\$ 1000 FOB)		
	2006	2007	2008	2006	2007	2008
Soja e derivados						
Bagaços/resíduos sólidos, da extração do óleo de soja	783.602	799.707	755.132	157.093	183.646	268.412
Outros grãos de soja, mesmo triturados	448.706	708.875	951.041	102.281	202.934	448.561
Óleo de soja, em bruto, mesmo degomado	1.149	3.863	23.439	480	2.986	25.164
Demais	19.783	3.636	6.006	10.549	2.993	8.310
Total	1.253.240	1.516.081	1.735.618	270.403	392.559	750.447
Minerais						
Ouro em barras, fios, perfis de seção maciça, bulhão dourado	5	4	5	88.695	93.278	147.768
Outros resíduos/desperdícios de outros. metais preciosos	413	460	563	46.284	59.014	68.151
Magnésia calcinada a fundo e outros óxidos de magnésio	85.921	94.655	95.098	19.306	24.113	34.337
Demais	153.288	252.059	272.448	67.457	46.099	34.307
Total	239.627	347.178	368.114	221.742	222.504	284.563
Frutas e suas preparações						
Mangas frescas ou secs	59.594	61.109	77.398	46.049	45.545	66.455
Uvas frescas	27.948	32.316	31.253	51.704	70.108	66.153
Limões e limas, frescos ou secos	6.468	10.605	12.604	4.612	9.084	11.586
Demais	12.700	12.117	9.161	13.104	13.538	12.436
Total	106.710	116.147	130.416	115.469	138.275	156.630
Couros e peles						
Outros couros/peles, inteiros de bovinos, preparados	2.578	2.653	3.115	44.549	55.406	65.914
Couros inteiros de bovinos, não divididos, plena flor<=2,6	5.556	5.459	4.872	14.062	16.498	12.942
Outros couros bovinos, não divididos úmidos plena flor	3.938	3.682	2.401	7.870	9.096	5.893
Demais	13.974	11.995	10.262	25.891	27.607	19.377
Total	26.046	23.789	20.650	92.372	108.607	104.126
Café e especiarias						
Café não torrado, não descafeinado, em grão	49.140	46.942	40.384	98.825	107.749	103.667
Cravo-da-Índia (frutas, flores e pedúnculos)	3.239	2.298	4.974	10.506	7.298	18.894
Pimenta "piper", seca	280	561	251	539	1.500	895
Demais	865	825	116	1.230	1.640	135
Total	53.524	50.626	45.725	111.100	118.187	123.591
Sisal e derivados						
Cordéis de sisal/outs.fibrasI "agave", p/atadeiras/enfardadeiras	28.262	29.255	36.480	29.917	33.214	46.161
Sisal/outras.fibras têxteis "agave" em bruto	52.584	52.589	27.143	31.899	34.305	19.531
Outras fibras têxteis veg. Estopas, desperd. Trab.	-	-	16.197	-	-	12.095
Demais	15.925	11.814	11.117	21.024	16.811	16.188
Total	96.771	93.658	90.937	82.840	84.330	93.975

7.5.1.3 Quantidade e valor das exportações baianas, principais segmentos e produtos Bahia – 2006-2008

(continuação)

Segmentos e produtos	Quantidade (t)			Valor (US\$ 1000 FOB)		
	2006	2007	2008	2006	2007	2008
Calçados e suas partes						
Outros calçados sola exterior borracha/plástico/couro	-	1.315	989	-	35.226	34.072
Calçados cobrindo tornozelo parte suo	-	678	988	-	14.528	27.850
Calçados p/esportes, matéria têxtil sola borracha/plástico	552	524	233	9.903	11.154	5.924
Demais	2.546	1.190	1.859	52.586	21.634	22.488
Total	3.098	3.707	4.069	62.489	82.542	90.334
Pesca e aquicultura						
Camarões, inteiros, congelados, exceto "krill"	2.220	826	634	8.062	2.692	2.668
Outras. lagostas, congeladas, exceto as inteiras	69	63	110	2.818	2.781	3.872
Filé de outros peixes, frescos ou refrigerados	-	107	244	-	100	1.589
Demais	207	201	55	1.187	2.024	169
Total	2.496	1.197	1.043	12.067	7.597	8.298
Fumo e derivados						
Fumo n/manufaturado, n/destalado, em folhas secas, capeiro	926	633	622	11.095	10.869	14.783
Outros fumos não mamufaturados, não destalados	2.416	1.909	2.233	7.855	6.582	8.339
Outros fumos n/manufaturados total/parcialmente destalados	505	365	472	3.461	3.085	3.210
Demais	302	313	301	2.203	1.944	1.934
Total	4.149	3.220	3.628	24.614	22.480	28.266
Algodão e seus subprodutos						
Algodão simplesmente debulhado, não cardado nem penteado	82.949	122.634	127.346	91.630	146.086	170.127
Outros tipos de algodão não cardado nem penteado	13.945	5.098	-	15.971	5.825	-
Outros desperdícios de algodão	-	4.957	-	-	1.239	-
Demais	51	-	-	53	-	-
Total	96.945	132.689	127.346	107.654	153.150	170.127
Móveis e semelhantes						
Assentos estofados, com armação de madeira	9.969	8.736	5.499	65.277	61.581	41.102
Partes p/assentos, de outras materias	271	96	86	4.318	1.913	423
Assentos transformáveis em camas, de madeira	310	360	189	1.388	1.596	956
Demais	33	44	52	519	473	511
Total	10.583	9.236	5.826	71.502	65.563	42.992
Borracha e suas obras						
Pneus novos para automóveis de passageiros	22.277	43.184	38.703	64.929	166.133	158.229
Outros pneus novos para ônibus ou caminhões	3.672	13.581	13.355	9.957	77.531	67.218
Outras obras de borracha vulcanizada, não endurecida	8	205	197	131	1.245	1.200
Demais	110	405	251	968	1.938	1.634
Total	26.067	57.375	52.506	75.985	246.847	228.281

7.5.1.3 Quantidade e valor das exportações baianas, principais segmentos e produtos Bahia – 2006-2008

(conclusão)

Segmentos e produtos	Quantidade (t)			Valor (US\$ 1000 FOB)		
	2006	2007	2008	2006	2007	2008
Máquinas aparelhos e materiais elétricos						
Eletrodos de carvão p/uso em fornos eletricos	8.218	11.223	7.820	22.512	33.061	29.476
Velas de ignição p/motor explosão/diesel	831	825	718	11.817	12.983	12.893
Outras partes/acessórios p/aparelho fotocópia eletrostático	-	201	300	-	12.935	18.850
Demais	1.463	1.031	1.410	23.341	16.015	26.380
Total	10.512	13.280	10.248	57.670	74.994	87.599
Demais segmentos						
Gorduras e óleos, vegetais hidrogens. Interesterificados	7.016	6.406	4.088	6.790	8.292	7.974
Milho em grão, exceto para semeadura	-	-	23.905	-	-	6.980
Carnes de galos/galinhas, n/cortadas em pedaços	1.103	27	2.564	1.354	38	5.352
Demais	254.741	234.583	223.809	134.058	138.503	172.778
Total	262.860	241.016	254.366	142.202	146.833	193.084

Fonte: MDIC/Secex. Elaboração: Promo-BA.

7.5.1.4 Quantidade e valor das exportações baianas, principais segmentos – Bahia – 2006-2008

Segmentos	Quantidade (t)			Valor (US\$ 1000 FOB)		
	2006	2007	2008	2006	2007	2008
Estado da Bahia	9.327.272	9.141.360	9.641.696	6.773.299	7.408.729	8.698.664
Petróleo e derivados	3.421.968	2.812.818	2.675.235	1.099.312	1.003.710	1.356.462
Químicos e petroquímicos	1.393.563	1.405.801	1.112.460	1.351.022	1.580.415	1.387.220
Automotivo	127.379	99.577	80.401	920.652	761.556	653.803
Metalúrgicos	481.472	302.191	294.934	1.029.262	1.076.546	1.173.632
Papel e celulose	1.621.172	1.831.984	2.561.819	715.376	897.384	1.503.019
Soja e derivados	1.253.240	1.516.081	1.735.618	270.403	392.559	750.447
Cacau e derivados	89.090	79.790	66.355	209.561	224.650	262.215
Minerais	239.627	347.178	368.114	221.742	222.504	284.563
Frutas e suas preparações	106.710	116.147	130.416	115.469	138.275	156.630
Algodão e seus subprodutos	96.945	132.689	127.346	107.654	153.150	170.127
Café e especiarias	53.524	50.626	45.725	111.100	118.187	123.591
Couros e peles	26.046	23.789	20.650	92.372	108.607	104.126
Móveis e semelhantes	10.583	9.236	5.826	71.502	65.563	42.992
Sisal e derivados	96.771	93.658	90.937	82.840	84.330	93.975
Calçados e suas partes	3.098	3.707	4.069	62.489	82.542	90.334
Borrachas e suas obras	26.067	57.375	52.506	75.985	246.847	228.281
Maquinas, aparelhos e materiais elétricos	10.512	13.280	10.248	57.670	74.994	87.599
Fumo e derivados	4.149	3.220	3.628	24.614	22.480	28.266
Pesca e aquicultura	2.496	1.197	1.043	12.067	7.597	8.298
Demais segmentos	262.860	241.016	254.366	142.207	146.833	193.084

Fonte: MDIC/Secex. Elaboração: Promo-BA.

7.5.1.5 Quantidade e valor das exportações baianas, principais produtos – Bahia – 2006-2008

Produtos	Quantidade (t)			Valor (US\$ 1000 FOB)		
	2006	2007	2008	2006	2007	2008
Estado da Bahia	9.327.272	9.141.360	9.641.696	6.773.299	7.408.729	8.698.664
Pasta química de madeira de n/conífera a soda/sulfato	1.427.896	1.613.822	2.252.962	579.578	715.978	1.239.394
Fuel-oil (óleo combustível)	3.021.688	2.433.411	2.512.482	870.060	795.600	1.220.088
Cátodos de cobre refinado/seus elementos, em forma bruta	56.000	101.964	93.104	379.724	675.412	675.392
Automóveis c/motor de explosão, 1500<CM3<=3000, até 6 passageiros	114.033	88.329	70.739	840.851	679.889	570.371
Outros. grãos de soja, mesmo triturados	448.706	708.876	951.041	102.281	202.934	448.561
Bagaços/resíduos sólidos, da extração do óleo de soja	783.602	799.707	755.132	157.093	183.646	268.412
Benzeno	190.520	210.019	232.025	153.494	198.236	218.117
Manteiga, gordura e óleo, de cacau	34.121	30.589	25.524	134.392	145.503	172.448
Algodão simplesmente debulhado, não cordado nem penteado	82.949	122.634	127.346	91.630	146.086	170.127
Pneus novos para automóveis de passageiros	22.277	43.184	38.703	64.929	166.133	158.229
Fios de cobre refinado, maior dimensão da seção transv. . 6MM	52.184	27.776	20.381	358.336	196.679	152.788
P-Xileno	38.570	116.427	136.341	39.896	122.633	148.942
Ouro em barras, fios, perfis de seção maciça bulhão dourado	5	4	5	88.695	93.278	147.768
Pasta química de madeira para dissolução	79.845	78.855	158.276	49.022	63.840	125.375
Óleos brutos de petróleo	145.407	211.313	142.141	45.919	99.960	109.238
Éter metil-ter-butílico (mtbe)	114.989	108.968	125.734	60.194	67.145	105.487
Café não torrado, não descafeinado, em grão	49.140	46.942	40.384	98.825	107.749	103.667
Polietileno linear, densidade<0,94, em forma primária	86.916	77.353	52.401	114.482	113.185	94.581
Papel kraft, fibra processo mecânico<=10%,40G/M2<=P<=150G	60.842	80.923	88.909	45.568	66.557	79.924
Outros resíduos/desperdícios de outros metais preciosos	413	460	563	46.284	59.014	68.151
Demais segmentos	2.517.169	2.239.804	1.817.503	2.452.046	2.509.272	2.421.604

Fonte: MDIC/Secex. Elaboração: Promo-BA.

7.5.2 Importação

7.5.2.1 Quantidade das importações baianas, por categoria de uso – Bahia – 1999-2008

(t)

Ano	Bens interme- diários	Bens de capital	Bens de consu- mo duráveis	Combustíveis e lubrificadores	Bens de consumo não duráveis	Total
1999	4.579.611	8.979	2.611	917.812	17.507	5.526.520
2000	4.285.646	33.967	24.705	828.215	15.324	5.187.857
2001	3.910.468	46.073	31.759	594.187	12.574	4.595.061
2002	3.364.332	27.202	36.418	477.495	15.277	3.920.724
2003	3.678.197	24.779	28.324	430.275	18.015	4.179.590
2004	3.831.866	47.697	41.583	1.171.229	19.358	5.111.733
2005	3.619.522	38.580	32.537	798.633	25.111	4.514.383
2006	3.724.231	44.950	59.252	381.980	24.685	4.235.098
2007	3.990.959	65.563	73.168	475.078	14.936	4.619.704
2008 ⁽¹⁾	2.993.236	49.169	62.047	636.523	10.477	3.751.452

Fonte: MDIC/Secex. Elaboração: Promo-BA.

(1) Dados referentes ao período de janeiro a setembro.

7.5.2.2 Valor das importações baianas, por categoria de uso – Bahia – 1999-2008

(US\$1.000 FOB)

Ano	Bens interme- diários	Bens de capital	Bens de consu- mo duráveis	Combustíveis e lubrificadores	Bens de consumo não duráveis	Total
1999	1.136.763	174.527	14.395	107.247	34.284	1.467.216
2000	789.641	455.100	191.084	774.463	31.668	2.241.956
2001	795.088	713.328	256.203	497.694	23.633	2.285.946
2002	784.486	454.410	259.744	356.009	22.978	1.877.627
2003	938.766	350.364	198.541	441.659	15.892	1.945.222
2004	1.305.681	655.750	245.847	789.753	23.689	3.020.720
2005	1.285.255	756.010	202.979	1.078.871	27.981	3.351.096
2006	1.982.917	992.588	461.715	998.649	39.137	4.475.006
2007	2.410.394	1.372.379	563.493	999.160	69.172	5.414.598
2008 ⁽¹⁾	3.009.333	1.079.081	720.356	1.607.342	90.805	6.506.917

Fonte: MDIC/Secex. Elaboração: Promo-BA.

(1) Dados referentes ao período de janeiro a setembro.

