

CARACTERIZAÇÃO DO TERRITÓRIO

1.1 Localização geográfica – pontos extremos – Bahia (cartograma 1.1)

Municípios	Pontos extremos		
	Localização	Coordenadas geográficas	
		Latitude (S)	Longitude (W)
Curaçá	Rio São Francisco (Norte)	8° 32' 00"	39° 22' 49"
Mucuri	Barra do Riacho Doce (Sul)	18° 20' 07"	39° 39' 48"
Jandaíra	Barra do Rio Real (Leste)	11° 27' 07"	37° 20' 37"
Formosa do Rio Preto	Divisor de Águas (Oeste)	11° 17' 21"	46° 36' 59"

Fonte: IBGE, 2000.

1.1.1 Principais ilhas – Bahia (cartograma 1.1)

Municípios	Principais ilhas			
	Nome	Área (km²)	Coordenadas geográficas	
			Latitude (S)	Longitude (W)
	Costeiras			
Cairu	Tinharé/Boipeba	321,25	13°30'00"	38°57'20"
Camamu	Grande de Camamu	3,05	13°55'58"	39°00'15"
Itaparica	do Medo	0,43	12°51'48"	38°42'56"
Itaparica/Vera Cruz	Itaparica	192,2	12°53'19"	38°40'43"
Madre de Deus	das Vacas	0,91	12°44'32"	38°47'38"
Salvador	de Maré	13,84	12°44'12"	38°32'12"
Salvador	dos Frades	14,7	12°47'10"	38°38'51"
	Oceânicas			
Caravelas	Arquipélago de Abrolhos	...	17°59'04"	39°00'00"

Fonte: Conder, 1995.

Nota: As coordenadas geográficas são referentes a um ponto da ilha.

1.1.2 Participação percentual da área total do estado em relação ao Brasil e ao Nordeste

Área total do estado (km²)	Participação (%)	
	Brasil	Nordeste
564.692,669	6,631	36,332

Fonte: IBGE - Resolução nº 5, de 10 de outubro de 2002.

1.1.3 Informações geográficas dos municípios baianos

(continua)

Código IBGE	Município	Latitude (Sul)	Longitude (Oeste)	Altitude da sede (m)	Área(Km²)	Distância da Capital (Km)
2900108	Abaira	-13°14'59"	41°39'49"	641	578,36	592
2900207	Abaré	-08°43'13"	39°06'50"	318	1.693,69	530
2900306	Acajutiba	-11°39'44"	38°01'02"	162	267,66	179
2900355	Adustina	-10°32'00"	38°06'00"	300	619,66	332
2900405	Água Fria	-11°52'00"	38°46'00"	312	643,18	148
2900603	Aiquara	-14°07'46"	39°53'16"	198	195,17	402
2900702	Alagoinhas	-12°08'08"	38°25'09"	132	733,97	107
2900801	Alcobaça	-17°31'10"	39°11'44"	9	1.505,99	944
2900900	Almadina	-14°42'19"	39°38'14"	279	246,89	460
2901007	Amargosa	-13°01'49"	39°36'17"	400	435,93	235
2901106	Amélia Rodrigues	-12°23'30"	38°45'24"	217	124,08	80
2901155	América Dourada	-11°27'19"	41°26'10"	666	743,89	420
2901205	Anagé	-14°36'44"	41°08'08"	384	1.852,55	560
2901304	Andaraí	-12°48'26"	41°19'53"	405	1.895,16	414
2901353	Andorinha	-10°20'41"	39°50'08"	428	1.207,68	437
2901403	Angical	-12°00'25"	44°41'40"	470	1.638,72	887
2901502	Anguera	-12°09'04"	39°14'47"	235	158,73	146
2901601	Antas	-10°24'00"	38°20'00"	510	383,99	346
2901700	Antônio Cardoso	-12°26'07"	39°07'11"	191	293,22	139
2901809	Antônio Gonçalves	-10°34'22"	40°16'31"	472	316,13	391
2901908	Aporá	-11°39'37"	38°04'53"	186	572,23	186
2901957	Apuarema	-13°51'23"	39°44'38"	278	150,69	353
2902005	Aracatu	-14°25'39"	41°27'43"	740	1.535,89	618
2902054	Araçás	-12°12'40"	38°12'09"	145	419,93	100
2902104	Araci	-11°20'00"	38°58'00"	272	1.524,07	211
2902203	Aramari	-12°04'54"	38°29'57"	394	352,54	118
2902252	Arataca	-15°15'48"	39°24'52"	152	396,09	500
2902302	Aratuípe	-13°04'44"	39°00'06"	36	177,15	222
2902401	Aurelino Leal	-14°19'00"	39°19'38"	52	446,45	370
2902500	Baianópolis	-12°18'23"	44°32'05"	667	3.360,09	833
2902609	Baixa Grande	-11°57'35"	40°10'05"	369	982,66	252
2902658	Banzaê	-10°34'37"	38°36'53"	340	212,32	296
2902708	Barra	-11°05'22"	43°08'30"	406	11.332,95	807
2902807	Barra da Estiva	-13°37'34"	41°19'37"	1026	1.401,98	549
2902906	Barra do Choça	-14°52'52"	40°34'46"	847	778,34	537
2903003	Barra do Mendes	-11°48'36"	42°03'31"	715	1.252,09	629
2903102	Barra do Rocha	-14°12'38"	39°36'07"	142	192,56	384
2903201	Barreiras	-12°09'10"	44°59'24"	452	7.895,24	857
2903235	Barro Alto	-11°45'39"	41°54'42"	705	425,75	497
2903276	Barrocas	-11°31'40"	39°04'40"	360	188,11	205
2903409	Belmonte	-15°51'47"	38°52'58"	8	2.009,90	695
2903508	Belo Campo	-15°02'18"	41°15'35"	819	608,59	567
2903607	Biritinga	-11°37'00"	38°48'00"	249	430,60	194
2903706	Boa Nova	-14°21'45"	40°12'27"	726	856,89	438
2903805	Boa Vista do Tupim	-12°39'37"	40°36'33"	317	2.629,82	318
2903904	Bom Jesus da Lapa	-13°15'18"	43°25'05"	436	3.951,43	777
2903953	Bom Jesus da Serra	-14°22'25"	40°30'19"	600	410,03	395

1.1.3 Informações geográficas dos municípios baianos

(continuação)

Código IBGE	Município	Latitude (Sul)	Longitude (Oeste)	Altitude da sede (m)	Área(Km²)	Distância da Capital (Km)
2904001	Boninal	-12°42'06"	41°49'39"	955	847,91	513
2904050	Bonito	-11°58'10"	41°15'57"	990	641,23	455
2904100	Boquira	-12°49'23"	42°43'50"	641	1.430,78	649
2904209	Botuporã	-13°22'54"	42°31'21"	685	552,57	751
2904308	Brejões	-13°06'16"	39°47'45"	611	481,29	271
2904407	Brejolândia	-12°28'59"	43°57'59"	542	2.619,44	758
2904506	Brotas de Macaúbas	-11°59'56"	42°37'33"	813	2.372,64	599
2904605	Brumado	-14°12'13"	41°39'55"	422	2.166,53	654
2904704	Buerarema	-14°57'34"	39°17'59"	107	209,56	450
2904753	Buritirama	-10°42'28"	43°37'50"	492	3.797,87	867
2904803	Caatiba	-14°58'36"	40°24'27"	307	655,58	607
2904852	Cabaceiras do Paraguaçu	-12°32'08"	39°11'27"	210	213,55	160
2904902	Cachoeira	-12°37'06"	38°57'21"	5	398,47	110
2905008	Caculé	-14°30'12"	42°13'20"	587	685,91	762
2905107	Caém	-11°05'26"	40°26'07"	472	497,47	336
2905156	Caetanos	-14°20'15"	40°54'31"	455	857,28	593
2905206	Caetité	-14°04'10"	42°28'30"	824	2.306,38	757
2905305	Cafarnaum	-11°41'37"	41°28'06"	770	927,49	439
2905404	Cairu	-13°29'13"	39°02'38"	19	451,19	308
2905503	Caldeirão Grande	-11°01'12"	40°18'10"	492	495,84	326
2905602	Camacan	-15°25'09"	39°29'45"	180	632,93	526
2905701	Camaçari	-12°41'51"	38°19'27"	36	759,80	41
2905800	Camamu	-13°56'41"	39°06'14"	40	885,20	335
2905909	Campo Alegre de Lourdes	-09°30'56"	43°00'40"	477	2.753,92	799
2906006	Campo Formoso	-10°30'27"	40°19'17"	556	6.806,10	400
2906105	Canápolis	-13°04'11"	44°12'08"	680	464,31	863
2906204	Canarana	-11°41'05"	41°46'08"	691	617,99	477
2906303	Canavieiras	-15°40'30"	38°56'50"	4	1.375,56	596
2906402	Candeal	-11°48'29"	39°07'09"	240	455,28	168
2906501	Candeias	-12°40'04"	38°33'02"	97	264,49	46
2906600	Candiba	-14°24'39"	42°52'02"	578	397,97	826
2906709	Cândido Sales	-15°30'18"	41°14'21"	627	1.301,38	595
2906808	Cansanção	-10°40'02"	39°29'57"	395	1.319,50	341
2906824	Canudos	-09°53'48"	39°01'35"	402	2.984,88	410
2906857	Capela do Alto Alegre	-11°40'05"	39°50'16"	412	655,81	208
2906873	Capim Grosso	-11°22'52"	40°00'46"	416	350,03	268
2906899	Caraíbas	-14°43'33"	41°15'33"	401	1.125,47	585
2906907	Caravelas	-17°43'55"	39°15'57"	10	2.361,28	822
2907004	Cardeal da Silva	-11°56'30"	37°56'55"	60	184,86	153
2907103	Carinhanha	-14°18'17"	43°45'54"	440	2.751,86	899
2907202	Casa Nova	-09°09'43"	40°58'15"	397	9.657,51	572
2907301	Castro Alves	-12°45'56"	39°25'42"	278	762,98	190
2907400	Catolândia	-12°19'05"	44°51'40"	650	659,72	888
2907509	Catu	-12°21'11"	38°22'44"	100	439,57	78
2907558	Caturama	-13°19'46"	42°17'26"	591	646,08	720
2907608	Central	-11°08'08"	42°06'46"	698	607,00	502
2907707	Chorrochó	-08°58'47"	39°05'47"	350	2.647,89	498

1.1.3 Informações geográficas dos municípios baianos

(continuação)

Código IBGE	Município	Latitude (Sul)	Longitude (Oeste)	Altitude da sede (m)	Área(Km²)	Distância da Capital (Km)
2907806	Cícero Dantas	-10°36'00"	38°23'00"	436	658,94	302
2907905	Cipó	-11°05'59"	38°30'49"	132	166,95	241
2908002	Coaraci	-14°38'27"	39°33'04"	195	296,82	442
2908101	Cocos	-14°11'02"	44°32'04"	559	10.084,27	980
2908200	Conceição da Feira	-12°30'21"	38°59'55"	227	159,78	119
2908309	Conceição do Almeida	-12°46'46"	39°10'12"	216	281,90	159
2908408	Conceição do Coité	-11°33'50"	39°16'58"	440	1.086,22	210
2908507	Conceição do Jacuípe	-12°19'00"	38°46'00"	219	115,68	94
2908606	Conde	-11°48'49"	37°36'38"	12	950,62	208
2908705	Condeúba	-14°53'43"	41°58'07"	680	1.236,89	660
2908804	Contendas do Sincorá	-13°45'46"	41°02'28"	291	862,09	452
2908903	Coração de Maria	-12°14'00"	38°45'00"	240	372,32	104
2909000	Cordeiros	-15°02'19"	41°56'05"	710	554,51	674
2909109	Coribe	-13°49'45"	44°27'16"	657	2.678,44	940
2909208	Coronel João Sá	-10°17'03"	37°55'35"	200	825,77	440
2909307	Correntina	-13°20'36"	44°38'12"	561	12.142,43	919
2909406	Cotegipe	-12°01'42"	44°15'28"	472	4.018,59	813
2909505	Cravolândia	-13°21'31"	39°48'54"	477	159,65	310
2909604	Crisópolis	-11°30'38"	38°09'00"	149	505,43	215
2909703	Cristópolis	-12°14'01"	44°25'15"	688	896,46	786
2909802	Cruz das Almas	-12°40'12"	39°06'07"	220	150,90	146
2909901	Curaçá	-08°59'25"	39°54'34"	330	6.422,19	592
2910008	Dario Meira	-14°26'11"	39°54'28"	208	400,33	398
2910057	Dias D'Ávila	-12°36'45"	38°17'49"	35	207,50	45
2910107	Dom Basílio	-13°45'37"	41°46'17"	440	653,03	709
2910206	Dom Macedo Costa	-12°54'18"	39°11'33"	192	93,22	180
2910305	Elísio Medrado	-12°56'47"	39°31'18"	390	199,54	224
2910404	Encruzilhada	-15°31'53"	40°54'34"	650	2.041,09	645
2910503	Entre Rios	-11°56'31"	38°05'04"	162	1.235,82	134
2900504	Érico Cardoso	-13°25'04"	42°08'25"	688	701,46	756
2910602	Esplanada	-11°47'46"	37°56'42"	142	1.370,69	160
2910701	Euclides da Cunha	-10°30'27"	39°00'57"	472	2.324,97	315
2910727	Eunápolis	-16°22'39"	39°34'49"	189	1.196,70	644
2910750	Fátima	-10°36'00"	38°13'00"	100	356,28	332
2910776	Feira da Mata	-14°12'46"	44°16'52"	497	1.655,82	964
2910800	Feira de Santana	-12°16'00"	38°58'00"	234	1.362,88	109
2910859	Filadélfia	-10°44'34"	40°07'55"	424	564,02	344
2910909	Firmino Alves	-14°59'07"	39°55'25"	353	159,40	519
2911006	Floresta Azul	-14°51'36"	39°39'35"	186	351,60	481
2911105	Formosa do Rio Preto	-11°02'54"	45°11'35"	490	16.185,17	1.008
2911204	Gandu	-13°44'38"	39°29'12"	164	229,12	290
2911253	Gavião	-11°28'14"	39°47'02"	312	335,57	242
2911303	Gentio do Ouro	-11°25'44"	42°30'10"	1098	3.671,24	589
2911402	Glória	-09°20'17"	38°15'17"	250	1.402,49	459
2911501	Gongogi	-14°19'20"	39°27'53"	115	198,31	396
2903300	Governador Lomanto Júnior (Barro Preto) ⁽¹⁾	-14°48'35"	39°28'17"	100	120,57	454
2911600	Governador Mangabeira	-12°36'07"	39°02'36"	204	94,36	132

1.1.3 Informações geográficas dos municípios baianos

(continuação)

Código IBGE	Município	Latitude (Sul)	Longitude (Oeste)	Altitude da sede (m)	Área(Km²)	Distância da Capital (Km)
2911659	Guajeru	-14°32'50"	41°56'25"	628	643,44	657
2911709	Guanambi	-14°13'24"	42°46'53"	530	1.301,80	796
2911808	Guaratinga	-16°35'02"	39°46'58"	200	2.324,32	699
2911857	Heliópolis	-10°41'00"	38°17'10"	328	324,01	300
2911907	Iaçú	-12°46'02"	40°12'42"	242	2.442,84	271
2912004	Ibiassucê	-14°15'34"	42°15'25"	574	382,47	733
2912103	Ibicaraí	-14°51'54"	39°35'15"	162	217,91	470
2912202	Ibicoara	-13°24'38"	41°17'05"	1027	977,17	509
2912301	Ibicuí	-14°50'30"	39°59'12"	365	1.163,30	535
2912400	Ibipeba	-11°38'27"	42°00'40"	682	1.417,14	508
2912509	Ibipitanga	-12°52'56"	42°29'09"	492	945,22	576
2912608	Ibiquera	-12°39'04"	40°56'01"	584	1.010,78	367
2912707	Ibirapitanga	-14°09'51"	39°22'25"	113	470,26	350
2912806	Ibirapoã	-17°41'16"	40°06'33"	190	786,06	944
2912905	Ibirataia	-14°04'01"	39°38'26"	141	226,14	339
2913002	Ibitiara	-12°39'08"	42°13'04"	889	1.748,85	532
2913101	Ibititá	-11°32'50"	41°58'39"	782	564,92	497
2913200	Ibotirama	-12°11'07"	43°13'14"	419	1.391,23	648
2913309	Ichu	-11°44'55"	39°11'32"	280	127,97	181
2913408	Igaporã	-13°46'24"	42°42'51"	765	789,25	802
2913457	Igrapiúna	-13°49'35"	39°08'32"	48	512,84	322
2913507	Iguaí	-14°45'23"	40°05'21"	352	833,33	497
2913606	Ilhéus	-14°47'20"	39°02'58"	52	1.840,99	465
2913705	Inhambupe	-11°47'04"	38°21'11"	179	1.163,56	153
2913804	Ipecaetá	-12°18'00"	39°18'27"	189	393,90	162
2913903	Ipiaú	-14°08'14"	39°44'02"	135	286,60	355
2914000	Ipirá	-12°09'30"	39°44'14"	328	3.023,66	202
2914109	Ipupiara	-11°49'13"	42°36'51"	731	1.179,54	624
2914208	Irajuba	-13°15'05"	40°05'04"	542	383,37	299
2914307	Iramaia	-13°17'08"	40°57'04"	607	1.948,49	409
2914406	Iraquara	-12°14'55"	41°37'10"	687	800,33	469
2914505	Irará	-12°03'00"	38°46'00"	283	239,66	128
2914604	Irecê	-11°18'15"	41°51'21"	721	313,70	468
2914653	Itabela	-16°34'30"	39°33'12"	130	853,27	671
2914703	Itaberaba	-12°31'39"	40°18'25"	265	2.357,19	266
2914802	Itabuna	-14°47'08"	39°16'49"	54	443,20	433
2914901	Itacaré	-14°16'39"	38°59'48"	29	730,28	428
2915007	Itaeté	-12°59'11"	40°58'21"	321	1.194,49	381
2915106	Itagi	-14°09'46"	40°00'22"	258	303,46	407
2915205	Itagibá	-14°17'01"	39°50'34"	185	810,34	376
2915304	Itagimirim	-16°05'12"	39°36'52"	176	817,31	606
2915353	Itaguaçu da Bahia	-11°00'42"	42°23'58"	448	4.396,34	531
2915403	Itaju do Colônia	-15°08'33"	39°43'28"	167	1.217,54	499
2915502	Itajuípe	-14°40'41"	39°22'30"	101	295,91	418
2915601	Itamaraju	-17°02'21"	39°31'52"	112	2.369,91	733
2915700	Itamarí	-13°46'41"	39°41'01"	232	131,47	328
2915809	Itambé	-15°14'42"	40°37'28"	346	1.625,68	566

1.1.3 Informações geográficas dos municípios baianos

(continuação)

Código IBGE	Município	Latitude (Sul)	Longitude (Oeste)	Altitude da sede (m)	Área(Km²)	Distância da Capital (Km)
2915908	Itanagra	-12°15'47"	38°02'30"	44	452,38	103
2916005	Itanhém	-17°09'59"	40°19'48"	210	1.445,06	983
2916104	Itaparica	-12°53'18"	38°40'43"	15	115,92	285
2916203	Itapé	-14°53'54"	39°25'16"	40	443,27	454
2916302	Itapebi	-15°57'03"	39°32'02"	177	972,04	591
2916401	Itapetinga	-15°14'56"	40°14'52"	279	1.609,52	571
2916500	Itapicuru	-11°19'00"	38°14'00"	155	1.550,83	215
2916609	Itapitanga	-14°25'22"	39°33'54"	152	410,42	471
2916708	Itaquara	-13°27'03"	39°56'28"	578	296,90	300
2916807	Itarantim	-15°39'35"	40°03'56"	259	1.783,75	654
2916856	Itatim	-12°42'43"	39°41'53"	260	574,26	200
2916906	Itiruçu	-13°31'54"	40°09'01"	820	302,93	329
2917003	Itiúba	-10°41'30"	39°51'13"	377	1.730,79	378
2917102	Itororó	-15°07'01"	40°04'13"	237	330,72	541
2917201	Ituaçu	-13°48'48"	41°17'48"	520	1.216,15	524
2917300	Ituberá	-13°43'56"	39°08'57"	27	417,54	308
2917334	Iuiu	-14°24'50"	43°33'16"	490	1.095,72	896
2917359	Jaborandi	-13°37'10"	44°25'58"	448	9.479,85	1.031
2917409	Jacaraci	-14°50'59"	42°26'00"	900	1.241,92	719
2917508	Jacobina	-11°10'50"	40°31'06"	463	2.319,83	330
2917607	Jaguaquara	-13°31'50"	39°58'15"	667	960,40	328
2917706	Jaguarari	-10°15'50"	40°11'45"	662	2.567,16	398
2917805	Jaguaripe	-13°06'48"	38°53'44"	11	891,35	240
2917904	Jandaíra	-11°33'51"	37°47'04"	146	642,65	202
2918001	Jequié	-13°51'27"	40°05'01"	215	3.035,42	358
2918100	Jeremoabo	-10°04'30"	38°28'51"	275	4.761,11	371
2918209	Jiquiriçá	-13°15'24"	39°34'20"	342	236,26	252
2918308	Jitaúna	-14°01'08"	39°53'20"	163	332,81	387
2918357	João Dourado	-11°20'59"	41°39'52"	815	984,02	445
2918407	Juazeiro	-09°24'42"	40°29'55"	368	6.389,62	500
2918456	Jucuruçu	-16°50'34"	40°09'32"	365	1.438,46	767
2918506	Jussara	-11°02'49"	41°58'10"	620	886,02	497
2918555	Jussari	-15°11'29"	39°29'43"	196	356,74	490
2918605	Jussiape	-13°31'00"	41°35'33"	538	523,40	536
2918704	Lafayette Coutinho	-13°39'21"	40°12'45"	558	352,66	355
2919058	Lagedo do Tabocal	-13°28'30"	40°13'23"	875	423,79	340
2918753	Lagoa Real	-14°02'05"	42°08'32"	525	996,29	731
2918803	Laje	-13°10'56"	39°25'30"	190	498,09	228
2918902	Lajedão	-17°36'49"	40°20'41"	290	613,91	974
2919009	Lajedinho	-12°21'21"	40°54'20"	530	807,34	355
2919108	Lamarão	-11°47'00"	38°54'00"	315	356,00	177
2919157	Lapão	-11°23'00"	41°49'55"	775	638,32	478
2919207	Lauro de Freitas	-12°53'40"	38°19'38"	30	59,91	22
2919306	Lençóis	-12°33'47"	41°23'24"	394	1.240,36	410
2919405	Licínio de Almeida	-14°40'56"	42°30'27"	852	785,42	744
2919504	Livramento de Nossa Senhora	-13°38'35"	41°50'26"	475	2.267,02	722
2919553	Luís Eduardo Magalhães	12°05'30"	45°48'21"	760	4.018,78	1.000

1.1.3 Informações geográficas dos municípios baianos

(continuação)

Código IBGE	Município	Latitude (Sul)	Longitude (Oeste)	Altitude da sede (m)	Área(Km²)	Distância da Capital (Km)
2919603	Macajuba	-12°08'10"	40°21'36"	353	707,10	282
2919702	Macarani	-15°34'06"	40°25'23"	324	1.371,66	619
2919801	Macaúbas	-13°01'10"	42°41'55"	697	3.039,27	682
2919900	Macururé	-09°10'03"	39°03'27"	357	2.278,73	469
2919926	Madre de Deus	-12°44'27"	38°37'15"	5	11,14	63
2919959	Maetinga	-14°39'48"	41°29'30"	600	368,39	609
2920007	Maiquinique	-15°37'16"	40°15'58"	309	413,86	626
2920106	Mairi	-11°42'41"	40°08'56"	468	905,85	284
2920205	Malhada	-14°20'10"	43°46'25"	433	2.138,09	899
2920304	Malhada de Pedras	-14°23'17"	41°52'45"	515	479,39	638
2920403	Manoel Vitorino	-14°08'43"	40°14'33"	292	2.400,23	395
2920452	Mansidão	-10°42'59"	44°02'04"	519	3.142,83	1.110
2920502	Maracás	-13°26'28"	40°25'51"	964	2.435,20	367
2920601	Maragogipe	-12°46'40"	38°55'10"	39	436,07	133
2920700	Maraú	-14°06'11"	39°00'53"	36	774,45	428
2920809	Marcionílio Souza	-13°00'11"	40°31'50"	292	1.162,14	324
2920908	Mascote	-15°33'47"	39°18'09"	43	709,25	544
2921005	Mata de São João	-12°31'49"	38°17'57"	32	670,38	56
2921054	Matina	-13°54'34"	42°50'58"	509	773,39	838
2921104	Medeiros Neto	-17°22'26"	40°13'14"	185	1.245,75	950
2921203	Miguel Calmon	-11°25'44"	40°35'42"	532	1.465,44	368
2921302	Milagres	-12°52'12"	39°51'32"	419	307,78	232
2921401	Mirangaba	-10°57'16"	40°34'33"	829	1.952,30	365
2921450	Mirante	-14°14'31"	40°46'42"	420	927,83	471
2921500	Monte Santo	-10°26'16"	39°19'58"	489	3.285,17	352
2921609	Morporá	-11°33'31"	43°16'51"	405	1.731,93	694
2921708	Morro do Chapéu	-11°33'00"	41°09'22"	1011	5.531,85	386
2921807	Mortugaba	-15°01'24"	42°22'05"	384	670,61	743
2921906	Mucugê	-13°00'19"	41°22'15"	983	2.482,20	448
2922003	Mucuri	-18°05'11"	39°33'03"	7	1.774,76	985
2922052	Mulungu do Morro	-11°57'58"	41°38'20"	850	517,60	445
2922102	Mundo Novo	-11°51'32"	40°28'21"	604	1.496,14	294
2922201	Muniz Ferreira	-13°00'10"	39°06'36"	86	113,71	203
2922250	Muquém do São Francisco	-12°11'55"	43°49'58"	560	3.833,92	710
2922300	Muritiba	-12°37'35"	38°59'24"	213	110,56	114
2922409	Mutuípe	-13°13'43"	39°30'17"	271	273,32	241
2922508	Nazaré	-13°02'06"	39°00'52"	39	256,35	216
2922607	Nilo Peçanha	-13°35'58"	39°06'25"	20	385,38	289
2922656	Nordestina	-10°49'21"	39°25'37"	370	470,92	340
2922706	Nova Canaã	-14°47'39"	40°08'33"	422	757,46	490
2922730	Nova Fátima	-11°36'26"	39°37'55"	298	371,48	220
2922755	Nova Ibiá	-13°48'36"	39°37'32"	292	180,70	322
2922805	Nova Itarana	-13°01'37"	40°04'07"	560	456,26	267
2922854	Nova Redenção	-12°49'07"	41°04'16"	415	510,92	410
2922904	Nova Soure	-11°14'00"	38°29'00"	169	1.021,28	225
2923001	Nova Viçosa	-17°53'31"	39°22'19"	11	1.326,12	989
2923035	Novo Horizonte	-12°48'30"	42°10'04"	835	612,45	553

1.1.3 Informações geográficas dos municípios baianos

(continuação)

Código IBGE	Município	Latitude (Sul)	Longitude (Oeste)	Altitude da sede (m)	Área(Km²)	Distância da Capital (Km)
2923050	Novo Triunfo	-10°19'20"	38°24'30"	460	217,89	360
2923100	Olindina	-11°22'00"	38°20'00"	139	575,41	202
2923209	Oliveira dos Brejinhos	-12°19'01"	42°53'46"	550	3.563,91	597
2923308	Ouriçangas	-12°01'00"	38°37'00"	327	148,17	138
2923357	Ourolândia	-10°58'13"	41°04'59"	560	1.276,01	363
2923407	Palmas de Monte Alto	-14°16'02"	43°09'43"	802	2.789,42	839
2923506	Palmeiras	-12°31'44"	41°33'32"	697	695,72	439
2923605	Paramirim	-13°26'33"	42°14'20"	654	1.115,64	742
2923704	Paratinga	-12°41'26"	43°11'03"	425	2.956,39	708
2923803	Paripiranga	-10°41'15"	37°51'42"	434	388,78	364
2923902	Pau Brasil	-15°27'51"	39°39'04"	169	609,51	551
2924009	Paulo Afonso	-09°24'22"	38°12'53"	243	1.573,63	450
2924058	Pé de Serra	-11°50'02"	39°36'45"	286	558,44	280
2924108	Pedrao	-12°09'00"	38°39'00"	230	172,46	135
2924207	Pedro Alexandre	-10°00'49"	37°53'39"	356	1.110,08	423
2924306	Piatã	-13°09'07"	41°46'22"	1268	1.508,04	568
2924405	Pilão Arcado	-10°00'11"	42°30'16"	394	11.700,01	765
2924504	Pindaí	-14°29'33"	42°41'14"	610	715,48	830
2924603	Pindobaçu	-10°44'30"	40°21'39"	448	527,74	377
2924652	Pintadas	-11°48'45"	39°54'31"	300	529,21	255
2924678	Pirai do Norte	-13°45'43"	39°22'44"	148	227,64	320
2924702	Piripá	-14°56'24"	41°43'12"	618	651,30	630
2924801	Piritiba	-11°43'49"	40°33'19"	554	990,60	316
2924900	Planaltino	-13°15'32"	40°22'08"	691	938,10	327
2925006	Planalto	-14°40'11"	40°28'16"	943	722,99	463
2925105	Poções	-14°31'47"	40°21'55"	760	962,86	444
2925204	Pojuca	-12°25'50"	38°19'40"	60	318,21	67
2925253	Ponto Novo	-10°51'46"	40°08'01"	362	465,31	332
2925303	Porto Seguro	-16°26'59"	39°03'53"	49	2.408,59	707
2925402	Potiraguá	-15°35'41"	39°52'36"	181	989,47	681
2925501	Prado	-17°20'28"	39°13'15"	4	1.664,54	787
2925600	Presidente Dutra	-11°17'46"	41°59'12"	672	243,92	484
2925709	Presidente Jânio Quadros	-14°41'22"	41°40'42"	682	1.327,38	639
2925758	Presidente Tancredo Neves	-13°26'55"	39°25'17"	150	414,91	261
2925808	Queimadas	-10°58'42"	39°37'35"	295	2.097,67	300
2925907	Quinjingue	-10°45'09"	39°12'33"	352	1.271,07	333
2925931	Quixabeira	-11°24'42"	40°07'42"	420	368,02	300
2925956	Rafael Jambeiro	-12°24'30"	39°30'05"	238	1.234,25	217
2926004	Remanso	-09°37'18"	42°04'53"	388	4.693,51	694
2926103	Retirolândia	-11°29'42"	39°25'32"	325	203,79	230
2926202	Riachão das Neves	-11°44'46"	44°54'36"	495	5.840,19	912
2926301	Riachão do Jacuípe	-11°48'25"	39°23'08"	219	1.199,20	183
2926400	Riacho de Santana	-13°36'33"	42°56'20"	627	2.698,47	846
2926509	Ribeira do Amparo	-11°02'50"	38°26'00"	180	699,34	254
2926608	Ribeira do Pombal	-10°50'04"	38°32'09"	228	807,14	271
2926657	Ribeirão do Largo	-15°27'33"	40°44'28"	640	1.222,15	600
2926707	Rio de Contas	-13°34'44"	41°48'41"	999	1.052,30	673

1.1.3 Informações geográficas dos municípios baianos

(continuação)

Código IBGE	Município	Latitude (Sul)	Longitude (Oeste)	Altitude da sede (m)	Área(Km²)	Distância da Capital (Km)
2926806	Rio do Antônio	-14°24'41"	42°04'32"	598	986,99	717
2926905	Rio do Pires	-13°07'40"	42°17'31"	551	889,36	750
2927002	Rio Real	-11°29'05"	37°55'58"	169	675,91	202
2927101	Rodelas	-08°50'44"	38°46'00"	295	2.575,09	540
2927200	Ruy Barbosa	-12°17'02"	40°29'38"	368	2.128,94	308
2927309	Salinas da Margarida	-12°52'16"	38°45'52"	6	148,33	229
2927408	Salvador	-12°58'16"	38°30'39"	8	706,80	0
2927507	Santa Bárbara	-11°57'30"	38°58'30"	293	338,57	141
2927606	Santa Brígida	-09°44'10"	38°07'40"	317	848,87	424
2927705	Santa Cruz Cabralia	-16°16'41"	39°01'29"	32	1.550,79	728
2927804	Santa Cruz da Vitória	-14°57'40"	39°48'42"	281	250,04	507
2927903	Santa Inês	-13°17'32"	39°49'08"	398	356,19	302
2928059	Santa Luzia	-15°25'46"	39°20'03"	195	785,19	564
2928109	Santa Maria da Vitória	-13°23'41"	44°11'19"	436	1.890,70	872
2928406	Santa Rita de Cássia	-11°00'31"	44°31'10"	440	6.071,12	1.006
2928505	Santa Terezinha	-12°46'19"	39°31'24"	227	710,31	202
2928000	Santaluz	-11°15'21"	39°22'29"	370	1.597,20	258
2928208	Santana	-12°59'00"	44°03'04"	526	1.999,41	820
2928307	Santanópolis	-12°01'00"	38°52'00"	278	250,03	143
2928604	Santo Amaro	-12°32'48"	38°42'43"	42	518,26	71
2928703	Santo Antônio de Jesus	-12°58'08"	39°15'41"	213	259,21	185
2928802	Santo Estêvão	-12°25'49"	39°15'05"	242	365,14	148
2928901	São Desidério	-12°21'48"	44°58'24"	497	14.819,59	869
2928950	São Domingos	-11°27'56"	39°31'34"	310	265,38	252
2929107	São Felipe	-12°50'50"	39°05'22"	195	197,90	178
2929008	São Félix	-12°36'17"	38°58'20"	45	95,50	110
2929057	São Félix do Coribe	-13°24'02"	44°11'41"	434	846,12	872
2929206	São Francisco do Conde	-12°37'39"	38°40'48"	11	266,63	66
2929255	São Gabriel	-11°13'45"	41°54'43"	692	1.156,80	478
2929305	São Gonçalo dos Campos	-12°26'00"	38°58'00"	234	293,99	108
2929354	São José da Vitória	-15°05'04"	39°20'21"	180	53,40	452
2929370	São José do Jacuípe	-11°30'14"	40°01'20"	361	369,23	280
2929404	São Miguel das Matas	-13°02'52"	39°27'20"	293	207,45	224
2929503	São Sebastião do Passé	-12°30'45"	38°29'43"	37	549,43	58
2929602	Sapeaçu	-12°43'39"	39°10'55"	226	125,58	156
2929701	Sátiro Dias	-11°36'00"	38°36'00"	213	974,55	205
2929750	Saubara	-12°44'15"	38°46'07"	44	158,93	96
2929800	Saúde	-10°56'28"	40°25'08"	542	499,72	353
2929909	Seabra	-12°25'07"	41°46'13"	812	2.825,02	456
2930006	Sebastião Laranjeiras	-14°34'23"	42°56'25"	533	2.004,19	908
2930105	Senhor do Bonfim	-10°27'41"	40°11'22"	538	816,70	374
2930204	Sento Sé	-09°44'45"	41°53'07"	410	12.871,04	689
2930154	Serra do Ramalho	-13°33'45"	43°35'48"	438	2.677,37	845
2930303	Serra Dourada	-12°45'40"	43°56'59"	500	1.441,55	783
2930402	Serra Preta	-12°09'37"	39°19'54"	311	536,89	162
2920501	Serrinha	-11°39'51"	39°00'27"	379	568,41	205
2930600	Serrolândia	-11°24'57"	40°18'06"	478	373,76	317

1.1.3 Informações geográficas dos municípios baianos

(conclusão)

Código IBGE	Município	Latitude (Sul)	Longitude (Oeste)	Altitude da sede (m)	Área(Km²)	Distância da Capital (Km)
2930709	Simões Filho	-12°47'04"	38°24'14"	52	192,16	22
2930758	Sítio do Mato	-13°05'05"	43°27'55"	428	1.709,76	823
2930766	Sítio do Quinto	-10°21'00"	38°13'00"	332	651,96	405
2930774	Sobradinho	-09°27'19"	40°49'24"	388	1.322,66	554
2930808	Souto Soares	-12°05'19"	41°38'16"	620	1.095,85	487
2930907	Tabocas do Brejo Velho	-12°42'21"	44°00'24"	532	1.550,52	781
2931004	Tanhaçu	-14°01'17"	41°14'53"	430	1.341,79	499
2931053	Tanque Novo	-13°32'47"	42°29'29"	835	825,94	766
2931103	Tanquinho	-11°58'43"	39°06'14"	248	209,03	146
2931202	Taperoá	-13°32'17"	39°05'55"	15	408,58	282
2931301	Tapiramutá	-11°50'50"	40°47'29"	820	663,87	334
2931350	Teixeira de Freitas	-17°32'06"	39°44'31"	186	1.153,79	884
2931400	Teodoro Sampaio	-12°17'36"	38°37'42"	121	277,77	89
2931509	Teofilândia	-11°29'19"	38°59'52"	430	317,98	194
2931608	Teolândia	-13°36'06"	39°29'29"	192	288,27	273
2931707	Terra Nova	-12°23'30"	38°37'30"	72	198,63	75
2931806	Tremedal	-14°58'33"	41°24'39"	530	1.779,42	588
2931905	Tucano	-10°57'47"	38°47'12"	209	2.801,29	256
2932002	Uauá	-09°50'29"	39°28'54"	439	2.950,27	416
2932101	Ubaíra	-13°16'05"	39°39'46"	324	762,40	264
2932200	Ubaitaba	-14°18'45"	39°19'24"	68	221,75	369
2932309	Ubatã	-14°12'50"	39°31'22"	109	332,99	374
2932408	Uibaí	-11°20'13"	42°07'57"	582	515,66	503
2932457	Umburanas	-10°43'58"	41°19'35"	738	1.812,74	440
2932507	Una	-15°17'36"	39°04'31"	28	1.159,53	548
2932606	Urandi	-14°46'17"	42°39'18"	637	895,93	755
2932705	Uruçuca	-14°35'35"	39°17'04"	102	337,71	405
2932804	Utinga	-12°04'54"	41°05'40"	530	717,34	414
2932903	Valença	-13°22'13"	39°04'23"	39	1.190,38	262
2933000	Valente	-11°24'44"	39°27'43"	358	356,90	238
2933059	Várzea da Roça	-11°36'24"	40°08'14"	459	549,34	292
2933109	Várzea do Poço	-11°31'45"	40°19'13"	462	220,41	331
2933158	Várzea Nova	-11°15'31"	40°56'31"	742	1.165,17	390
2933174	Varzedo	-12°58'18"	39°23'38"	280	167,00	200
2933208	Vera Cruz	-12°57'37"	38°36'31"	13	252,76	289
2933257	Vereda	-17°13'21"	40°05'06"	100	828,70	971
2933307	Vitória da Conquista	-14°51'58"	40°50'22"	923	3.204,26	509
2933406	Wagner	-12°17'13"	41°10'06"	460	415,82	390
2933455	Wanderley	-12°07'12"	43°53'15"	583	3.043,41	740
2933505	Wenceslau Guimarães	-13°41'13"	39°28'46"	178	661,79	283
2933604	Xique-Xique	-10°49'18"	42°43'52"	402	5.671,44	577

Fonte: IBGE, 2002/DERBA, 2004.

(1) O topônimo deste município foi alterado de Barro Preto para Governador Lomanto Junior por lei aprovada pela assembléia Legislativa Estadual em 1967. Esse litígio continua e a SEI, convidada a se posicionar, está levantando subsídios sobre o assunto.

MAPEAMENTO SISTEMÁTICO

ESCALA 1: 1.000.000

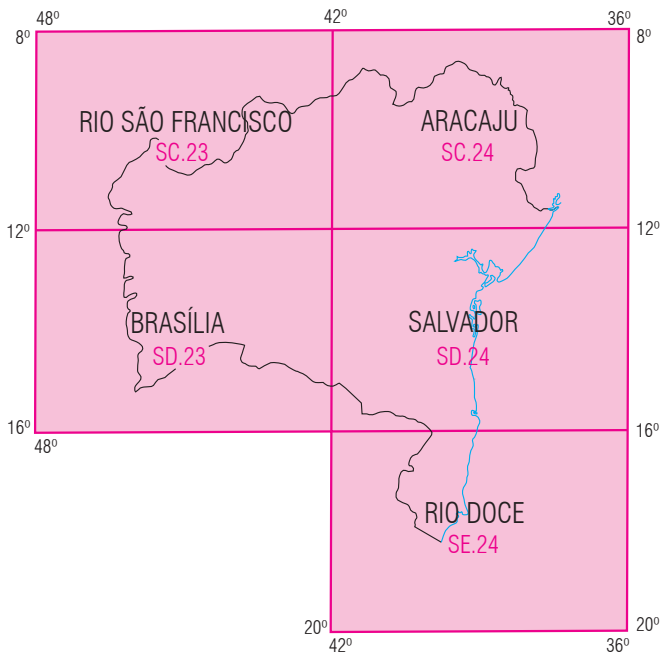

IBGE
CARTA INTERNACIONAL DO MUNDO (CIM)
AO MILIONÉSIMO

ESCALA 1: 250.000

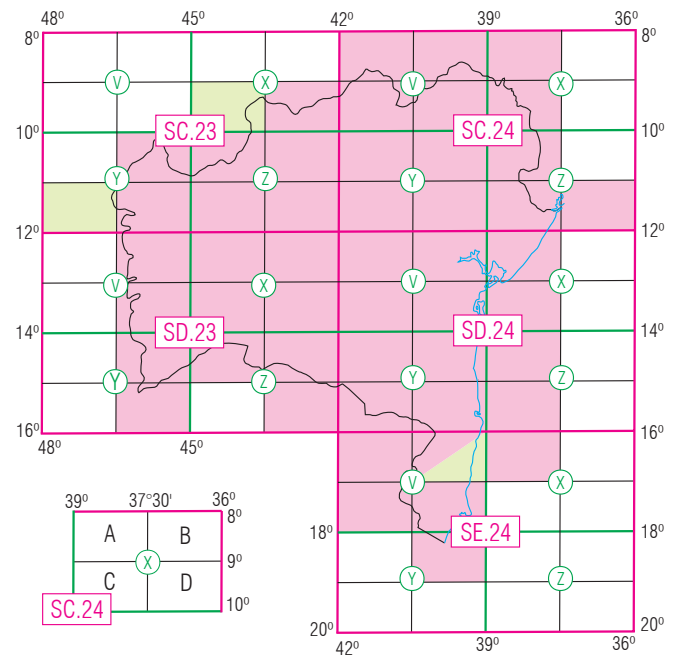

IBGE
DSG

ESCALA 1: 100.000

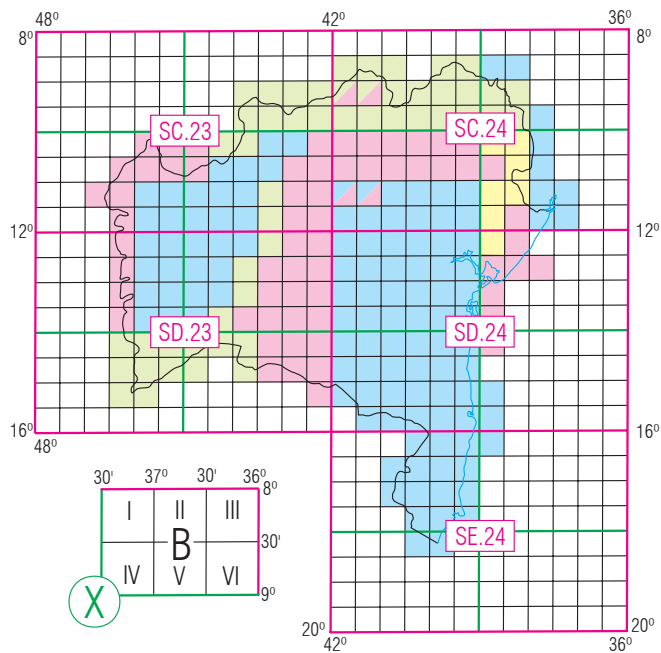

IBGE
SUDENE
DSG
IBGE/SEI (Planimétrico)

ESCALA 1: 25.000

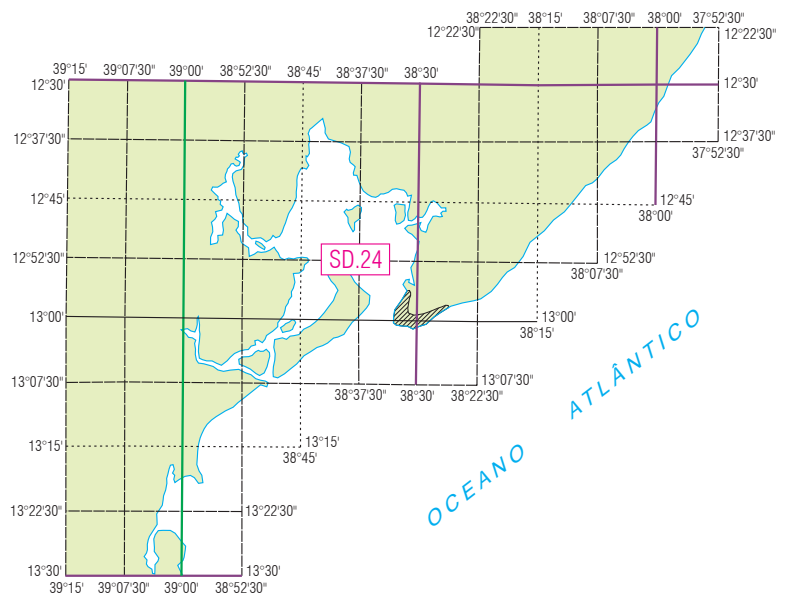

CONDER

1.3 Evolução territorial e administrativa – Bahia – 1534-2007

Períodos	Municípios	
	Criados	Existentes
1534 a 1827	41	41
1828 a 1889	63	104
1890 a 1940	62	164
1941 a 1950	1	165
1951 a 1960	41	206
1961 a 1970	130	336
1971 a 1980	–	336
1981 a 1990	79	415
1991 a 2000	2	417
2001 a 2007	–	417

Fonte: SEI, 2007.

1.3.1 Municípios baianos – 1827 (cartograma 1.3.1)

Número de ordem	Município	Ano de criação
1	Barra do Rio Grande	1752
2	Cairu	1608
3	Campo Largo	1820
4	Caravelas	1701
5	Maragogipe	1724
6	Nova Valença do SS Coração de Jesus	1799
7	Oliveira	1768
8	Porto Seguro	1534
9	Prado	1755
10	Salvador	1549
11	SS Sacramento das Minas do Rio de Contas	1724
12	Trancoso	1759
13	Urubu	1745
14	Vila da Barra do Rio de Contas	1732
15	Vila de Abadia	1727
16	Vila de N.S. da Ajuda do Jaguaripe	1697
17	Vila de N.S. da Assunção de Camamu	1693
18	Vila de N.S. da Purificação e Santo Amaro	1725
19	Vila de N.S. de Nazaré da Pedra Branca	1761
20	Vila de N.S. do Conde de Itapicuru da Praia	1806
21	Vila de N.S. do Rosário do Porto da Cachoeira	1698
22	Vila de Nova Soure	1758
23	Vila de Pilão Arcado	1810
24	Vila de S. Bernardo de Alcobaça	1755
25	Vila de S. Francisco da Barra do Sergipe do Conde	1698
26	Vila de S.J. Batista de Água Fria	1727
27	Vila de S. Sebastião de Maraú	1761
28	Vila de Santarém	1758
29	Vila de Santo Antônio da Jacobina	1720
30	Vila de São Jorge dos Ilhéus	1534
31	Vila de São José do Porto Alegre	1769
32	Vila de São Pedro do Belmonte	1764
33	Vila do Espírito Santo do Inhambupe de Cima	1801
34	Vila do Itapicuru de Cima	1727
35	Vila Nova Boipeba	1810
36	Vila Nova da Rainha	1797
37	Vila Nova de Abrantes do Espírito Santo	1758
38	Vila Nova de Pombal	1758
39	Vila Nova do Príncipe e Santana do Caetité	1810
40	Vila Verde	1759
41	Vila Viçosa	1755

Fonte: SEI, 2002.

Nota: O município de Livramento do Brumado, criado em 1724, não consta desta relação por ter sido extinto e restaurado no ano de 1921.



1.3.2 Municípios baianos – 1889 (cartograma 1.3.2)

(continua)

Número de ordem	Município	Ano de criação
1	Alagoinhas	1852
2	Andaraí	1884
3	Baixa Grande	1885
4	Barra do Rio Grande	1752
5	Barracão	1880
6	Bom Conselho	1875
7	Bom Jesus dos Meiras	1877
8	Bonfim	1797
9	Caetité	1810
10	Cairu	1608
11	Campo Formoso	1880
12	Campo Largo	1820
13	Caravelas	1701
14	Carinhanha	1832
15	Condeúba	1860
16	Denodada Ilha de Itaparica	1831
17	Entre Rios	1872
18	Feira de Santana	1833
19	Imperial Vila de Canavieiras	1833
20	Imperial Vila do Tucano	1837
21	Jacobina	1720
22	Jeremoabo	1831
23	Juazeiro	1833
24	Lençóis	1856
25	Macaúbas	1832
26	Maracás	1855
27	Maragogipe	1724
28	Maraú	1761
29	Minas do Rio de Contas	1724
30	Morro do Chapéu	1864
31	N.S. do Remanso de Pilão Arcado	1857
32	Nazaré	1831
33	Oliveira	1768
34	Porto de Sta Maria da Vitória do Rio Corrente	1880
35	Porto Seguro	1534
36	Prado	1755
37	Purificação dos Campos	1842
38	Riacho de Santana	1878
39	S. Gonçalo dos Campos da Cachoeira	1884
40	Salvador	1549
41	Santa Rita do Rio Preto	1840
42	Santarém	1758
43	Santo Amaro	1725
44	Santo Antônio de Jesus	1880
45	São Felipe	1880
46	São Félix	1889
47	São Vicente Ferrer de Areia	1833
48	Senhor do Bonfim do Xique-Xique	1832
49	Sento Sé	1832
50	Serrinha	1876
51	Taperoá	1847
52	Trancoso	1759
53	Urubu	1745
54	Valença	1799

1.3.2 Municípios baianos – 1889 (cartograma 1.3.2)

(conclusão)

Número de ordem	Município	Ano de criação
55	Vila Agrícola de Campestre	1889
56	Vila Agrícola de N.S. do Alívio do Brejo Grande	1867
57	Vila Agrícola de N.S.de Brotas de Macaúbas	1878
58	Vila Bela das Umburanas	1889
59	Vila Bela de Santo Antônio das Queimadas	1884
60	Vila da Barra do Rio de Contas	1732
61	Vila da Cachoeira da Abadia	1727
62	Vila da Mata de São João	1846
63	Vila das Almas	1880
64	Vila de Bom Jesus do Rio de Contas	1878
65	Vila de Itapicuru de Cima	1727
66	Vila de Monte Alegre	1857
67	Vila de Monte Alto	1840
68	Vila de N.S. da Ajuda do Jaguaripe	1697
69	Vila de N.S. da Assunção de Camamu	1693
70	Vila de N.S. da Conceição do Riachão do Jacuípe	1878
71	Vila de N.S. do Bom Conselho de Amargosa	1877
72	Vila de N.S. do Conde de Itapicuru da Praia	1806
73	Vila de N.S. do Patrocínio do Coité	1886
74	Vila de N.S. do Rosário do Porto da Cachoeira	1698
75	Vila de Nova Soure	1758
76	Vila de Orobó	1877
77	Vila de Pambu/Capim Grosso	1853
78	Vila de Poções	1880
79	Vila de S.Francisco da Barra do Sergipe do Conde	1698
80	Vila de S.José do Riacho da Casa Nova	1879
81	Vila de Santa Cruz	1832
82	Vila de Santa Isabel do Paraguaçu	1847
83	Vila de Santana do Camisão	1855
84	Vila de Santana do Catu	1868
85	Vila de São Bernardo de Alcobaça	1755
86	Vila de São Jorge dos Ilhéus	1534
87	Vila de São José do Porto Alegre	1769
88	Vila de São Pedro do Belmonte	1764
89	Vila de Sto Antonio da Glória do Curral dos Bois	1886
90	Vila do Coração de Jesus do Monte Santo	1837
91	Vila do Curralinho	1880
92	Vila do E.Santo do Inhambupe de Cima	1801
93	Vila Nova Boipeba	1810
94	Vila Nova de Abrantes do Espírito Santo	1758
95	Vila Nova de Pombal	1758
96	Vila Verde	1759
97	Vila Viçosa	1755
98	Vitória	1840

Fonte: SEI, 2002.

Nota: Os municípios de N.S. de Nazaré da Pedra Branca (atual. Santa Terezinha), Pilão Arcado, restaurados em 1890; Senhor do Bonfim das Velhas (atual. Jiquiriçá), Correntina, restaurados em 1891; Água Fria e Érico Cardoso, restaurados em 1962, não aparecem relacionados por terem sido extintos e restaurados posteriormente.



1.3.3 Municípios baianos – 1940 (cartograma 1.3.3)

(continua)

Número de ordem	Município	Ano de criação	Número de ordem	Município	Ano de criação
1	Afonso Pena	1890	54	Ibipetuba	1840
2	Alagoinhas	1852	55	Ilhéus	1534
3	Alcobaça	1755	56	Inhambupe	1801
4	Amargosa	1877	57	Ipiaú	1933
5	Anchieta	1878	58	Ipirá	1855
6	Andaraí	1884	59	Irará	1842
7	Angical	1890	60	Irecê	1926
8	Aratuípe	1890	61	Itaberaba	1877
9	Areia	1833	62	Itabuna	1906
10	Baixa Grande	1885	63	Itacaré	1732
11	Barra	1752	64	Itambé	1927
12	Barra da Estiva	1920	65	Itaparica	1831
13	Barreiras	1891	66	Itaquara	1926
14	Belmonte	1764	67	Itiruçu	1935
15	Boa Nova	1903	68	Itiúba	1935
16	Bom Jesus da Lapa	1890	69	Ituaçu	1867
17	Bom Sucesso	1891	70	Jacaraci	1880
18	Bonfim	1797	71	Jacobina	1720
19	Brejões	1924	72	Jaguaquara	1921
20	Brotas de Macaúbas	1878	73	Jaguarari	1926
21	Brumado	1877	74	Jaguaripe	1697
22	Cachoeira	1698	75	Jandaíra	1727
23	Caculé	1919	76	Jequié	1897
24	Caetité	1810	77	Jeremoabo	1831
25	Cairu	1608	78	Jiquiriçá	1833
26	Camaçari	1758	79	Juazeiro	1833
27	Camamu	1693	80	Laje	1905
28	Campo Formoso	1880	81	Lençóis	1856
29	Canavieiras	1833	82	Macaúbas	1832
30	Caravelas	1701	83	Maracás	1855
31	Carinhanha	1832	84	Maragogipe	1724
32	Casa Nova	1879	85	Maraú	1761
33	Castro Alves	1880	86	Mata de São João	1846
34	Catu	1868	87	Monte Santo	1837
35	Cícero Dantas	1875	88	Morro do Chapéu	1864
36	Cipó	1931	89	Mucugê	1847
37	Conceição da Feira	1926	90	Mucuri	1769
38	Conceição do Coité	1890	91	Mundo Novo	1890
39	Conde	1806	92	Muritiba	1919
40	Condeúba	1860	93	Mutuípe	1926
41	Conquista	1840	94	Nazaré	1831
42	Correntina	1866	95	Nilo Peçanha	1810
43	Cotegipe	1820	96	Oliveira dos Brejinhos	1891
44	Cruz das Almas	1897	97	Palmas de Monte Alto	1840
45	Curaçá	1853	98	Palmeiras	1890
46	Djalma Dutra	1924	99	Paramirim	1902
47	Encruzilhada	1921	100	Paripiranga	1886
48	Entre Rios	1872	101	Pilão Arcado	1810
49	Esplanada	1912	102	Poçoões	1880
50	Euclides da Cunha	1898	103	Pojuca	1913
51	Feira de Santana	1833	104	Pombal	1758
52	Glória	1886	105	Porto Seguro	1534
53	Guanambi	1919	106	Prado	1755

1.3.3 Municípios baianos – 1940 (cartograma 1.3.3)

(conclusão)

Número de ordem	Município	Ano de criação	Número de ordem	Município	Ano de criação
107	Queimadas	1884	129	São Francisco	1698
108	Remanso	1857	130	São Gonçalo dos Campos	1884
109	Riachão do Jacuípe	1878	131	São Miguel das Matas	1891
110	Riacho de Santana	1878	132	São Sebastião	1926
111	Rio Branco	1745	133	Saúde	1914
112	Rio de Contas	1724	134	Seabra	1889
113	Rio Real	1880	135	Sento Sé	1832
114	Ruy Barbosa	1914	136	Serrinha	1876
115	Salvador	1549	137	Soure	1758
116	Santa Cruz Cabralia	1832	138	SS Coração de Maria	1891
117	Santa Inês	1924	139	Taperoá	1847
118	Santa Luzia	1935	140	Tucano	1837
119	Santa Maria	1880	141	Uauá	1926
120	Santa Terezinha	1761	142	Ubaitaba	1931
121	Santana	1890	143	Una	1890
122	Santarém	1758	144	Urandi	1889
123	Santo Amaro	1725	145	Valença	1799
124	Santo Antônio	1880	146	Vila de Capivari	1906
125	Santo Estêvão do Jacuípe	1921	147	Vila de Itapicuru de Cima	1727
126	Santo Inácio	1880	148	Vila de Monte Alegre	1857
127	São Felipe	1880	149	Vila Velha	1724
128	São Félix	1889	150	Xique-Xique	1832

Fonte: SEI, 2002.

Nota: Os municípios de Boninal e Wagner, criados em 1915; Jussiape em 1890; Crisópolis, em 1898; Érico Cardoso em 1878 e Nova Viçosa, em 1755, foram restaurados em 1962. Ribeira do Amparo, criado em 1890 e Barra do Mendes, em 1917, foram restaurados em em 1958. Chorochó, 1919; Acajutiba, 1918 e Uruçuca 1929 foram restaurados em 1952. Araci, criado em 1890 foi restaurado em 1956. Tais municípios não aparecem relacionados por terem sido extintos e restaurados posteriormente.

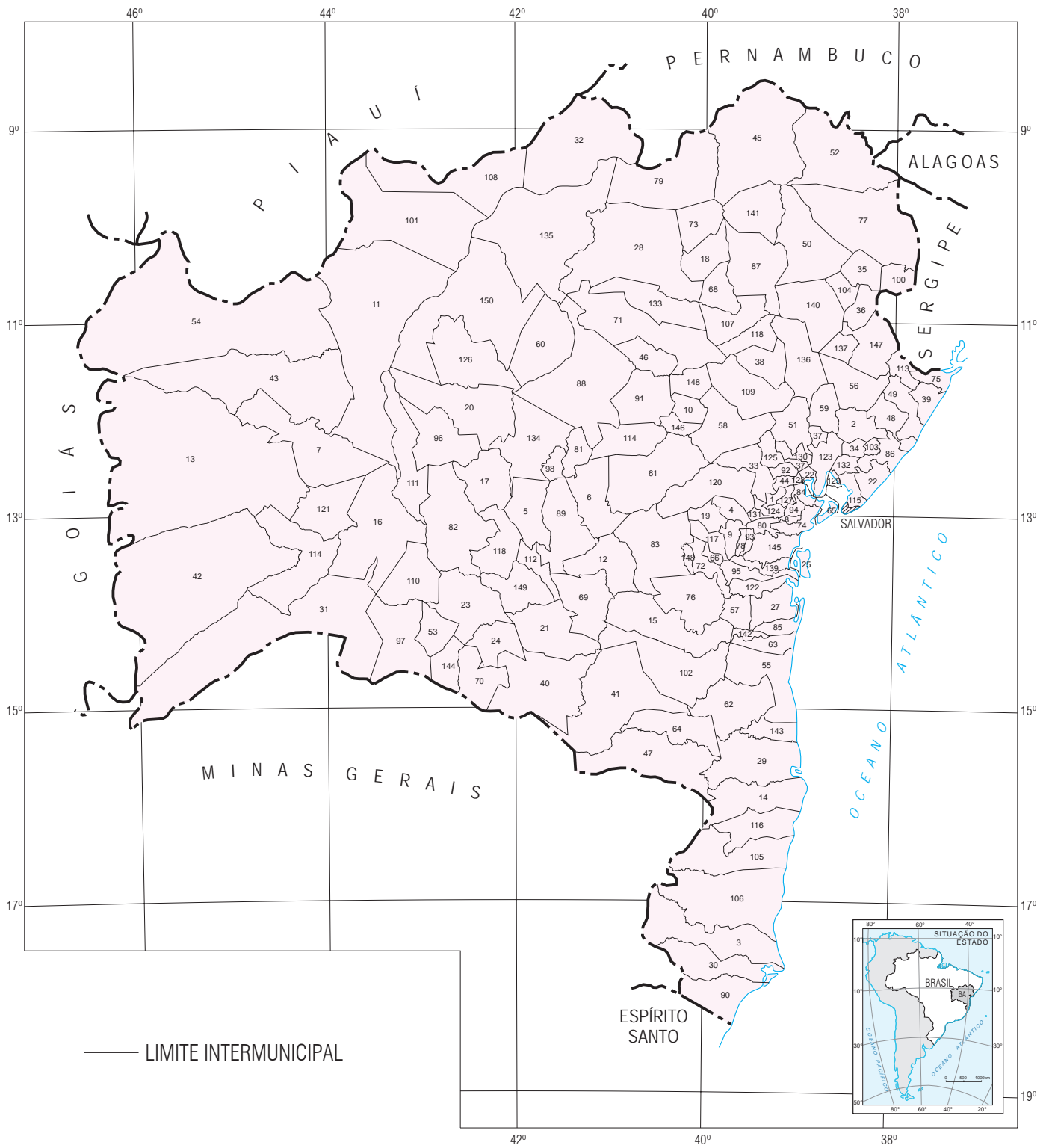

1.3.4 Municípios baianos – 1960 (cartograma 1.3.4)

(continua)

Número de ordem	Município	Ano de criação	Número de ordem	Município	Ano de criação
1	Acajutiba	1918	54	Encruzilhada	1921
2	Alagoinhas	1852	55	Entre Rios	1872
3	Alcobaça	1755	56	Esplanada	1912
4	Amargosa	1877	57	Euclides da Cunha	1898
5	Andaraí	1884	58	Feira de Santana	1833
6	Angical	1890	59	Gandu	1958
7	Antas	1953	60	Gentio do Ouro	1890
8	Aporá	1958	61	Glória	1886
9	Araci	1890	62	Guanambi	1919
10	Aratuípe	1890	63	Iaçú	1958
11	Baixa Grande	1885	64	Ibicaraí	1952
12	Barra	1752	65	Ibicuí	1952
13	Barra da Estiva	1920	66	Ibipetuba	1840
14	Barra do Mendes	1917	67	Ibiquera	1958
15	Barreiras	1891	68	Ibitiara	1891
16	Belmonte	1764	69	Ibotirama	1958
17	Boa Nova	1903	70	Igaporã	1953
18	Bom Jesus da Lapa	1890	71	Iguaí	1952
19	Brejões	1924	72	Ilhéus	1534
20	Brotas de Macaúbas	1878	73	Inhambupe	1801
21	Brumado	1877	74	Ipiaú	1933
22	Cachoeira	1698	75	Ipirá	1855
23	Caculé	1919	76	Ipupiara	1958
24	Caetité	1810	77	Irará	1842
25	Cairu	1608	78	Irecê	1926
26	Camaçari	1758	79	Itaberaba	1877
27	Camamu	1693	80	Itabuna	1906
28	Campo Formoso	1880	81	Itacaré	1732
29	Canavieiras	1833	82	Itagibá	1958
30	Candeias	1958	83	Itajuípe	1952
31	Cansanção	1958	84	Itambé	1927
32	Caravelas	1701	85	Itanhém	1958
33	Carinhanha	1832	86	Itaparica	1831
34	Casa Nova	1879	87	Itapebi	1953
35	Castro Alves	1880	88	Itapicuru	1727
36	Catu	1868	89	Itapetinga	1952
37	Central	1958	90	Itaquara	1926
38	Chorrochó	1919	91	Itiúba	1935
39	Cícero Dantas	1875	92	Itororó	1958
40	Cipó	1931	93	Itiruçu	1935
41	Coaraci	1952	94	Ituaçu	1867
42	Cocos	1958	95	Ituberá	1758
43	Conceição do Coité	1890	96	Jacaraci	1880
44	Conceição da Feira	1926	97	Jacobina	1720
45	Conceição do Almeida	1890	98	Jaguaquara	1921
46	Conde	1806	99	Jaguarari	1926
47	Condeúba	1860	100	Jaguaripe	1697
48	Coração de Maria	1891	101	Jandaíra	1727
49	Coribe	1958	102	Jequié	1897
50	Correntina	1866	103	Jeremoabo	1831
51	Cotegipe	1820	104	Jiquiriçá	1833
52	Cruz das Almas	1897	105	Juazeiro	1833
53	Curaçá	1853	106	Laje	1905

1.3.4 Municípios baianos – 1960 (cartograma 1.3.4)

(conclusão)

Número de ordem	Município	Ano de criação	Número de ordem	Município	Ano de criação
107	Lençóis	1856	152	Rio de Contas	1724
108	Livramento do Brumado	1724	153	Rio Real	1880
109	Macajuba	1906	154	Ruy Barbosa	1914
110	Macarani	1943	155	Salvador	1549
111	Macaúbas	1832	156	Santa Cruz Cabralia	1832
112	Mairi	1857	157	Santa Inês	1924
113	Maracás	1855	158	Santa Maria da Vitória	1880
114	Maragogipe	1724	159	Santa Terezinha	1761
115	Maraú	1761	160	Santaluz	1935
116	Mata de São João	1846	161	Santana	1890
117	Medeiros Neto	1858	162	Santo Amaro	1725
118	Miguel Calmon	1924	163	Santo Antônio de Jesus	1880
119	Monte Santo	1837	164	Santo Estêvão	1921
120	Morro do Chapéu	1864	165	São Felipe	1880
121	Mucugê	1847	166	São Félix	1889
122	Mucuri	1769	167	São Francisco do Conde	1693
123	Mundo Novo	1890	168	São Gonçalo dos Campos	1884
124	Muritiba	1919	169	São Miguel das Matas	1891
125	Mutuípe	1926	170	São Sebastião do Passé	1926
126	Nazaré	1831	171	Sapeaçu	1890
127	Nilo Peçanha	1810	172	Sátiro Dias	1958
128	Nova Soure	1758	173	Saúde	1914
129	Olindina	1958	174	Seabra	1889
130	Oliveira dos Brejinhos	1891	175	Senhor do Bonfim	1797
131	Palmas de Monte Alto	1840	176	Sento Sé	1832
132	Palmeiras	1890	177	Serra Preta	1953
133	Paramirim	1902	178	Serrinha	1876
134	Paratinga	1745	179	Tanquinho	1952
135	Paripiranga	1886	180	Taperoá	1847
136	Paulo Afonso	1958	181	Tremedal	1953
137	Piatã	1878	182	Tucano	1837
138	Pilão Arcado	1810	183	Uauá	1926
139	Pindobaçu	1953	184	Ubaíra	1833
140	Piritiba	1952	185	Ubaitaba	1933
141	Poçoões	1880	186	Ubatã	1952
142	Pojuca	1913	187	Una	1890
143	Porto Seguro	1534	188	Urandi	1889
144	Potiraguá	1953	189	Uruçuca	1929
145	Prado	1755	190	Utinga	1953
146	Queimadas	1884	191	Valença	1799
147	Remanso	1857	192	Valente	1958
148	Riachão do Jacuípe	1878	193	Vitória da Conquista	1840
149	Riacho de Santana	1878	194	Xique-Xique	1832
150	Ribeira do Amparo	1890			
151	Ribeira do Pombal	1858			

Fonte: SEI, 2002.

Nota: Não constam desta listagem alguns municípios criados até a década de 40, em virtude de terem sido extintos e restaurados no ano de 1962.

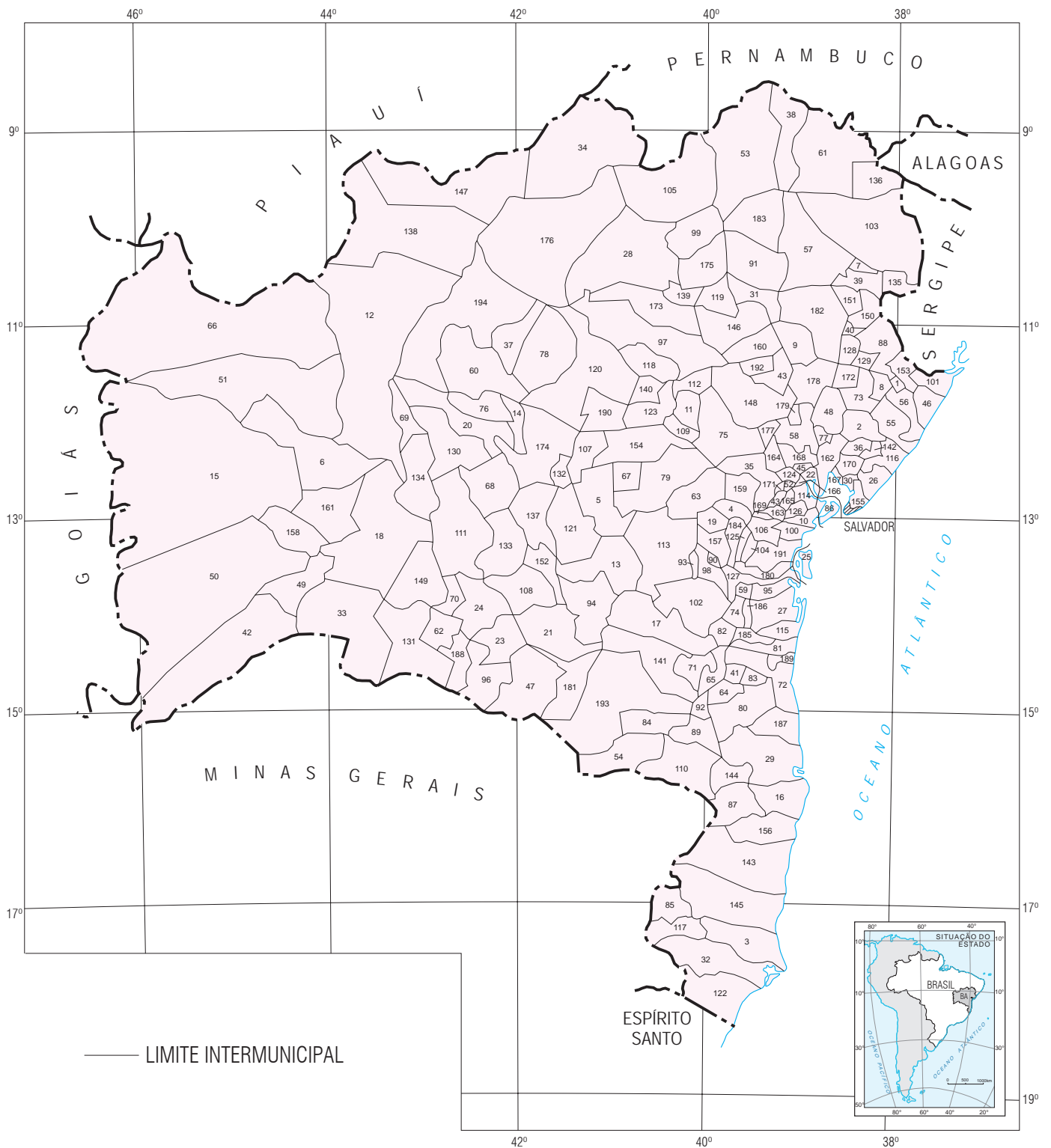

1.3.5 Municípios baianos – 1970 (cartograma 1.3.5)

(continua)

Número de ordem	Município	Ano de criação	Número de ordem	Município	Ano de criação
1	Abaíra	1962	54	Caldeirão Grande	1962
2	Abaré	1962	55	Camacã	1961
3	Acajutiba	1918	56	Camaçari	1758
4	Água Fria	1727	57	Camamu	1693
5	Aiquara	1962	58	Campo Alegre de Lourdes	1962
6	Alagoinhas	1852	59	Campo Formoso	1880
7	Alcobaça	1755	60	Canápolis	1962
8	Almadina	1962	61	Canarana	1962
9	Amargosa	1877	62	Canavieiras	1833
10	Amélia Rodrigues	1961	63	Candeal	1962
11	Anagé	1962	64	Candeias	1958
12	Andaraí	1884	65	Candiba	1962
13	Angical	1890	66	Cândido Sales	1962
14	Anguera	1961	67	Cansanção	1958
15	Antas	1953	68	Caravelas	1701
16	Antônio Cardoso	1962	69	Cardeal da Silva	1962
17	Antônio Gonçalves	1962	70	Carinhanha	1832
18	Aporá	1958	71	Casa Nova	1879
19	Aracatu	1962	72	Castro Alves	1880
20	Araci	1890	73	Catolândia	1962
21	Aramari	1961	74	Catu	1868
22	Aratuípe	1890	75	Central	1958
23	Aurelino Leal	1961	76	Chorrochó	1919
24	Baianópolis	1962	77	Cícero Dantas	1875
25	Baixa Grande	1885	78	Cipó	1931
26	Barra	1752	79	Coaraci	1952
27	Barra da Estiva	1920	80	Cocos	1958
28	Barra do Choça	1962	81	Conceição da Feira	1926
29	Barra do Mendes	1917	82	Conceição do Almeida	1890
30	Barra do Rocha	1961	83	Conceição do Coité	1890
31	Barreiras	1891	84	Conceição do Jacuípe	1961
32	Belmonte	1764	85	Conde	1806
33	Belo Campo	1962	86	Condeúba	1860
34	Biritinga	1962	87	Contendas do Sincorá	1961
35	Boa Nova	1903	88	Coração de Maria	1891
36	Boa Vista do Tupim	1962	89	Cordeiros	1961
37	Bom Jesus da Lapa	1890	90	Coribe	1958
38	Boninal	1915	91	Coronel João Sá	1962
39	Boquira	1962	92	Correntina	1866
40	Botuporã	1962	93	Cotegipe	1820
41	Brejões	1924	94	Cravolândia	1962
42	Brejolândia	1962	95	Crisópolis	1898
43	Brotas de Macaúbas	1878	96	Cristópolis	1962
44	Brumado	1877	97	Cruz das Almas	1897
45	Buerarema	1959	98	Curaçá	1853
46	Caatiba	1961	99	Dário Meira	1962
47	Cachoeira	1698	100	Dom Basílio	1962
48	Caculé	1919	101	Dom Macedo Costa	1962
49	Caém	1962	102	Elísio Medrado	1962
50	Caetité	1810	103	Encruzilhada	1921
51	Cafarnaum	1962	104	Entre Rios	1872
52	Cairu	1608	105	Érico Cardoso	1878
53	Euclides da Cunha	1898	106	Esplanada	1912
107	Feira de Santana	1833	160	Itanagra	1962

1.3.5 Municípios baianos – 1970 (cartograma 1.3.5)

(continuação)

Número de ordem	Município	Ano de criação	Número de ordem	Município	Ano de criação
108	Firmino Alves	1962	161	Itanhém	1958
109	Floresta Azul	1962	162	Itaparica	1831
110	Formosa do Rio Preto	1961	163	Itapé	1961
111	Gandu	1958	164	Itapebi	1953
112	Gentio do Ouro	1890	165	Itapetinga	1952
113	Glória	1886	166	Itapicuru	1727
114	Gongogi	1962	167	Itapitanga	1960
115	Governador Lomanto Júnior (Barro Preto)	1962	168	Itaquara	1926
116	Governador Mangabeira	1962	169	Itarantim	1961
117	Guanambi	1919	170	Itiruçu	1935
118	Guaratinga	1961	171	Itiúba	1935
119	Iaçu	1958	172	Itororó	1958
120	Ibiassucê	1962	173	Ituaçu	1867
121	Ibicaraí	1952	174	Ituberá	1758
122	Ibicoara	1962	175	Jacaraci	1880
123	Ibicuí	1952	176	Jacobina	1720
124	Ibipeba	1961	177	Jaguaquara	1921
125	Ibipetuba	1840	178	Jaguarari	1926
126	Ibipitanga	1962	179	Jaguaripe	1697
127	Ibiquera	1958	180	Jandaíra	1727
128	Ibirapitanga	1961	181	Jequié	1897
129	Ibirapoã	1962	182	Jeremoabo	1833
130	Ibirataia	1960	183	Jiquiriçá	1831
131	Ibitiara	1891	184	Jitaúna	1961
132	Ibititá	1961	185	Juazeiro	1833
133	Ibotirama	1958	186	Jussara	1962
134	Ichu	1962	187	Jussiape	1890
135	Igaporã	1953	188	Lafayette Coutinho	1962
136	Iguaí	1952	189	Laje	1905
137	Ihéus	1534	190	Lajedão	1962
138	Inhambupe	1801	191	Lajedinho	1962
139	Ipecaetá	1962	192	Lamarão	1962
140	Ipiaú	1933	193	Lauro de Freitas	1962
141	Ipirá	1855	194	Lençóis	1856
142	Ipupiara	1958	195	Licínio de Almeida	1962
143	Irajuba	1962	196	Livramento do Brumado	1724
144	Iramaia	1960	197	Macaçuba	1906
145	Iraquara	1962	198	Macarani	1943
146	Irará	1842	199	Macaúbas	1832
147	Irecê	1926	200	Macururé	1962
148	Itaberaba	1877	201	Maiquinique	1962
149	Itabuna	1906	202	Mairi	1857
150	Itacaré	1732	203	Malhada	1961
151	Itaeté	1961	204	Malhada de Pedras	1962
152	Itagi	1960	205	Manoel Vitorino	1962
153	Itagibá	1958	206	Maracás	1855
154	Itagimirim	1962	207	Maragogipe	1724
155	Itaju do Colônia	1962	208	Maraú	1761
156	Itajuípe	1952	209	Marcionílio Souza	1962
157	Itamaraju	1961	210	Mascote	1962
158	Itamari	1962	211	Mata de São João	1846
159	Itambé	1927	212	Medeiros Neto	1858
213	Miguel Calmon	1924	266	Ribeira do Amparo	1890

1.3.5 Municípios baianos – 1970 (cartograma 1.3.5)

(continuação)

Número de ordem	Município	Ano de criação	Número de ordem	Município	Ano de criação
214	Milagres	1961	267	Ribeira do Pombal	1858
215	Mirangaba	1961	268	Rio de Contas	1724
216	Monte Santo	1837	269	Rio do Antônio	1962
217	Morpará	1962	270	Rio do Pires	1961
218	Morro do Chapéu	1864	271	Rio Real	1880
219	Mortugaba	1961	272	Rodelas	1962
220	Mucugê	1847	273	Ruy Barbosa	1914
221	Mucuri	1769	274	Salinas da Margarida	1962
222	Mundo Novo	1890	275	Salvador	1549
223	Muniz Ferreira	1962	276	Santa Bárbara	1961
224	Muritiba	1919	277	Santa Brígida	1962
225	Mutuípe	1926	278	Santa Cruz Cabralia	1832
226	Nazaré	1831	279	Santa Cruz da Vitória	1962
227	Nilo Peçanha	1810	280	Santa Inês	1924
228	Nova Canaã	1961	281	Santaluz	1935
229	Nova Itarana	1962	282	Santa Maria da Vitória	1880
230	Nova Soure	1758	283	Santana	1890
231	Nova Viçosa	1775	284	Santanópolis	1962
232	Olindina	1958	285	Santa Terezinha	1761
233	Oliveira dos Brejinhos	1891	286	Santo Amaro	1725
234	Ouriçangas	1962	287	Santo Antônio de Jesus	1880
235	Palmas de Monte Alto	1840	288	Santo Estêvão	1921
236	Palmeiras	1890	289	São Desidério	1962
237	Paramirim	1902	290	São Félix	1889
238	Paratinga	1745	291	São Felipe	1880
239	Paripiranga	1886	292	São Francisco do Conde	1693
240	Pau Brasil	1962	293	São Gonçalo dos Campos	1884
241	Paulo Afonso	1958	294	São Miguel das Matas	1891
242	Pedrao	1962	295	São Sebastião do Passé	1926
243	Pedro Alexandre	1962	296	Sapeaçu	1890
244	Piatã	1878	297	Sátiro Dias	1958
245	Pilão Arcado	1810	298	Saúde	1914
246	Pindaí	1962	299	Seabra	1889
247	Pindobaçu	1953	300	Sebastião Laranjeiras	1962
248	Piripá	1962	301	Senhor do Bonfim	1797
249	Piritiba	1952	302	Sento Sé	1832
250	Planaltino	1962	303	Serra Dourada	1962
251	Planalto	1962	304	Serra Preta	1953
252	Poções	1880	305	Serrinha	1876
253	Pojuca	1913	306	Serrolândia	1962
254	Porto Seguro	1534	307	Simões Filho	1961
255	Potiraguá	1953	308	Souto Soares	1962
256	Prado	1755	309	Tabocas do Brejo Velho	1962
257	Presidente Dutra	1962	310	Tanhaçu	1961
258	Presidente Jânio Quadros	1961	311	Tanquinho	1952
259	Queimadas	1884	312	Taperoá	1847
260	Quijingue	1962	313	Tapiramutá	1962
261	Remanso	1857	314	Teodoro Sampaio	1961
262	Retirolândia	1962	315	Teofilândia	1962
263	Riachão das Neves	1962	316	Teolândia	1962
264	Riachão do Jacuípe	1878	317	Terra Nova	1961
265	Riacho de Santana	1878	318	Tremedal	1953
319	Tucano	1837	328	Utinga	1953

1.3.5 Municípios baianos – 1970 (cartograma 1.3.5)

(conclusão)

Número de ordem	Município	Ano de criação	Número de ordem	Município	Ano de criação
320	Uauá	1926	329	Valença	1799
321	Ubaíra	1833	330	Valente	1958
322	Ubaitaba	1933	331	Várzea do Poço	1962
323	Ubatã	1952	332	Vera Cruz	1962
324	Uibaí	1961	333	Vitória da Conquista	1840
325	Una	1890	334	Wagner	1915
326	Urandi	1889	335	Wenceslau Guimarães	1962
327	Uruçuca	1929	336	Xique-Xique	1832

Fonte: SEI, 2002.

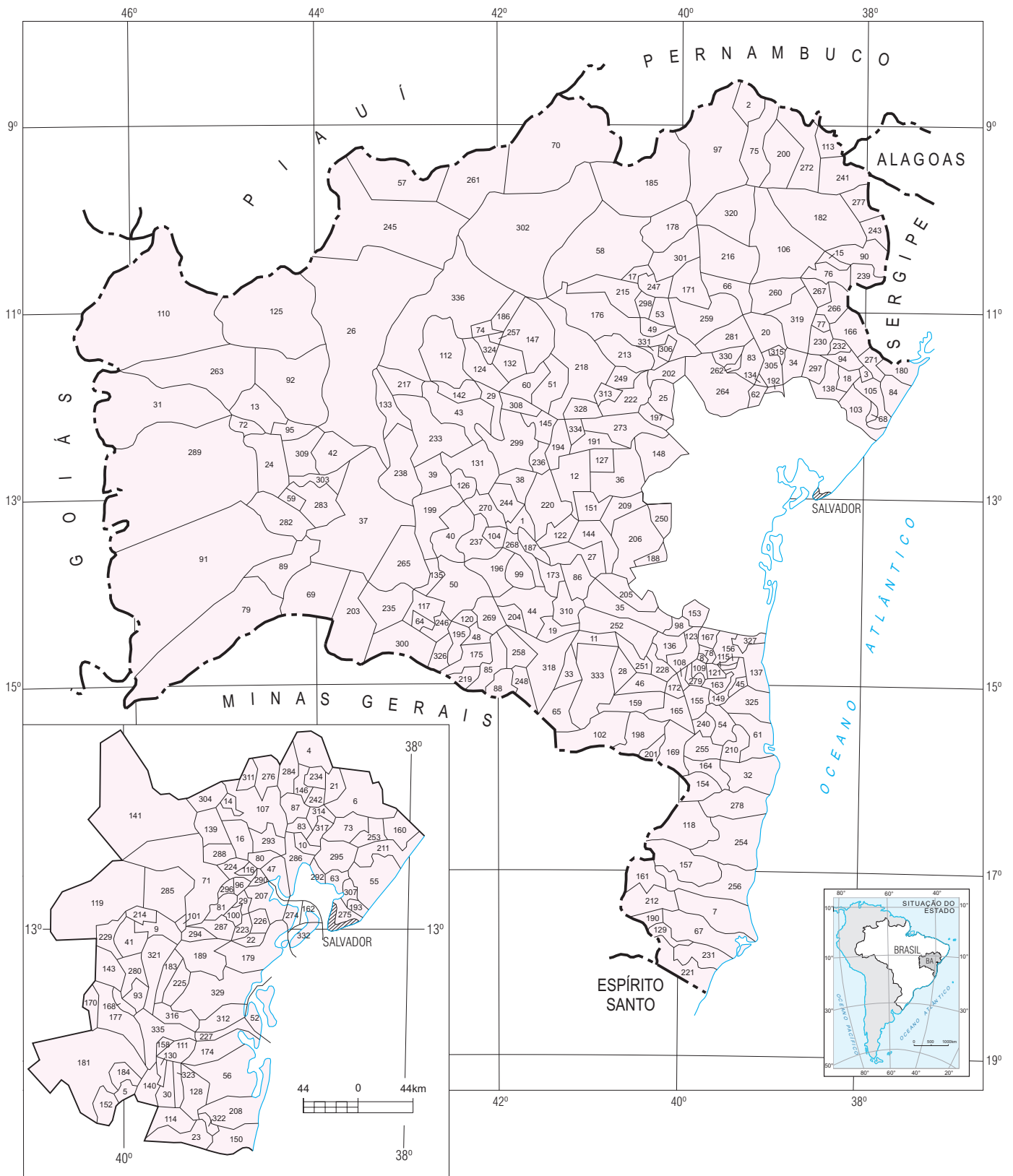

— LIMITE INTERMUNICIPAL

1.3.6 Municípios baianos – 2007 (cartograma 1.3.6, em anexo)

(continua)

Número de ordem	Municípios	Ano de criação	Número de ordem	Municípios	Ano de criação
1	Abáira	1962	55	Brumado	1877
2	Abaré	1962	56	Buerarema	1959
3	Acajutiba	1918	57	Buritirama	1985
4	Adustina	1989	58	Caatiba	1961
5	Água Fria	1727	59	Cabaceiras do Paraguaçu	1989
6	Aiquara	1962	60	Cachoeira	1698
7	Alagoinhas	1852	61	Caclé	1919
8	Alcobaça	1755	62	Caém	1962
9	Almadina	1962	63	Caetanos	1989
10	Amargosa	1877	64	Caetité	1810
11	Amélia Rodrigues	1961	65	Cafarnaum	1962
12	América Dourada	1985	66	Cairu	1608
13	Anagé	1962	67	Caldeirão Grande	1962
14	Andaraí	1884	68	Camacan	1961
15	Andorinha	1989	69	Camaçari	1758
16	Angical	1890	70	Camamu	1693
17	Anguera	1961	71	Campo Alegre de Lourdes	1962
18	Antas	1953	72	Campo Formoso	1880
19	Antônio Cardoso	1962	73	Canápolis	1962
20	Antônio Gonçalves	1962	74	Canarana	1962
21	Aporá	1958	75	Canavieiras	1833
22	Apuarema	1989	76	Candeal	1962
23	Araçás	1989	77	Candeias	1958
24	Aracatu	1962	78	Candiba	1962
25	Araci	1890	79	Cândido Sales	1962
26	Aramari	1961	80	Cansanção	1958
27	Arataca	1985	81	Canudos	1985
28	Aratuípe	1890	82	Capela do Alto Alegre	1985
29	Aurelino Leal	1961	83	Capim Grosso	1985
30	Baianópolis	1962	84	Caraíbas	1989
31	Baixa Grande	1885	85	Caravelas	1701
32	Banzaê	1989	86	Cardeal da Silva	1962
33	Barra	1752	87	Carinhanha	1832
34	Barra da Estiva	1920	88	Casa Nova	1879
35	Barra do Choça	1962	89	Castro Alves	1880
36	Barra do Mendes	1917	90	Catolândia	1962
37	Barra do Rocha	1961	91	Catu	1868
38	Barreiras	1891	92	Caturama	1989
39	Barro Alto	1985	93	Central	1958
40	Barrocas	2000	94	Chorrochó	1919
41	Belmonte	1764	95	Cícero Dantas	1875
42	Belo Campo	1962	96	Cipó	1931
43	Biritinga	1962	97	Coaraci	1952
44	Boa Nova	1903	98	Cocos	1958
45	Boa Vista do Tupim	1962	99	Conceição da Feira	1926
46	Bom Jesus da Lapa	1890	100	Conceição do Almeida	1890
47	Bom Jesus da Serra	1989	101	Conceição do Coité	1890
48	Boninal	1915	102	Conceição do Jacuípe	1961
49	Bonito	1989	103	Conde	1806
50	Boquira	1962	104	Condeúba	1860
51	Botuporã	1962	105	Contendas do Sincorá	1961
52	Brejões	1924	106	Coração de Maria	1891
53	Brejolândia	1962	107	Cordeiros	1961
54	Brotas de Macaúbas	1878	108	Coribe	1958

1.3.6 Municípios baianos – 2007 (cartograma 1.3.6, em anexo)

(continuação)

Número de ordem	Municípios	Ano de criação	Número de ordem	Municípios	Ano de criação
109	Coronel João Sá	1962	163	Iguaí	1952
110	Correntina	1866	164	Ilhéus	1534
111	Cotegipe	1820	165	Inhambupe	1801
112	Cravolândia	1962	166	Ipecaetá	1962
113	Crisópolis	1898	167	Ipiaú	1933
114	Cristópolis	1962	168	Ipirá	1855
115	Cruz das Almas	1897	169	Ipupiara	1758
116	Curaçá	1853	170	Irajuba	1958
117	Dário Meira	1962	171	Iramaia	1962
118	Dias D'Ávila	1985	172	Iraquara	1960
119	Dom Basílio	1962	173	Irárá	1962
120	Dom Macedo Costa	1962	174	Irecê	1842
121	Elísio Medrado	1962	175	Itabela	1926
122	Encruzilhada	1921	176	Itaberaba	1989
123	Entre Rios	1872	177	Itabuna	1877
124	Érico Cardoso	1878	178	Itacaré	1906
125	Esplanada	1912	179	Itaeté	1732
126	Euclides da Cunha	1898	180	Itagi	1961
127	Eunápolis	1988	181	Itagibá	1960
128	Fátima	1985	182	Itagimirim	1958
129	Feira da Mata	1989	183	Itaguaçu da Bahia	1962
130	Feira de Santana	1833	184	Itaju do Colônia	1989
131	Filadélfia	1985	185	Itajuípe	1962
132	Firmino Alves	1962	186	Itamaraju	1952
133	Floresta Azul	1962	187	Itamari	1961
134	Formosa do Rio Preto	1961	188	Itambé	1962
135	Gandu	1958	189	Itanagra	1927
136	Gavião	1985	190	Itanhém	1958
137	Gentio do Ouro	1890	191	Itaparica	1831
138	Glória	1886	192	Itapé	1961
139	Gongogi	1962	193	Itapebi	1953
140	Governador Lomanto Júnior (Barro Preto)	1962	194	Itapetinga	1952
141	Governador Mangabeira	1962	195	Itapicuru	1727
142	Guajeru	1985	196	Itapitanga	1960
143	Guanambi	1919	197	Itaquara	1926
144	Guaratinga	1961	198	Itarantim	1961
145	Heliópolis	1985	199	Itatim	1989
146	Iaçu	1958	200	Itiruçu	1935
147	Ibiassucê	1962	201	Itiúba	1935
148	Ibicaí	1952	202	Itororó	1958
149	Ibicoara	1962	203	Ituaçu	1867
150	Ibicuí	1952	204	Ituberá	1758
151	Ibipeba	1961	205	Iuiu	1989
152	Ibipitanga	1962	206	Jaborandi	1985
153	Ibiquera	1958	207	Jacaraci	1880
154	Ibirapitanga	1961	208	Jacobina	1720
155	Ibirapoã	1962	209	Jaguaquara	1921
156	Ibirataia	1960	210	Jaguarari	1926
157	Ibitiara	1891	211	Jaguaripe	1697
158	Ibititá	1961	212	Jandaíra	1727
159	Ibotirama	1958	213	Jequié	1897
160	Ichu	1962	214	Jeremoabo	1831
161	Igaporã	1953	215	Jiquiriçá	1833
162	Igrapiúna	1989	216	Jitaúna	1961

1.3.6 Municípios baianos – 2007 (cartograma 1.3.6, em anexo)

(continuação)

Número de ordem	Municípios	Ano de criação	Número de ordem	Municípios	Ano de criação
217	João Dourado	1985	271	Mutuípe	1926
218	Juazeiro	1833	272	Nazaré	1831
219	Jucuruçu	1989	273	Nilo Peçanha	1810
220	Jussara	1962	274	Nordestina	1985
221	Jussari	1985	275	Nova Canaã	1961
222	Jussiape	1890	276	Nova Fátima	1989
223	Lafayette Coutinho	1962	277	Nova Ibiá	1989
224	Lagedo do Tabocal	1989	278	Nova Itarana	1962
225	Lagoa Real	1989	279	Nova Redenção	1989
226	Laje	1905	280	Nova Soure	1758
227	Lajedão	1962	281	Nova Viçosa	1775
228	Lajedinho	1962	282	Novo Horizonte	1989
229	Lamarão	1962	283	Novo Triunfo	1989
230	Lapão	1985	284	Olindina	1958
231	Lauro de Freitas	1962	285	Oliveira dos Brejinhos	1891
232	Lençóis	1856	286	Ouriçangas	1962
233	Licínio de Almeida	1962	287	Ourolândia	1989
234	Livramento de N.Senhora	1724	288	Palmas de Monte Alto	1840
235	Luís Eduardo Magalhães	2000	289	Palmeiras	1890
236	Macajuba	1906	290	Paramirim	1902
237	Macarani	1943	291	Paratinga	1745
238	Macaúbas	1832	292	Paripiranga	1886
239	Macururé	1962	293	Pau Brasil	1962
240	Madre de Deus	1989	294	Paulo Afonso	1958
241	Maetinga	1985	295	Pé de Serra	1985
242	Maiquinique	1962	296	Pedrao	1962
243	Mairi	1857	297	Pedro Alexandre	1962
244	Malhada	1961	298	Piatã	1878
245	Malhada de Pedras	1962	299	Pilão Arcado	1810
246	Manoel Vitorino	1962	300	Pindaí	1962
247	Mansidão	1985	301	Pindobaçu	1953
248	Maracás	1855	302	Pintadas	1985
249	Maragogipe	1724	303	Pirai do Norte	1989
250	Maraú	1761	304	Piripá	1962
251	Marcionílio Souza	1962	305	Piritiba	1952
252	Mascote	1962	306	Planaltino	1962
253	Mata de São João	1846	307	Planalto	1962
254	Matina	1989	308	Poções	1880
255	Medeiros Neto	1858	309	Pojuca	1913
256	Miguel Calmon	1924	310	Ponto Novo	1989
257	Milagres	1961	311	Porto Seguro	1534
258	Mirangaba	1961	312	Potiraguá	1953
259	Mirante	1989	313	Prado	1755
260	Monte Santo	1837	314	Presidente Dutra	1962
261	Morpará	1962	315	Presidente Jânio Quadros	1961
262	Morro do Chapéu	1864	316	Pres.Tancredo Neves	1989
263	Mortugaba	1961	317	Queimadas	1884
264	Mucugê	1847	318	Quinjingue	1962
265	Mucuri	1769	319	Quixabeira	1989
266	Mulungu do Morro	1989	320	Rafael Jambeiro	1985
267	Mundo Novo	1890	321	Remanso	1857
268	Muniz Ferreira	1962	322	Retirolândia	1962
269	Muquém do S.Francisco	1989	323	Riachão das Neves	1962
270	Muritiba	1919	324	Riachão do Jacuípe	1878

1.3.6 Municípios baianos – 2007 (cartograma 1.3.6, em anexo)

(conclusão)

Número de ordem	Municípios	Ano de criação	Número de ordem	Municípios	Ano de criação
325	Riacho de Santana	1878	372	Serra do Ramalho	1989
326	Ribeira do Amparo	1890	373	Serra Dourada	1962
327	Ribeira do Pombal	1858	374	Serra Preta	1953
328	Ribeirão do Largo	1989	375	Serrinha	1876
329	Rio de Contas	1724	376	Serrolândia	1962
330	Rio do Antonio	1962	377	Simões Filho	1961
331	Rio do Pires	1961	378	Sítio do Mato	1989
332	Rio Real	1880	379	Sítio do Quinto	1989
333	Rodelas	1962	380	Sobradinho	1989
334	Ruy Barbosa	1914	381	Souto Soares	1962
335	Salinas da Margarida	1962	382	Tabocas do Brejo Velho	1962
336	Salvador	1549	383	Tanhaçu	1961
337	Santa Bárbara	1961	384	Tanque Novo	1985
338	Santa Brígida	1962	385	Tanquinho	1952
339	Santa Cruz Cabralia	1832	386	Taperoá	1847
340	Santa Cruz da Vitória	1962	387	Tapiramutá	1962
341	Santa Inês	1924	388	Teixeira de Freitas	1985
342	Santaluz	1935	389	Teodoro Sampaio	1961
343	Santa Luzia	1985	390	Teofilândia	1962
344	Santa Maria da Vitória	1880	391	Teolândia	1962
345	Santana	1890	392	Terra Nova	1961
346	Santanópolis	1962	393	Tremedal	1953
347	Santa Rita de Cássia	1840	394	Tucano	1837
348	Santa Terezinha	1761	395	Uauá	1926
349	Santo Amaro	1725	396	Ubaíra	1833
350	Santo Antônio de Jesus	1880	397	Ubaitaba	1933
351	Santo Estêvão	1921	398	Ubatã	1952
352	São Desidério	1962	399	Uibaí	1961
353	São Domingos	1989	400	Umburanas	1989
354	São Felipe	1880	401	Una	1890
355	São Félix	1889	402	Urandi	1889
356	São Félix do Coribe	1989	403	Uruçuca	1929
357	São Francisco do Conde	1693	404	Utinga	1953
358	São Gabriel	1985	405	Valença	1799
359	São Gonçalo dos Campos	1884	406	Valente	1958
360	São José do Jacuípe	1989	407	Várzea da Roça	1985
361	São José da Vitória	1989	408	Várzea do Poço	1962
362	São Miguel das Matas	1891	409	Várzea Nova	1985
363	São Sebastião do Passé	1926	410	Varzedo	1989
364	Sapeaçu	1890	411	Vera Cruz	1962
365	Sátiro Dias	1958	412	Vereda	1989
366	Saubara	1989	413	Vitória da Conquista	1840
367	Saúde	1914	414	Wagner	1915
368	Seabra	1889	415	Wanderley	1985
369	Sebastião Laranjeiras	1962	416	Wenceslau Guimarães	1962
370	Senhor do Bonfim	1797	417	Xique-Xique	1832
371	Sento Sé	1832			

Fonte: SEI, 2007.

1.4 Recursos naturais

CARTOGRAMA Nº. 1.4.1

ANUÁRIO ESTATÍSTICO DA BAHIA - 2007

GEOLOGIA

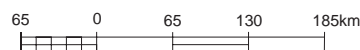
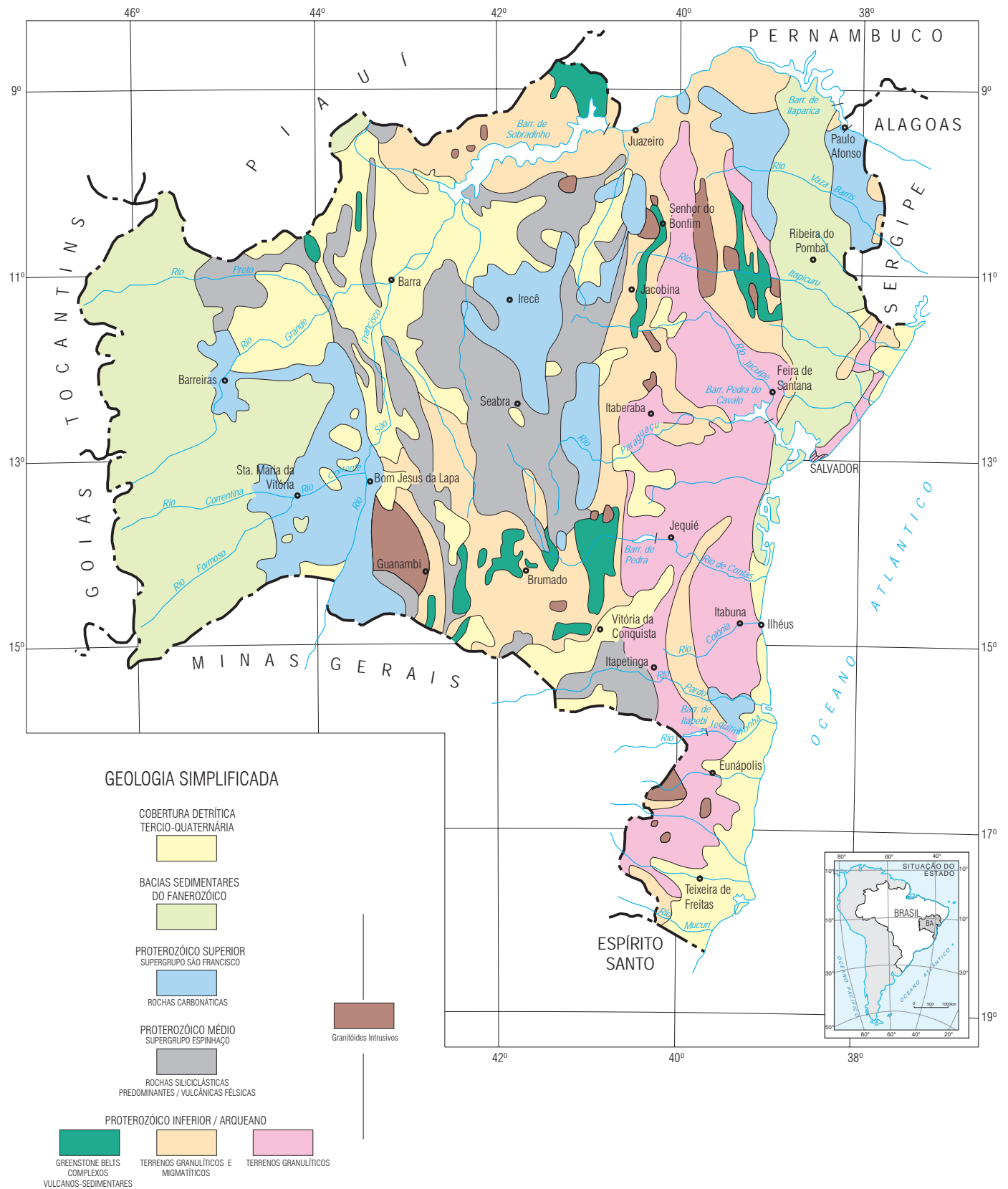

ESCALA 1: 6.500.000



FONTE: SGM, 1994.

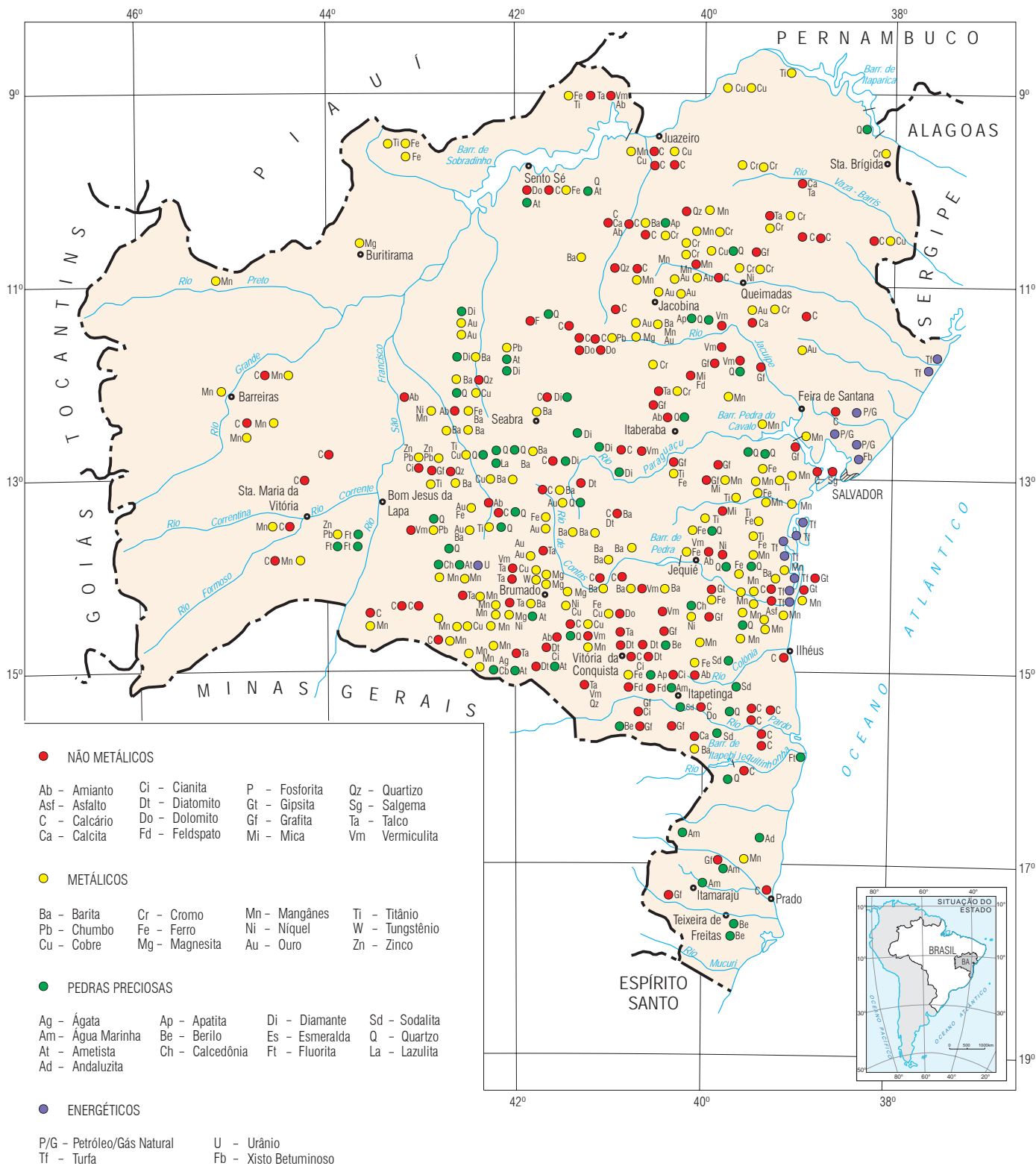

Pluviometria 1943 - 1983 / Temperatura 1961 - 1990

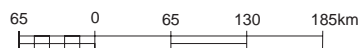
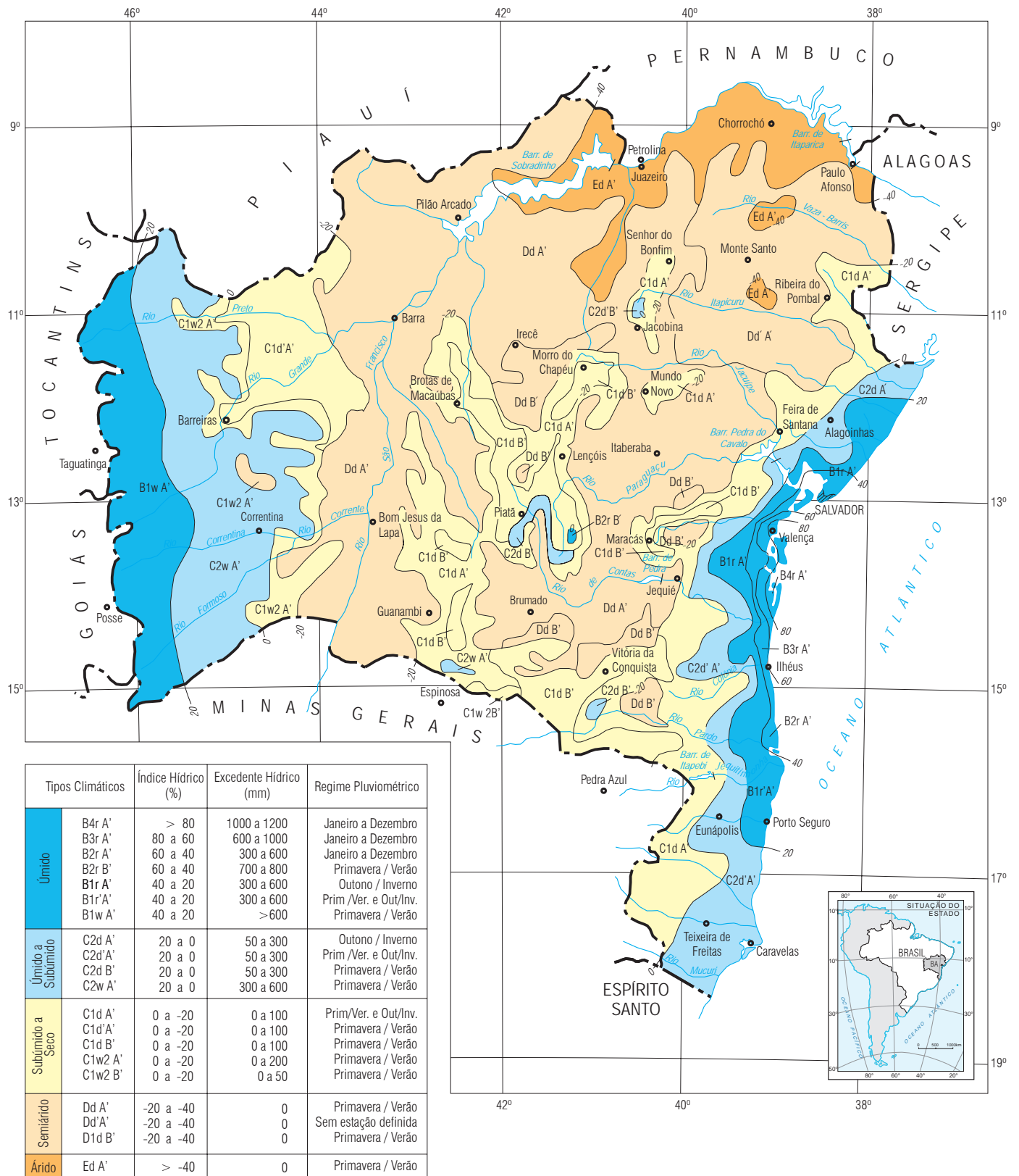

ESCALA 1: 6.500.000



1.4.4.1 Pontos culminantes – Bahia (cartograma 1.4.4)

Município	Pontos culminantes	Altitude (m)	Localização		
			Serra	Coordenadas geográficas	
				Latitude (S)	Longitude (W)
Abaíra Rio do Pires	Pico dos Barbados	2.033,3	dos Barbados	13°17'47"	41°54'26"
Érico Cardoso Livramento de N. Senhora Rio de Contas	Pico das Almas	1.836,0	das Almas	13°31'38"	41°57'51"
Piatã	Mo. dos Três Morros	1.816,0	do Gentio	13°02'21"	41°53'50"
Rio do Pires	...	1.782,0	Itubira	13°12'00"	42°00'00"
Rio de Contas	Mo. do Barro Vermelho	1.771,0	da Mesa	13°27'51"	41°48'35"
Érico Cardoso	...	1.710,0	do Cobre	13°21'27"	42°02'27"

Fonte: IBGE, 2000.

HIPSOMETRIA



FONTE: CEI, 1989 / IBGE, 2000.



RELEVO



FONTE: RADAMBRASIL, 1983.

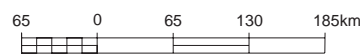

ESCALA 1: 6.500.000



SOLOS

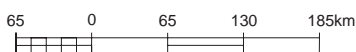

ESCALA 1: 6.500.000



APTIDÃO AGRÍCOLA DAS TERRAS

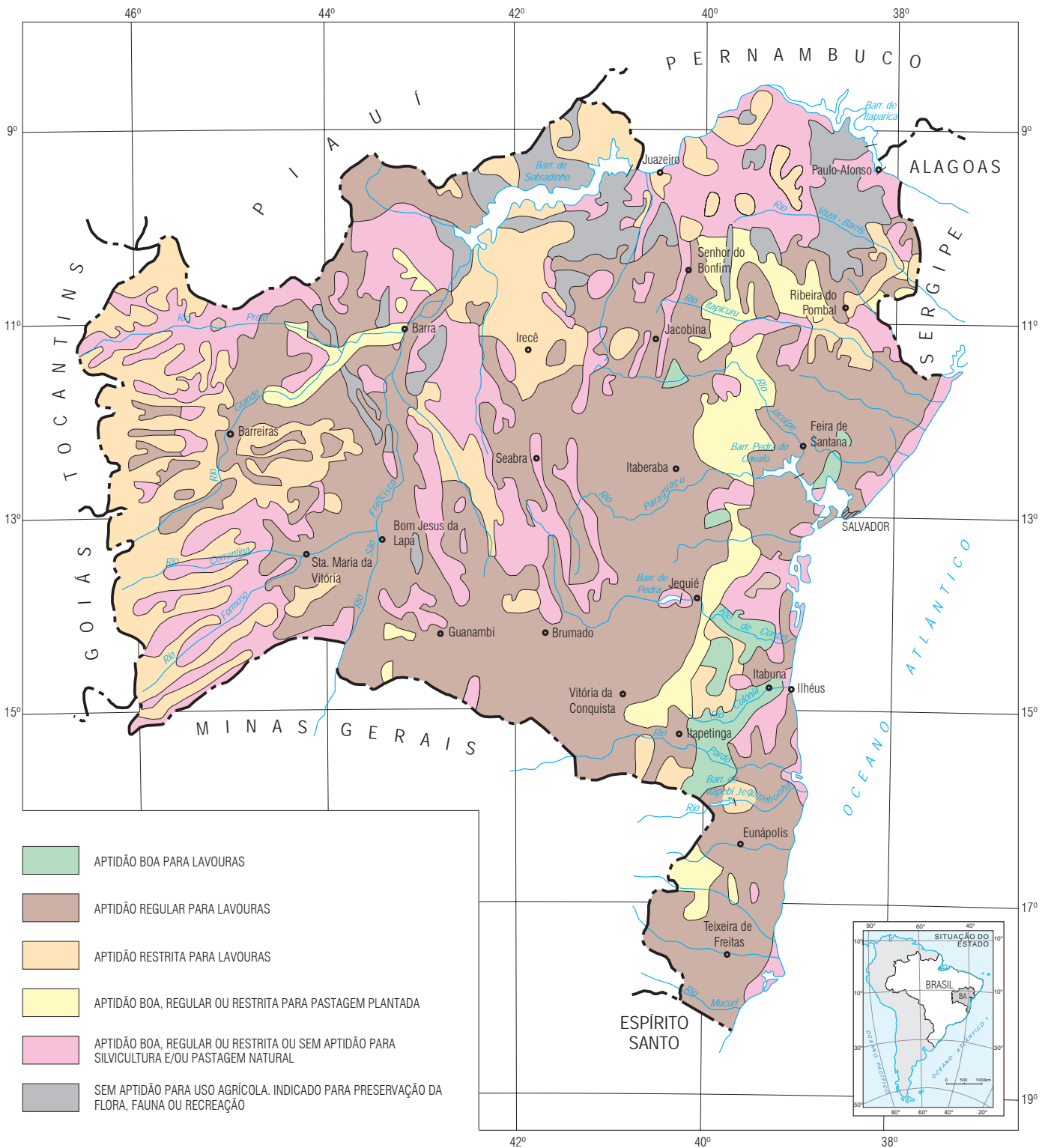

FONTE: SUPLAN, 1978.

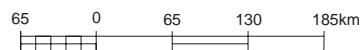

ESCALA 1: 6.500.000



1.4.8 Recursos Hídricos

CARTOGRAMA Nº. 1.4.8.1

BACIAS HIDROGRÁFICAS

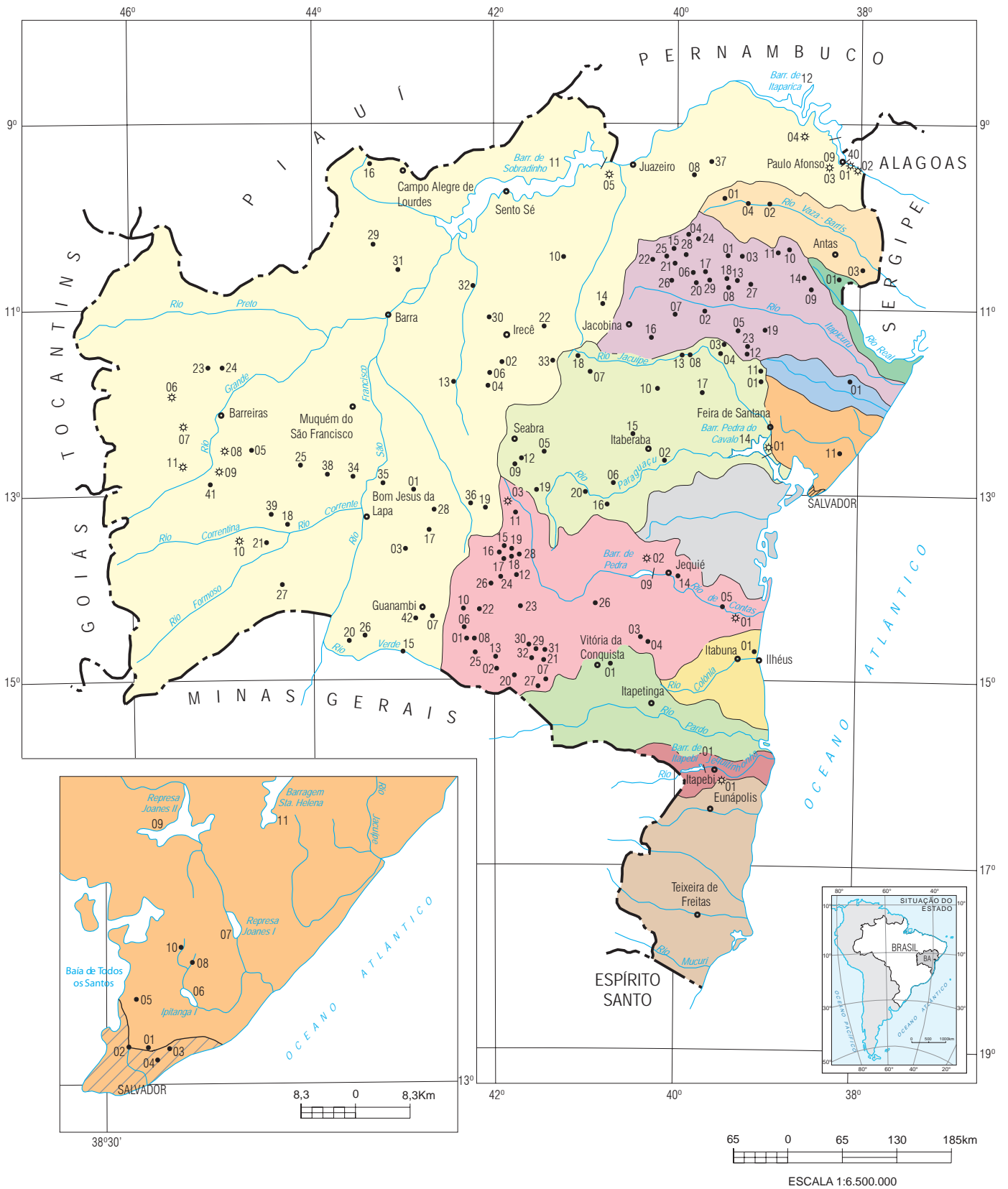



FONTE: CEI / CERB / EMBASA / COELBA / CHESF / DNOCS / CODEVASF / SRH / GRUPO NEOENERGIA / ANEEL, 1985-2007.

BACIAS HIDROGRÁFICAS	BARRAGENS, REPRESAS E AÇUDES	USINAS HIDRELÉTRICAS
Rio São Francisco	01 Macaúbas 02 Ibititá 03 Barreiro Vermelho 04 Barra do Mendes 05 São Desidério 06 Landolfo Alves 07 Ceraíma 08 Pinhões 09 Moxotó 10 Delfino 11 Sobradinho 12 Itaparica 13 Mirorós 14 Caatinga do Moura 15 Estreito 16 Riacho do Peixe 17 Tanque Novo 18 São Lourenço 19 Rio da Caixa 20 Cova da Mandioca 21 Cabeceira do Brejo 22 Mata do Milho 23 Canudos 24 Mateus 25 Caraíbas 26 Mandiroba II 27 Morrao 28 Zabumbão 29 Baixão do Cecílio 30 Baixão do Fantino 31 Caldeirão 32 Maravilha 33 Tamboril 34 Alagoinha do Barreiro 35 Barreiro Grande 36 Curral Queimado 37 Gangorra 38 Tauá 39 Mutum 40 Paulo Afonso I, II, III, IV 41 Alto Fêmeas I 42 Poço do Magro	01 Piloto 02 Paulo Afonso I, II, III, IV 03 Moxotó 04 Itaparica 05 Sobradinho 06 Santa Cruz 07 Aisa 08 Rigger 09 Alto Fêmeas I 10 Pres. João Goulart 11 Fazenda Maracaná
Rio Vaza-Barris	01 Rodeador 02 Cocorobó 03 Adustina 04 Santana 05 Antas	—
Rio Itapicuru	01 Lajinha 02 Riacho da Onça 03 Cariacá 04 Riacho do Sitio 05 Tapera 06 Genipapo 07 Rio do Peixe 08 Monteiro 09 Curral Falso 10 Pedregulho 11 Melancia 12 Baixa do Governo 13 Pedra Riscada 14 Pedra 15 Sohen 16 Serrote 17 Jacurici / R. Campos 18 Caldeirão Grande 19 Araci 20 Coité 21 Quicé 22 Rio da Prata 23 Boa Vista 24 Andorinha II 25 Aipim 26 Ponto Novo 27 Poço das Colheres 28 Pedras Altas 29 Pindobaçu	—
Rio Real	01 Heliópolis	—

BACIAS HIDROGRÁFICAS	BARRAGENS, REPRESAS E AÇUDES	USINAS HIDRELÉTRICAS
Rio Paraguaçu	01 Miguel Calmon 02 Juracy Magalhães 03 Valente 04 São Domingos 05 Gavião 06 Riacho dos Poços 07 Arroz 08 Cedro 09 Rocinha 10 Angico 11 Quinji 12 Cotia 13 São José do Jacuípe 14 Pedra do Cavalo 15 Saracura 16 Juraci 17 Macaco 18 França 19 Apertado 20 Bandeira de Melo	01 Pedra do Cavalo
Rio Inhambuê	01 Itamira	—
Recôncavo Norte	01 Prata 02 Mata Escura 03 Pituáçu 04 Cachoeirinha 05 Cobre 06 Ipitanga I 07 Joanes I 08 Ipitanga II 09 Joanes II 10 Ipitanga III 11 Santa Helena	—
Recôncavo Sul	—	—
Rio de Contas	01 Comocoxico 02 Champrão 03 Divino 04 Morrinhos 05 Funil 06 Mocambo 07 Tremedal 08 Barreiro 09 Pedra 10 Tabua II 11 Brumado / Eng. Luis Vieira 12 Rio do Antonio 13 Guajeru 14 Crisciúma 15 Jurema 16 Patos 17 Pau d'Água 18 Várzea de Dentro 19 Saco de Barro 20 Barreiro 21 Anagé 22 Jacaré 23 Maetinga 24 Lagoa do Barro 25 Truvisco 26 Cipó 27 Gameleira 28 Riacho do Paulo 29 Panela 30 Umbuzeiro 31 Jardim 32 Mergulhão	01 Funil 02 Pedra 03 Fazenda Magna Mater
Rio Pardo	01 Água Fria II	—
Leste	01 Iguape	—
Rio Jequitinhonha	01 Itapebi	01 Itapebi
Extremo Sul	—	—

CONVENÇÕES CARTOGRÁFICAS

	CURSO D'ÁGUA PERMANENTE
	CURSO D'ÁGUA INTERMITENTE
	BARRAGEM
•	REPRESA, AÇUDE
✳	HIDRELÉTRICA
—	LIMITE DAS BACIAS

1.4.8.2 Principais usinas hidrelétricas – Bahia (cartograma 1.4.8.1)

Principais usinas	Agente de geração	Município	Localização	Área inundada (km²)	Potência (kW)
Paulo Afonso IV	Chesf	Paulo Afonso/Delmiro Gouveia-AL	Rio São Francisco	16.0	2.462.400
Luiz Gonzaga (Itaparica)	Chesf	Glória/Petrolândia-PE	Rio São Francisco	884.0	1.479.600
Sobradinho	Chesf	Sobradinho	Rio São Francisco	4.214.0	1.050.300
Paulo Afonso III	Chesf	Paulo Afonso/Delmiro Gouveia-AL	Rio São Francisco	...	794.200
Itapebi	Itapebi Geração de Energia S/A	Itapebi	Rio Jequitinhonha	62.0	450.000
Paulo Afonso II	Chesf	Paulo Afonso/Delmiro Gouveia-AL	Rio São Francisco	...	443.000
Apolônio Sales (Moxotó)	Chesf	Santa Brígida/Delmiro Gouveia-AL	Rio São Francisco	93.0	400.000
Paulo Afonso I	Chesf	Paulo Afonso/Delmiro Gouveia-AL	Rio São Francisco	...	180.001
Pedra do Cavalo	Votorantim Cimentos N/NE S/A	Cachoeira/Governador Mangabeira	Rio Paraguaiçu	...	162.000
Funil	Chesf	Ubaitaba	Rio de Contas	4.1	30.000
Pedra	Chesf	Jequié	Rio de Contas	105.0	20.007
Alto Fêmeas I	Afluente Geração e Transmissão de Energia Elétrica S/A	São Desidério	Rio das Fêmeas	...	10.649
Presidente João Goulart	Afluente Geração e Transmissão De Energia Elétrica S/A	Correntina	Rio Correntina	...	8.000
Rieger	Particular	São Desidério	Rio das Fêmeas	...	5.400
Santa Cruz	Particular	Barreiras	Rio de Pedras	...	3.970
Piloto	Chesf	Paulo Afonso	Rio São Francisco	...	2.000
Aisa	Particular	Barreiras	Rio de Ondas	...	1.500
Fazenda Maracanã	Agropecuária e Reflorestadora São Luiz Ltda	São Desidério	Rio Galheirão	...	450
Fazenda Magna Mater	Particular	Piatã	Rio Gritador	...	7,50

Fonte: Aneel/Grupo Neoenergia, 2007.

Nota: As usinas em divisa de estado do Brasil estão quantificadas para ambos os estados.

1.4.8.3 Principais barragens, represas e açudes – Bahia (cartograma 1.4.8.1)

(continua)

Barragens, represas e açudes	Bacia hidrográfica	Localização	Municípios	Capacidade (1.000m3)
Sobradinho	São Francisco	Rio São Francisco	Casa Nova, Pilão Arcado, Remanso, Sento Sé, Sobradinho	34.116.000
Itaparica		Rio São Francisco	Glória	10.782.000
Moxotó		Rio São Francisco	Glória	1.281.000
Alto Fêmeas		Rio das Fêmeas	São Desidério	185.000
Mirorós		Rio Verde	Gentio do Ouro, Ibipeba	158.000
Cova da Mandioca		Riacho Cova da Mandioca	Sebastião Laranjeiras, Urandi	126.000
Zabumbão		Rio Paramirim	Paramirim	76.000
Estreito		Rio Verde Pequeno	Urandi	76.000
Ceraíma		Rio Carnaíba de Dentro	Guanambi	58.000
Poço do Magro		Riacho Poço do Magro	Guanambi	37.000
Delfino		Riacho do Morim	Uburanas, Campo Formoso	23.107
Macaúbas		Riacho Sapecado	Macaúbas	20.900
Pinhões		Rio Curaçá	Curaçá, Juazeiro	15.216
Baixão do Cecílio		Riacho do Cecílio	Buritirama	3.750
Caatinga do Moura		Rio Caatinga do Moura	Jacobina	3.000
Landolfo Alves		Riacho Vereda Jacaré	Barra do Mendes	2.800
Mandirola II		Rio Mandiroba	Sebastião Laranjeiras	1.900
Maravilha		Rio Verde	Itaguaçu da Bahia	1.875
Ibititá		Riacho do Bonito	Ibititá	1.840
Riacho do Peixe		Riacho do Peixe	Campo Alegre de Lourdes	1.627
Caldeirão		Rio Caldeirão	Buritirama	1.080
Barra do Mendes		Rio dos Milagres	Barra do Mendes	1.000
Gangorra		Riacho Poço de Fora	Curaçá	1.000
Mata do Milho		Rio Jacaré	João Dourado	982
Tamboril		Rio Salitre	Morro do Chapéu	935
Alagoinha do Barreiro		Riacho Alagoinha	Brejolândia	525
Mutum		Rio Mutum	Santa Maria da Vitória	900
Barreiro Grande		Riacho Santo Onofre	Paratinga	880
Rio da Caixa		Rio da Caixa	Rio do Pires	782
Baixão do Fantino		Riacho Baixão do Fantino	Uibaí	600
Curral Queimado		Rio da Caixa	Rio do Pires	600
Tauá		Riacho Tauá	Serra Dourada	600
São Lourenço		Riacho Água Quente	Santa Maria da Vitória	500
Cabeceira do Brejo		Aproveitamento de encosta	Jaborandi	480
Caraíbas		Riacho das Caraíbas	Tabocas do Brejo Velho	450
Mateus		Riacho de Mateus	Riacho de Santana	440
Morrão		Córrego Morrão	Coribe	420
Tanque Novo		Riacho da Rapadura	Botuporã	420
Barreiro Vermelho		Riacho de Santana	Riacho de Santana	364
Canudos		Rio Canudos	Riachão das Neves	320
São Desidério		Rio São Desidério	São Desidério	300
Paulo Afonso		Rio São Francisco	Paulo Afonso	...
Antas	Vaza Barris	...	Antas	360
Cocorobó		Rio Vaza Barris	Canudos	245.375
Adustina		Rio Velho	Adustina	13.430
Rodeador		Riacho Mairi	Uauá	1.200
Santana		Rio Vaza Barris	Uauá	1.000
Jacurici				
(Barragem Rômulo Campos)	Itapicuru	Rio Jacurici	Itiúba, Cansanção	146.820
Araci		Rio Pau a Pique	Araci	65.839

1.4.8.3 Principais barragens, represas e açudes – Bahia (cartograma 1.4.8.1)

(continuação)

Barragens, represas e açudes	Bacia hidrográfica	Localização	Municípios	Capacidade (1.000m3)
Ponto Novo		Rio Itapicuru-Açu	Ponto Novo	40.000
Pedras Altas		Rio Itapicuru-Mirim	Caém, Capim Grosso	38.450
Sohen		Riacho Jaguarari	Senhor do Bonfim	14.860
Andorinha II		Riacho Olhos D'Água da Jaboticaba	Andorinha	13.681
Serrote		Riacho Inchu	Serrolândia	10.780
Rio do Peixe		Rio do Peixe	Capim Grosso	8.323
Quicé		Riacho Cariacá	Senhor do Bonfim	4.232
Cariacá		Riacho Cariacá	Monte Santo	3.093
Monteiro		Riacho Monteiro	Queimadas, Nordestina	3.007
Tapera		Riacho Mulungu	Santaluz	2.404
Riacho da Onça		Riacho da Onça	Queimadas	2.287
Aipim		Rio Aipim	Antônio Gonçalves, Pindobaçu	2.280
Pedra Riscada		Riacho Araticum	Cansanção	1.300
Curral Falso		Riacho do Bengó	Ribeira do Pombal	1.268
Baixa do Governo		Riacho do Tingui	Conceição do Coité	1.263
Genipapo		Riacho do Jenipapo	Itiúba	1.000
Poço das Colheres		Rio Itapicuru	Nordestina	1.000
Rio da Prata		Rio da Prata	Senhor do Bonfim	900
Riacho do Sítio		Riacho do Sítio	Andorinha	896
Pedra		Riacho da Pedra	Ribeira do Pombal	800
Laginha		Riacho Garrote	Monte Santo	703
Coité		Riacho do Jenipapo	Itiúba	483
Caldeirão Grande		Riacho do Monteiro	Cansanção	400
Boa Vista		Riacho Tingui	Conceição do Coité	380
Melancia		Riacho do Limoeiro	Euclides da Cunha	323
Pedregulho		Riacho Araçá	Euclides da Cunha	300
Pindobaçu		Rio Itapicuru-Açu	Pindobaçu	16.428
Heliópolis	Real	Riacho do Saco	Ribeira do Amparo	1.500
Pedra do Cavalo	Paraguaçu	Rio Paraguaçu	Conceição da Feira, Antônio Cardoso, Cachoeira, Santo Estêvão, Governador Mangabeira, São Félix, Muritiba, Cruz das Almas, Cabaceiras do Paraguaçu, Feira de Santana	4.650.000
São José do Jacuípe		Rio Jacuípe	São José do Jacuípe, Várzea da Roça	357.000
Bandeira de Melo		Rio Paraguaçu	Itaeté	111.590
Apertado		Rio Paraguaçu	Mucugê	108.900
França		Rio Jacuípe	Piritiba, Miguel Calmon	24.200
Riacho dos Poços		Riacho dos Poços	Boa Vista do Tupim	9.150
Juracy Magalhães		Riacho Piranhas	Itaberaba	4.630
Valente		Riacho Coxó	Valente	4.640
Angico		Rio Várzea Dantas	Mairi	3.200
São Domingos		Riacho Tombador	São Domingos	1.966
Arroz		Riacho do Arroz	Piritiba	1.840
Quinji		Riacho Mocambo	Serrinha	1.400
Rocinha		Riacho Cochó	Boninal	716
Cotia		Riacho Cochó	Boninal, Seabra	700
Cedro		Rio Jacuípe	Riachão do Jacuípe	579
Miguel Calmon		Riacho Grande	Serrinha	500
Macaco		Rio Macaco	Pintadas	400
Gavião		Rio Ribeirão	Palmeiras	350
Saracura		Rio Saracura	Ruy Barbosa	350
Juraci		...	Marcionílio Souza	345
Itamira	Inhambupe	Rio das Pedras	Aporá	250

1.4.8.3 Principais barragens, represas e açudes – Bahia (cartograma 1.4.8.1)

(conclusão)

Barragens, represas e açudes	Bacia hidrográfica	Localização	Municípios	Capacidade (1.000m ³)
Santa Helena	Recôncavo Norte	Rio Jacuípe	Dias D' Ávila, Camaçari, Mata de São João	241.000
Joanes II		Rio Joanes	Simões Filho, Candeias, Dias D' Ávila	129.000
Ipitanga I		Rio Ipitanga	Salvador	6.000
Ipitanga III		Rio Ipitanga	Salvador, Simões Filho e Lauro de Freitas	5.900
Joanes I		Rio Joanes	Simões Filho, Camaçari, Lauro de Freitas	5.500
Ipitanga II		Rio Ipitanga	Salvador, Simões Filho	4.600
Pituaçu		Rio Pituaçu	Salvador	3.000
Cobre		Rio do Cobre	Salvador	2.340
Mata Escura		Rio Camarujipe	Salvador	540
Prata		Rio da Prata	Salvador	136
Cachoeirinha		Rio Cachoeirinha	Salvador	130
Pedra	Contas	Rio de Contas	Jequié	1.690.000
Anagé		Rio Gavião	Anagé, Caraibas	255.630
Brumado (Barragem Eng. Luís Vieira)		Rio Brumado	Rio de Contas	106.000
Riacho do Paulo		Rio do Paulo	Livramento de Nossa Senhora	53.800
Funil		Rio de Contas	Ubaitaba	53.000
Truvisco		Rio do Salto	Caculé, Licínio de Almeida	38.950
Tremedal		Ribeirão da Ressaca	Tremedal	23.751
Várzea de Dentro		Rio Taquari/Vereda	Livramento de Nossa Senhora	10.000
Rio do Antônio		Rio do Antônio	Brumado	9.500
Jurema		Rio Taquari/Vereda	Livramento de Nossa Senhora	9.000
Champrão		Rio Condeúba	Condeúba	5.982
Jacaré		Rio Jacaré	Ibiassucê	5.500
Morrinhos		Rio das Mulheres	Poções	3.110
Divino		Riacho São José	Poções	2.862
Patos		Rio Taquari/Vereda	Livramento de Nossa Senhora	2.500
Tabua II		Rio Jiquitaí	Ibiassucê	2.006
Saco de Barro		Rio Taquari/Vereda	Livramento de Nossa Senhora	2.000
Comocoxico		Riacho Paiol	Caculé	1.500
Pau d'Água		Rio Taquari/Vereda	Livramento de Nossa Senhora	1.500
Crisciúma		Rio Preto de Crisciúma	Jequié	1.406
Umbuzeiro		Córrego do Pereira	Presidente Jânio Quadros	1.387
Gameleira		Riacho P. Gameleira	Tremedal	900
Mocambo		Rio do Antônio	Caculé	850
Barreiro		Riacho do Barreiro	Caculé	830
Jardim		Riacho do Engenho Velho	Presidente Jânio Quadros	800
Maetinga		Santo Antônio	Maetinga	700
Panela		Riacho Panela	Presidente Jânio Quadros	650
Mergulhão		Riacho Mergulhão	Presidente Jânio Quadros	630
Cipó		Riacho Cipó	Mirante	450
Guajeru		Riacho Riachão	Condeúba	420
Lagoa do Barro		Lagoa do Barro	Caetité	350
Barreiro		Riacho Vereda Silva	Piripá	340
Itapebi	Jequitinhonha	Rio Jequitinhonha	Itapebi	163
Água Fria II	Pardo	Rio Água Fria	Barra do Choça	6.500
Iguape	Leste	Rio Iguape	Ilhéus	6.000

Fonte: CEI/CERB/Embasa/Chesf/Codevasf/DNOCS/SRH /Grupo Neoenergia, 1985-2007.

1.4.8.4 Projetos de irrigação – Bahia (cartograma 1.4.8.2)

(continua)

Projeto	Municípios	Área (ha)		Fonte hídrica	Gestão	Situação atual
		Irrigada	Irrigável			
Argoim	Rafael Jambeiro	...	4.000	Rio Paraguaçu	SEAGRI	Estudo Preliminar
Bacia Sedimentar de Tucano	Banzaê, Cícero Dantas, Cipó, Ribeira do Amparo, Ribeira do Pombal	...	750	Poços Tubulares	SEAGRI	Estudos Preliminares, Projeto Básico
Piloto Tucano	Tucano	...	150	Poço Tubular	SEAGRI	Implantado
Baixio de Irecê	Itaguaçu da Bahia, Xique-Xique	...	59.375	Rio São Francisco	CODEVASF	Implantação
Barreiras Norte	Barreiras	2.093	2.093	Rio Grande	CODEVASF	Operação
Brejo da Barra	Barra	...	4.300	Rio Grande	CODEVASF/SEAGRI	Projeto Básico
Brumado	Livramento de Nossa Senhora	2.470	4.295	Açude Brumado	DNOCS	Operação
Caldeirão	Itaberaba	...	3.031	Rio Paraguaçu	SEAGRI	Estudo de Viabilidade (concluído)
Cândido Sales	Cândido Sales	...	2.200	Rio Pardo	SEAGRI	Estudo de Viabilidade (concluído)
Ceraíma	Guanambi	408	408	Açude Ceraíma	Cooperativa Agrícola de Irrigação do Projeto Ceraíma	Operação
Correntina	Brejolândia, Canápolis, Correntina, Santa Maria da Vitória, Santana, Serra Dourada, Sítio do Mato, Tabocas do Brejo Velho	...	141.000	Rio Correntina e Rio Arrojado	CODEVASF	Estudo Preliminar
Cruz das Almas	Casa Nova	...	38.400	Barragem de Sobradinho	CODEVASF	Estudo de Viabilidade
Curaçá	Juazeiro	4.350	4.350	Rio São Francisco	União dos Proprietários do Perímetro Irrigado de Curaçá/ Distrito de Irrigação do Perímetro Curaçá	Operação
Curral Novo	Jequié	476	...	Barragem da Pedra	SEAGRI	Operação
Estreito	Sebastião Laranjeiras, Urandi	2.745	7.983	Açude Cova da Mandioca	Distrito de Irrigação do Projeto Estreito	Operação
Flamengo	Itaberaba	...	1.651	Rio Paraguaçu	SEAGRI	Estudo de Viabilidade (concluído)
Formoso A e H	Bom Jesus da Lapa	11.788	12.558	Rio Corrente	Distrito de Irrigação do Perímetro Formoso	Operação
Glória	Glória	380	422	Barragem de Itaparica	Chesf	Em operação
Itapera	Sento Sé	0	913	Barragem de Sobradinho	CAR	Paralisado
Jaborandi	Coribe, Jaborandi	...	23.000	Rio Formoso	CODEVASF	Estudo Preliminar
Jacuípe	Várzea da Roça	159	1.002	Barragem São J. Jacuípe	SEAGRI	Operação / Implantação parcelar
Jacurici	Itiúba, Cansanção	306	360	Açude Jacurici	DNOCS	Operação
Jusante	Glória	...	919	Rio São Francisco	Chesf	Implantação
Mandacaru	Juazeiro	419	419	Rio São Francisco	Distrito de Irrigação do Perímetro de Mandacaru	Operação
Maniçoba	Juazeiro	5.030	5.030	Rio São Francisco	Distrito de Irrigação do Perímetro de Maniçoba	Operação
Mirrorós	Ibipeba, Gentio do Ouro	2.145	2.703	Açude Mirrorós	Distrito de Irrigação de Mirrorós	Operação

1.4.8.4 Projetos de irrigação – Bahia (cartograma 1.4.8.2)

(conclusão)

Projeto	Municípios	Área (ha)		Fonte hídrica	Gestão	Situação atual
		Irrigada	Irrigável			
Mocambo/ Cuscuzeiro	Santa Maria da Vitória	...	5.000	Rio do Meio	SEAGRI	Projeto Básico (concluído)
Nupeba/ Riacho Grande	Riachão das Neves	4.770	4.947	Rio Grande	Distritos de Irrigação de Nupeba e Riacho Grande	Operação
Pascoal Limoeiro	Sento Sé	0	240	Barragem de Sobradinho	CAR	Paralisado
Paulo Afonso	Paulo Afonso	327	327	Barragem Paulo Afonso IV	SEAGRI	Operação
Pedra Branca	Abaré, Curaçá	1.197	1.331	Rio São Francisco	Chesf	Em operação
Pedras Altas	Caém	...	1.300	Rio Itapicuru Mirim	SEAGRI	Projeto Básico (concluído)
Piloto Formoso	Coribe	448	448	Rio Formoso	Associação dos Produtores do Projeto Piloto Formoso	Operação
Ponto Novo (I e II)	Ponto Novo	2.647	2.647	Rio Itapicuru Açú	SEAGRI	Operação
Ponto Novo (III)	Ponto Novo	...	1.029	Rio Itapicuru Açú	SEAGRI	Projeto Básico
Pulmão Verde/ Vale do Curaçá	Curaçá, Jaguarari	20	...	Rio São Francisco	SEAGRI	Operação
Rodelas	Rodelas	2.465	2.739	Barragem de Itaparica	Chesf	Operação
Salitre	Juazeiro	...	31.305	Rio São Francisco	CODEVASF	Paralisado
São Desidério/ Barreiras Sul	Barreiras, São Desidério	2.238	2.238	Açude São Desidério	Distrito de Irrigação do Perímetro São Desidério/Barreiras Sul	Operação
Taquari-Vereda	Livramento de Nossa Senhora	...	1.000	Rios Taquari/ Vereda	SEAGRI	Estudo Preliminar
Tatauí	Sobradinho	260	...	Barragem de Sobradinho	CAR	Operação
Tourão	Juazeiro	10.710	10.710	Rio São Francisco	Associação dos Usuários do Perímetro Tourão	Operação
Vaza-Barris	Canudos	1.796	4.498	Açude Cocorobó	DNOCS	Operação
Zabumbão	Paramirim	...	500	Barragem Zabumbão	SEAGRI	Projeto Básico

Fonte: SIR/SEAGRI, 2007.

Nota: A área irrigada e irrigável não se refere a superfície total do projeto.

PROJETOS DE IRRIGAÇÃO



🔹 PROJETOS

NOTA:

1. O Projeto de Irrigação Bacia Sedimentar de Tucano - captação de águas subterrâneas através de poços tubulares - beneficiará os municípios de: Tucano, Cipó, Ribeira do Pombal, Ribeira do Amparo, Cícero Dantas e Banzaê.

2. O Projeto de Irrigação Correntina abrangerá os municípios de Correntina, Canápolis, Brejoândia, Sta. Maria da Vitória, Serra Dourada, Sítio do Mato e Tabocas do Brejo Velho.

1.4.9 Principais usinas termelétricas – Bahia (cartograma 1.4.9)

Principais usinas	Agente de geração	Município	Combustível	Potência (kW)
Camaçari	Chesf	Dias D'Ávila	Gás natural	346.803
Camaçari	BRASKEM	Camaçari	Gás natural	250.400
Celso Furtado	Termobahia S/A	São Francisco do Conde	Gás natural	185.891
Rômulo Almeida - Unidade I	FAFEN Energia S/A	Camaçari	Gás natural	138.020
Veracel	Veracel Celulose S/A	Eunápolis	Licor negro	126.600
Jaguarari	Enguia GEN BA Ltda	Jaguarari	Óleo diesel	101.540
Bahia Sul	Bahia Sul Celulose S/A	Mucuri	Licor negro	92.000
Refinaria Landolfo Alves (RLAM)	Petrobras	São Francisco do Conde	Gás de refinaria	62.500
Bahia I - Camaçari	UTE Bahia I Camaçari Ltda	Camaçari	Óleo diesel	31.800
Metalurgia Caraíba	Caraíba Metais S/A	Dias D'Ávila	Gás natural	18.000
Agrovale	Agro Indústrias do Vale do São Francisco S/A	Juazeiro	Bagaço de cana-de-açúcar	14.000
Bacell	Bahia Pulp S/A	Camaçari	Licor negro	13.600
Brumado	Magnesita S/A	Brumado	Óleo diesel	12.895
Iguatemi Bahia	Condomínio Shopping Center Iguatemi Bahia	Salvador	Gás natural	8.316
Millennium	Millennium Inorganic Chemicals do Brasil S/A	Camaçari	Gás natural	4.781
Belmonte (Emergencial)	COELBA	Belmonte	Óleo diesel	1.502
Fazenda Cabeceirinha	Barreiras Comércio e Agropecuária Ltda	Barreiras	Óleo diesel	1.080

Fonte: Aneel, 2007.

Nota: Usinas com potência superior a 1.000 kW.

COBERTURA VEGETAL

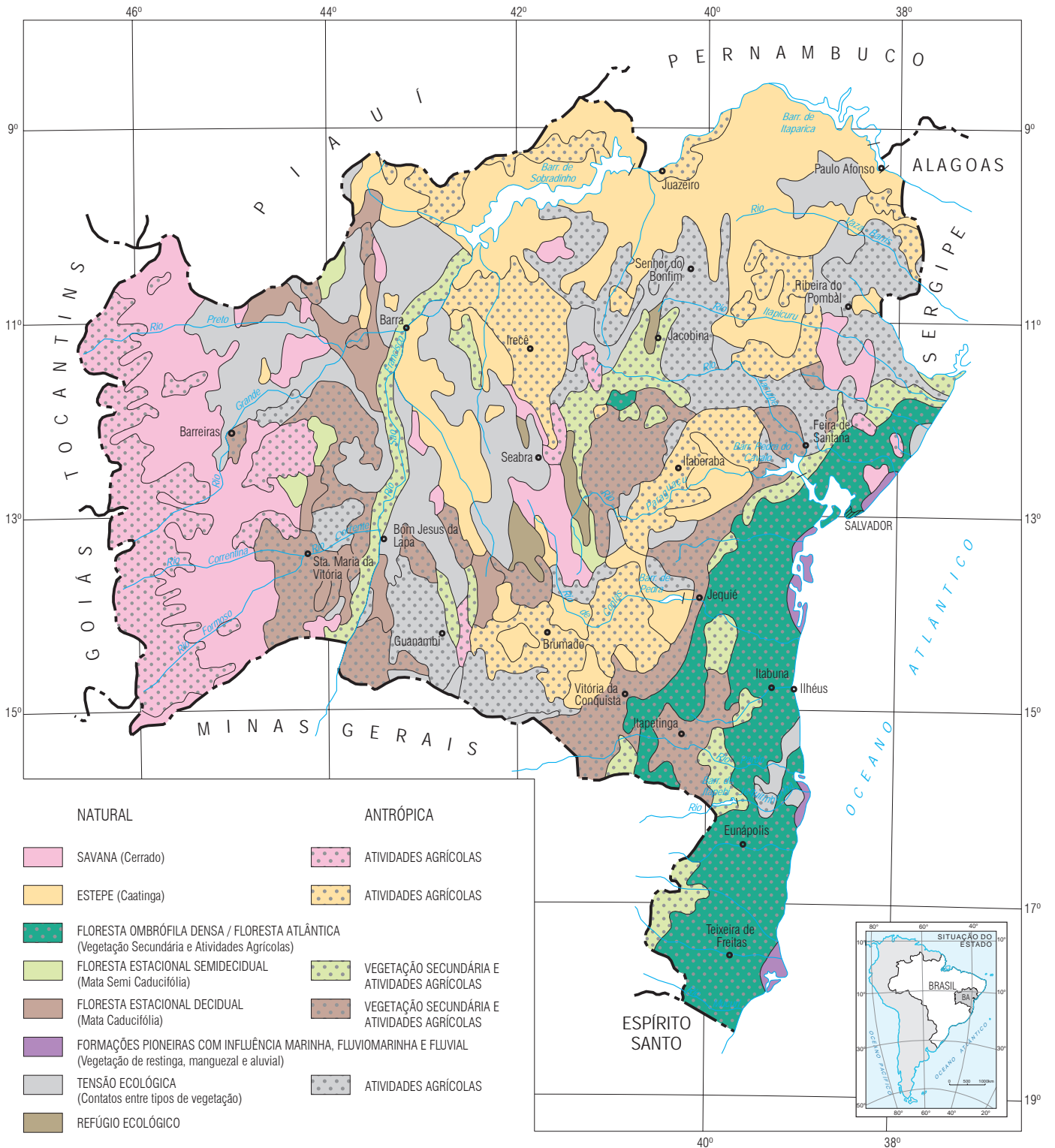

FONTE: IBGE, 1998 / EMBRAPA, 2001.



1.4.12 Espécies da flora ameaçadas de extinção – Bahia

Família	Espécie	Nome popular	Categoria de ameaça	Bioma
Anacardiaceae	<i>Astronium fraxinifolium</i> Schott	Gonçalo-alves	Vulnerável	Cerrado, Caatinga
Anacardiaceae	<i>Astronium urundeuva</i> (Fr.All) Engl	Aroeira	Vulnerável	Cerrado, Caatinga, Mata Atlântica
Leguminosae	<i>Bauhinia smilacina</i> (Schott) Steudel	Cipó-escada-de-macaco	Vulnerável	Cerrado, Mata Atlântica
Sapotaceae	<i>Bumelia obtusifolia</i> Roem et Schultvar. <i>excelsa</i> (D.C) Mig	Quixabeira	Vulnerável	Mata Atlântica
Leguminosae	<i>Caesalpinia echinata</i> Lam	Pau-brasil	Em perigo	Mata Atlântica
Zingiberaceae	<i>Costus cuspidatus</i> (Nees et Martins) Maas	...	Rara	Mata Atlântica
Chrysobalanaceae	<i>Couepia schottii</i> Fritsch	Oiti-boi	Vulnerável	Mata Atlântica
Leguminosae	<i>Dalbergia nigra</i> (Vell) Fr All	Jacarandá-da-baía	Vulnerável	Mata Atlântica
Moraceae	<i>Dorstenia cayapia</i> Vell	Caapiá, Caiapiá	Em perigo	Mata Atlântica
Chrysobalanaceae	<i>Hirtella insignis</i> Briguet ex Prance	...	Em perigo	Mata Atlântica
Chrysobalanaceae	<i>Hirtella parviunguis</i> Prance	...	Em perigo	Mata Atlântica
Chrysobalanaceae	<i>Hirtella santosii</i> Prance	...	Em perigo	Mata Atlântica
Theophrastaceae	<i>Jacquinia brasiliensis</i> Mez	Tinguí, Pimenteira	Vulnerável	Mata Atlântica
Orchidaceae	<i>Laelia grandis</i> Lindl et Paxt	Lelia-da-baía	Em perigo	Mata Atlântica
Leguminosae	<i>Melanoxylon braunia</i> Schott	Braúna, Braúna-preta	Vulnerável	Mata Atlântica
Lauraceae	<i>Ocotea pretiosa</i> (Nees) Mez	Canela-sassafrás	Em perigo	Mata Atlântica
Euphorbiaceae	<i>Phyllanthus gladiatus</i> Muell Arg	Dracena-da-praia	Em perigo	Mata Atlântica
Rutaceae	<i>Pilocarpus tranchylophus</i> Holmes	Jaborandi-do-ceará	Em perigo	Cerrado, Caatinga
Leguminosae	<i>Schinopsis brasiliensis</i> Engl var <i>glabra</i> Engl	Braúna, Baraúna	Vulnerável	Cerrado, Caatinga
Leguminosae	<i>Anadenanthera macrocarpa</i> (Benth) Brenan	Angico, Angico verdadeiro	...	Cerrado, Caatinga, Mata Atlântica

Fonte: Ibama-Portaria Normativa nº 37, de 03 de abril de 1992.

1.4.13 Espécies da fauna ameaçadas de extinção – Bahia

(continua)

Classe	Família	Espécie	Nome popular	Categoria de ameaça	Bioma
Aves	Anatidae	<i>Mergus octosetaceus</i>	Pato-mergulhão	Criticamente em perigo	...
	Trochilidae	<i>Glaucis dohrnii</i>	Balança-rabo-canela	Em perigo	Mata Atlântica
		<i>Phaethornis margarettae</i>	Besourão-de-bico-grande	Em perigo	...
		<i>Popelaria langsdorffi langsdorffi</i>	Rabo-de-espinho	Vulnerável	...
		<i>Thalurania watertonii</i>	Beija-flor-das-costas-violetas	Vulnerável	...
	Laridae	<i>Thalasseus maximus</i>	Trinta-réis-real	Vulnerável	...
	Columbidae	<i>Claravis godefrida</i>	Pararu	Criticamente em perigo	Mata Atlântica
	Picidae	<i>Ceelus torquatus tinnunculus</i>	Pica-pau-de-coleira-do-sudeste	Vulnerável	Mata Atlântica
	Acciptridae	<i>Harpyhaliaetus coronatus</i>	Águia-cinzenta	Vulnerável	Mata Atlântica, Cerrado
		<i>Leucopternis lacernulata</i>	Gavião-pombo-pequeno	Vulnerável	Mata Atlântica
	Cracidae	<i>Crax blumenbachii</i>	Mutum-do-sudeste	Em perigo	Mata Atlântica
		<i>Penelope jacucaca</i>	Jacucaca	Vulnerável	Caatinga
		<i>Pipile jacutinga</i>	Jacutinga	Em perigo	Mata Atlântica
	Conopophagidae	<i>Conopophaga lineata cearae</i>	Cuspidor-do-nordeste	Vulnerável	...
	Cotingidae	<i>Carpornis melanocephalus</i>	Sabiá-pimenta	Vulnerável	Mata Atlântica
		<i>Cotinga maculata</i>	Crejoá	Em perigo	Mata Atlântica
		<i>Procnias averano averano</i>	Araponga-de-barbela	Vulnerável	...
		<i>Xipholena atropurpurea</i>	Anambé-de-asa-branca	Em perigo	...
	Dendrocolaptidae	<i>Lepidocolaptes wagleri</i>	Arapaçu-escamado-de-Wagler	Vulnerável	...
		<i>Xiphocolaptes falcirostris</i>	Arapaçu-do-nordeste	Vulnerável	...
	Emberizidae	<i>Oryzoborus maximiliani</i>	Bicudo	Criticamente em perigo	Mata Atlântica
		<i>Sporophila falcirostris</i>	Cigarra-verdadeira	Vulnerável	...
		<i>Sporophila palustris</i>	Caboclinho-de-papo-branco	Em perigo	...
	Formicariidae	<i>Grallaria varia intercedens</i>	Tovacuçu-malhado	Vulnerável	...
	Fringillidae	<i>Carduelis yarrellii</i>	Pintassilgo-baiano	Vulnerável	Mata Atlântica, Caatinga, Formações Pioneiras
	Furnariidae	<i>Acrobatornis fonsecai</i>	Acrobata	Vulnerável	...
		<i>Geobates poecilopterus</i>	Andarilho	Vulnerável	...
		<i>Sclerurus caudacutus umbretta</i>	Vira-folha-pardo-do-sudeste	Em perigo	...
		<i>Sclerurus scansor cearensis</i>	Vira-folhas-cearense	Vulnerável	...
		<i>Synallaxis cinerea</i>	João-baiano	Vulnerável	...
		<i>Thripophaga macroura</i>	Rabo-amarelo	Vulnerável	Mata Atlântica
	Muscicapidae	<i>Cichlopsis leucogenys leucogenys</i>	Sabiá-castanho	Em perigo	Mata Atlântica
	Rhinocryptidae	<i>Merulaxis stresemanni</i>	Entufado-baiano	Criticamente em perigo	Mata Atlântica
	Thamnophilidae	<i>Herpsilochmus pectoralis</i>	Chorozinho-de-papo-preto	Vulnerável	...
		<i>Herpsilochmus pileatus</i>	Chorozinho-da-Bahia	Vulnerável	Mata Atlântica
		<i>Myrmeciza ruficauda</i>	Formigueiro-de-cauda-ruiva	Em perigo	...
		<i>Myrmotherula minor</i>	Choquinha-pequena	Vulnerável	...
		<i>Myrmotherula urosticta</i>	Choquinha-de-rabo-cintado	Vulnerável	...

1.4.13 Espécies da fauna ameaçadas de extinção – Bahia

(continuação)

Classe	Família	Espécie	Nome popular	Categoria de ameaça	Bioma
		<i>Pyriglena atra</i>	Papa-taoca-da-bahia	Em perigo	Mata Atlântica
		<i>Rhopornis ardesiaca</i>	Gravatazeiro	Em perigo	Mata Atlântica
	Tyrannidae	<i>Culicivora caudata</i>	Maria-do-campo	Vulnerável	Cerrado
		<i>Phylloscartes beckeri</i>	Borboletinha-baiano	Em perigo	...
	Phaethontidae	<i>Phaethon aethereus</i>	Rabo-de-palha	Vulnerável	...
		<i>Phaethon lepturus</i>	Rabo-de-palha-de-bico-laranja	Vulnerável	Formações pioneiras
	Procellariidae	<i>Procellaria aequinoctialis</i>	Pardela-preta	Vulnerável	...
		<i>Procellaria conspicillata</i>	Pardela-de-óculos	Em perigo	...
	Psittacidae	<i>Amazona rhodocorytha</i>	Chauá	Em perigo	Mata Atlântica
		<i>Amazona vinacea</i>	Papagaio-de-peito-roxo	Vulnerável	Mata Atlântica
		<i>Anodorhynchus hyacinthinus</i>	Arara-azul-grande	Vulnerável	Cerrado
		<i>Anodorhynchus leari</i>	Arara-azul-de-lear	Criticamente em perigo	Caatinga
		<i>Cyanopsitta spixii</i>	Ararinha-azul	Extinta na natureza	Caatinga
		<i>Pyrrhura cruentata</i>	Fura-mato	Vulnerável	...
		<i>Pyrrhura leucotis</i>	Tiriba-de-orelha-branca	Vulnerável	...
		<i>Touit melanonota</i>	Apuim-de-cauda-vermelha	Vulnerável	Mata Atlântica
	Tinamidae	<i>Crypturellus noctivagus noctivagus</i>	Jaó	Vulnerável	Caatinga
Insetos	Carabidae	<i>Coarazuphium cessaima</i>	Besouro	Vulnerável	...
		<i>Coarazuphium tessai</i>	Besouro	Vulnerável	...
	Cerambycidae	<i>Hypocephalus armatus</i>	Carocha	Vulnerável	...
	Dynastidae	<i>Dynastes hercules paschoali</i>	Besouro	Vulnerável	Mata Atlântica
		<i>Megasoma gyas gyas</i>	Besouro-de-chifre	Vulnerável	Mata Atlântica
		<i>Megasoma gyas rumbucheri</i>	Besouro-de-chifre	Vulnerável	Mata Atlântica
	Formicidae	<i>Dinoponera lucida</i>	Formiga	Vulnerável	Mata Atlântica
		<i>Simopelta minima</i>	Formiga	Extinta	...
	Nymphalidae	<i>Eresia erysice erysice</i>	Borboleta	Criticamente em perigo	...
		<i>Heliconius nattereri</i>	Borboleta	Vulnerável	Mata Atlântica
		<i>Melinaea mnasias thera</i>	Borboleta	Criticamente em perigo	...
		<i>Napeogenes cyrianassa xanthone</i>	Borboleta	Vulnerável	...
	Papilionidae	<i>Heraclides himeros baia</i>	Borboleta	Criticamente em perigo	...
	Pieridae	<i>Moschoneura methymna</i>	Borboleta	Vulnerável	Mata Atlântica
		<i>Perrhybris flava</i>	Borboleta	Criticamente em perigo	...
	Pyralidae	<i>Paraponyx restingalis</i>	Mariposa	Vulnerável	Mata Atlântica
Invertebrados terrestres	Charinidae	<i>Charinus troglobius</i>	Aranha-chicote	Criticamente em perigo	...
	Corinnidae	<i>landuba caxixe</i>	Aranha	Vulnerável	...
		<i>landuba patua</i>	Aranha	Vulnerável	...
		<i>landuba paubrasil</i>	Aranha	Vulnerável	...
		<i>landuba vatapa</i>	Aranha	Vulnerável	...
	Ctenidae	<i>Phoneutria bahiensis</i>	Aranha-armadeira	Vulnerável	...
	Gonyleptidae	<i>Giupponia chagasi</i>	Opilião	Criticamente em perigo	...

1.4.13 Espécies da fauna ameaçadas de extinção – Bahia

(conclusão)

Classe	Família	Espécie	Nome popular	Categoria de ameaça	Bioma
	Bulimulidae	Tomigerus (Biotocus) turbinatus	Caracol	Vulnerável	...
Mamíferos	Canidae	Chrysocyon brachyurus	Lobo-guará	Vulnerável	Cerrado
		Speothos venaticus	Cachorro-vinagre	Vulnerável	...
	Felidae	Leopardus pardalis mitis	Jaguatirica	Vulnerável	Caatinga, Cerrado
		Leopardus tigrinus	Gato-do-mato	Vulnerável	Mata Atlântica, Caatinga
		Leopardus wiedii	Gato-maracajá	Vulnerável	Mata Atlântica
		Oncifelis colocolo	Gato-palheiro	Vulnerável	...
		Panthera onca	Onça-pintada	Vulnerável	Mata Atlântica, Caatinga
		Puma concolor greeni	Suçuarana	Vulnerável	Caatinga, Cerrado
		Balaenidae	Eubalaena australis	Baleia-franca-do-sul	Em perigo
		Megaptera novaeangliae	Baleia-jubarte	Vulnerável	–
	Physeteridae	Physeter macrocephalus	Cachalote	Vulnerável	–
	Atelidae	Alouatta guariba guariba	Bugio	Criticamente em perigo	...
		Brachyteles hypoxanthus	Muriqui	Criticamente em perigo	Mata Atlântica
	Callitrichidae	Leontopithecus chrysomelas	Mico-leão-de-cara-dourada	Em perigo	Mata Atlântica
	Cebidae	Cebus robustus	Macaco-prego	Vulnerável	Mata Atlântica
		Cebus xanthosternos	Macaco-prego-de-peito-amarelo	Criticamente em perigo	...
	Pitheciidae	Callicebus barbarabrownae	Guigó	Criticamente em perigo	...
		Callicebus melanochir	Sauá	Vulnerável	...
	Echimyidae	Callistomys pictus	Rato-do-cacau	Vulnerável	...
Phyllomys unicolor		Rato-da-árvore	Criticamente em perigo	...	
Erethizontidae	Chaetomys subspinosus	Ouriço-preto	Vulnerável	Mata Atlântica	
Bradypodidae	Bradypus torquatus	Preguiça-de-coleira	Vulnerável	Mata Atlântica	
Dasypodidae	Priodontes maximus	Tatu-canastra	Vulnerável	...	
	Tolypeutes tricinctus	Tatu-bola	Vulnerável	Caatinga	
Myrmecophagidae	Myrmecophaga tridactyla	Tamanduá-bandeira	Vulnerável	Cerrado	
Répteis	Teiidae	Cnemidophorus abaetensis	Lagartixa-de-Abaeté	Vulnerável	...
		Cnemidophorus nativo	Lagartinho-de-Linhares	Vulnerável	...
	Viperidae	Bothrops pirajai	Jararaca	Em perigo	...
	Cheloniidae	Caretta caretta	Cabeçuda	Vulnerável	...
		Chelonia mydas	Tartaruga-verde	Vulnerável	...
		Eretmochelys imbricata	Tartaruga-de-pente	Em perigo	...
		Lepidochelys olivacea	Tartaruga-oliva	Em perigo	...
	Dermodochelyidae	Dermodochelys coriacea	Tartaruga-de-couro	Criticamente em perigo	...

Fonte: Ministério do Meio Ambiente – Instrução Normativa nº 3, de 27 de maio de 2003.

1.5 Áreas Especiais

CARTOGRAMA Nº. 1.5.1

ANUÁRIO ESTATÍSTICO DA BAHIA - 2007

POVOS INDÍGENAS



FONTE: ANAI - BA / DSEI - FUNASA, 2007.

65 0 65 130 185km
 ESCALA 1: 6.500.000



1.5.1 Povos indígenas – Bahia (cartograma 1.5.1)

(continua)

Povo indígena	Terra indígena e aldeias	Município	Situação jurídica	Área (ha)	População
Atikúm	Terra Indígena Atikúm de Angical	Angical	Dominial/Famílias assentadas pelo INCRA	...	72
	Terra Indígena Atikúm de Santa Rita de Cássia	Santa Rita de Cássia	Dominial/Famílias assentadas pelo INCRA	...	39
	Aldeia Passagem	Muquém do São Francisco		...	18
	Aldeia Fazenda Altamira	Curaçá	Processo para aquisição	700	50
	Aldeia Rodelas	Rodelas		...	257
Cariri-Xocó	Terra Indígena Aldeia Thá-Fene	Lauro de Freitas	Dominial, adquirida	2,8	...
Kaimbé	Terra Indígena Maçacará	Euclides da Cunha	Tradicional, regularizada (homologada/registrada)	8.020	577
	Aldeia Baixa da Ovelha			...	10
	Aldeia Icó			...	31
	Aldeia Icó-Outra Banda			...	18
	Aldeia Icó-Saco das Covas			...	5
	Aldeia Icó-Várzea			...	115
	Aldeia Ilha			...	31
	Aldeia Lagoa Seca			...	51
Kantaruré	Terra Indígena Kantaruré	Glória	Tradicional, regularizada (homologada)	1.695	...
	Aldeia Baixa das Pedras			...	132
	Aldeia Batida			...	185
Kiriri	Terra Indígena Kiriri	Banzaê/ Quijingue	Tradicional, regularizada (homologada e registrada)	12.300	...
	Aldeia Araçá	Banzaê		...	298
	Aldeia Baixa do Juá			...	109
	Aldeia Cajazeira			...	213
	Aldeia Marcação			...	414
	Aldeia Mirandela			...	334
	Aldeia Pau Ferro			...	185
	Aldeia Segredo			...	137
	Aldeia Gado Velhaco			...	39
	Aldeia Lagoa Grande			...	75
	Aldeia Baixa da Cangalha	Banzaê/ Quijingue		...	108
	Terra Indígena Barra (Fazenda Passagem)	Muquém do São Francisco	Dominial, adquirida, regularizada (homologada)	62	28
Aldeia Itaim			...	103	
Pankararé	Terra Indígena Brejo do Burgo	Glória	Tradicional, regularizada (homologada/ registrada)	17.700	850
	Aldeia Brejinho		
	Aldeia Poço		
	Aldeia Ponta d' Água		
	Terra Indígena Cerquinha		Sem providência	...	220
	Terra Indígena Pankararé	Paulo Afonso/ Rodelas	Tradicional, regularizada (homologada/registrada)	47.522	...
	Aldeia Chico	Rodelas		...	60
	Aldeia Serrota	Paulo Afonso		...	156

1.5.1 Povos indígenas – Bahia (cartograma 1.5.1)

(continuação)

Povo indígena	Terra indígena e aldeias	Município	Situação jurídica	Área (ha)	População
Pankaru	Terra Indígena Vargem Alegre	Serra do Ramalho	Reservada, regularizada (homologada/registrada), adquirida	981	50
	Aldeia Itaim	Muquém do São Francisco		...	18
	Aldeia Passagem			...	17
Pataxó	Aldeia Patiburi	Belmonte		...	74
	Terra Indígena Monte Pascoal	Itamaraju/ Porto Seguro/ Prado	Tradicional, parcialmente regularizada (em identificação), Sub-Júdice	75.000	...
	Aldeia Aldeia Nova	Itamaraju		...	99
	Aldeia Pé do Monte			...	127
	Aldeia Trevo do Parque			...	143
	Aldeia Barra Velha	Porto Seguro		8.627	1.639
	Aldeia Meio da Mata			...	248
	Aldeia Boca da Mata			...	873
	Aldeia Guaxuma			...	190
	Aldeia Águas Belas	Prado		1.189	203
	Aldeia Craveiro			...	135
	Aldeia Corumbauzinho			2.000	266
	Aldeia Alegria Nova			...	57
	Aldeia Barra do Cahy			...	192
	Aldeia Córrego do Ouro			...	110
	Aldeia Tauá			...	240
	Aldeia Tibá			...	247
	Aldeia Pequi		
	Terra Indígena Aldeia Velha	Porto Seguro	Tradicional, em regularização (em identificação), parcialmente Sub-Júdice	2.500	636
Terra Indígena Imbiriba		Tradicional, regularizada (homologada)	398	312	
Terra Indígena Coroa Vermelha	Porto Seguro/ Santa Cruz Cabrália	Tradicional, regularizada (homologada), a revisar, parcialmente Sub-Júdice	1.492	3.967	
Terra Indígena Mata Medonha	Santa Cruz Cabrália	Tradicional, regularizada (homologada/registrada), a revisar	550	161	
Pataxó Hã-Hã-Hãe	Terra Indígena Caramuru-Paraguaçu	Camacan/Itaju do Colônia/ Pau Brasil	Tradicional, a regularizar, reservada, Sub-Júdice	54.100	...
	Aldeia Caramuru-Mundo Novo	Pau Brasil		...	1.135
	Aldeia Água Vermelha		
	Aldeia Caramuru			...	1.822
	Aldeia Bahetá	Itaju do Colônia		...	119
	Aldeia Panelão	Camacan		...	204
Terra Indígena Nova Vida (Fazenda Bahiana)	Camamu	Dominial, adquirida	308	82	
Tumbalalá	Terra Indígena Tumbalalá	Abaré/Curaçá	Tradicional, em regularização (em identificação), parcialmente Sub-Júdice	50.000	...
	Aldeia N.S.Conceição do Pambú-A	Abaré		...	705
	Aldeia Barro Vermelho		
	Aldeia Altamira	Curaçá		...	108
	Aldeia Cajueiro		
Aldeia Missão Velha			

1.5.1 Povos indígenas – Bahia (cartograma 1.5.1)

(conclusão)

Povo indígena	Terra indígena e aldeias	Município	Situação jurídica	Área (ha)	População
	Aldeia N.S.Conceição do Pambú-C			...	391
	Aldeia Porto da Vila		
	Aldeia Salgado		
	Aldeia São Miguel		
Tupinambá de Belmonte	Terra Indígena Tupinambá de Belmonte	Belmonte	Tradicional, sem providência (a identificar), parcialmente Sub-Júdice
Tupinambá de Itapebi	Terra Indígena Tupinambá de Itapebi	Itapebi	Tradicional, sem providência (a identificar), parcialmente Sub-Júdice
Tupinambá de Olivença	Terra Indígena Tupinambá de Olivença	Buerarema/ Ilhéus/Una	Tradicional, em regularização (em identificação) parcialmente Sub-Júdice	...	4.450
	Aldeia Serra das Trepes	Buerarema/ Ilhéus		...	304
	Aldeia Serra do Padeiro			...	526
	Aldeia Serra do Ronca		
	Aldeia Serra do Serrote		
	Aldeia Serra Negra			...	113
	Aldeia Acuípe de Baixo	Ilhéus/Una		...	317
	Aldeia Acuípe de Cima			...	74
	Aldeia Acuípe do Meio			...	232
	Aldeia Águas de Olivença	Ilhéus		...	135
	Aldeia Campo de São Pedro			...	82
	Aldeia Curupitanga			...	74
	Aldeia Cururupe		
	Aldeia Gravatá			...	131
	Aldeia Mamão		
	Aldeia Olivença			...	1.293
	Aldeia Pixixica			...	26
	Aldeia Santana			...	339
	Aldeia Santaninha		
	Aldeia Sapucaieira			...	422
	Aldeia Maruim	Una	
	Aldeia Maruinzinho		
Tuxá	Terra Indígena Ibotirama	Ibotirama	Reservada, regularizada (homologada), adquirida	2.019	273
	Aldeia Morrinhos			...	395
	Aldeia Rodelas	Rodelas	A reservar (reassentamento)	7.000	837
Truká	Aldeia Tupã	Paulo Afonso	Sem providência (pleito para aquisição de área a definir)	...	65
	Aldeia Truká de Sobradinho	Sobradinho	Sem providência (pleito para aquisição)	200	96
Xukurú-Kariri	Terra Indígena Xukurú-Kariri da Quixaba	Glória	Dominial, adquirida	39	63

Fonte: ANAI-BA/DSEI-Funasa, 2007.

1.5.2 Unidades de conservação – Bahia (cartograma 1.5.2)

(continua)

Unidades de conservação	Ano de criação	Área (ha)	Administração	Municípios
I - Unidades de Proteção Integral				
Estação Ecológica Serra Geral do Tocantins ¹	2001	715.448,34	Federal	Formosa do Rio Preto
Estação Ecológica Raso da Catarina	2001	210.564,52	Federal	Jeremoabo, Paulo Afonso, Rodelas
Estação Ecológica do Rio Preto	2005	4.536,00	Estadual	Formosa do Rio Preto, Santa Rita de Cássia
Estação Ecológica Estadual de Wenceslau Guimarães	1997	2.418,00	Estadual	Wenceslau Guimarães
Estação Ecológica da Ilha do Medo	1991	1,00	Municipal	Itaparica
Reserva Biológica de Una	1980	10.641,19	Federal	Una
Reserva Biológica de Maracás	...	10,00	Municipal	Maracás
Parque Nacional das Nascentes do Rio Parnaíba ¹	2002	729.813,55	Federal	Formosa do Rio Preto
Parque Nacional Grande Sertão Veredas ¹	1989	231.000,00	Federal	Cocos
Parque Nacional da Chapada Diamantina	1985	152.575,34	Federal	Lençóis, Andaraí, Palmeiras, Mucugê, Ibicoara
Parque Nacional Marinho dos Abrolhos	1983	88.246,35	Federal	Caravelas
Parque Estadual Morro do Chapéu	1998	46.000,00	Estadual	Morro do Chapéu
Parque Nacional e Histórico do Monte Pascoal	1961	44.816,82	Federal	Porto Seguro
Parque Nacional do Descobrimento	1999	21.213,16	Federal	Prado
Parque Nacional do Pau Brasil	1999	11.590,68	Federal	Porto Seguro
Parque Estadual da Serra do Conduru	1997	9.275,00	Estadual	Itacaré, Uruçuca, Ilhéus
Parque Florestal e Reserva Ecológica Garcia D'Ávila	1975	7.000,00	Estadual	Mata de São João, Camaçari
Parque Estadual das Sete Passagens	2000	2.821,00	Estadual	Miguel Calmon
Parque Florestal e Reserva Ecológica da Ilha de Itaparica	1975	2.295,00	Estadual	Vera Cruz
Parque Municipal Marinho do Recife de Fora	1997	1.750,00	Municipal	Porto Seguro
Parque Histórico Metropolitano de Pirajá	1978	1.550,00	Municipal	Salvador
Parque Municipal das Lagoas e Dunas do Abaeté	1988	1.410,00	Estadual	Salvador
Parque Estadual de Canudos	1986	1.321,00	Estadual	Canudos
Parque Municipal Serra do Periperi	1999	1.300,00	Municipal	Vitória da Conquista
Parque Estadual Ilha dos Frades	1975	910,00	Municipal	Salvador
Parque Municipal das Dunas de Abrantes	1977	700,00	Municipal	Camaçari
Parque Metropolitano de Ipitanga I	1986	667,00	Estadual	Salvador, Simões Filho
Parque Metropolitano de Pituauçu	1973	430,00	Estadual	Salvador
Parque Municipal São Bartolomeu	1978	75,00	Municipal	Salvador
Parque da Cidade Joventino Silva	1973	72,00	Municipal	Salvador
Parque Zoobotânico Getúlio Vargas	1959	18,00	Estadual	Salvador
Parque Histórico Castro Alves	1971	5,00	Estadual	Cabaceiras do Paraguaçu
Parque Municipal de Mucugê	1999	270,00	Municipal	Mucugê
Parque Zoobotânico da Matinha	...	24,00	Municipal	Itapetinga
Parque Municipal Natural da Serra das Almas	2002	...	Municipal	Rio de Contas
Monumento Natural dos Canions do Subaé	2006	404,15	Estadual	Santo Amaro
Monumento Natural da Cachoeira do Ferro Doido	1998	400,00	Estadual	Morro do Chapéu
Refúgio de Vida Silvestre das Veredas do Oeste Baiano	2002	128.521,25	Federal	Jaborandi, Cocos
II - Unidades de Uso Sustentável				
APA do Rio Preto	2006	1.146.161,96	Estadual	Formosa do Rio Preto, Santa Rita de Cássia, Mansidão
APA das Dunas e Veredas do Baixo Médio São Francisco	1997	1.085.000,00	Estadual	Barra, Xique-Xique, Pilão Arcado

1.5.2 Unidades de conservação – Bahia (cartograma 1.5.2)

(continuação)

Unidades de conservação	Ano de criação	Área (ha)	Administração	Municípios
APA do Lago de Sobradinho	2006	1.018.000,00	Estadual	Casa Nova, Remanso, Pilão Arcado, Sento Sé e Sobradinho
APA da Bacia do Rio de Janeiro	1993	351.300,00	Estadual	Barreiras, Luís Eduardo Magalhães
APA Caminhos Ecológicos da Boa Esperança	2003	230.296,00	Estadual	Ubaíra, Jiquiriçá, Teolândia, Wenceslau Guimarães, Nilo Peçanha, Taperoá, Cairu, Valença
APA da Lagoa Encantada e do Rio Almada	1993	157.745,00	Estadual	Ilhéus, Uruçuca, Itajuípe, Coaraci, Almadina
APA do Litoral Norte	1992	142.000,00	Estadual	Jandaíra, Conde, Esplanada, Entre Rios, Mata de São João
APA Marimbus/Iraquara	1993	125.400,00	Estadual	Andaraí, Iraquara, Lençóis, Palmeiras, Seabra
APA da Baía de Camamu	2002	118.000,00	Estadual	Camamu, Maraú, Itacaré
APA do Pratigi	1998	85.686,00	Estadual	Ituberá, Nilo Peçanha, Igrapiúna, Piraí do Norte, Ibirapitanga
APA da Baía de Todos os Santos	1999	80.000,00	Estadual	Candeias, Cachoeira, Itaparica, Jaguaripe, Madre de Deus, Maragojipe, Salinas da Margarida, Salvador, Santo Amaro, São Francisco do Conde, Saubara, Simões Filho, Vera Cruz
APA da Lagoa Itaparica	1997	78.450,00	Estadual	Xique-Xique, Gentio do Ouro
APA Serra Branca/Raso da Catarina	2001	67.234,00	Estadual	Jeremoabo
APA de Joanes-Ipitanga	1999	66.522,00	Estadual	Camaçari, Candeias, Dias D'Ávila, Lauro de Freitas, Salvador, São Francisco do Conde, São Sebastião do Passé, Simões Filho
APA da Serra do Barbado	1993	63.652,00	Estadual	Abaíra, Piatã, Rio de Contas, Rio do Pires, Érico Cardoso, Jussiape
APA da Costa de Itacaré/Serra Grande	1993	62.960,16	Estadual	Itacaré, Uruçuca, Ilhéus
APA da Serra do Ouro	2006	50.667,62	Estadual	Iguaí
APA das Ilhas de Tinharé e Boipeba	1992	43.300,00	Estadual	Cairu
APA da Ponta da Baleia/Abrolhos	1993	34.600,00	Estadual	Alcobaça, Caravelas
APA de Caraíva/Trancoso	1993	31.900,00	Estadual	Porto Seguro
APA do Lago de Pedra do Cavalo	1997	30.156,00	Estadual	Conceição da Feira, Cachoeira, Antonio Cardoso, Santo, Estevão, Governador Mangabeira, Castro Alves, Cruz das Almas, Feira de Santana, Muritiba, São Félix, São Gonçalo dos Campos, Cabaceiras do Paraguaçu
APA de Santo Antônio	1994	23.000,00	Estadual	Belmonte, Santa Cruz Cabrália
APA da Península de Maraú	1997	21.200,00	Municipal	Maraú
APA Gruta dos Brejões/Veredas do Romão Gramacho	1985	11.900,00	Estadual	Morro do Chapéu, São Gabriel, João Dourado
APA de São Desidério	2006	10.961,14	Estadual	São Desidério
APA de Candengo	1990	7.000,00	Municipal	Valença
APA Vale das Cascatas	1995	5.880,00	Municipal	Pau Brasil
APA do Lapão	2001	4.300,00	Municipal	Santa Luzia
APA da Corôa Vermelha	1993	4.100,00	Estadual	Porto Seguro, Santa Cruz Cabrália
APA da Costa Dourada	1999	3.435,00	Municipal	Mucuri
APA de Mangue Seco	1991	3.395,00	Estadual	Jandaíra
APA Serra das Candeias	1995	3.051,00	Municipal	Jussari
APA de Guaibim	1992	2.000,00	Estadual	Valença
APA das Lagoas e Dunas do Abaeté	1987	1.800,00	Estadual	Salvador
APA do Rio Capivara	1993	1.800,00	Estadual	Camaçari
APA Bacia do Cobre/São Bartolomeu	2001	1.134,00	Estadual	Salvador, Simões Filho

1.5.2 Unidades de conservação – Bahia (cartograma 1.5.2)

(continuação)

Unidades de conservação	Ano de criação	Área (ha)	Administração	Municípios
APA da Plataforma Continental do Litoral Norte	2003	362.266,00	Estadual	Salvador, Lauro de Freitas, Camaçari, Mata de São João, Entre Rios, Esplanada, Conde, Jandaíra
APA Lagoas de Guarajuba	1991	230,00	Estadual	Camaçari
APA Lagoa da CCC (Companhia de Carbono Coloidais)	1993	189,00	Municipal	Candeias
APA de Cachoeira da Pancada Grande	1993	50,00	Municipal	Ituberá
APA Recife das Pinaúnas	1997	...	Municipal	Vera Cruz
APA Itapebi	1999	...	Municipal	Itapebi
Área Estadual de Relevante Interesse Ecológico-Serra do Orobó	2002	7.397,00	Estadual	Ruy Barbosa, Itaberaba
Área Estadual de Relevante Interesse Ecológico-Nascentes do Rio de Contas	2001	4.771,00	Estadual	Abaíra, Piatã
Floresta Nacional Contendas do Sincorá	1999	11.034,00	Federal	Ituaçu
Reserva Extrativista de Canavieiras	2006	100.645,85	Federal	Canavieiras, Belmonte e Una
Reserva Extrativista Marinha do Corumbau	2000	89.889,27	Federal	Porto Seguro, Prado
Reserva Extrativista Marinha da Baía do Iguape	2000	8.152,75	Federal	Maragogipe, Cachoeira
RPPN Reserva Estação Veracruz	1998	6.069,00	Particular	Porto Seguro
RPPN Fazenda Boa Ventura	2000	4.750,00	Particular	Barra
RPPN Reserva Itaguari	2002	4.000,00	Particular	Cocos
RPPN Fazenda Retiro	1998	3.000,00	Particular	Malhada
RPPN Fazenda Boa Vista I	1997	2.000,00	Particular	Malhada
RPPN Fazenda Forte I	1997	1.800,00	Particular	Malhada
RPPN Fazenda Boa Vista	1998	1.700,00	Particular	Malhada
RPPN Fazenda Forte	1998	1.500,00	Particular	Malhada
RPPN Fazenda Boa Vista II	1997	1.500,00	Particular	Malhada
RPPN Fazenda Lontra/Saudade	1996	1.377,33	Particular	Entre Rios
RPPN Fazenda Pé de Serra	1992	1.259,00	Particular	Ibotirama
RPPN Guará	2001	1.050,00	Particular	Cocos
RPPN Lagoa das Campinas	1998	1.000,00	Particular	Palmas de Monte Alto
RPPN Fazenda Morrinhos	1990	726,00	Particular	Queimadas
RPPN Guará I e II	2001	633,00	Particular	Cocos
RPPN Lagoa do Formoso	2002	502,00	Particular	Cocos
RPPN Fazenda Avaí	1990	469,10	Particular	Caravelas
RPPN Reserva Fugidos	2000	450,00	Particular	Pirai do Norte
RPPN Rio Capitão	2004	385,49	Particular	Itacaré
RPPN Cajueiro	2002	379,00	Particular	Esplanada
RPPN Dunas de Santo Antônio	2001	370,72	Particular	Mata de São João
RPPN Reserva da Peninha	2002	350,00	Particular	Cachoeira
RPPN São Joaquim da Cobonha APA I, APA II	2000	257,00	Particular	Cachoeira
RPPN Reserva Carotá	2001	220,00	Particular	Santana
RPPN Reserva Panema	2000	216,00	Particular	São Sebastião do Passé
RPPN Reserva Natural da Serra do Teimoso	1997	200,00	Particular	Jussari
RPPN São Francisco da Trijunção	2001	162,00	Particular	Cocos
RPPN Nova Angélica	2006	135,00	Estadual	Una
RPPN Reserva Salto Apepique	1997	118,00	Particular	Ilhéus
RPPN Boa União	2007	112,81	Particular	Ilhéus
RPPN Fazenda Piabas	2000	110,00	Particular	Queimadas
RPPN Araçari	1998	110,00	Particular	Itacaré
RPPN Fazenda Itacira	1991	100,00	Particular	Itapebi
RPPN Fazenda Água Branca	1999	97,00	Particular	Valença
RPPN Estância Manacá	2000	95,00	Particular	Ibicaraí
RPPN Fazenda Coqueiros	1990	86,96	Particular	Simões Filho
RPPN Ecoparque de Una	1999	83,28	Particular	Una

1.5.2 Unidades de conservação – Bahia (cartograma 1.5.2)

(conclusão)

Unidades de conservação	Ano de criação	Área (ha)	Administração	Municípios
RPPN das Dunas	2004	78,00	Particular	Camaçari
RPPN Adília Paraguaçu Batista	2002	70,00	Particular	Mucuri
RPPN Helico	2007	65,00	Particular	Ilhéus
RPPN Portal do Curupira	2001	50,00	Particular	Porto Seguro
RPPN Fazenda Córrego dos Bois	2000	50,00	Particular	Palmeiras
RPPN Fazenda Pindorama	1998	47,00	Particular	Itabela
RPPN Fazenda Ararauna	2003	39,00	Particular	Una
RPPN Lagoa do Peixe	2000	31,00	Particular	Caravelas
RPPN Juerama	2002	27,00	Particular	Maraú
RPPN Fazenda Paraíso	2000	26,00	Particular	Uruçuca
RPPN Fazenda São João	1997	25,00	Particular	Ilhéus
RPPN Pedra do Sabiá	2001	22,00	Particular	Itacaré
RPPN Carroula	2002	15,00	Particular	Prado
RPPN Ágda	2001	13,39	Particular	Pojuca
RPPN Mãe da Mata	2004	13,00	Particular	Ilhéus
RPPN Fazenda Arte Verde	1998	10,00	Particular	Ilhéus
RPPN Rio dos Monos	2006	8,85	Particular	Barra do Choça
RPPN da Mata Atlântica da Manona	2001	7,00	Particular	Porto Seguro
RPPN Rio Jardim	2007	6,93	Particular	Porto Seguro
RPPN Fazenda Kaybi	1994	5,00	Particular	Ubaíra
RPPN Fazenda Flor de Liz	1996	5,00	Particular	Ribeira do Pombal
RPPN Fazenda Sossego	1999	4,70	Particular	Uruçuca

Outras Áreas Protegidas

Reserva Ecológica Ilha de Maré	1982	1.378,00	Municipal	Salvador
Reserva Estadual Cotegipe-CIA	1977	118,00	Estadual	Salvador, Simões Filho
Reserva Ecológica e Arqueológica da Serra do Mulato	1997	39.555,00	Municipal	Juazeiro
Reserva Ecológica do Juliana	1997	...	Municipal	Ituberá
Reserva Ecológica Cachoeira do Pau	1997	...	Municipal	Ibirapitanga
Reserva de Sapiroanga	1984	600,00	Particular	Mata de São João
Jardim Botânico de Ilhéus	1994	359,00	Estadual	Ilhéus
Jardim Botânico de Salvador	2002	17,00	Municipal	Salvador
Cinturão Verde (COPEC)	1970	2.707,00	Pólo/Copec	Camaçari

Fonte: DOU, 1961-2007/DO, 1959-2006/Decreto Municipal – 1970-2002.

(1) Unidade de Conservação Interestadual.

UNIDADES DE CONSERVAÇÃO

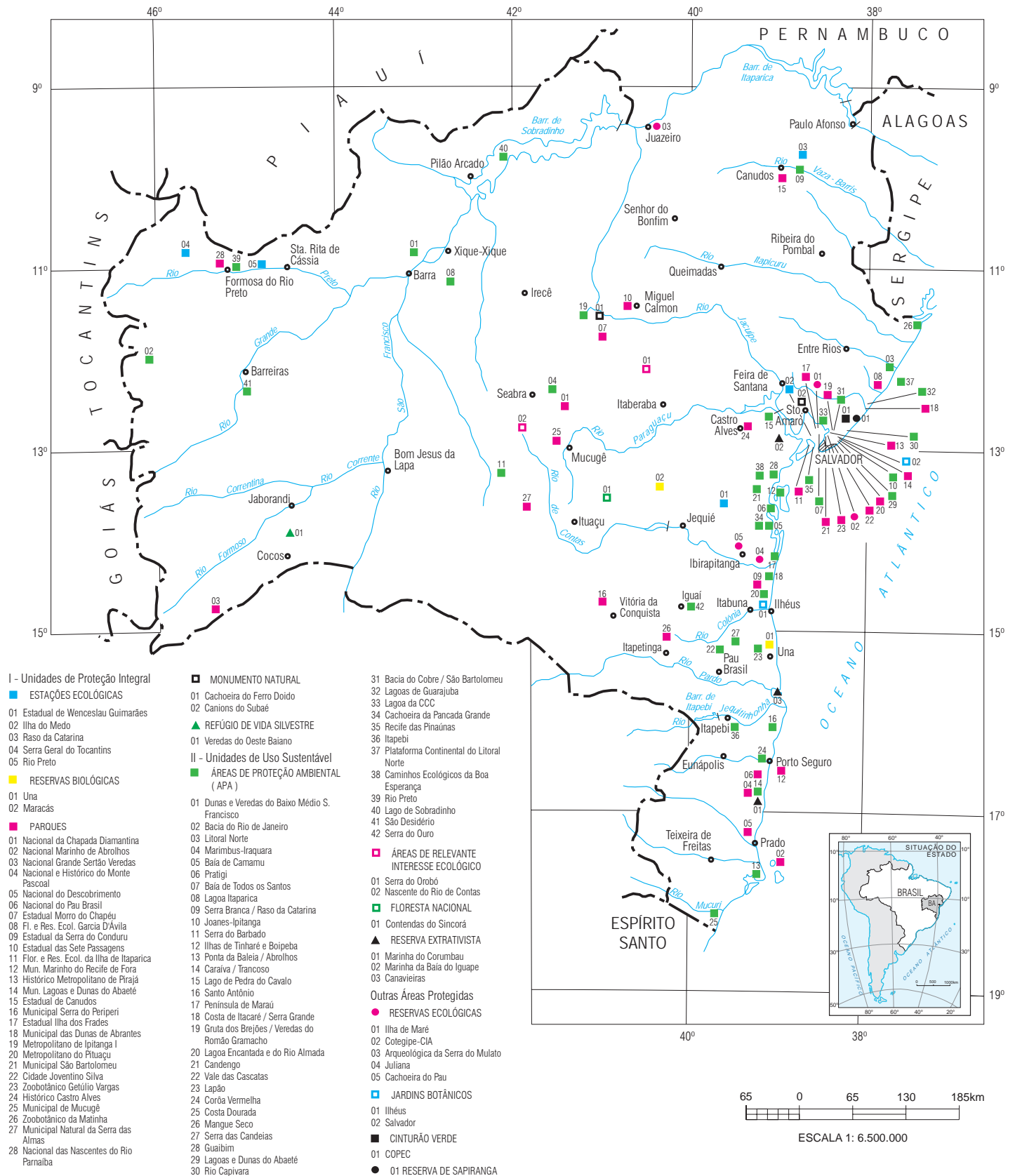

1.5.3 Região Semiárida – Bahia (cartograma 1.5.3)

(continua)

Municípios		
Abaíra	Capela do Alto Alegre	Iraquara
Abaré	Capim Grosso	Irecê
Adustina	Caraibas	Itaberaba
Água Fria	Carinhanha	Itaeté
Amargosa	Casa Nova	Itagi
América Dourada	Castro Alves	Itaguaçu da Bahia
Anagé	Caturama	Itambé
Andaraí	Central	Itapetinga
Andorinha	Chorrochó	Itapicuru
Anguera	Cícero Dantas	Itaquara
Antas	Cipó	Itarantim
Antônio Cardoso	Cocos	Itatim
Antônio Gonçalves	Conceição do Coité	Itiruçu
Aracatu	Condeúba	Itororó
Araci	Contendas do Sincorá	Itiúba
Baixa Grande	Cordeiros	Ituaçu
Banzaê	Coribe	Iuiú
Barra	Coronel João Sá	Jacaraci
Barra da Estiva	Cravolândia	Jacobina
Barra do Choça	Crisópolis	Jaguaquara
Barra do Mendes	Curaçá	Jaguarari
Barro Alto	Dom Basílio	Jequié
Barrocas	Elísio Medrado	Jeremoabo
Belo Campo	Encruzilhada	João Dourado
Biritinga	Érico Cardoso	Juazeiro
Boa Nova	Euclides da Cunha	Jussara
Boa Vista do Tupim	Fátima	Jussiape
Bom Jesus da Lapa	Feira da Mata	Lafayette Coutinho
Bom Jesus da Serra	Feira de Santana	Lagoa Real
Boninal	Filadélfia	Lajedinho
Bonito	Gavião	Lagedo do Tabocal
Boquira	Gentio do Ouro	Lamarão
Botuporã	Glória	Lapão
Brejões	Guajeru	Lençóis
Brejolândia	Guanambi	Licínio de Almeida
Brotas de Macaúbas	Heliópolis	Livramento de Nossa Senhora
Brumado	Iaçu	Macajuba
Buritirama	Ibiassucê	Macarani
Caatiba	Ibicoara	Macaúbas
Cabaceiras do Paraguaçu	Ibipeba	Macururé
Caculé	Ibipitanga	Maetinga
Caém	Ibiquera	Maiquinique
Caetanos	Ibitiara	Mairi
Caetité	Ibititá	Malhada
Cafarnaum	Ibotirama	Malhada de Pedras
Caldeirão Grande	Ichu	Manoel Vitorino
Campo Alegre de Lourdes	Igaporã	Maracás
Campo Formoso	Iguaí	Marcionílio Souza
Canarana	Inhambupe	Matina
Candeal	Ipecaetá	Miguel Calmon
Candiba	Ipirá	Milagres
Cândido Sales	Ipupiara	Mirangaba
Cansanção	Irajuba	Mirante
Canudos	Iramaia	Monte Santo

1.5.3 Região Semiárida – Bahia (cartograma 1.5.3)

(conclusão)

Municípios

Morpará	Ponto Novo	Senhor do Bonfim
Morro do Chapéu	Potiraguá	Serra do Ramalho
Mortugaba	Presidente Dutra	Sento Sé
Mucugê	Presidente Jânio Quadros	Serra Dourada
Mulungu do Morro	Queimadas	Serra Preta
Mundo Novo	Quijingue	Serrinha
Muquém do São Francisco	Quixabeira	Serrolândia
Nordestina	Rafael Jambeiro	Sítio do Mato
Nova Canaã	Remanso	Sítio do Quinto
Nova Fátima	Retirolândia	Sobradinho
Nova Itarana	Riachão do Jacuípe	Souto Soares
Nova Redenção	Riacho de Santana	Tabocas do Brejo Velho
Nova Soure	Ribeira do Amparo	Tanhaçu
Novo Horizonte	Ribeira do Pombal	Tanque Novo
Novo Triunfo	Ribeirão do Largo	Tanquinho
Olindina	Rio de Contas	Tapiramutá
Oliveira dos Brejinhos	Rio do Antônio	Teofilândia
Ourolândia	Rio do Pires	Tremedal
Palmas de Monte Alto	Rodelas	Tucano
Palmeiras	Ruy Barbosa	Uauá
Paramirim	Santa Bárbara	Ubaíra
Paratinga	Santa Brígida	Uibaí
Paripiranga	Santa Inês	Umburanas
Paulo Afonso	Santaluz	Urandi
Pé de Serra	Santana	Utinga
Pedro Alexandre	Santanópolis	Valente
Piatã	Santa Terezinha	Várzea da Roça
Pilão Arcado	Santo Estêvão	Várzea do Poço
Pindaí	São Domingos	Várzea Nova
Pindobaçu	São Félix do Coribe	Vitória da Conquista
Pintadas	São Gabriel	Wagner
Piripá	São José do Jacuípe	Xique-Xique
Piritiba	Sátiro Dias	
Planaltino	Saúde	
Planalto	Seabra	
Poçoões	Sebastião Laranjeiras	

Fonte: Ministério da Integração Nacional-Portaria nº 89, de 16 de março de 2005.

Nota: * O município de Barrocas, emancipado de Serrinha pela Lei nº 7.620 de 30/03/2000, não foi incluído na Portaria nº 89 de 16/03/2005 do Ministério da Integração Nacional.



1.5.4. Projetos de assentamento de reforma agrária – Bahia (cartograma 1.5.4)

(continua)

Municípios	Projetos	Área (ha)	Famílias (nº)
Estado da Bahia		1.374.006,49	34.461
Alcobaça	4045	3.981,25	148
Adustina	Caimã	4.427,89	88
Água Fria	Menino Jesus	13.009,51	212
América Dourada	Fazenda Queimadas	500,00	21
Andaraí	Andaraí I	13.908,00	413
Andaraí	Mocambo	6.618,50	201
Andaraí	Salubrinho	839,83	40
Angical	Angical	53.375,82	936
Araçás	12 de Maio	540,90	31
Araçás	São Mateus	664,66	41
Arataca	Grupo Santo Antônio	514,00	35
Arataca	Rio Aliança	567,57	50
Arataca	Terra Vista	756,03	83
Aurelino Leal	Cascata	597,94	40
Barra	Angico	1.949,96	40
Barra	Barro Vermelho/Canudos	4.180,16	244
Barra	Curral do Rio Grande II	1.900,69	21
Barra	Fazenda Santana	6.370,00	173
Barra	Fazenda Itacutiara	31.172,91	367
Barra	Ferradura	5.496,51	76
Barra	Uirapuru	3.357,38	60
Barra	Sítio Novo	2.251,37	30
Barra	São Francisco	6.839,96	163
Barra	Fazenda Vale do Boqueirão	7.540,20	...
Barra do Choça	Cangussu	867,29	68
Barra do Choça	Pátria Livre	317,25	22
Barra do Rocha	Coroa Verde	1.477,46	55
Barreiras	Ilha da Liberdade	984,28	30
Belmonte	Piassava	3.035,00	90
Belmonte	Tuiuty	510,00	17
Belmonte	São Francisco de Assis do Jequitinhonha	382,53	25
Biritinga	Santa Virgínia	816,00	20
Boa Nova	Fazenda Talismã	1.329,03	54
Boa Vista do Tupim	Barra Verde	2.490,54	95
Boa Vista do Tupim	Beira Rio	11.007,00	396
Boa Vista do Tupim	Canabrava	8.050,00	236
Boa Vista do Tupim	Fazenda Crispim	6.063,00	24
Boa Vista do Tupim	Reunidas Santa Fé	3.503,34	98
Boa Vista do Tupim	Santo Apolônio/Grotão	2.447,10	61
Boa Vista do Tupim	Aliança	2.338,51	69
Boa Vista do Tupim	Nossa Senhora Auxiliadora	1.953,92	68
Boa Vista do Tupim	Che Guevara	1.733,04	50
Boa Vista do Tupim	Fazenda Polinésia	2.201,08	70
Bom Jesus da Lapa	Batalha	14.946,79	445
Bom Jesus da Lapa	Boa Esperança	1.125,17	27
Bom Jesus da Lapa	Campo Grande I	4.368,67	120
Bom Jesus da Lapa	Nova Volta	9.241,32	154
Bom Jesus da Lapa	Projeto Esp. Quilombola Pitombeira	4.984,13	77
Bom Jesus da Lapa	Curral das Vargens	9.213,39	155
Bom Jesus da Lapa	Quilombola Rio das Rãs	30.190,71	599
Bom Jesus da Lapa	Rio das Rãs II	2.641,70	66

1.5.4. Projetos de assentamento de reforma agrária – Bahia (cartograma 1.5.4)

(continuação)

Municípios	Projetos	Área (ha)	Famílias (nº)
Bom Jesus da Lapa	Santa Rita	8.593,90	244
Bom Jesus da Lapa	São José/Campo Grande II	7.000,00	151
Bom Jesus da Lapa	Várzea Grande	601,19	...
Bonito	Central	2.064,78	91
Bonito	Dorcina Paula de Oliveira	406,88	20
Bonito	Eugênio Lyra	1.573,08	32
Bonito	Piratini	370,23	25
Bonito	Santa Terezinha	870,00	40
Bonito	Santa Helena	415,29	27
Buerarema	Buique	366,02	29
Buerarema	Itararé	555,59	40
Cachoeira	Caimbongo	2.039,00	67
Caém	Engano	1.033,00	31
Caldeirão Grande	Pajeú	12.321,60	316
Camacan	Nova Ypiranga	817,90	109
Camacan	Auxiliadora	388,47	30
Camacan	Entre Rios	321,70	30
Camacan	Recordação	429,47	39
Camaçari	Assu da Capivara	422,89	60
Camaçari	Cosme e Damião	204,96	28
Camamu	Camamu	4.497,00	35
Camamu	Dandara dos Palmares	1.452,24	65
Camamu	Mariana	679,00	28
Camamu	Limoeiro	1.303,46	54
Camamu	Paulo Freire	353,98	25
Camamu	Ernesto Che Guevara	391,25	19
Camamu	São José/Limoeiro	302,14	...
Camamu	Zumbi dos Palmares	1.244,60	50
Camamu	Argemiro Mendes de Oliveira	394,27	24
Camamu	Antônio Conselheiro III	337,92	34
Canavieiras	Campinhos	500,00	26
Canavieiras	Pinga Pinga	498,00	25
Canavieiras	Puxim/Sarampo	1.514,00	66
Canavieiras	São José	364,11	32
Canavieiras	Canaã II	812,58	53
Cândido Sales	Rancho dos Teixeiras	462,65	23
Cansanção	Mari	3.705,71	57
Cansanção	Nova Esperança e Alto Bonito	6.391,18	112
Cansanção	Rio Verde	209,86	18
Cansanção	Água Salgada	1.178,95	22
Canudos	Varzinha	2.702,24	51
Carinhanha	Boqueirão e outras	1.137,00	35
Carinhanha	Brasilândia	1.183,88	41
Carinhanha	Caatinga de Nossa Senhora da Conceição	2.766,49	102
Carinhanha	Feirinha/Marrequero	24.382,65	785
Carinhanha	Gerais Salinas/Caatinga de N.S. Conceição	1.529,27	44
Carinhanha	São Lucas	4.123,36	137
Carinhanha	Mel de Abelha	1.559,43	24
Carinhanha	Fazenda Santa Helena	2.656,71	68
Casa Nova	Bela Vista II	213,00	24
Casa Nova	Três Bois	561,94	51
Casa Nova	Sítio Campo Verde	1.034,03	31

1.5.4. Projetos de assentamento de reforma agrária – Bahia (cartograma 1.5.4)

(continuação)

Municípios	Projetos	Área (ha)	Famílias (nº)
Castro Alves	Sítio Novo	485,00	17
Catu	São Francisco de Catu	201,68	20
Cipó	Pioneiro	498,00	36
Cipó	Santana/Buri	412,56	17
Coaraci	Pedra Dourada	373,21	23
Coaraci	Ojeferson Santos	300,44	25
Conceição do Coité	Nova Palmares	2.243,94	102
Cordeiros	Maria Zilda	5.408,54	54
Coribe	Cacimba	8.211,25	37
Coribe	Pai João/Foagro	10.704,65	134
Coribe	Pedra Branca	2.425,25	1
Coribe	Ponta D'Água	4.351,60	79
Coribe	Fazenda Reunidas Pai João	14.763,00	253
Coribe	Fazenda Serra Grande	4.678,98	44
Coronel João Sá	Rompe Gibão	3.701,61	...
Correntina	Fazenda Porto Bonito	25.688,00	126
Cotegipe	Rio Grande II	7.536,50	178
Cotegipe	São Francisco de Assis	7.868,00	186
Cotegipe	Beira Rio II	1.861,36	32
Cravolândia	Palestina	4.327,45	180
Encruzilhada	Brejão	1.279,46	61
Encruzilhada	Mumbuca/Canaã	465,64	48
Encruzilhada	Primavera	1.590,03	80
Encruzilhada	Unida	72,53	...
Esplanada	São Francisco	1.836,34	87
Esplanada	Reunidas Palame	2.041,40	55
Esplanada	Patizinho	929,39	45
Esplanada	Boa Vista de Esplanada	1.002,13	30
Eunápolis	Maravilha	3.757,09	195
Formosa do Rio Preto	Nova Terra	4.980,78	50
Gandu	Cedro III	292,98	18
Gandu	Conjunto Mineiro	323,48	26
Gongogi	Santa Irene	930,88	82
Gongogi	São Jerônimo	187,16	16
Governador Lomanto Júnior (Barro Preto)	Fazenda Brasil	599,20	50
Guaratinga	Lajedo Bonito	543,35	50
Iaçú	Sítio Novo/Roncador	492,00	1
Ibicaí	Loreta Valadares	519,51	31
Ibicaí	Conjunto Vila Isabel	1.016,12	55
Ibicaí	Etevaldo Barreto Pelé	518,26	30
Ibicoara	Paraguaçuzinho	360,23	32
Ibiquera	Fazenda Munduri	3.330,07	98
Ibiquera	Reunidas Cambuí	1.438,00	40
Ibiquera	Santa Clara	5.445,00	201
Ibirapitanga	Paulo Jacson	891,44	55
Ibirapitanga	Serra da Areia I e II	469,21	37
Ibirapitanga	Conjunto São João	727,95	44
Ibirataia	Euclides Neto II	157,84	10
Ibotirama	Nova Conquista	1.289,22	31
Igrapiúna	Burundanga	953,72	...
Igrapiúna	Mata do Sossego	1.567,68	82
Igrapiúna	Mirante	722,20	42
Igrapiúna	Fazenda Bom Jesus	351,04	30

1.5.4. Projetos de assentamento de reforma agrária – Bahia (cartograma 1.5.4)

(continuação)

Municípios	Projetos	Área (ha)	Famílias (nº)
Iguaí	Marcha Brasil	1.141,60	65
Iguaí	Conj. Riacho da Palmeira	827,08	43
Iguaí	Zumbi dos Palmares	217,60	16
Ilhéus	João Amazonas	833,26	75
Ilhéus	São Bento	235,48	16
Ilhéus	Conjunto Bom Gosto	431,30	41
Ilhéus	Cosme Muniz	423,99	34
Ilhéus	Dois Irmãos	461,87	23
Ilhéus	Dom Helder Câmara	241,07	26
Ilhéus	Fábio Henrique Cerqueira	269,86	29
Ilhéus	Frei Vantuy	476,44	39
Ilhéus	Josefa Vitória	180,83	36
Ilhéus	Nova Vitória	580,80	36
Ilhéus	Fazenda Rochedo e Outras	342,30	29
Ilhéus	Oregon	648,00	22
Ilhéus	Ressurreição	538,44	35
Ipirá	Aldeia	3.265,60	84
Ipirá	Dom Matthias	4.919,03	109
Ipirá	1º de Abril Paraguaçu	4.288,49	84
Irajuba	Pedraão	1.273,77	26
Irajuba	Ipauate	1.359,88	63
Iramaia	Dandara	1.219,61	50
Iramaia	Boa Sorte	17.387,85	463
Iraquara	Fazendas Reunidas FS	3.127,57	119
Itabela	Virote	581,20	44
Itaberaba	Reunidas Vazante	4.581,16	123
Itaberaba	Floresta e Outras	708,29	17
Itabuna	Manoel Chinês	415,00	40
Itabuna	Alemita	343,34	30
Itacaré	Marambaia	809,00	32
Itacaré	Pancada Grande	843,63	49
Itacaré	Paraíso/Itacaré	368,77	32
Itacaré	Nova Vida	576,30	42
Itaeté	Baixão	3.519,69	141
Itaeté	Europa	1.190,85	50
Itaeté	Macaco Seco	927,38	35
Itaeté	Moçambique	5.321,42	50
Itaeté	Rosely Nunes	4.230,02	160
Itaeté	Santa Clara e Paraguaciuma	1.529,83	60
Itaeté	Santa Maria Florentina	1.005,96	40
Itaeté	Hararas e Lagoa do Tião	1.290,76	46
Itaeté	Rancho do Bia	581,95	18
Itaeté	União da Chapada	2.990,29	198
Itaguaçu da Bahia	Fazenda Almas	8.840,00	258
Itaguaçu da Bahia	Califórnia II	3.273,00	36
Itaguaçu da Bahia	Fazenda Califórnia	1.540,00	33
Itaguaçu da Bahia	São Caetano	1.140,00	26
Itaguaçu da Bahia	Sertão Bonito	3.273,00	82
Itaguaçu da Bahia	Aparecida do Norte	2.308,16	66
Itajuípe	Helvécia	467,72	36
Itajuípe	Loanda	408,40	43
Itamaraju	Bela Vista	2.388,13	157
Itamaraju	Fazenda Nova Deli	1.457,37	52
Itamaraju	Pedra Bonita	696,60	39

1.5.4. Projetos de assentamento de reforma agrária – Bahia (cartograma 1.5.4)

(continuação)

Municípios	Projetos	Área (ha)	Famílias (nº)
Itamaraju	Santa Cruz do Ouro	1.843,70	122
Itambé	Gameleira	671,02	44
Itambé	Novo Horizonte Jacarandá	1.128,08	59
Itapicuru	Arizona e outros	2.076,46	90
Itapicuru	Bom Jesus das Ortigas	1.059,33	44
Itiúba	Sítio do Meio	2.367,21	81
Itiúba	Nova Conquista de Itiúba	1.378,00	25
Itiúba	Novo Paraíso	135,94	16
Ituberá	Josenei	825,69	61
Ituberá	Lucas Dantas	701,78	49
Ituberá	Margarida Alves	522,25	24
Jacobina	Alagoinha	492,00	47
Jacobina	Pau de Colher	1.862,05	23
Jacobina	Várzea do Curral	566,28	27
Jaguaquara	Assembléia	848,56	35
Jaguaquara	Wilson Furtado	1.783,94	69
Jaguaquara	Santa Domenica	1.282,38	33
Jaguarari	Nova Jabuticaba	1.743,00	80
Jandaíra	Patalim	326,34	22
Jeremoabo	Carita	5.321,42	99
Juazeiro	Jurema	1.295,25	107
Lajedinho	Santo Antônio e São José	1.456,41	40
Lajedinho	Nova Vida I	1.397,18	39
Lajedinho	Piabas	1.567,80	44
Lagedo do Tabocal	Pedra Grande	798,43	15
Lagedo do Tabocal	Reunidas Santa Luzia e Outras	3.243,71	146
Lençóis	Araruna	352,11	15
Lençóis	Bela Flor	505,00	19
Lençóis	Boqueirão	1.137,68	70
Lençóis	Novo Horizonte	745,48	26
Luís Eduardo Magalhães	Rio de Ondas	12.500,00	248
Macajuba	São Joaquim	1.567,62	44
Malhada	Marreca	3.000,00	90
Malhada	Quilombola Parateca	1.421,47	373
Malhada	Quilombola Rumo ao Rio	1.369,04	...
Mansidão	Nova Esplanada I	9.964,72	141
Mansidão	Nova Esplanada Capefe	9.715,23	140
Maracás	Khaetá	2.035,67	63
Maraú	Conjunto Laranjeira	927,00	30
Maraú	Santa Maria	1.407,00	55
Maraú	Liberdade	725,50	52
Marcionílio Souza	Cachá	11.383,00	449
Marcionílio Souza	Rancho Nevado	3.319,96	75
Marcionílio Souza	Santa Fé	913,00	30
Marcionílio Souza	Segredo e Riachuelo	1.453,19	49
Mascote	Nancy	542,30	32
Mata de São João	Barro Branco	246,37	21
Mata de São João	Euclides Neto	2.222,90	76
Mirante	Vale da Califórnia	4.079,21	54
Monte Santo	Fazenda Desterro	4.130,00	97
Monte Santo	Nossa Senhora do Rosário	506,71	15
Monte Santo	Lagoa do Coiqui	267,84	9
Monte Santo	Soledade	323,03	10
Monte Santo	Beira Rio III	305,27	9

1.5.4. Projetos de assentamento de reforma agrária – Bahia (cartograma 1.5.4)

(continuação)

Municípios	Projetos	Área (ha)	Famílias (nº)
Monte Santo	Lage do Ariti	126,94	4
Morpará	Florida	7.606,01	100
Morro do Chapéu	Baixa Grande	1.433,29	40
Morro do Chapéu	Fazenda Santa Ernestina	10.740,00	1
Morro do Chapéu	Lagoinha e Boa Vista	1.748,95	69
Morro do Chapéu	Morrinhos	1.986,85	56
Morro do Chapéu	Nasceña e Conquista	1.085,32	21
Morro do Chapéu	Recreio	544,31	23
Morro do Chapéu	Santana	1.224,67	25
Morro do Chapéu	Sohem	9.219,95	108
Morro do Chapéu	Pachola	393,88	9
Mucuri	Paulo Freire	2.312,85	100
Mucuri	Fazenda Esperança	1.014,96	83
Mucuri	Lagoa Bonita	1.420,07	117
Mucuri	Jequitibá	1.645,81	139
Muquém do São Francisco	Anice	1.140,00	29
Muquém do São Francisco	Santa Bárbara	2.920,10	64
Muquém do São Francisco	Serra Branca	3.077,08	50
Muquém do São Francisco	Manoel Dias	3.933,11	105
Nazaré	Santa Sofia	1.007,00	42
Nilo Peçanha	Fazenda São João	414,86	30
Nova Redenção	Santa Cruz e Bom Jesus	5.253,40	182
Nova Redenção	Campo Formoso	740,70	26
Nova Redenção	Moreno	4.840,09	119
Nova Soure	Cajueiro(Nova Soure)	511,25	23
Oliveira dos Brejinhos	Nova União da Fazenda Ferraria	1.497,00	11
Ourolândia	Lagoa de Dentro I e II	2.261,63	37
Ourolândia	Santa Luzia	4.830,28	64
Ourolândia	São João da Casa Nova	2.516,33	...
Paratinga	Lagoa Dourada	1.324,46	22
Paratinga	Nova União	5.309,84	61
Paratinga	Riacho dos Porcos	31.842,00	481
Paratinga	Santo Antônio	1.233,62	40
Paripiranga	Curimatá	740,00	26
Pedro Alexandre	Bom Sucesso	1.753,09	42
Pedro Alexandre	Bonito das Umburanas	1.930,72	46
Pindobaçu	Nova Canaã	2.671,20	84
Pintadas	Alagoas	260,00	14
Piritiba	Sertão Bonito	1.221,74	40
Planaltino	Fazenda Lagoa da Onça	740,72	39
Planaltino	São Diogo	4.441,76	184
Poções	Galiléia	1.928,08	69
Pojuca	Ana Rosa	1.445,32	58
Ponto Novo	Fazenda Teimosia	3.141,00	112
Porto Seguro	Chico Mendes II	885,00	65
Porto Seguro	Imbirussu de Dentro	1.446,70	99
Porto Seguro	Terra Nova	754,68	28
Prado	Fazenda Cumuruxatiba	4.450,47	156
Prado	Fazenda Guaira	918,65	22
Prado	Fazenda Nossa Senhora do Rosário	1.244,00	43
Prado	Reunidas Corumbau	2.741,04	70
Prado	Riacho das Ostras	2.000,00	84
Prado	Santa Luzia/Três Irmãos	1.161,60	49
Queimadas	Nova Paz	832,05	17

1.5.4. Projetos de assentamento de reforma agrária – Bahia (cartograma 1.5.4)

(continuação)

Municípios	Projetos	Área (ha)	Famílias (nº)
Quijingue	Paraíso	515,02	23
Quijingue	Renascer	2.430,76	59
Quijingue	Tábua Serrinha	3.900,00	83
Remanso	Canaã	5.043,52	89
Riachão das Neves	Rio Branco	7.952,13	250
Riachão das Neves	Carlota	2.449,96	74
Riachão das Neves	Castelo	3.899,34	56
Riacho de Santana	Brejo de São José	3.722,25	96
Ribeirão do Largo	Boa Sorte/Recreio	1.362,50	70
Ruy Barbosa	Poço Longe	3.982,29	105
Santa Cruz Cabrália	Embaúba I	676,94	41
Santa Cruz Cabrália	Estância Santa Cruz	319,50	10
Santa Cruz Cabrália	O Descobrimento(Rio Sul)	556,49	30
Santa Cruz Cabrália	São Miguel	2.059,00	74
Santa Cruz Cabrália	Bela Vista/Movelar	1.469,04	84
Santa Cruz Cabrália	Coroa de Cabrália	660,22	51
Santaluz	Antônio Conselheiro	1.030,57	37
Santaluz	Lagoa do Boi	1.360,38	77
Santaluz	Mucambinho	3.600,00	82
Santaluz	Vargem Funda	1.391,00	30
Santaluz	Rumo à Independência	1.118,54	40
Santa Inês	São Paulo	728,93	24
Santa Inês	Rancho Alegre	1.763,55	60
Santa Inês	Itatiaia	991,04	39
Santa Luzia	Conjunto Coary	258,34	18
Santa Luzia	Fazenda Poço	1.848,00	68
Santa Luzia	Terra de Santa Cruz	382,68	25
Santa Luzia	Sossego I	705,46	18
Santa Rita de Cássia	Antonio Conselheiro II	13.217,00	299
Santa Rita de Cássia	Arco Verde	3.755,61	60
Santa Rita de Cássia	Primavera Cafeife	9.198,02	95
Santa Rita de Cássia	Senhor do Bonfim	21.700,00	199
Santa Rita de Cássia	Fazenda Reunidas Esplanada	4.297,48	61
Santa Rita de Cássia	Beira Rio	9.877,00	128
Santana	Jacarandá	8.175,00	248
Santo Amaro	Nova Suiça	1.821,60	71
Santo Amaro	Eldorado	653,40	44
Santo Amaro	Santa Catarina	620,00	51
Santo Amaro	Santo Antônio dos Calmons	299,91	34
São Desidério	Tainá	2.087,52	39
São Desidério	Vitória	1.808,52	29
São Félix do Coribe	Fazenda Bom Sucesso e Outras	1.519,64	20
São Félix do Coribe	Rumo Novo	4.750,28	39
São Gabriel	Fazenda Jaguaracy	632,93	4
São Gabriel	Fazenda Paraíso	695,70	14
São Gabriel	Fazenda Milagre/Mangaratiba	1.343,78	37
São Gabriel	Fazenda Sacrifício	991,39	14
São Sebastião do Passé	3 de Abril	2.495,21	92
São Sebastião do Passé	Maju	479,72	29
São Sebastião do Passé	Panema	917,86	58
São Sebastião do Passé	São Domingos	145,31	28
Sebastião Laranjeiras	Paus Pretos	2.300,18	60
Sento Sé	Poço	25.379,27	82
Serra Dourada	Lagoa da Onça	4.872,20	83

1.5.4. Projetos de assentamento de reforma agrária – Bahia (cartograma 1.5.4)

(continuação)

Municípios	Projetos	Área (ha)	Famílias (nº)
Serra do Ramalho	CSB	5.664,37	205
Serra do Ramalho	Extrativista São Francisco	20.820,06	600
Serra do Ramalho	Reserva Oeste	28.037,99	614
Sítio do Mato	Conceição	2.026,61	44
Sítio do Mato	Mangal I	3.000,00	58
Sítio do Mato	Mangal II	8.179,06	93
Sítio do Mato	Marolândia	909,04	22
Sítio do Mato	Nova Esperança	6.500,00	103
Sítio do Mato	Quilombola Barro Vermelho	7.000,00	106
Sítio do Mato	Reunidas José Rosa	2.730,00	48
Sítio do Mato	Riacho dos Cavalos	2.104,00	57
Sítio do Mato	São Caetano II	2.281,11	56
Sítio do Mato	São Felipe	2.079,80	35
Sítio do Mato	Talismã	1.285,76	38
Sítio do Mato	Vale Verde	26.912,78	439
Sítio do Quinto	Porteiras	919,09	34
Sítio do Quinto	Tingui Gonçalves e Desenvolvimento	1.949,69	61
Taperoá	17 de Abril	999,23	38
Tapiramutá	Santa Cruz	480,00	33
Tapiramutá	Lameiro	357,32	18
Tucano	Amazonas	804,34	16
Tucano	Cova da Árvore	6.534,00	80
Tucano	Fazenda Boqueirão	825,58	24
Tucano	Murity	5.922,76	152
Tucano	Pé de Serra	6.227,21	61
Tucano	São José do Marimba	563,43	10
Tucano	Santa Virgínia	1.453,30	30
Ubaíra	Jequiriçá	1.108,65	61
Ubaitaba	Cachoeira Bonita e Conceição	965,33	40
Ubaitaba	Conj. Cruzeiro do Sul	909,88	59
Ubaitaba	Nossa Senhora Aparecida	261,02	...
Ubatã	Nova Olinda	138,00	6
Una	Fazenda Cajueiro	1.875,00	55
Una	Fazenda Fortaleza	1.101,00	49
Una	Guanabara	286,00	13
Una	Ipiranga	1.260,99	45
Una	Nova Galícia	489,56	33
Una	Vitorópolis	404,36	22
Uruçuca	Fazenda Vava	159,96	19
Uruçuca	São Jorge	557,42	42
Uruçuca	Tijúipe	1.111,00	2
Utinga	Pau Peba	2.068,91	60
Utinga	São Francisco nº 05	1.444,62	55
Valença	Santa Luzia	386,30	26
Vitória da Conquista	Afrânio Fonseca Freitas	777,22	34
Vitória da Conquista	Amaralina	2.722,00	139
Vitória da Conquista	Cedro	800,00	56
Vitória da Conquista	Cipó	1.443,80	59
Vitória da Conquista	Conjunto Baixão	1.837,78	51
Vitória da Conquista	Conquista do Rio Pardo	1.457,37	48
Vitória da Conquista	Etelvino Campos	426,00	52
Vitória da Conquista	Lagoa Caldeirão	1.507,00	77
Vitória da Conquista	Lagoa Nova	1.015,19	44
Vitória da Conquista	Mocambo/Bonfim	1.256,42	80

1.5.4. Projetos de assentamento de reforma agrária – Bahia (cartograma 1.5.4)

(conclusão)

Municípios	Projetos	Área (ha)	Famílias (nº)
Vitória da Conquista	Mutum	2.862,31	79
Vitória da Conquista	Olho D'Água	623,48	37
Vitória da Conquista	União IBC	150,36	27
Wagner	Conjunto Palestina	1.125,65	38
Wagner	Rio Bonito	1.190,72	42
Wagner	S.Sebastião de Utinga	1.997,27	89
Wanderley	Campo Alegre	6.991,83	118
Wenceslau Guimarães	Cedro I	303,07	20
Wenceslau Guimarães	Chico Mendes	425,98	31
Wenceslau Guimarães	Conjunto Boa Sorte	1.099,34	49
Wenceslau Guimarães	Ernesto Che Guevara	848,25	50
Wenceslau Guimarães	Fábio Henrique	1.288,92	56
Wenceslau Guimarães	Fazenda Dois Irmãos	304,69	20
Wenceslau Guimarães	Vencedores	240,00	22
Wenceslau Guimarães	Novo Horizonte	2.497,81	105
Wenceslau Guimarães	Resistente	1.000,96	48
Wenceslau Guimarães	São João	988,25	80
Wenceslau Guimarães	União	562,00	32
Wenceslau Guimarães	Vila Tancredo Neves	985,75	67
Xique-Xique	Fazenda Cajueiro I	3.927,99	126
Xique-Xique	Fazenda Cajueiro II	3.706,29	116
Xique-Xique	Lagoa de Itaparica	2.327,13	50
Xique-Xique	Picada	46.503,79	597
Xique Xique	Serra Azul	3.800,00	40
Xique-Xique	Utinga	5.840,99	100

Fonte: INCRA-BA, 2007.

PROJETOS DE ASSENTAMENTO DE REFORMA AGRÁRIA

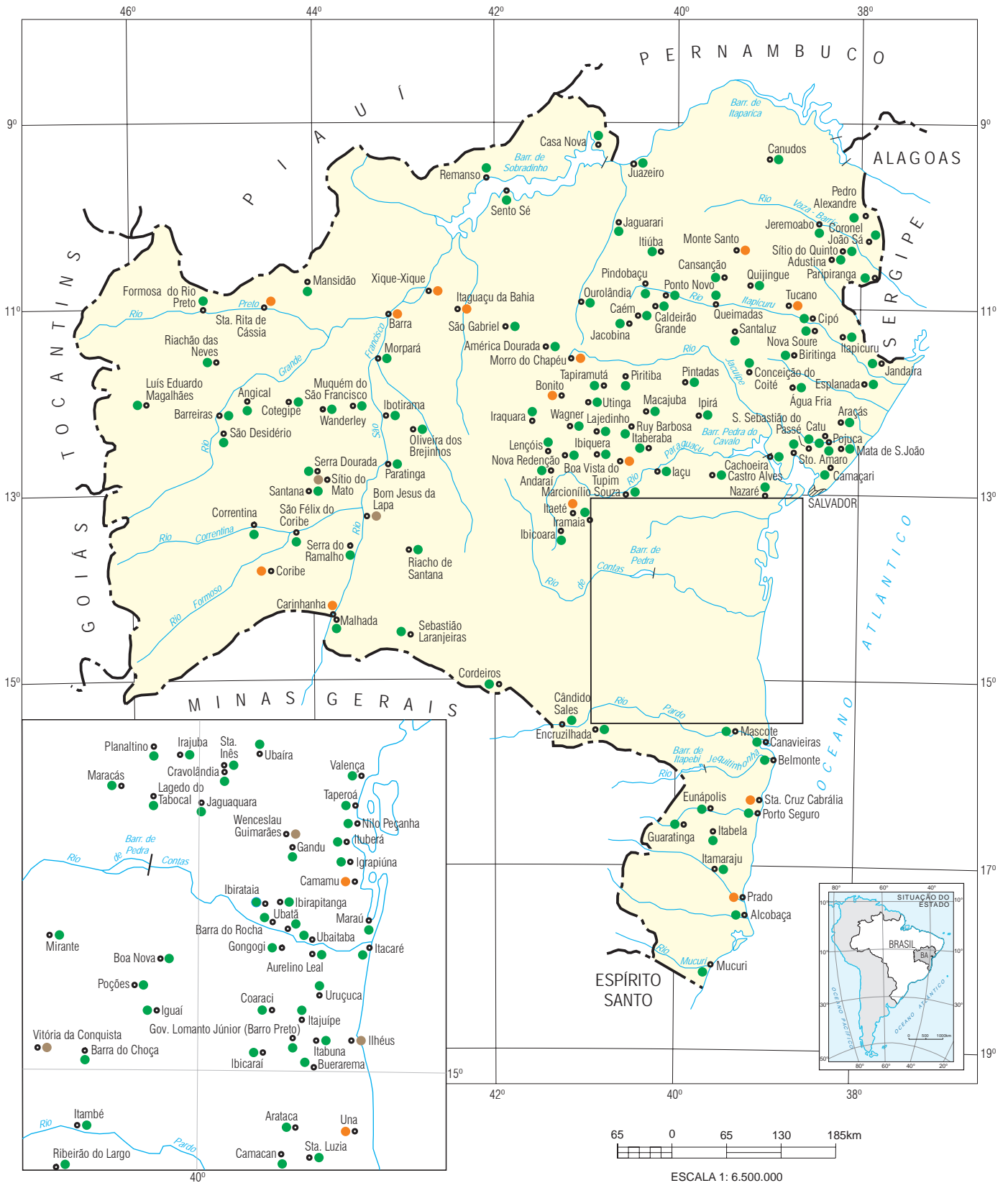

FONTE: INCRA-BA, 2007.



1.5.5 Projetos cédula da terra – Bahia

(continua)

Municípios	Grupamento	Imóvel	Área (ha)	Famílias (nº)
Estado da Bahia			84.257,8	4.261
Alagoinhas	Associação Rural Novo Paraíso	Fazenda Cantagalo	417,0	35
Almadina	Associação dos Produtores de Itabuna – Projeto Alvorecer	Fazenda Beija-Flor	160,0	20
Andaraí	Associação Fazenda Gamelas	Fazenda Gamelas	2.013,0	80
Andaraí	Associação Fazenda Mocó	Fazenda Nossa Senhora do Carmo	1.325,4	45
Arataca	Associação Nova Esperança	Fazenda Ribeirão da Prata	404,5	40
Barra	Associação Comunitária dos Produtores Rurais de São Jorge	Fazenda Nova Paripace	346,0	24
Birtinga	Associação Comunitária Boa Vista	Fazenda Mucuri	809,4	37
Boa Nova	Associação Comunitária Renascer dos Trabalhadores Rurais de Boa Nova	Fazenda Bom Sucesso	588,0	40
Boa Vista do Tupim	Associação Torre de Sião	Fazenda Mont Alto Boni	815,4	34
Boa Vista do Tupim	Associação dos Sem Terra de Marcionílio Souza	Fazenda Varanda	652,2	39
Bom Jesus da Lapa	Associação dos Produtores Rurais da Coroa do Chico	Fazenda Itaberaba	1.000,0	40
Bonito	Associação Comunitária do Guarani II	Fazenda Engano	1.037,0	45
Brejões	Associação dos Pequenos Produtores Rurais Raimundo Cardoso	Fazenda Bela Vista	809,4	25
Caldeirão Grande	Associação Alto Bonito	Fazenda Engano	1.145,2	41
Campo Formoso	Associação de Desenvolvimento Comunitário Ouro Verde	Fazenda Lagoa Porcos	820,0	30
Camamu	Associação Comunitária Fé em Deus	Fazenda Lukhavec/Bohem	311,7	21
Camamu	Associação Comunitária do Trevo da Tapuia	Fazenda Mariana	298,4	20
Canavieiras	Associação Comunitária Irmãos Unidos	Fazenda Linhares	398,0	35
Conde	Associação de Desenvolvimento Cachoeira	Fazenda Cachoeira	1.149,0	34
Conde	Associação Altamira do Conde	Fazenda Altamira Direita	656,0	26
Conde	Associação Novo Paraíso	Fazenda Altamira Direita	656,0	26
Conde	Associação de Desenvolvimento Comunitário do Timbó	Fazenda Altamira Direita	656,0	23
Cotegipe	Associação dos Pequenos Agricultores Amigos	Fazenda Estreito	597,2	26
Dário Meira	Associação Comunitária dos Produtores Rurais do Projeto Nova Jerusalém	Fazenda Conjunto Valdoce	333,3	30
Entre Rios	Associação de Desenvolvimento Comunitário dos Sem Terras de Entre Rios	Fazenda Buri	800,0	32
Esplanada	Associação Novo Horizonte	Fazenda Reunidas Itariri	1.267,0	40
Esplanada	Associação dos Pequenos Produtores Antonio Conselheiro	Fazenda Maragogipe	1.482,0	48
Esplanada	Associação de Desenvolvimento Comunitário do Assentamento Boa Vista	Fazenda Bela Vista	1.375,0	55
Esplanada	Associação Comunitária Malombê	Fazenda Bela Vista	1.500,0	60
Esplanada	Associação Comunitária Nova Luzitânia	Fazenda Reunidas Itariri	806,0	26
Euclides da Cunha	Associação dos Pequenos Produtores de Alto Paraíso	Fazenda Santa Mônica	602,0	26
Euclides da Cunha	Associação dos Pequenos Produtores Rurais Vila de Canaã	Fazenda Santa Mônica	1.649,0	70
Euclides da Cunha	Associação dos Produtores Rurais da Fazenda Veneza	Fazenda Veneza	749,5	30
Euclides da Cunha	Associação dos Produtores Rurais de Vertente do Cupã	Fazenda Vertente do Cupã	1.500,0	93
Eunápolis	Associação Agrícola Produzir	Fazenda Santa Cruz	298,9	36
Eunápolis	Associação dos Pequenos Produtores Terra Bahia	Fazenda Boa Esperança	340,0	35
Formosa do Rio Preto	Associação Fazenda Canadá	Fazenda Canadá	1.800,0	60
Formosa do Rio Preto	Associação São Benedito	Fazenda São Benedito	1.312,0	37
Formosa do Rio Preto	Associação São Carlos	Fazenda São Benedito	1.312,0	35

1.5.5 Projetos cédula da terra – Bahia

(continuação)

Municípios	Grupamento	Imóvel	Área (ha)	Famílias (nº)
Formosa do Rio Preto	Associação dos Trabalhadores Rurais Novo Horizonte de Saco Dantas	Fazenda Saco Dantas	1.437,5	55
Formosa do Rio Preto	Associação dos Trabalhadores Formosa Saco Dantas	Fazenda Saco Dantas	1.437,5	55
Guaratinga	Associação dos Pequenos Produtores Rurais Lage Grande	Fazenda Dois Irmãos	243,4	25
Guaratinga	Associação Comunitária de Produção Agropecuária de Guaratinga	Fazenda Surpresa	443,0	30
Guaratinga	Associação Agrícola de Novo Horizonte	Fazenda Pouso Alegre	668,0	50
laçu	Associação Comunitária Rural dos Pequenos Agricultores do Distrito de João Amaro	Fazenda Santo Antônio Pádua	357,0	25
Ibotirama	Associação dos Assentados da Fazenda Olhos D'Água dos Tanques	Fazenda Olhos D'Água	849,0	28
Ibotirama	Associação dos Moradores da Boa Vista do Lagamar	Fazenda Boa Vista Lagamar	710,0	30
Iguaí	Associação Comunitária dos Lavradores da Fazenda Madeira	Fazenda Madeira	409,0	40
Ilhéus	Associação dos Produtores Agrícolas União e Trabalho	Fazenda Bom Gosto	460,0	35
Inhambupe	Associação Moita Redonda	Fazenda Moita Redonda	677,0	56
Itamaraju	Associação Vale do Jucuruçu	Fazenda Cachoeira Maria	968,0	70
Itamaraju	Associação Comunitária dos Pequenos Produtores Rurais do Córrego da Barriguda	Fazenda Reunidas São João	375,0	36
Itamaraju	Associação dos Pequenos Agricultores de São Paulinho	Fazenda São Paulinho	416,5	40
Itamaraju	Associação dos Pequenos Agricultores Santo Agostinho	Fazenda Santo Agostinho	351,7	40
Itamaraju	Associação dos Pequenos Agricultores da Fazenda Lapinha	Fazenda Lapinha	271,7	40
Itamaraju	Associação dos Pequenos Agricultores Renascer	Fazenda Primavera	1.200,0	86
Itanhém	Associação dos Pequenos Agricultores – Fazenda São Geraldo	Fazenda São Geraldo	1.187,9	130
Itapebi	Associação Comunitária Agrícola União (NP)	Fazenda Ouro Verde	327,0	22
Jaborandi	Associação dos Pequenos Produtores Rurais da Fazenda Montalvão	Fazenda Montalvão	556,0	32
Jequié	Associação Comunitária Fazenda Conjunto Formosa Flor da Terra	Fazenda Formosa	448,0	35
Jeremoabo	Associação Comunitária da Matinha	Fazenda Vale Esperança	613,3	28
Jussara	Associação Comunitária dos Moradores e de Pequenos Produtores Rurais do Morro do Higino	Fazenda Esplanada	705,0	30
Jussara	Associação Produtores Rurais Deus Dará	Fazenda Deus Dará	1.671,0	45
Jussari	Associação Comunitária Viva a Vida	Fazenda Santa Isabel	245,3	36
Lençóis	Associação dos Trabalhadores Rurais da Fazenda Padre Cícero	Fazenda Padre Cícero	522,7	25
Mairi	Associação Comunitária dos Trabalhadores Rurais Sem Terra de Mairi	Fazenda Tapete Verde	415,0	20
Maracás	Associação dos Trabalhadores Rurais do Boqueirão	Fazenda Beira Alta	400,0	30
Matina	Associação dos Pequenos Produtores Rurais da Fazenda Campo Lindo	Fazenda Campo Lindo	890,0	35
Morpará	Associação dos Produtores Rurais de Mocambo Alto	Fazenda Periperi I	1.500,0	40
Morpará	Associação dos Trabalhadores Rurais da Fazenda Santa Isabel	Fazenda Santa Isabel	760,0	25
Morro do Chapéu	Associação Comunitária dos Assentados na Fazenda do Morro	Fazenda Morro	888,0	30
Morro do Chapéu	Associação dos Sem Terra de Fedegosos	Fazenda Andradina	139,0	22

1.5.5 Projetos cédula da terra – Bahia

(continuação)

Municípios	Grupamento	Imóvel	Área (ha)	Famílias (nº)
Morro do Chapéu	Associação Comunitária dos Produtores Rurais de Mulungu	Fazenda Gaspar	1.550,0	55
Morro do Chapéu	Associação Comunitária Nova Esperança	Fazenda Guiné	241,2	30
Muquém do São Francisco	Associação dos Moradores da Comunidade da Passagem	Fazenda Beira Rio	975,0	36
Nova Soure	Associação Comunitária dos Produtores Agrícolas da Fazenda Poço – Associação Renascer	Fazenda Poço	348,4	27
Olindina	Associação de Desenvolvimento Rural Passos da Esperança	Fazenda Gamelas	450,0	30
Palmas de Monte Alto	Associação Comunitária Nova Esperança dos Sem Terra da Mangueira	Fazenda Campo Alegre	950,0	40
Piatã	Associação Vaqueijadouro	Fazenda Porteira	1.382,0	69
Piritiba	Associação de Desenvolvimento Comunitário do Assentamento da Fazenda Panorama	Fazenda Panorama	428,5	20
Poçoões	Associação dos Sem Terra de Nova Canaã	Fazenda União Apolonia	514,3	55
Poçoões	Associação Comunitária dos Lavradores da Fazenda Cachoeira	Fazenda Cachoeira	377,0	30
Porto Seguro	Associação Comunitária Frutos da Terra	Fazenda Nossa Senhora Aparecida	525,0	50
Potiraguá	Associação dos Trabalhadores Rurais de Itaimbé	Fazenda Bela Vista	379,5	36
Prado	Associação dos Pequenos Produtores Nova Esperança	Fazenda Palmares	978,0	80
Prado	Associação dos Produtores Itamaraju – São Francisco	Fazenda Comunitária Craveiro	674,0	50
Prado	Associação Comunitária dos Agricultores Unidos para Vencer	Fazenda Serrânea	281,0	26
Riachão das Neves	Associação Agrícola Santa Rafaela Maria	Fazenda Carlola	1.328,4	54
Riachão das Neves	Associação Produtores de Barreiras I	Fazenda Mandacarú	800,0	34
Riachão das Neves	Associação de Pequenos Produtores Rurais da Fazenda Geraisinho	Fazenda Geraisinho	394,0	22
Riacho de Santana	Associação de Pequenos Produtores Rurais das Comunidades de Boqueira, Santana e Região	Fazenda Pau Sangue	848,0	32
Ribeira do Pombal	Associação dos Produtores Rurais da Marcação – APRM	Fazenda Diamante	1.315,8	50
Ribeira do Amparo	Associação dos Moradores Baixa do Umbuzeiro	Fazenda Conceição	443,5	27
Santa Maria da Vitória	Associação dos Trabalhadores Rurais de Catulé e Porteira Grande	Fazenda Baixa da Areia	468,0	25
Santo Amaro	Associação dos Moradores e Pequenos Produtores Rurais de Itapema II	Fazenda Ipanema II	424,7	40
São Félix do Coribe	Associação dos Pequenos Produtores e Trabalhadores Rurais de Santa Maria da Vitória	Fazenda Lotra	745,1	33
São Gabriel	Associação dos Produtores Rurais de Esplanada	Fazenda Esplanada	1.000,0	35
São Gabriel	Associação Comunitária de Novos Bandeirantes	Fazenda Bandeira	560,5	25
Sebastião Laranjeiras	Associação Comunitária dos Moradores do Povoado Fazenda Nova	Fazenda Nova	1.046,0	40
Sebastião Laranjeiras	Associação Comunitária dos Produtores de Pau Darco e Parateca	Fazenda Janaina	1.028,0	45
Sebastião Laranjeiras	Associação Comunitária dos Produtores Rurais de Bonfim	Fazenda Mandu	1.012,0	40
Sebastião Laranjeiras	Associação Comunitária dos Produtores Rurais de Pindorama	Fazenda Santa Clara	860,0	35
Senhor do Bonfim	Associação Comunitária Agropastoril dos Moradores de Rancharia	Fazenda Rancharia	780,4	25
Serrolândia	Associação de Desenvolvimento Comunitário do Assentamento Caiçara	Fazenda Caiçara	820,8	38
Tapiramutá	Associação Comunitária Nova Esperança	Fazenda Nova Olinda	543,0	42
Tucano	Associação dos Trabalhadores Rurais Fazenda Campo Verde	Fazenda Campo Verde/ B. Vista	510,0	25

1.5.5 Projetos cédula da terra – Bahia

(conclusão)

Municípios	Grupamento	Imóvel	Área (ha)	Famílias (nº)
Tucano	Associação de Queimada	Fazenda Olho D'Água	610,0	25
Uibaí	Associação Comunitária de Vila Rica	Fazenda Poço	465,0	25
Una	Associação Comunitária dos Agricultores de Eunápolis	Fazenda Baixa Grande	293,7	20
Valença	Associação dos Pequenos Agricultores de Valença – APEAG	Fazenda Lagoa Nova	203,0	20
Wagner	Associação Rural Comunitária Lagoa Nova – Arcolan	Fazenda Mirim	970,0	45

Fonte: CAR/CDA, 1997-2002.

1.5.6 Projetos crédito fundiário e combate à pobreza rural – Bahia

(continua)

Municípios	Grupamento	Imóvel	Área (ha)	Famílias (nº)
Estado da Bahia			62.158,16	3.319
Barra	Associação Comunitária de Pequenos Produtores Rurais de Boa Esperança	Fazenda Mundo Novo I	975,00	44
Barra	Associação Nova Esperança da Comunidade de Igarité	Fazenda de Igarité	1.259,04	30
Barra	Associação Produtores da Comunidade de Torrinha	Fazenda Torrinha	807,07	26
Barra da Estiva/Ituaçu	Associação dos Novos Produtores de Nova Diamantina	Fazenda Buracão	695,00	30
Cândido Sales	Associação Pequenos Produtores Rurais da Fazenda Sta.Rita do Rio Pardo	Fazenda Santa Rita	472,00	40
Campo Formoso	Associação Abreu do Pacui	Fazenda Abreu do Pacui	1.165,00	50
Catolândia	Associação Terra Produtiva e Associação Agrícola Bela Vista	Fazenda Três Corações	919,00	40
Catolândia	Associação Rurais do Poção	Fazenda Três Corações	601,00	30
Central	Associação Novo Esplendor	Fazenda Boa Sorte	633,00	30
Conde	Associação Pequenos Produtores Sempre Vida	Fazenda Reunidas	720,00	30
Conde	Associação Lavradores Altamira do Conde I	Fazenda Reunidas Altamira	440,00	20
Coribe	Associação Comunitária do Borá	Fazenda Formoso	975,00	37
Coribe	Associação Moradores e Produtores de Ranchinho e Água Branca	Fazenda Coqueiro	1.154,00	53
Cotegipe	Associação Pequenos Produtores Rurais de Cocal	Fazenda Boa Esperança	900,00	39
Cotegipe	Associação Pequenos Produtores da Várzea	Fazenda Boa Esperança	900,00	38
Cotegipe	Associação Pequenos Produtores de Missão Nova Esperança	Fazenda Caatinginha	800,00	36
Cotegipe	Associação Pequenos Produtores de Empesca	Fazenda Nova Esperança	900,00	37
Cotegipe	Associação Agropecuarista de Baianópolis	Fazenda Nova Esperança	900,00	40
Entre Rios	Associação Renascer de Trabalhadores Rurais	Fazenda Rio Preto e Jibóia	382,00	30
Ibicarai	Associação Santa Luzia	Fazenda Ribeirão Grande	250,00	23
Ibipeba	Associação Nova esperança	Fazenda Boró	839,00	40
Ibotirama	Associação Assentamento Trabalhadores Rurais da Linha	Fazenda Linha	1.225,00	36
Ipirá	Associação Comunitária Mangaba da Terra	Fazenda Morro da Prata	420,90	22
Ipirá	Associação Comunitária Ação e Cidadania	Fazenda São Jorge	247,50	13
Iraquara	Associação dos Produtores Rurais Santa Maria	Fazenda Potozi	484,00	34
Itabela	Associação Pequenos Produtores Rurais Vila União	Fazenda Guaxuma	173,20	25
Itaguaçu da Bahia	Associação Água Branca	Fazenda Saco Grande	300,00	20
Itanagra	Associação Comunitária Top Verde	Fazenda São Jorge, Santo Antônio	163,05	43
Itapicuru	Associação Produtores Rurais de Curral Velho	Fazenda Curral Velho	1.032,20	35
Itaquara	Associação Califórnia	Fazenda Califórnia	396,00	30
Ituberá	Associação Trabalhadores Rurais Sem Terra (Região Km 22)	Fazenda São Carlos	229,40	35
Jacobina	Associação das Famílias de Olhos D'Água Caatinga do Moura	Fazenda Varzinha	300,00	30
Jaguaquara	Associação Serra Dourada	Fazenda Baixão	499,00	35
Jaguaquara	Associação Três Riachos	Fazenda Lagoa Dantas	525,00	35
Jequié	Associação Santa Cruz	Fazenda Santa Cruz	485,00	40
João Dourado	Associação Produtores Rurais Fazenda Serra Azul	Fazenda Serra Azul	653,40	30
Juazeiro	Associação Fonte Viva	Fazenda Lagoa da Pedra	238,00	35
Jussara	Associação Produtores Rurais Novo Horizonte	Fazenda Novo Horizonte	813,00	30
Jussara	Associação Araripina	Fazenda Araripina	870,00	30
Jussara	Associação Fazenda Juazeiro	Fazenda Juazeiro	943,00	35

1.5.6 Projetos crédito fundiário e combate à pobreza rural – Bahia

(continuação)

Municípios	Grupamento	Imóvel	Área (ha)	Famílias (nº)
Lençóis	Associação Tanquinho	Fazenda Jaragua	752,00	35
Maraçás	Associação Pindobeira	Fazenda Califórnia	250,00	30
Mascote	Associação Pequenos Agricultores Amigos de Porto Seguro	Fazenda JK	186,00	20
Miguel Calmon	Associação de Desenvolvimento Comunitário do Assentamento Araçazinho	Fazenda Alagoinhas	378,00	25
Miguel Calmon	Associação União da Serra	Fazenda Macaúbas	642,00	40
Mirante	Associação Caboclo	Fazenda Cristiane	284,50	20
Morro do Chapéu	Associação Produtores Rurais Cafezal e Cafelândia	Fazenda Cafezal e Cafelândia	1.402,50	40
Morro do Chapéu	Associação Jovens Produtores da Chapada	Fazenda Santa Isabel	109,00	15
Morro do Chapéu	Associação Fazenda Montevideú	Fazenda Montevideú	623,20	35
Morro do Chapéu	Associação Pequenos Produtores Rurais da Fazenda Pedra Branca	Fazenda Pedra Branca	447,00	34
Muquém do São Francisco	Associação Assentados de Três Morros e Associação Peq. Prod. Rurais Vila Enedina Bahia	Fazenda Santa Cecília	814,00	35
Nova Soure	Associação Comunitária Pequenos Produtores Fazenda Mocó	Fazenda Mocó	575,00	26
Nova Soure	Associação Comunitária Pequenos Produtores Fazenda Covas	Fazenda Nova Soure	375,00	22
Ourolândia	Associação Pequenos Agricultores de Ourolândia	Fazenda Parque das Algarobas	822,00	30
Ourolândia	Associação de Desenvolvimento Agrícola do Bairro Ouricuri Adjacências	Fazenda Caatinga do Moura	770,00	40
Palmas de Monte Alto	Associação Comunitária de Produtores Rurais de Nova União	Fazenda Mandú	1.012,00	40
Piritiba	Associação Nova Esperança	Fazenda Beira Rio	418,20	25
Riacho de Santana	Associação Pequenos Produtores Rurais Paus Pretos	Fazenda Esplanada	500,00	25
Ribeira do Amparo	Associação Santa Luzia	Fazenda Aroeira/Cajui	450,00	27
Ribeira do Amparo	Associação dos Assentados de Queimada Grande	Fazenda Camarão I e II	495,00	26
Ribeira do Pombal	Associação Barrocão	Fazenda Baixa da Jurema	440,00	29
Ribeira do Pombal	Associação Veríssimo	Fazenda Visual Verde	373,90	20
Santa Brígida	Associação Santa Brígida e Comunidades Adjacentes	Fazenda Areira	803,80	42
Santa Rita de Cássia	Associação dos Produtores Rurais de Roça Nova	Fazenda Monte Alegre III e IV	1.610,70	52
Santa Rita de Cássia	Associação Pequenos Agricultores do Rio Preto	Fazenda Monte Alegre II e V	1.612,30	52
Santa Rita de Cássia	Associação Comunitária Pequenos Produtores Rurais II – Aproveb	Fazenda Monte Alegre	807,70	42
São Félix do Coribe	Associação dos Moradores da Comunidade Águas Claras	Fazenda Esmeralda	975,00	35
São Félix do Coribe	Associação de Produtores São Félix do Coribe	Fazenda Boa União	1.055,00	40
São Félix do Coribe	Associação Moradores e Trabalhadores Parque de Exposições	Fazenda Boa Esperança	665,00	40
São Gabriel	Associação Tábua do Moinho	Fazenda Colorado e Flórida	407,20	22
Seabra	Associação Jovens Produtores Rurais da Lagoa da Boa Vista	Fazenda Santa Helena	447,00	25
Sobradinho	Associação Nova Esperança	Fazenda Cachoeirinha I e II	501,70	35
Sobradinho	Associação Agropecuária Asa Branca	Fazenda Malhada da Areia	266,70	35
Sobradinho	Associação Agrícola Juriti e Associação Agrícola Vale Verde	Fazenda Malhada da Areia II	266,70	35
Sobradinho	Associação Agrícola Nossa Senhora de Fátima	Fazenda São Sebastião	118,20	25
Sobradinho	Associação Agrícola de Desenvolvimento Comunitário de Correnteza	Fazenda Correnteza	101,40	25

1.5.6 Projetos crédito fundiário e combate à pobreza rural – Bahia

(conclusão)

Municípios	Grupamento	Imóvel	Área (ha)	Famílias (nº)
Sobradinho	Associação Comunitária Agrícola Fonte de Vida	Fazenda Volta da Terra	150,00	35
Sobradinho	Associação Agropecuária Campo Verde e Associação Terra Produtiva	Fazenda Cachoeirinha I e II	501,70	35
Sobradinho	Associação Agropecuária Algodões Velhos	Fazenda São José	427,40	45
Sobradinho	Associação Nova Descoberta	Fazenda Sítio São Januário	414,90	35
Sobradinho	Associação Agrícola Terra Nossa	Fazenda Sítio Borges	258,00	35
Tucano	Associação Beira Rio Itapicuru	Fazenda Campinhos	656,00	26
Tucano	Associação Comunitária Produtores Rurais de Queimadinha	Fazenda Ouro Preto	540,00	20
Tucano	Associação Busca da Terra	Fazenda Albergaria	2.184,00	72
Tucano	Associação Guanabara	Fazenda Sobrado	432,00	24
Ubaíra	Associação Pequenos Produtores Rurais de Brejões	Fazenda Petrópolis	366,00	35
Uibaí	Associação Comunitária do Bairro Ida Cardoso	Fazenda Canaã e Lagoa do Ouro	564,40	30
Vitória da Conquista	Associação Rurais do Tigre	Fazenda Maringá	694,20	40
Xique-Xique	Associação Povoado de Gado Bravo	Fazenda Santa Maria	600,00	45
Xique-Xique	Associação Trabalhadores Rurais da Ilha do Miradouro	Fazenda Suacica	610,00	45
Xique-Xique	Associação Comunitária Mucambo Alto do Curralinho	Fazenda Almeida e São José	640,00	36
Xique-Xique	Associação Comunitária dos Pequenos Produtores do Bom Viver	Fazenda Santo Antônio	543,00	35
Xique-Xique	Associação Nova Vida de Itapicuru	Povoado de Itapicuru	609,50	40
Xique-Xique	Associação Baixa do Cipó	Fazenda Rancho Novo	329,20	31

Fonte: CAR/CDA, 2007.

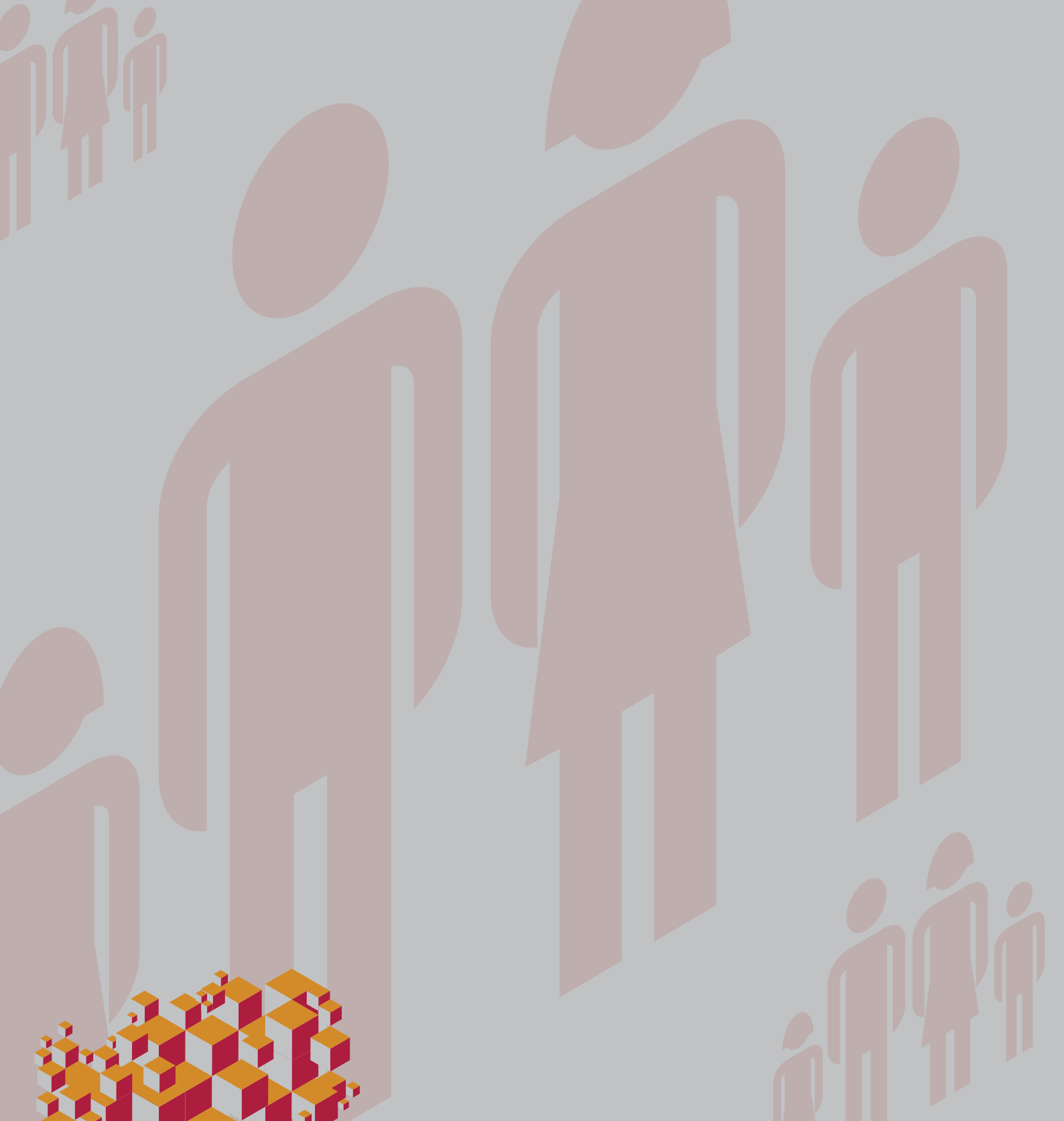

CARACTERÍSTICAS DEMOGRÁFICAS
E SOCIAIS DA POPULAÇÃO

2 Características demográficas e sociais da população

Casos confirmados de tuberculose pulmonar, segundo o Território de Identidade – Bahia 2005-2006

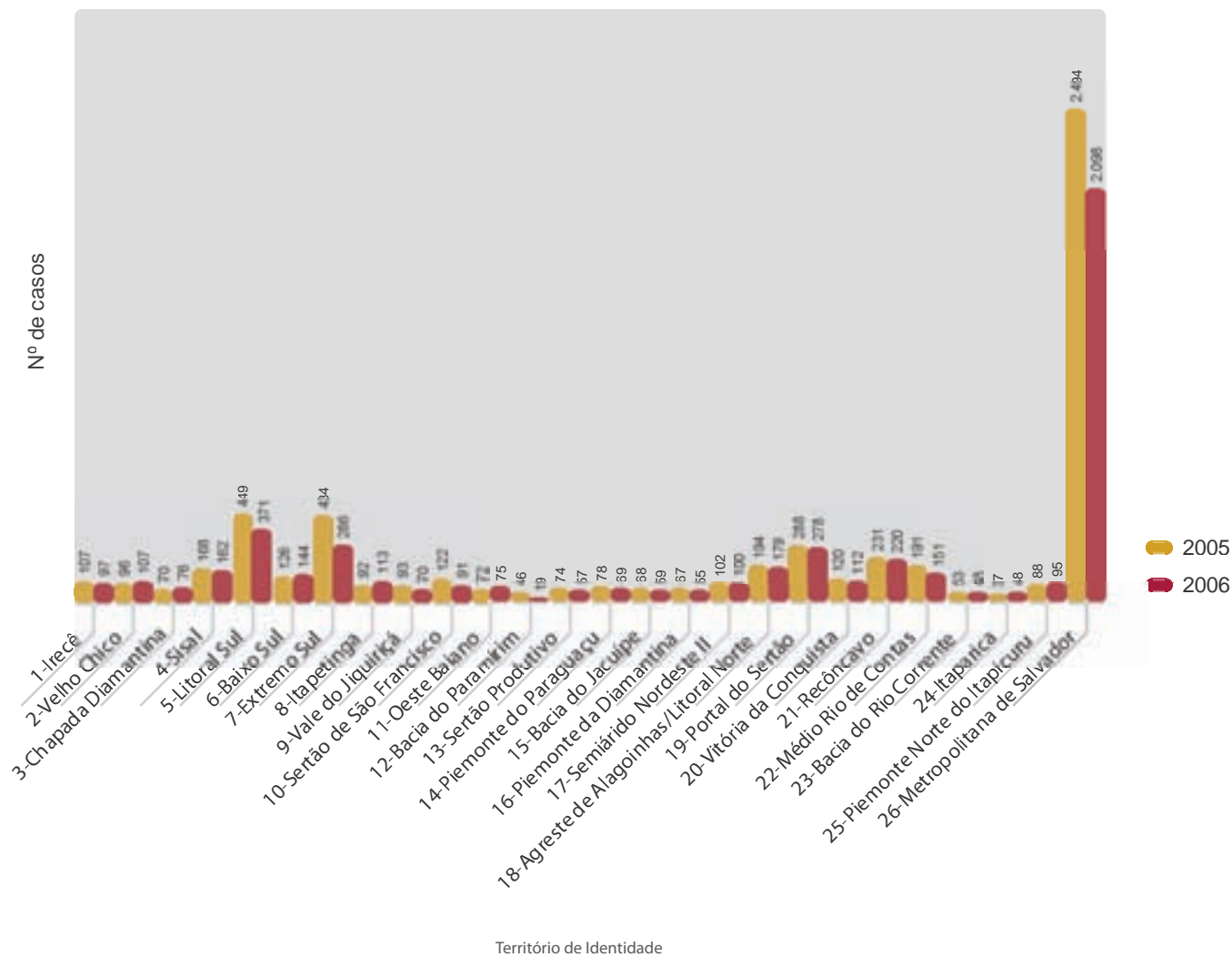

Fonte: Sesab/DICS/Sinam.

2 Características demográficas e sociais

2.1 Demografia

2.1.1 População residente, área e densidade demográfica, segundo o Território de Identidade e municípios – Bahia – 2007

(continua)

Território de Identidade e municípios	População estimada ⁽¹⁾	Área (km ²)	Densidade demográfica (hab/km ²)
Estado da Bahia	14.080.670	564.692,67	24,94
Irecê	400.355	26.730,86	14,98
América Dourada	16.198	743,89	21,77
Barra do Mendes	14.054	1.252,09	11,22
Barro Alto	13.403	425,75	31,48
Cafarnaum	17.402	927,49	18,76
Canarana	24.436	617,99	39,54
Central	17.320	607,00	28,53
Gentio do Ouro	11.326	3.671,24	3,09
Ibipeba	16.762	1.417,14	11,83
Ibititá	18.614	564,92	32,95
Ipupiara	8.931	1.179,53	7,57
Irecê	62.676	313,70	199,80
Itaguaçu da Bahia	12.545	4.396,34	2,85
João Dourado	20.834	984,02	21,17
Jussara	14.833	886,02	16,74
Lapão	25.557	638,32	40,04
Mulungu do Morro	13.755	517,60	26,57
Presidente Dutra	13.822	243,92	56,67
São Gabriel	18.468	1.156,80	15,96
Uibaí	13.719	515,66	26,60
Xique-Xique	45.700	5.671,44	8,06
Velho Chico	367.365	46.328,38	7,93
Barra	47.755	11.332,95	4,21
Bom Jesus da Lapa	62.199	3.951,42	15,74
Brotas de Macaúbas	10.922	2.372,64	4,60
Carinhanha	28.879	2.751,86	10,49
Feira da Mata	6.328	1.655,82	3,82
Ibotirama	25.292	1.391,23	18,18
Igaporã	14.499	789,25	18,37
Malhada	16.085	2.138,09	7,52
Matina	12.322	773,39	15,93
Morpará	8.586	1.731,93	4,96
Muquém do São Francisco	10.096	3.833,91	2,63
Oliveira dos Brejinhos	22.609	3.563,91	6,34
Paratinga	28.671	2.956,39	9,70
Riacho de Santana	29.425	2.698,46	10,90
Serra do Ramalho	31.130	2.677,37	11,63
Sítio do Mato	12.567	1.709,76	7,35
Chapada Diamantina	360.955	30.458,87	11,85
Abaíra	8.638	578,36	14,94
Andaraí	14.088	1.895,16	7,43
Barra da Estiva	20.750	1.401,98	14,80
Boninal	13.227	847,90	15,60
Bonito	13.678	641,23	21,33
Ibicoara	15.856	977,17	16,23
Ibitiara	15.802	1.748,85	9,04

2.1.1 População residente, área e densidade demográfica, segundo o Território de Identidade e municípios – Bahia – 2007

(continuação)

Território de Identidade e municípios	População estimada ⁽¹⁾	Área (km ²)	Densidade demográfica (hab/km ²)
Iraquara	22.607	800,33	28,25
Itaeté	14.154	1.194,49	11,85
Jussiape	8.465	523,39	16,17
Lençóis	9.617	1.240,36	7,75
Marcionílio Souza	10.716	1.162,14	9,22
Morro do Chapéu	34.012	5.531,85	6,15
Mucugê	14.131	2.482,20	5,69
Nova Redenção	8.943	510,92	17,50
Novo Horizonte	10.304	612,45	16,82
Palmeiras	8.040	695,72	11,56
Piatã	18.085	1.508,04	11,99
Rio de Contas	13.447	1.052,30	12,78
Seabra	40.543	2.825,02	14,35
Souto Soares	18.013	1.095,85	16,44
Utinga	19.229	717,34	26,81
Wagner	8.610	415,82	20,71
Sisal	570.720	20.454,29	27,90
Araci	51.912	1.524,07	34,06
Barrocas	13.182	188,10	70,08
Biritinga	13.961	430,60	32,42
Candeal	9.019	455,28	19,81
Cansanção	32.789	1.319,50	24,85
Conceição do Coité	60.835	1.086,22	56,01
Ichu	5.881	127,96	45,96
Itiúba	35.749	1.730,79	20,65
Lamarão	11.988	356,00	33,67
Monte Santo	52.252	3.285,17	15,91
Nordestina	12.172	470,92	25,85
Queimadas	27.186	2.097,67	12,96
Quijingue	27.068	1.271,07	21,30
Retirolândia	11.938	203,79	58,58
Santaluz	33.633	1.597,20	21,06
São Domingos	8.818	265,37	33,23
Serrinha	71.383	568,41	125,58
Teofilândia	20.702	317,98	65,10
Tucano	48.740	2.801,29	17,40
Valente	21.512	356,90	60,27
Litoral Sul	851.484	15.153,76	56,19
Almadina	6.687	246,89	27,08
Arataca	10.717	396,09	27,06
Aurelino Leal	14.458	446,45	32,38
Buerarema	19.956	209,56	95,23
Camacan	30.289	632,93	47,86
Canavieiras	35.743	1.375,56	25,98
Coaraci	22.764	296,82	76,69
Floresta Azul	10.333	351,60	29,39
Governador Lomanto Júnior (Barro Preto)	6.669	120,57	55,31
Ibicaí	24.752	217,91	113,59
Ibirapitanga	23.197	470,26	49,33
Ilhéus ⁽²⁾	220.144	1.840,99	119,58
Itabuna ⁽²⁾	210.604	443,20	475,19

2.1.1 População residente, área e densidade demográfica, segundo o Território de Identidade e municípios – Bahia – 2007

(continuação)

Território de Identidade e municípios	População estimada ⁽¹⁾	Área (km ²)	Densidade demográfica (hab/km ²)
Itacaré	24.720	730,28	33,85
Itaju do Colônia	7.673	1.217,54	6,30
Itajuípe	20.343	295,91	68,75
Itapé	11.123	443,27	25,09
Itapitanga	10.106	410,42	24,62
Jussari	6.857	356,73	19,22
Maraú	17.029	774,45	21,99
Mascote	16.061	709,25	22,65
Pau Brasil	12.155	609,50	19,94
Santa Luzia	15.184	785,19	19,34
São José da Vitória	6.095	53,40	114,14
Ubaitaba	20.478	221,75	92,35
Una	25.277	1.159,53	21,80
Uruçuca	22.070	337,71	65,35
Baixo Sul	321.139	7.141,34	44,97
Aratuípe	8.507	177,15	48,02
Cairu	13.712	451,19	30,39
Camamu	32.172	885,20	36,34
Gandu	30.091	229,12	131,33
Igrapiúna	13.246	512,84	25,83
Ituberá	23.530	417,54	56,35
Jaguaripe	16.207	891,35	18,18
Nilo Peçanha	12.531	385,38	32,52
Pirai do Norte	8.897	227,64	39,08
Presidente Tancredo Neves	22.684	414,91	54,67
Taperoá	18.217	408,58	44,59
Teolândia	12.429	288,27	43,12
Valença	84.931	1.190,38	71,35
Wenceslau Guimarães	23.985	661,79	36,24
Extremo Sul	711.535	30.647,25	23,22
Alcobaça	19.840	1.505,99	13,17
Belmonte	21.479	2.009,90	10,69
Caravelas	21.150	2.361,28	8,96
Eunápolis	93.984	1.196,70	78,54
Guaratinga	22.621	2.324,32	9,73
Ibirapoã	7.534	786,06	9,58
Itabela	25.821	853,27	30,26
Itagimirim	7.049	817,31	8,62
Itamaraju	65.327	2.369,91	27,57
Itanhém	20.636	1.445,06	14,28
Itapebi	11.520	972,04	11,85
Jucuruçu	10.599	1.438,46	7,37
Lajedão	3.469	613,91	5,65
Medeiros Neto	21.866	1.245,75	17,55
Mucuri	33.143	1.774,76	18,67
Nova Viçosa	34.623	1.326,12	26,11
Porto Seguro	114.459	2.408,59	47,52
Prado	25.429	1.664,54	15,28
Santa Cruz Cabrália	25.110	1.550,79	16,19
Teixeira de Freitas	118.702	1.153,79	102,88
Vereda	7.174	828,70	8,66

2.1.1 População residente, área e densidade demográfica, segundo o Território de Identidade e municípios – Bahia – 2007

(continuação)

Território de Identidade e municípios	População estimada ⁽¹⁾	Área (km ²)	Densidade demográfica (hab/km ²)
Itapetinga	254.215	11.943,75	21,28
Caatiba	10.367	655,58	15,81
Firmino Alves	5.577	159,40	34,99
Ibicuí	15.777	1.163,30	13,56
Iguaí	27.849	833,33	33,42
Itambé	33.687	1.625,68	20,72
Itapetinga	63.243	1.609,51	39,29
Itarantim	17.615	1.783,75	9,88
Itororó	20.165	330,72	60,97
Macarani	16.046	1.371,66	11,70
Maiquinique	8.324	413,86	20,11
Nova Canaã	18.829	757,46	24,86
Potiraguá	10.350	989,47	10,46
Santa Cruz da Vitória	6.386	250,03	25,54
Vale do Jiquiriçá	323.102	12.415,98	26,02
Amargosa	33.554	435,93	76,97
Brejões	12.677	481,29	26,34
Cravolândia	5.429	159,64	34,01
Elísio Medrado	7.907	199,54	39,63
Irajuba	7.215	383,37	18,82
Iramaia	15.134	1.948,49	7,77
Itaquara	7.564	296,90	25,48
Itiruçu	15.764	302,93	52,04
Jaguaquara	46.641	960,40	48,56
Jiquiriçá	13.386	236,26	56,66
Lafayette Coutinho	3.526	352,66	10,00
Lagedo do Tabocal	8.591	423,78	20,27
Laje	21.104	498,09	42,37
Maracás	34.221	2.435,20	14,05
Milagres	11.771	307,78	38,24
Mutuípe	21.181	273,32	77,50
Nova Itarana	7.423	456,26	16,27
Planaltino	8.472	938,10	9,03
Santa Inês	10.564	356,19	29,66
São Miguel das Matas	10.270	207,45	49,51
Ubaíra	20.708	762,40	27,16
Sertão de São Francisco	520.782	61.765,59	8,43
Campo Alegre de Lourdes	26.935	2.753,92	9,78
Canudos	14.656	2.984,88	4,91
Casa Nova	62.862	9.657,50	6,51
Curaçá	32.449	6.442,19	5,04
Juazeiro ⁽²⁾	230.538	6.389,62	36,08
Pilão Arcado	32.844	11.700,01	2,81
Remanso	38.004	4.693,50	8,10
Sento Sé	36.517	12.871,04	2,84
Sobradinho	21.315	1.322,66	16,12
Uauá	24.662	2.950,27	8,36
Oeste Baiano	370.926	75.387,76	4,92
Angical	14.700	1.638,72	8,97
Baianópolis	13.437	3.360,09	4,00

2.1.1 População residente, área e densidade demográfica, segundo o Território de Identidade e municípios – Bahia – 2007

(continuação)

Território de Identidade e municípios	População estimada ⁽¹⁾	Área (km ²)	Densidade demográfica (hab/km ²)
Barreiras	129.501	7.895,24	16,40
Buritirama	18.656	3.797,87	4,91
Catolândia	3.767	659,72	5,71
Cotegipe	13.663	4.018,59	3,40
Cristópolis	13.595	896,46	15,17
Formosa do Rio Preto	20.845	16.185,17	1,29
Luís Eduardo Magalhães	44.265	4.018,78	11,01
Mansidão	11.694	3.142,82	3,72
Riachão das Neves	22.528	5.840,19	3,86
Santa Rita de Cássia	26.135	6.071,12	4,30
São Desidério	25.158	14.819,58	1,70
Wanderley	12.982	3.043,41	4,27
Bacia do Paramirim	159.027	10.146,32	15,67
Boquira	21.863	1.430,78	15,28
Botuporã	11.026	552,57	19,95
Caturama	8.545	646,08	13,23
Érico Cardoso	10.609	701,46	15,12
Ibipitanga	13.841	945,22	14,64
Macaúbas	45.958	3.039,27	15,12
Paramirim	20.055	1.115,64	17,98
Rio do Pires	11.385	889,36	12,80
Tanque Novo	15.745	825,94	19,06
Sertão Produtivo	434.056	23.544,51	18,44
Brumado	62.381	2.166,53	28,79
Caculé	21.847	685,91	31,85
Caetité	46.192	2.306,38	20,03
Candiba	12.352	397,96	31,04
Contendas do Sincorá	3.857	862,08	4,47
Dom Basílio	11.087	653,02	16,98
Guanambi	76.230	1.301,80	58,56
Ibiassucê	9.507	382,47	24,86
Ituaçu	17.939	1.216,15	14,75
Iuiú	11.469	1.095,71	10,47
Lagoa Real	13.795	996,29	13,85
Livramento de Nossa Senhora	42.146	2.267,02	18,59
Malhada de Pedras	7.620	479,39	15,90
Palmas de Monte Alto	21.107	2.789,42	7,57
Pindaí	15.306	715,48	21,39
Rio do Antônio	15.096	986,99	15,29
Sebastião Laranjeiras	10.712	2.004,19	5,34
Tanhaçu	19.591	1.341,79	14,60
Urandi	15.822	895,93	17,66
Piemonte do Paraguaçu	295.038	19.218,87	15,35
Boa Vista do Tupim	17.841	2.629,82	6,78
Iaçu	27.835	2.442,84	11,39
Ibiquera	5.007	1.010,78	4,95
Itaberaba	59.393	2.357,18	25,20
Itatim	14.569	574,26	25,37
Lajedinho	4.329	807,34	5,36
Macaçuba	11.207	707,10	15,85

2.1.1 População residente, área e densidade demográfica, segundo o Território de Identidade e municípios – Bahia – 2007

(continuação)

Território de Identidade e municípios	População estimada ⁽¹⁾	Área (km ²)	Densidade demográfica (hab/km ²)
Miguel Calmon	27.213	1.465,44	18,57
Mundo Novo	23.822	1.496,14	15,92
Piritiba	24.189	990,60	24,42
Rafael Jambeiro	23.107	1.234,25	18,72
Ruy Barbosa	29.358	2.128,94	13,79
Santa Terezinha	9.914	710,31	13,96
Tapiramutá	17.254	663,87	25,99
Bacia do Jacuípe	239.966	10.605,76	22,63
Baixa Grande	20.980	982,66	21,35
Capela do Alto Alegre	12.311	655,80	18,77
Gavião	4.444	335,57	13,24
Ipirá	60.043	3.023,66	19,86
Mairi	19.259	905,85	21,26
Nova Fátima	7.674	371,48	20,66
Pé de Serra	14.160	558,44	25,36
Pintadas	10.551	529,21	19,94
Quixabeira	9.348	368,02	25,40
Riachão do Jacuípe	32.522	1.199,20	27,12
São José do Jacuípe	10.477	369,23	28,38
Serra Preta	15.149	536,89	28,22
Várzea da Roça	14.479	549,34	26,36
Várzea do Poço	8.569	220,41	38,88
Piemonte da Diamantina	200.455	10.247,01	19,56
Caém	10.377	497,47	20,86
Capim Grosso	25.823	350,03	73,77
Jacobina	76.463	2.319,82	32,96
Mirangaba	17.474	1.952,29	8,95
Ourolândia	16.302	1.276,01	12,78
Saúde	11.866	499,72	23,75
Serrolândia	12.120	373,76	32,43
Umburanas	16.081	1.812,74	8,87
Várzea Nova	13.949	1.165,17	11,97
Semiárido Nordeste II	409.529	16.379,32	25,00
A dustina	14.824	619,66	23,92
Antas	16.446	383,99	42,83
Banzaê	10.865	212,32	51,17
Cícero Dantas	30.827	658,94	46,78
Cipó	15.063	166,95	90,22
Coronel João Sá	18.168	825,77	22,00
Euclides da Cunha	56.625	2.324,96	24,36
Fátima	18.918	356,28	53,10
Heliópolis	14.020	324,00	43,27
Jeremoabo	37.431	4.761,11	7,86
Nova Soure	25.697	1.021,28	25,16
Novo Triunfo	14.153	217,89	64,95
Paripiranga	28.347	388,78	72,91
Pedro Alexandre	17.092	1.110,08	15,40
Ribeira do Amparo	14.101	699,34	20,16
Ribeira do Pombal	47.400	807,14	58,73
Santa Brígida	15.483	848,87	18,24
Sítio do Quinto	14.069	651,96	21,58

2.1.1 População residente, área e densidade demográfica, segundo o Território de Identidade e municípios – Bahia – 2007

(continuação)

Território de Identidade e municípios	População estimada ⁽¹⁾	Área (km ²)	Densidade demográfica (hab/km ²)
Agreste de Alagoinhas/Litoral Norte	596.917	14.377,83	41,52
Acajutiba	14.628	267,66	54,65
Alagoinhas	132.725	733,97	180,83
Aporá	17.870	572,23	31,23
Araçás	11.662	419,93	27,77
Aramari	9.527	352,54	27,02
Cardeal da Silva	8.280	184,86	44,79
Catu	48.697	439,57	110,78
Conde	22.034	950,62	23,18
Crisópolis	19.510	505,43	38,60
Entre Rios	38.886	1.235,82	31,47
Esplanada	31.118	1.370,69	22,70
Inhambupe	34.388	1.163,56	29,55
Itanagra	6.605	452,38	14,60
Itapicuru	30.703	1.550,83	19,80
Jandaíra	9.758	642,65	15,18
Mata de São João	37.201	670,38	55,49
Olindina	23.791	575,41	41,35
Ouriçangas	7.802	148,17	52,66
Pedrão	7.238	172,46	41,97
Pojuca	30.221	318,21	94,97
Rio Real	36.169	675,91	53,51
Sátiro Dias	18.104	974,55	18,58
Portal do Sertão	871.926	5.796,57	150,42
Água Fria	14.814	643,18	23,03
Amélia Rodrigues	22.096	124,07	178,09
Anguera	9.523	158,73	59,99
Antônio Cardoso	12.074	293,22	41,18
Conceição da Feira	19.091	159,78	119,48
Conceição do Jacuípe	27.522	115,68	237,91
Coração de Maria	23.161	372,31	62,21
Feira de Santana ⁽²⁾	571.997	1.362,88	419,70
Ipecaetá	16.055	393,90	40,76
Irará	25.012	239,66	104,36
Santa Bárbara	19.440	338,57	57,42
Santanópolis	9.199	250,03	36,79
Santo Estêvão	44.532	365,14	121,96
São Gonçalo dos Campos	29.205	293,99	99,34
Tanquinho	7.589	209,03	36,31
Teodoro Sampaio	8.306	277,77	29,90
Terra Nova	12.310	198,63	61,97
Vitória da Conquista	696.900	26.809,98	25,99
Anagé	25.716	1.852,55	13,88
Aracatu	14.168	1.535,89	9,22
Barra do Choça	32.489	778,33	41,74
Belo Campo	15.262	608,59	25,08
Bom Jesus da Serra	10.295	410,03	25,11
Caetanos	12.133	857,28	14,15
Cândido Sales	26.727	1.301,38	20,54
Caraíbas	10.541	1.125,47	9,37
Condeúba	17.004	1.236,89	13,75

2.1.1 População residente, área e densidade demográfica, segundo o Território de Identidade e municípios – Bahia – 2007

(continuação)

Território de Identidade e municípios	População estimada ⁽¹⁾	Área (km ²)	Densidade demográfica (hab/km ²)
Cordeiros	8.518	554,51	15,36
Encruzilhada	22.525	2.041,09	11,04
Guajeru	7.062	643,44	10,98
Jacaraci	14.346	1.241,92	11,55
Licínio de Almeida	12.695	785,42	16,16
Maetinga	8.793	368,39	23,87
Mirante	9.174	927,83	9,89
Mortugaba	13.905	670,61	20,73
Piripá	13.515	651,30	20,75
Planalto	21.486	722,99	29,72
Poções	44.759	962,86	46,49
Presidente Jânio Quadros	14.803	1.327,38	11,15
Ribeirão do Largo	14.297	1.222,15	11,70
Tremedal	18.483	1.779,42	10,39
Vitória da Conquista ⁽²⁾	308.204	3.204,26	96,19
Recôncavo	557.750	5.250,51	106,23
Cabaceiras do Paraguaçu	17.502	213,55	81,96
Cachoeira	32.252	398,47	80,94
Castro Alves	24.437	762,98	32,03
Conceição do Almeida	17.684	281,90	62,73
Cruz das Almas	54.827	150,90	363,33
Dom Macedo Costa	3.809	93,22	40,86
Governador Mangabeira	19.828	94,36	210,13
Maragogipe	42.079	436,07	96,50
Muniz Ferreira	6.990	113,71	61,47
Muritiba	27.212	110,56	246,13
Nazaré	26.506	256,35	103,40
Santo Amaro	58.028	518,26	111,97
Santo Antônio de Jesus	84.256	259,21	325,05
São Felipe	20.265	197,90	102,40
São Félix	15.302	95,50	160,23
São Francisco do Conde	29.829	266,63	111,87
São Sebastião do Passé	40.321	549,43	73,39
Sapeaçu	16.518	125,58	131,53
Saubara	11.051	158,93	69,53
Varzedo	9.054	167,00	54,22
Médio Rio de Contas	367.991	10.034,11	36,67
Aiquara	5.212	195,17	26,70
Apuarema	7.379	150,69	48,97
Barra do Rocha	6.133	192,56	31,85
Boa Nova	16.007	856,89	18,68
Dário Meira	12.565	400,33	31,39
Gongogi	6.845	198,31	34,52
Ibirataia	23.940	226,14	105,86
Ipiaú	42.561	286,60	148,50
Itagi	13.882	303,46	45,75
Itagibá	16.272	810,34	20,08
Itamarí	8.468	131,47	64,41
Jequié	145.964	3.035,42	48,09
Jitaúna	16.839	332,81	50,60
Manoel Vitorino	14.262	2.400,23	5,94

2.1.1 População residente, área e densidade demográfica, segundo o Território de Identidade e municípios – Bahia – 2007

(conclusão)

Território de Identidade e municípios	População estimada ⁽¹⁾	Área (km ²)	Densidade demográfica (hab/km ²)
Nova Ibiá	6.871	180,70	38,02
Ubatã	24.791	332,99	74,45
Bacia do Rio Corrente	201.488	45.197,04	4,46
Brejolândia	9.337	2.619,44	3,56
Canápolis	10.577	464,31	22,78
Cocos	17.394	10.084,27	1,72
Coribe	14.555	2.678,44	5,43
Correntina	31.658	12.142,43	2,61
Jaborandi	8.931	9.479,85	0,94
Santa Maria da Vitória	40.571	1.890,70	21,46
Santana	25.947	1.999,41	12,98
São Félix do Coribe	12.815	846,12	15,15
Serra Dourada	17.422	1.441,55	12,09
Tabocas do Brejo Velho	12.281	1.550,52	7,92
Itaparica	158.546	12.171,52	13,03
Abaré	17.342	1.693,69	10,24
Chorrochó	10.571	2.647,89	3,99
Glória	13.879	1.402,49	9,90
Macururé	7.779	2.278,73	3,41
Paulo Afonso	101.952	1.573,63	64,79
Rodelas	7.023	2.575,09	2,73
Piemonte Norte do Itapicuru	255.713	13.766,68	18,57
Andorinha	14.132	1.207,68	11,70
Antônio Gonçalves	10.653	316,13	33,70
Caldeirão Grande	13.072	495,84	26,36
Campo Formoso	65.137	6.806,10	9,57
Filadélfia	15.979	564,02	28,33
Jaguarari	29.097	2.567,16	11,33
Pindobaçu	20.312	527,74	38,49
Ponto Novo	14.820	465,31	31,85
Senhor do Bonfim	72.511	816,70	88,79
Metropolitana de Salvador	3.582.799	2.718,81	1.317,78
Camaçari ⁽²⁾	220.495	759,80	290,20
Candeias	78.618	264,49	297,24
Dias D'Ávila	53.821	207,50	259,38
Itaparica	19.897	115,92	171,64
Lauro de Freitas	144.492	59,91	2.411,82
Madre de Deus	15.432	11,14	1.385,28
Salinas da Margarida	13.090	148,33	88,25
Salvador ⁽²⁾	2.892.625	706,80	4.092,57
Simões Filho	109.269	192,16	568,64
Vera Cruz	35.060	252,76	138,71

Fonte: IBGE.

(1) Contagem e Estimativas da População em 2007.

(2) População estimada.

2.1.2 População residente por situação do domicílio, segundo os grupos de idade e sexo – Bahia – 2006

Grupos de idade	População residente (1.000 pessoas)						
	Total	Urbana			Rural		
		Total	Homens	Mulheres	Total	Homens	Mulheres
Total	13.974	9.419	4.545	4.874	4.555	2.369	2.186
0 a 4 anos	1.179	751	399	353	428	205	223
5 a 9 anos	1.356	868	444	425	487	259	228
10 a 14 anos	1.410	897	462	435	514	264	250
15 a 19 anos	1.417	906	453	454	511	256	255
20 a 24 anos	1.426	1.002	478	525	424	226	198
25 a 29 anos	1.252	891	426	465	361	195	167
30 a 34 anos	1.003	717	337	379	286	165	121
35 a 39 anos	928	676	315	361	252	138	114
40 a 44 anos	878	614	296	318	264	138	126
45 a 49 anos	698	491	229	262	207	96	111
50 a 54 anos	593	411	187	224	182	96	87
55 a 59 anos	492	330	156	174	162	85	77
60 a 64 anos	399	260	110	150	139	70	69
65 a 69 anos	340	207	89	119	132	71	62
70 anos ou mais	604	398	165	233	206	106	99
Idade ignorada	-	-	-	-	-	-	-

Fonte: IBGE/CTR/PNAD.

2.1.3 Pessoas de 10 anos ou mais de idade, por grupos de idade e sexo, segundo a condição de atividade na semana de referência – Bahia - 2006

Grupos de idade	Pessoas de 10 anos ou mais de idade (1000 pessoas)						
	Condição de atividade na semana de referência						
	Total	Economicamente ativas			Não economicamente ativas		
Total		Homens	Mulheres	Total	Homens	Mulheres	
Estado da Bahia	11.439	7.093	4.097	2.996	4.346	1.511	2.836
10 a 14 anos	1.410	201	133	68	1.210	593	616
15 a 19 anos	1.417	708	432	276	709	277	432
20 a 24 anos	1.426	1.067	607	460	359	96	262
25 a 29 anos	1.252	1.011	572	440	241	49	192
30 a 39 anos	1.931	1.601	897	704	330	58	271
40 a 49 anos	1.575	1.276	699	577	300	60	240
50 a 59 anos	1.085	760	444	316	325	80	245
60 anos ou mais	1.342	469	315	155	873	296	577
Idade ignorada	-	-	-	-	-	-	-

Fonte: IBGE/DP/CTR/PNAD.

Nota: Inclusive as pessoas sem declaração de condição de atividade na semana de referência.

2.1.4 Pessoas de 10 anos ou mais de idade, por sexo, segundo a situação do domicílio e as classes de rendimento mensal – Bahia – 2006

Classes de rendimento	Total	Urbana (1000 pessoas)			Rural (1000 pessoas)		
		Total	Homens	Mulheres	Total	Homens	Mulheres
Total	11.439	7.799	3.703	4.096	3.640	1.905	1.735
Até 1/2 S.M.	1706	931	261	670	775	292	483
Mais de 1/2 a 1 S.M.	2770	1.794	898	896	976	633	343
Mais de 1 a 2 S.M.	1739	1.333	744	589	405	273	133
Mais de 2 a 3 S.M.	462	404	248	156	58	45	13
Mais de 3 a 5 S.M.	332	314	198	116	18	15	3
Mais de 5 a 10 S.M.	247	235	145	90	12	10	2
Mais de 10 a 20 S.M.	75	71	49	23	4	3	1
Mais de 20 S.M.	34	33	26	7	-	-	-
Sem rendimento ⁽¹⁾	3999	2.629	1.097	1.532	1.370	615	755
Sem declaração	76	55	37	18	21	18	3

Fonte: IBGE/DP/CTR/PNAD.

(1) Excluídas as pessoas sem declaração do valor do rendimento.

S.M. = Salário mínimo.

2.1.5 Pessoas de 10 anos ou mais de idade, ocupadas na semana de referência, por grupos de anos de estudo, segundo as classes de rendimento mensal de todos os trabalhos – Bahia – 2006

Classes de rendimento mensal de todos os trabalhos	Pessoas de 10 anos ou mais de idade, ocupadas na semana de referência (1000 pessoas)							
	Total	Grupos de anos de estudo						
		Sem instrução e menos de 1 ano	1 a 3 anos	4 a 7 anos	8 a 10 anos	11 a 14 anos	15 anos ou mais	Não determinados e sem declaração
Estado da Bahia	6.440	1.092	1.037	1.689	878	1.484	253	7
Até 1/2 S.M.	1.147	276	235	352	176	103	3	2
Mais de 1/2 a 1 S.M.	2.002	389	335	555	294	417	9	3
Mais de 1 a 2 S.M.	1.267	120	152	287	196	472	37	2
Mais de 2 a 3 S.M.	348	14	22	59	47	177	30	-
Mais de 3 a 5 S.M.	242	6	8	24	25	144	36	-
Mais de 5 a 10 S.M.	192	2	4	13	15	84	74	-
Mais de 10 a 20 S.M.	60	-	1	3	2	18	36	-
Mais de 20 S.M.	26	-	-	1	-	4	20	-
Sem rendimento ⁽¹⁾	1.090	270	268	385	116	49	2	-
Sem declaração	66	16	11	9	7	16	6	-

Fonte: IBGE/DP/CTR/PNAD.

(1) Inclusive as pessoas que receberam somente em benefícios.

S.M. = Salário mínimo.

2.1.6 Pessoas de 10 anos ou mais de idade, ocupadas na semana de referência e valor do rendimento médio mensal de todos os trabalhos, por sexo, segundo as classes de rendimento mensal de todos os trabalhos – Bahia – 2006

Classes de rendimento mensal de todos os trabalhos	Pessoas de 10 anos ou mais de idade, ocupadas na semana de referência (1000 pessoas)			Valor do rendimento médio mensal de todos os trabalhos das pessoas de 10 anos ou mais de idade, ocupadas na semana de referência ⁽¹⁾ (R\$)		
	Total	Homens	Mulheres	Total	Homens	Mulheres
Estado da Bahia	6.440	3.818	2.622	474	541	378
Até 1/2 S.M.	1.147	575	573	99	106	92
Mais de 1/2 a 1 S.M.	2.002	1.290	712	298	293	307
Mais de 1 a 2 S.M.	1.267	863	404	498	499	496
Mais de 2 a 3 S.M.	348	243	105	887	886	891
Mais de 3 a 5 S.M.	242	161	81	1.359	1.357	1.362
Mais de 5 a 10 S.M.	192	123	68	2.423	2.426	2.419
Mais de 10 a 20 S.M.	60	43	18	4.822	4.822	4.820
Mais de 20 S.M.	26	20	5	11.322	11.408	11.000
Sem rendimento ⁽²⁾	1.090	450	641	-	-	-
Sem declaração	66	50	16	-	-	-

Fonte: IBGE/DP/CTR/PNAD.

(1) Exclui as pessoas sem declaração do valor do rendimento.

(2) Inclusive as pessoas que receberam somente em benefícios.

S.M. = Salário Mínimo.

2.1.7 Pessoas de 5 anos ou mais de idade, por situação do domicílio e sexo, segundo a alfabetização e os grupos de idade – Bahia – 2006

(continua)

Alfabetização e grupos de idade	Pessoas de cinco anos ou mais de idade (1000 pessoas)						
	Total	Urbana			Rural		
		Total	Homens	Mulheres	Total	Homens	Mulheres
Estado da Bahia ⁽¹⁾	12.795	8.667	4.146	4.521	4.128	2.164	1.963
5 e 6 anos	525	329	175	154	196	105	92
7 anos	292	190	85	104	102	59	44
8 e 9 anos	538	349	183	166	189	96	92
10 a 14 anos	1.410	897	462	435	514	264	250
10 e 11 anos	558	353	189	164	205	101	104
12 anos	278	179	92	87	100	54	46
13 e 14 anos	574	365	181	184	209	110	99
15 a 19 anos	1.417	906	453	454	511	256	255
15 a 17 anos	835	513	250	262	323	163	160
18 e 19 anos	582	393	202	191	188	93	95
20 a 24 anos	1.426	1.002	478	525	424	226	198
25 a 29 anos	1.252	891	426	465	361	195	167
30 a 39 anos	1.931	1.392	652	740	538	303	235
40 a 49 anos	1.575	1.104	525	580	471	234	237
50 a 59 anos	1.085	741	344	397	344	180	164
60 anos ou mais	1.342	865	364	502	477	247	230
Idade ignorada	-	-	-	-	-	-	-
Alfabetizadas	10.233	7.432	3.551	3.880	2.801	1.430	1.371
5 e 6 anos	130	98	52	46	31	17	15
7 anos	159	124	53	71	35	19	16
8 e 9 anos	429	301	155	146	128	59	69
10 a 14 anos	1.349	866	439	427	483	241	242
10 e 11 anos	519	335	177	158	184	84	99
12 anos	271	175	89	86	96	51	45
13 e 14 anos	559	356	173	182	203	106	98
15 a 19 anos	1.378	887	440	447	491	242	249
15 a 17 anos	816	505	246	259	311	155	156
18 e 19 anos	562	382	194	188	180	87	93
20 a 24 anos	1.349	967	459	508	382	197	186
25 a 29 anos	1.135	846	401	445	289	147	142
30 a 39 anos	1.667	1.282	590	692	385	204	181
40 a 49 anos	1.249	971	463	508	279	136	143
50 a 59 anos	735	589	270	319	146	81	64
60 anos ou mais	652	500	230	270	152	88	64
Idade ignorada	-	-	-	-	-	-	-
Não alfabetizadas	2.561	1.235	595	640	1.326	734	592
5 e 6 anos	396	231	123	107	165	88	77
7 anos	133	66	33	33	67	40	27
8 e 9 anos	109	48	28	20	61	37	23
10 a 14 anos	62	31	23	8	30	23	8
10 e 11 anos	39	18	12	6	21	16	5
12 anos	7	4	3	-	3	2	1
13 e 14 anos	15	9	8	2	6	4	2

2.1.7 Pessoas de 5 anos ou mais de idade, por situação do domicílio e sexo, segundo a alfabetização e os grupos de idade – Bahia – 2006

(conclusão)

Alfabetização e grupos de idade	Pessoas de cinco anos ou mais de idade (1000 pessoas)						
	Total	Urbana			Rural		
		Total	Homens	Mulheres	Total	Homens	Mulheres
15 a 19 anos	39	19	13	6	20	14	6
15 a 17 anos	19	7	5	3	11	8	4
18 e 19 anos	20	11	8	3	9	6	2
20 a 24 anos	77	36	19	17	42	29	13
25 a 29 anos	117	45	25	20	73	48	25
30 a 39 anos	263	110	62	47	153	99	54
40 a 49 anos	326	134	62	72	192	98	94
50 a 59 anos	350	152	73	78	198	99	99
60 anos ou mais	690	365	134	231	325	159	166
Idade ignorada	-	-	-	-	-	-	-
Sem declaração	-	-	-	-	-	-	-

Fonte: IBGE/DP/CTR/PNAD.

(1) Inclusive as pessoas sem declaração de alfabetização.

2.1.8 Pessoas de 10 anos ou mais de idade, por situação do domicílio e sexo, segundo os anos de estudo – Bahia – 2006

Anos de estudo	Pessoas de 10 anos ou mais de idade (1000 Pessoas)						
	Total	Urbana			Rural		
		Total	Homens	Mulheres	Total	Homens	Mulheres
Estado da Bahia	11.439	7.799	3.703	4.096	3.640	1.905	1.735
Sem instrução e menos de 1ano	2.012	941	433	509	1.071	594	477
1 ano	443	228	124	104	215	130	86
2 anos	666	349	195	154	317	186	131
3 anos	883	510	272	237	373	198	175
4 anos	1.295	774	402	372	522	273	249
5 anos	927	631	319	312	296	148	148
6 anos	549	394	196	198	154	79	75
7 anos	620	443	208	235	176	87	89
8 anos	784	621	309	312	163	72	90
9 anos	398	309	140	169	89	38	51
10 anos	387	312	152	160	75	29	45
11 anos	1.884	1.713	713	1.000	171	64	108
12 anos	110	101	41	59	9	2	7
13 anos	74	72	27	44	2	-	2
14 anos	72	71	30	41	1	-	-
15 anos ou mais	301	298	127	170	4	3	1
Não determinados e sem declaração	35	33	15	18	1	1	-

Fonte: IBGE/DP/CTR/PNAD.

2.1.9 Pessoas de 10 anos ou mais de idade, aposentadas e/ou pensionistas, segundo o sexo e a condição de atividade na semana de referência – Bahia – 2006

Sexo e condição de atividade na semana de referência	Pessoas de 10 anos ou mais de idade, aposentadas e/ou pensionistas na semana de referência (1000 pessoas)			
	Total	Somente aposentadas	Somente pensionistas	Aposentadas e pensionistas
Estado da Bahia	1.379	1.049	250	80
Economicamente ativas	482	379	85	18
Ocupadas	469	374	78	18
Não economicamente ativas	898	670	165	62
Homens	595	550	31	14
Economicamente ativas	262	240	17	5
Ocupadas	258	237	16	5
Não economicamente ativas	333	310	15	9
Mulheres	784	499	219	67
Economicamente ativas	220	138	69	13
Ocupadas	212	137	62	12
Não economicamente ativas	565	361	150	54

Fonte: IBGE/DP/CTR/PNAD.

2.1.10 Domicílios particulares permanentes e moradores em domicílios particulares permanentes, por tipo de domicílio, segundo a condição de ocupação, material das paredes e da cobertura – Bahia – 2006

Condição de ocupação, material das paredes e da cobertura	Domicílios particulares permanentes (1.000 domicílios)				Moradores em domicílios particulares permanentes (1.000 Pessoas) ⁽¹⁾			
	Total	Tipo de domicílio			Total	Tipo de domicílio		
		Casa	Apartº	Cômodo		Casa	Apartº	Cômodo
Estado da Bahia	3.817	3.473	319	25	13.900	12.866	972	61
Próprio	3.017	2.781	226	10	11.308	10.578	705	25
Parede								
Durável	2.929	2.695	225	9	10.947	10.221	705	22
Não durável	88	86	-	1	361	357	-	3
Cobertura								
Durável	3.006	2.771	226	10	11.265	10.535	705	25
Não durável	10	10	-	-	43	43	-	-
Alugado	443	344	86	12	1.374	1.100	246	28
Parede								
Durável	436	338	86	12	1.358	1.083	246	28
Não durável	6	6	-	-	16	16	-	-
Cobertura								
Durável	441	343	86	12	1.368	1.095	245	28
Não durável	2	1	-	-	6	5	1	-
Cedido	346	338	7	2	1.177	1.151	21	5
Parede								
Durável	322	314	7	2	1.083	1.057	21	5
Não durável	24	24	-	-	94	94	-	-
Cobertura								
Durável	343	335	7	2	1.168	1.143	21	5
Não durável	3	3	-	-	9	9	-	-
Outra	12	10	-	1	42	38	-	3
Parede								
Durável	11	9	-	1	38	34	-	3
Não durável	1	1	-	-	4	3	-	-
Cobertura								
Durável	12	10	-	1	42	38	-	3
Não durável	-	-	-	-	-	-	-	-

Fonte: IBGE/DP/CTR/PNAD.

(1) Exclusive os moradores cuja condição no domicílio era pensionista, empregado doméstico ou parente do empregado doméstico.

2.1.11 Moradores em domicílios particulares permanentes, por classes de rendimento mensal domiciliar, segundo a situação e algumas características do domicílio – Bahia – 2006

(continua)

Situação e características do domicílio	Moradores em domicílios particulares permanentes (1.000 pessoas) ⁽¹⁾									
	Total	Classes de rendimento mensal domiciliar (salário mínimo) ⁽²⁾								
		Até 1	Mais de 1 a 2	Mais de 2 a 3	Mais de 3 a 5	Mais de 5 a 10	Mais de 10 a 20	Mais de 20	Sem rendimento ⁽³⁾	Sem declaração
Estado da Bahia	13.900	2.851	4.113	2.617	2.095	1.233	424	193	110	263
Abastecimento d'água										
Com canalização interna	10.514	1.685	2.913	2.056	1.783	1.189	424	193	71	200
Rede geral	9.670	1.479	2.618	1.916	1.681	1.141	413	183	66	173
Outro	844	206	295	140	102	48	12	10	5	27
Sem canalização interna	3.386	1.166	1.200	561	312	44	-	-	40	63
Rede geral	826	268	330	141	51	17	-	-	10	9
Outro	2.560	898	870	420	261	27	-	-	29	54
Esgotamento sanitário										
Tinham	11.927	2.047	3.447	2.345	1.960	1.211	424	193	84	217
Rede coletora	5.363	642	1.319	991	980	793	320	153	42	122
Fossa séptica	1.591	278	434	341	244	159	79	24	6	26
Outro	4.973	1.127	1.693	1.012	736	259	25	16	35	70
Não tinham	1.973	804	666	272	135	22	-	-	27	46
Banheiro ou sanitário										
Tinham	11.927	2.047	3.447	2.345	1.960	1.211	424	193	84	217
De uso exclusivo	11.788	2.009	3.394	2.316	1.949	1.205	424	193	81	216
Comum a mais de um	140	38	52	29	11	6	-	-	3	1
Não tinham	1.973	804	666	272	135	22	-	-	27	46
Destino do lixo										
Coletado diretamente	7.605	1.199	2.111	1.480	1.327	863	304	134	53	133
Coletado indiretamente	2.190	371	555	416	342	264	112	54	26	49
Outro	4.105	1.280	1.447	721	426	106	8	5	32	81
Iluminação elétrica										
Tinham	12.841	2.449	3.778	2.450	1.982	1.226	424	193	92	246
Não tinham	1.059	401	335	167	113	7	-	-	19	17
Telefone										
Tinham	6.897	674	1.526	1.339	1.458	1.105	416	192	41	148
Não tinham	7.000	2.174	2.587	1.278	637	128	9	1	70	116
Sem declaração	3	3	-	-	-	-	-	-	-	-

2.1.11 Moradores em domicílios particulares permanentes, por classes de rendimento mensal domiciliar, segundo a situação e algumas características do domicílio – Bahia – 2006

(continuação)

Situação e características do domicílio	Moradores em domicílios particulares permanentes (1.000 pessoas) ⁽¹⁾									
	Total	Classes de rendimento mensal domiciliar (salário mínimo) ⁽²⁾								
		Até 1	Mais de 1 a 2	Mais de 2 a 3	Mais de 3 a 5	Mais de 5 a 10	Mais de 10 a 20	Mais de 20	Sem rendimento ⁽³⁾	Sem declaração
Urbana	9.364	1.443	2.531	1.811	1.628	1.103	413	189	70	176
Abastecimento d'água										
Com canalização interna	8.697	1.213	2.274	1.711	1.578	1.095	413	189	56	168
Rede geral	8.524	1.184	2.225	1.691	1.547	1.073	406	183	55	161
Outro	173	28	49	20	31	22	6	6	2	8
Sem canalização interna	668	231	257	100	50	8	-	-	14	8
Rede geral	412	134	170	75	20	3	-	-	7	3
Outro	255	97	87	25	30	6	-	-	7	4
Esgotamento sanitário										
Tinham	9.077	1.311	2.442	1.771	1.615	1.103	413	189	64	170
Rede coletora	5.272	614	1.281	976	974	791	320	153	42	122
Fossa séptica	1.358	218	342	291	233	147	77	24	6	21
Outro	2.447	479	819	505	408	165	16	12	16	27
Não tinham	287	132	89	40	14	-	-	-	7	6
Banheiro ou sanitário										
Tinham	9.077	1.311	2.442	1.771	1.615	1.103	413	189	64	170
De uso exclusivo	8.957	1.279	2.396	1.745	1.607	1.099	413	189	61	169
Comum a mais de um	120	32	46	26	8	4	-	-	3	1
Não tinham	287	132	89	40	14	-	-	-	7	6
Destino do lixo										
Coletado diretamente	6.920	1.003	1.877	1.356	1.256	827	299	134	44	123
Coletado indiretamente	2.062	332	527	384	323	261	112	53	26	44
Outro	382	109	126	71	49	15	1	2	1	9
Iluminação elétrica										
Tinham	9.309	1.408	2.522	1.808	1.623	1.103	413	189	69	175
Não tinham	55	36	9	3	6	-	-	-	1	0
Telefone										
Tinham	6.212	553	1.326	1.207	1.336	1.029	407	187	34	133
Não tinham	3.152	890	1.204	604	293	74	6	1	37	43
Sem declaração	-	-	-	-	-	-	-	-	-	-

2.1.11 Moradores em domicílios particulares permanentes, por classes de rendimento mensal domiciliar, segundo a situação e algumas características do domicílio – Bahia – 2006

(conclusão)

Situação e características do domicílio	Moradores em domicílios particulares permanentes (1.000 pessoas) ⁽¹⁾									
	Total	Classes de rendimento mensal domiciliar (salário mínimo) ⁽²⁾								
		Até 1	Mais de 1 a 2	Mais de 2 a 3	Mais de 3 a 5	Mais de 5 a 10	Mais de 10 a 20	Mais de 20	Sem rendimento ⁽³⁾	Sem declaração
Rural	4.536	1.407	1.582	806	466	130	12	4	40	88
Abastecimento d'água										
Com canalização interna	1.818	472	639	345	205	94	12	4	14	32
Rede geral	1.146	295	394	225	134	68	6	-	11	12
Outro	671	177	245	120	71	26	5	4	3	19
Sem canalização interna	2.718	935	944	461	261	35	-	-	26	56
Rede geral	414	134	160	66	31	14	-	-	3	6
Outro	2.304	801	784	395	231	21	-	-	22	50
Esgotamento sanitário										
Tinham	2.850	736	1.005	574	345	108	12	4	20	48
Rede coletora	90	29	38	15	5	2	-	-	-	-
Fossa séptica	233	60	92	51	11	12	3	-	-	5
Outro	2.527	648	874	508	329	93	9	4	20	43
Não tinham	1.685	671	578	232	122	22	-	-	20	40
Banheiro ou sanitário										
Tinham	2.850	736	1.005	574	345	108	12	4	20	48
De uso exclusivo	2.830	730	999	571	341	106	12	4	20	48
Comum a mais de um	20	6	6	3	3	2	-	-	-	-
Não tinham	1.685	671	578	232	122	22	-	-	20	40
Destino do lixo										
Coletado diretamente	684	196	234	124	71	35	5	-	9	10
Coletado indiretamente	129	39	28	32	19	3	-	1	-	5
Outro	3.723	1.172	1.320	650	376	91	7	3	31	73
Iluminação elétrica										
Tinham	3.532	1.042	1.257	643	359	123	12	4	22	71
Não tinham	1.003	366	326	163	107	7	-	-	18	17
Telefone										
Tinham	685	120	200	132	122	76	9	4	7	15
Não tinham	3.848	1.284	1.382	674	345	54	3	-	33	73
Sem declaração	3	3	-	-	-	-	-	-	-	-

Fonte: IBGE/DP/CTR/PNAD.

(1) Excluídos os moradores cuja condição no domicílio era pensionista, empregado doméstico ou parente do empregado doméstico.

(2) Excluídos os rendimentos dos moradores cuja condição no domicílio era pensionista, empregado doméstico ou parente do empregado doméstico.

(3) Inclusive os domicílios cujos moradores receberam somente em benefícios.

2.1.12 Domicílios particulares permanentes, por classes de rendimento mensal domiciliar, segundo a situação e algumas de suas características – Bahia – 2006

(continua)

Situação e características do domicílio	Moradores em domicílios particulares permanentes (1.000 pessoas)									
	Total	Classes de rendimento mensal domiciliar (salário mínimo) ⁽¹⁾								
		Até 1	Mais de 1 a 2	Mais de 2 a 3	Mais de 3 a 5	Mais de 5 a 10	Mais de 10 a 20	Mais de 20	Sem rendimento ⁽²⁾	Sem declaração
Estado da Bahia	3.817	933	1.134	665	495	315	112	52	47	66
Abastecimento d'água										
Com canalização interna	2.948	590	832	537	439	307	112	52	31	49
Rede geral	2.710	522	751	501	413	295	108	49	29	43
Outro	238	68	81	36	26	12	4	3	3	6
Sem canalização interna	869	343	302	128	56	8	-	-	15	17
Rede geral	224	83	90	31	10	3	-	-	5	3
Outro	645	259	212	97	47	5	-	-	10	14
Esgotamento sanitário										
Tinham	3.317	703	969	610	470	312	112	52	37	54
Rede coletora	1.548	244	391	271	253	216	84	40	18	32
Fossa séptica	439	93	121	86	63	40	21	6	3	5
Outro	1.331	366	457	253	154	56	7	5	16	17
Não tinham	500	230	165	55	25	3	-	-	9	12
Banheiro ou sanitário										
Tinham	3.317	703	969	610	470	312	112	52	37	54
De uso exclusivo	3.268	686	951	601	468	310	112	52	36	53
Comum a mais de um	49	17	18	9	2	1	-	-	2	-
Não tinham	500	230	165	55	25	3	-	-	9	12
Destino do lixo										
Coletado diretamente	2.121	423	605	378	322	221	79	36	24	33
Coletado indiretamente	645	134	167	114	88	72	31	15	11	12
Outro	1.051	375	362	173	85	22	3	1	11	20
Iluminação elétrica										
Tinham	3.542	815	1.046	627	475	314	112	52	40	61
Não tinham	275	118	88	38	20	1	-	-	6	5
Telefone										
Tinham	1.913	231	445	362	368	289	110	51	18	38
Não tinham	1.904	701	689	303	126	25	2	-	29	27

2.1.12 Domicílios particulares permanentes, por classes de rendimento mensal domiciliar, segundo a situação e algumas de suas características – Bahia – 2006

(continuação)

Situação e características do domicílio	Moradores em domicílios particulares permanentes (1.000 pessoas)									
	Total	Classes de rendimento mensal domiciliar (salário mínimo) ⁽¹⁾								
		Até 1	Mais de 1 a 2	Mais de 2 a 3	Mais de 3 a 5	Mais de 5 a 10	Mais de 10 a 20	Mais de 20	Sem rendimento ⁽²⁾	Sem declaração
Urbana	2.655	519	734	476	401	289	107	51	32	45
Abastecimento d'água										
Com canalização interna	2.466	442	663	453	393	287	107	51	26	42
Rede geral	2.414	432	649	447	385	281	106	49	24	41
Outro	51	10	14	6	8	6	2	2	1	2
Sem canalização interna	189	77	71	23	8	2	-	-	7	3
Rede geral	120	44	49	17	4	1	-	-	3	1
Outro	69	33	21	6	4	1	-	-	3	1
Esgotamento sanitário										
Tinham	2.571	476	710	468	398	289	107	51	29	43
Rede coletora	1.525	234	382	269	252	215	84	40	18	32
Fossa séptica	378	75	99	74	60	37	19	6	3	5
Outro	668	166	230	126	87	38	4	4	8	7
Não tinham	84	44	24	8	3	-	-	-	3	2
Banheiro ou sanitário										
Tinham	2.571	476	710	468	398	289	107	51	29	43
De uso exclusivo	2.529	461	694	460	397	288	107	51	27	43
Comum a mais de um	42	14	16	8	1	1	-	-	2	-
Não tinham	84	44	24	8	3	-	-	-	3	2
Destino do lixo										
Coletado diretamente	1.939	360	543	351	307	213	77	36	21	32
Coletado indiretamente	613	123	158	108	85	72	31	14	11	12
Outro	103	37	33	17	8	4	-	1	-	2
Iluminação elétrica										
Tinham	2.639	509	731	475	400	289	107	51	31	45
Não tinham	16	10	3	1	-	-	-	-	1	-
Telefone										
Tinham	1.748	197	396	330	343	275	106	50	16	35
Não tinham	907	323	338	146	58	15	1	-	16	10

2.1.12 Moradores em domicílios particulares permanentes, por classes de rendimento mensal domiciliar, segundo a situação e algumas características – Bahia – 2006

(conclusão)

Situação e características do domicílio	Moradores em domicílios particulares permanentes (1.000 pessoas)									
	Total	Classes de rendimento mensal domiciliar (salário mínimo) ⁽¹⁾								
		Até 1	Mais de 1 a 2	Mais de 2 a 3	Mais de 3 a 5	Mais de 5 a 10	Mais de 10 a 20	Mais de 20	Sem rendimento ⁽²⁾	Sem declaração
Rural	1.162	414	399	189	94	26	5	1	15	21
Abastecimento d'água										
Com canalização interna	482	147	168	83	46	20	5	1	6	6
Rede geral	296	90	102	53	28	14	3	-	4	2
Outro	186	57	67	30	18	6	2	1	1	4
Sem canalização interna	680	266	231	105	48	6	-	-	9	14
Rede geral	104	40	40	13	6	2	-	-	2	2
Outro	575	227	191	92	43	4	-	-	7	12
Esgotamento sanitário										
Tinham	746	227	259	142	72	22	5	1	8	11
Rede coletora	23	10	9	2	1	1	-	-	-	-
Fossa séptica	60	18	22	12	3	3	1	-	-	1
Outro	663	199	228	128	67	19	3	1	8	10
Não tinham	416	186	141	47	22	3	-	-	6	10
Banheiro ou sanitário										
Tinham	746	227	259	142	72	22	5	1	8	11
De uso exclusivo	739	224	257	141	71	22	5	1	8	11
Comum a mais de um	7	3	2	1	-	-	-	-	-	-
Não tinham	416	186	141	47	22	3	-	-	6	10
Destino do lixo										
Coletado diretamente	182	64	62	27	14	8	2	-	3	2
Coletado indiretamente	31	11	8	6	4	1	-	-	-	1
Outro	948	339	329	155	76	17	2	-	11	18
Iluminação elétrica										
Tinham	903	306	315	152	75	25	5	1	9	16
Não tinham	259	108	85	37	19	1	-	-	5	4
Telefone										
Tinham	165	34	49	32	26	15	4	1	2	3
Não tinham	996	379	350	157	68	11	1	-	13	18

Fonte: IBGE/DP/CTR/PNAD.

(1) Exclusive os rendimentos dos moradores cuja condição no domicílio era pensionista, empregado doméstico ou parente do empregado doméstico.

(2) Inclusive os domicílios cujos moradores receberam somente em benefícios.

2.1.13 Moradores em domicílios particulares permanentes, por classes de rendimento mensal domiciliar, segundo a situação e alguns bens duráveis existentes no domicílio – Bahia – 2006

(continua)

Situação do domicílio e bens duráveis	Moradores em domicílios particulares permanentes (1.000 pessoas) ⁽¹⁾									
	Total	Classes de rendimento mensal domiciliar (salário mínimo) ⁽²⁾								
		Até 1	Mais de 1 a 2	Mais de 2 a 3	Mais de 3 a 5	Mais de 5 a 10	Mais de 10 a 20	Mais de 20	Sem rendimento ⁽³⁾	Sem declaração
Estado da Bahia	13.900	2.851	4.113	2.617	2.095	1.233	424	193	110	263
Fogão										
Tinham	13.225	2.529	3.916	2.518	2.066	1.227	424	193	97	256
Não tinham	675	322	197	99	29	6	-	-	14	7
Filtro de água										
Tinham	8.757	1.489	2.571	1.676	1.448	881	307	149	52	185
Não tinham	5.143	1.361	1.542	941	647	353	118	45	59	79
Rádio										
Tinham	11.476	2.062	3.354	2.216	1.806	1.133	406	189	76	234
Não tinham	2.424	789	759	401	289	100	19	4	35	30
Televisão										
Tinham	11.941	2.018	3.490	2.362	1.932	1.209	424	193	82	230
Em cores	11.334	1.805	3.259	2.271	1.882	1.205	424	193	75	219
Somente em preto e branco	607	213	231	91	50	4	-	-	7	10
Não tinham	1.959	833	623	255	163	24	-	-	28	34
Geladeira										
Tinham	9.730	1.255	2.644	2.013	1.754	1.192	424	193	57	197
Não tinham	4.170	1.596	1.469	604	341	41	-	-	53	67
Freezer										
Tinham	993	56	115	114	155	215	154	137	2	45
Não tinham	12.907	2.795	3.998	2.503	1.940	1.018	270	56	109	219
Máquina de lavar roupa										
Tinham	1.577	49	119	187	286	435	265	158	4	74
Não tinham	12.323	2.802	3.994	2.430	1.809	798	159	35	107	189

2.1.13 Moradores em domicílios particulares permanentes, por classes de rendimento mensal domiciliar, segundo a situação e alguns bens duráveis existentes no domicílio – Bahia – 2006

(continuação)

Situação do domicílio e bens duráveis	Moradores em domicílios particulares permanentes (1.000 pessoas) ⁽¹⁾									
	Total	Classes de rendimento mensal domiciliar (salário mínimo) ⁽²⁾								
		Até 1	Mais de 1 a 2	Mais de 2 a 3	Mais de 3 a 5	Mais de 5 a 10	Mais de 10 a 20	Mais de 20	Sem rendimento ⁽³⁾	Sem declaração
Urbana	9.364	1.443	2.531	1.811	1.628	1.103	413	189	70	176
Fogão										
Tinham	9.162	1.343	2.469	1.789	1.620	1.099	413	189	65	175
Não tinham	203	100	61	22	9	5	-	-	6	1
Filtro de água										
Tinham	6.091	773	1.610	1.177	1.151	791	295	144	28	121
Não tinham	3.274	671	921	634	478	313	117	45	42	54
Rádio										
Tinham	7.867	1.051	2.033	1.549	1.426	1.029	394	185	48	151
Não tinham	1.498	392	498	262	202	74	19	4	22	25
Televisão										
Tinham	8.880	1.206	2.390	1.771	1.589	1.096	413	189	58	169
Em cores	8.667	1.127	2.288	1.750	1.581	1.095	413	189	56	168
Somente em preto e branco	213	79	102	21	8	1	-	-	2	1
Não tinham	484	238	141	40	40	7	-	-	12	6
Geladeira										
Tinham	7.783	845	1.922	1.607	1.517	1.087	413	189	49	154
Não tinham	1.582	599	609	204	111	16	-	-	21	21
Freezer										
Tinham	879	33	74	100	141	200	148	136	1	45
Não tinham	8.486	1.410	2.457	1.711	1.488	904	264	53	69	131
Máquina de lavar roupa										
Tinham	1.524	42	114	178	272	432	260	154	4	68
Não tinham	7.841	1.401	2.416	1.633	1.356	672	153	35	67	108

2.1.13 Moradores em domicílios particulares permanentes, por classes de rendimento mensal domiciliar, segundo a situação e alguns bens duráveis existentes no domicílio – Bahia – 2006

(conclusão)

Situação do domicílio e bens duráveis	Moradores em domicílios particulares permanentes (1.000 pessoas) ⁽¹⁾									
	Total	Classes de rendimento mensal domiciliar (salário mínimo) ⁽²⁾								
		Até 1	Mais de 1 a 2	Mais de 2 a 3	Mais de 3 a 5	Mais de 5 a 10	Mais de 10 a 20	Mais de 20	Sem rendimento ⁽³⁾	Sem declaração
Rural	4.536	1.407	1.582	806	466	130	12	4	40	88
Fogão										
Tinham	4.064	1.186	1.447	728	446	128	12	4	32	81
Não tinham	472	222	135	78	21	2	-	-	8	7
Filtro de água										
Tinham	2.666	717	961	499	297	90	11	4	23	63
Não tinham	1.870	691	621	307	169	40	-	-	17	24
Rádio										
Tinham	3.609	1.011	1.321	667	380	104	12	4	27	83
Não tinham	926	396	261	139	87	25	-	-	13	5
Televisão										
Tinham	3.061	812	1.100	591	343	113	12	4	24	61
Em cores	2.667	678	971	521	301	110	12	4	19	51
Somente em preto e branco	394	135	130	70	42	3	-	-	5	10
Não tinham	1.475	595	482	215	123	17	-	-	16	27
Geladeira										
Tinham	1.947	410	723	406	237	105	12	4	8	42
Não tinham	2.588	997	860	400	229	25	-	-	32	45
Freezer										
Tinham	115	22	41	14	15	15	6	1	-	-
Não tinham	4.421	1.385	1.541	792	452	115	6	3	40	88
Máquina de lavar roupa										
Tinham	53	7	5	9	13	4	5	4	-	6
Não tinham	4.482	1.401	1.577	797	453	126	7	-	40	82

2.1.14 Domicílios particulares permanentes, por classes de rendimento mensal domiciliar, segundo a situação e alguns bens duráveis existentes no domicílio – Bahia – 2006

(continua)

Situação do domicílio e bens duráveis existentes	Domicílios particulares permanentes									
	Total	Classes de rendimento mensal domiciliar (salário mínimo) ⁽¹⁾								
		Até 1	Mais de 1 a 2	Mais de 2 a 3	Mais de 3 a 5	Mais de 5 a 10	Mais de 10 a 20	Mais de 20	Sem rendimento ⁽²⁾	Sem declaração
Estado da Bahia	3.817	933	1.134	665	495	315	112	52	47	66
Fogão										
Tinham	3.625	831	1.081	645	488	312	112	52	40	64
Não tinham	193	102	53	20	7	3	-	-	7	2
Filtro de água										
Tinham	2.362	486	705	429	339	221	79	39	21	44
Não tinham	1.455	447	429	236	156	94	33	12	26	22
Rádio										
Tinham	3.120	666	919	567	433	287	107	50	32	58
Não tinham	698	267	215	98	62	28	5	1	15	7
Televisão										
Tinham	3.225	643	956	601	462	310	112	52	33	55
Em cores	3.067	579	897	581	453	309	112	52	31	53
Somente em preto e branco	158	64	59	20	9	1	-	-	2	2
Não tinham	592	289	177	64	33	5	-	-	14	11
Geladeira										
Tinham	2.686	427	754	529	432	307	112	52	25	49
Não tinham	1.131	506	379	136	63	8	-	-	22	17
Freezer										
Tinham	267	15	33	34	40	59	40	35	1	10
Não tinham	3.550	918	1.101	631	455	256	72	17	46	56
Máquina de lavar roupa										
Tinham	442	17	38	56	83	117	71	40	2	17
Não tinham	3.375	916	1.095	609	411	198	41	12	45	48

2.1.14 Domicílios particulares permanentes, por classes de rendimento mensal domiciliar, segundo a situação e alguns bens duráveis existentes no domicílio – Bahia – 2006

(continuação)

Situação do domicílio e bens duráveis existentes	Domicílios particulares permanentes									
	Total	Classes de rendimento mensal domiciliar (salário mínimo) ⁽¹⁾								
		Até 1	Mais de 1 a 2	Mais de 2 a 3	Mais de 3 a 5	Mais de 5 a 10	Mais de 10 a 20	Mais de 20	Sem rendimento ⁽²⁾	Sem declaração
Urbana	2.655	519	734	476	401	289	107	51	32	45
Fogão										
Tinham	2.580	480	713	470	398	287	107	51	29	45
Não tinham	75	39	21	6	3	2	-	-	3	-
Filtro de água										
Tinham	1.685	279	461	309	276	204	75	38	13	30
Não tinham	970	240	273	167	125	85	32	12	19	16
Rádio										
Tinham	2.207	375	588	409	355	267	102	49	22	39
Não tinham	448	144	147	67	46	22	5	1	10	6
Televisão										
Tinham	2.477	422	686	464	392	287	107	51	25	43
Em cores	2.410	393	658	457	390	287	107	51	24	42
Somente em preto e branco	66	29	28	7	2	-	-	-	1	-
Não tinham	179	97	49	13	9	2	-	-	7	2
Geladeira										
Tinham	2.195	310	571	428	380	286	107	51	21	40
Não tinham	460	209	163	48	20	3	-	-	11	5
Freezer										
Tinham	239	12	23	30	37	55	38	34	1	10
Não tinham	2.416	508	712	446	364	235	69	16	32	35
Máquina de lavar roupa										
Tinham	426	15	36	53	80	116	68	39	2	17
Não tinham	2.229	504	698	423	321	173	39	12	31	29

2.1.14 Domicílios particulares permanentes, por classes de rendimento mensal domiciliar, segundo a situação e alguns bens duráveis existentes no domicílio – Bahia – 2006

(conclusão)

Situação do domicílio e bens duráveis existentes	Domicílios particulares permanentes									
	Total	Classes de rendimento mensal domiciliar (salário mínimo) ⁽¹⁾								
		Até 1	Mais de 1 a 2	Mais de 2 a 3	Mais de 3 a 5	Mais de 5 a 10	Mais de 10 a 20	Mais de 20	Sem rendimento ⁽²⁾	Sem declaração
Rural	1.162	414	399	189	94	26	5	1	15	21
Fogão										
Tinham	1.045	351	367	175	90	25	5	1	11	19
Não tinham	117	62	32	14	4	-	-	-	4	1
Filtro de água										
Tinham	677	207	244	119	63	18	4	1	8	14
Não tinham	485	207	156	69	31	8	-	-	7	7
Rádio										
Tinham	912	291	331	157	78	20	5	1	10	19
Não tinham	250	123	68	31	16	5	-	-	5	1
Televisão										
Tinham	749	221	271	137	70	23	5	1	8	12
Em cores	657	186	239	124	63	22	5	1	8	11
Somente em preto e branco	92	36	31	14	8	1	-	-	1	1
Não tinham	413	192	128	51	24	3	-	-	6	9
Geladeira										
Tinham	491	117	183	101	52	20	5	1	3	9
Não tinham	671	296	216	88	42	5	-	-	11	12
Freezer										
Tinham	28	4	10	4	3	4	2	-	-	-
Não tinham	1.134	410	389	185	91	22	3	-	14	21
Máquina de lavar roupa										
Tinham	15	2	2	2	4	1	2	1	-	1
Não tinham	1.147	412	398	186	90	24	2	-	15	20

2.1.15 Distribuição dos ocupados por posição da ocupação na Região Metropolitana de Salvador – Bahia – dez. 2006-dez. 2007

(%)

Período	Assalariados				Autônomos			Empregador	Domésticos	Outros ⁽¹⁾
	Total	Setor privado		Setor Público	Total	Trabalha p/ o público	Trabalha p/ empresa			
		C/ carteira assinada	S/ carteira assinada							
dez/06	63,1	38,0	10,8	14,2	22,4	19,1	3,3	3,7	8,7	2,1
jul/07	64,4	39,7	10,8	14,0	20,1	17,3	2,8	4,2	8,8	2,5
dez/07	63,3	39,7	9,8	13,8	22,1	18,7	3,4	3,0	8,8	2,8

Fonte: PED/RMS/SEI/Setras/UFBA/Dieese/Seade.

Nota: Os dados são sempre calculados a partir de informações do trimestre móvel terminados no mês indicado.

Por exemplo: a análise de dezembro tem como base o trimestre móvel de julho/06 a setembro/06.

(1) Incluem trabalhadores familiares e donos de negócios familiares.

2.1.16 Taxas de desemprego e de participação trimestral por tipo, na Região Metropolitana de Salvador – Bahia – 2004-2007

(%)

Emprego	2004 ⁽¹⁾			2005 ⁽¹⁾			2006 ⁽¹⁾			2007 ⁽¹⁾		
	RMS	Salvador	Demais municípios	RMS	Salvador	Demais municípios	RMS	Salvador	Demais municípios	RMS	Salvador	Demais municípios
Desemprego	24,8	24,7	25,4	23,2	22,6	25,7	22,3	21,3	26,3	20,3	19,2	24,2
Aberto	14,4	14,2	15,3	13,6	12,9	16,9	14,2	13,4	17,4	13,1	12,5	15,6
Oculto	10,5	10,5	10,1	9,6	9,7	8,8	8,1	7,9	8,8	7,1	6,7	8,6
Taxa de participação (PEA/PIA)	61,3	62,5	55,7	61,8	62,3	60,0	60,9	62,0	56,9	61,5	62,1	59,4

Fonte: PED/RMS/SEI/Setras/UFBA/Dieese/Seade.

(1) Último trimestre do ano.

2.2 Saúde

tório de Identidade e municípios – Bahia – 2006

(continua)

Território de Identidade e municípios	Hospitais segundo a esfera administrativa ⁽¹⁾					Leitos	
	Total	Federal	Estadual	Municipal	Privada	Existentes	SUS ⁽²⁾
Estado da Bahia	658	3	49	254	352	30.807	26.346
Irecê	27	-	1	16	10	797	759
América Dourada	1	-	-	1	-	19	19
Barra do Mendes	1	-	-	1	-	26	26
Barro Alto	1	-	-	-	1	19	19
Cafarnaum	1	-	-	1	-	24	24
Canarana	1	-	-	1	-	37	37
Central	1	-	-	1	-	39	39
Gentio do Ouro	1	-	-	1	-	18	18
Ibipeba	1	-	-	-	1	31	31
Ibititá	1	-	-	-	1	36	32
Ipupiara	1	-	-	1	-	24	24
Irecê	7	-	1	1	5	168	134
Itaguaçu da Bahia	1	-	-	1	-	26	26
João Dourado	1	-	-	1	-	35	35
Jussara	1	-	-	1	-	31	31
Lapão	1	-	-	1	-	38	38
Mulungu do Morro	1	-	-	1	-	33	33
Presidente Dutra	1	-	-	1	-	16	16
São Gabriel	1	-	-	1	-	27	27
Uibaí	1	-	-	1	-	27	27
Xique-Xique	2	-	-	-	2	123	123
Velho Chico	18	-	1	13	4	604	568
Barra	2	-	-	1	1	98	98
Bom Jesus da Lapa	2	-	-	1	1	129	121
Brotas de Macaúbas	1	-	-	-	1	18	18
Carinhanha	1	-	-	1	-	35	35
Feira da Mata	-	-	-	-	-	-	-
Ibotirama	2	-	1	-	1	78	50
Igaporã	1	-	-	1	-	28	28
Malhada	1	-	-	1	-	21	21
Matina	1	-	-	1	-	23	23
Morpará	1	-	-	1	-	2	2
Muquém do São Francisco	-	-	-	-	-	-	-
Oliveira dos Brejinhos	2	-	-	2	-	27	27
Paratinga	1	-	-	1	-	37	37
Riacho de Santana	1	-	-	1	-	46	46
Serra do Ramalho	1	-	-	1	-	42	42
Sítio do Mato	1	-	-	1	-	20	20
Chapada Diamantina	22	-	-	11	11	680	653
Abaíra	-	-	-	-	-	-	-
Andaraí	1	-	-	1	-	32	32
Barra da Estiva	1	-	-	-	1	92	90
Boninal	1	-	-	1	-	24	24
Bonito	1	-	-	1	-	16	16
Ibicoara	-	-	-	-	-	-	-
Ibitiara	1	-	-	-	1	60	60

2.2.1 Hospitais conveniados com o SUS, segundo a esfera administrativa e leitos existentes, por Território de Identidade e municípios – Bahia – 2006

(continuação)

Território de Identidade e municípios	Hospitais segundo a esfera administrativa ⁽¹⁾					Leitos	
	Total	Federal	Estadual	Municipal	Privada	Existentes	SUS ⁽²⁾
Iraquara	1	-	-	-	1	37	37
Itaeté	1	-	-	1	-	15	-
Jussiape	1	-	-	1	-	17	17
Lençóis	1	-	-	1	-	14	14
Marcionílio Souza	2	-	-	2	-	31	31
Morro do Chapéu	2	-	-	-	2	103	103
Mucugê	1	-	-	-	1	32	32
Nova Redenção	-	-	-	-	-	-	-
Novo Horizonte	-	-	-	-	-	-	-
Palmeiras	-	-	-	-	-	-	-
Piatã	1	-	-	1	-	26	26
Rio de Contas	1	-	-	1	-	12	12
Seabra	3	-	-	-	3	87	77
Souto Soares	1	-	-	1	-	23	23
Utinga	1	-	-	-	1	21	21
Wagner	1	-	-	-	1	38	38
Sisal	36	-	-	16	20	1.162	1.075
Araci	2	-	-	1	1	80	77
Barrocas	1	-	-	1	-	29	29
Biritinga	1	-	-	1	-	14	14
Candeal	1	-	-	1	-	9	9
Cansanção	1	-	-	1	-	16	16
Conceição do Coité	6	-	-	-	6	226	153
Ichu	1	-	-	1	-	20	20
Itiúba	2	-	-	-	2	85	81
Lamarão	-	-	-	-	-	-	-
Monte Santo	1	-	-	1	-	60	60
Nordestina	1	-	-	1	-	27	27
Queimadas	2	-	-	1	1	60	55
Quijingue	1	-	-	1	-	23	23
Retirolândia	1	-	-	1	-	38	38
Santaluz	3	-	-	1	2	80	78
São Domingos	1	-	-	-	1	33	33
Serrinha	5	-	-	1	4	215	215
Teofilândia	1	-	-	1	-	10	10
Tucano	3	-	-	1	2	83	83
Valente	2	-	-	1	1	54	54
Litoral Sul	40	-	2	11	27	2.468	2.117
Almadina	-	-	-	-	-	-	-
Arataca	-	-	-	-	-	-	-
Aurelino Leal	1	-	-	1	-	46	46
Buerarema	1	-	-	-	1	53	53
Camacan	3	-	-	-	3	138	137
Canavieiras	2	-	-	1	1	46	39
Coaraci	1	-	1	-	-	35	35
Floresta Azul	1	-	-	1	-	22	22
Governador Lomanto Júnior (Barro Preto)	1	-	-	1	-	33	33
Ibicarai	2	-	-	1	1	46	44
Ibirapitanga	1	-	-	1	-	31	31

2.2.1 Hospitais conveniados com o SUS, segundo a esfera administrativa e leitos existentes, por Território de Identidade e municípios – Bahia – 2006

(continuação)

Território de Identidade e municípios	Hospitais segundo a esfera administrativa ⁽¹⁾					Leitos	
	Total	Federal	Estadual	Municipal	Privada	Existentes	SUS ⁽²⁾
Ilhéus	12	-	1	-	11	708	613
Itabuna	7	-	-	1	6	977	732
Itacaré	1	-	-	-	1	31	31
Itaju do Colônia	1	-	-	1	-	13	13
Itajuípe	1	-	-	-	1	60	60
Itapé	-	-	-	-	-	-	-
Itapitanga	1	-	-	1	-	16	16
Jussari	1	-	-	1	-	37	37
Maraú	-	-	-	-	-	-	-
Mascote	-	-	-	-	-	-	-
Pau Brasil	1	-	-	1	-	20	20
Santa Luzia	-	-	-	-	-	-	-
São José da Vitória	-	-	-	-	-	-	-
Ubaitaba	1	-	-	-	1	100	100
Una	1	-	-	-	1	56	55
Uruçuca	-	-	-	-	-	-	-
Baixo Sul	10	-	-	7	3	489	486
Aratuípe	-	-	-	-	-	-	-
Cairu	1	-	-	1	-	5	5
Camamu	2	-	-	1	1	15	12
Gandu	1	-	-	-	1	72	72
Igrapiúna	-	-	-	-	-	-	-
Ituberá	1	-	-	1	-	33	33
Jaguaripe	-	-	-	-	-	-	-
Nilo Peçanha	-	-	-	-	-	-	-
Piraí do Norte	-	-	-	-	-	-	-
Presidente Tancredo Neves	1	-	-	1	-	20	20
Taperoá	1	-	-	1	-	26	26
Teolândia	1	-	-	1	-	24	24
Valença	1	-	-	-	1	250	250
Wenceslau Guimarães	1	-	-	1	-	44	44
Extremo Sul	42	-	2	17	23	1.451	1.171
Alcobaça	1	-	-	-	1	59	59
Belmonte	4	-	-	2	2	57	57
Caravelas	1	-	-	-	1	75	61
Eunápolis	9	-	-	3	6	260	157
Guaratinga	1	-	-	1	-	32	32
Ibirapôa	-	-	-	-	-	-	-
Itabela	2	-	-	2	-	39	39
Itagimirim	1	-	-	1	-	20	20
Itamaraju	3	-	1	-	2	102	102
Itanhém	1	-	-	-	1	54	52
Itapebi	-	-	-	-	-	-	-
Jucuruçu	1	-	-	1	-	23	23
Lajedão	-	-	-	-	-	-	-
Medeiros Neto	1	-	-	1	-	30	30
Mucuri	2	-	-	-	2	79	69
Nova Viçosa	1	-	-	-	1	53	45
Porto Seguro	4	-	1	2	1	135	129
Prado	1	-	-	-	1	39	39

2.2.1 Hospitais conveniados com o SUS, segundo a esfera administrativa e leitos existentes, por Território de Identidade e municípios – Bahia – 2006

(continuação)

Território de Identidade e municípios	Hospitais segundo a esfera administrativa ⁽¹⁾					Leitos	
	Total	Federal	Estadual	Municipal	Privada	Existentes	SUS ⁽²⁾
Santa Cruz Cabralia	1	-	-	1	-	20	20
Teixeira de Freitas	7	-	-	2	5	364	227
Vereda	1	-	-	1	-	10	10
Itapetinga	15	-	-	6	9	593	524
Caatiba	1	-	-	1	-	18	18
Firmino Alves	-	-	-	-	-	-	-
Ibicuí	1	-	-	1	-	19	19
Iguaí	2	-	-	-	2	82	44
Itambé	1	-	-	-	1	53	53
Itapetinga	4	-	-	-	4	222	191
Itarantim	1	-	-	1	-	40	40
Itororó	1	-	-	-	1	45	45
Macarani	1	-	-	1	-	32	32
Maiquinique	1	-	-	1	-	10	10
Nova Canaã	1	-	-	-	1	51	51
Potiraguá	1	-	-	1	-	21	21
Santa Cruz da Vitória	-	-	-	-	-	-	-
Vale do Jiquiriçá	25	-	-	15	10	812	800
Amargosa	1	-	-	1	-	53	53
Brejões	1	-	-	1	-	19	19
Cravolândia	1	-	-	1	-	24	24
Elísio Medrado	1	-	-	1	-	13	13
Irajuba	1	-	-	1	-	29	29
Iramaia	3	-	-	1	2	77	77
Itaquara	1	-	-	1	-	24	24
Itiruçu	1	-	-	1	-	51	51
Jaguaquara	4	-	-	1	3	121	109
Jiquiriçá	1	-	-	1	-	26	26
Lafayette Coutinho	-	-	-	-	-	-	-
Laje	1	-	-	1	-	41	41
Lagedo do Tabocal	1	-	-	1	-	27	27
Maracás	2	-	-	1	1	89	89
Milagres	1	-	-	1	-	21	21
Mutuípe	1	-	-	-	1	47	47
Nova Itarana	-	-	-	-	-	-	-
Planaltino	1	-	-	-	1	27	27
Santa Inês	1	-	-	1	-	27	27
São Miguel das Matas	1	-	-	-	1	25	25
Ubaíra	1	-	-	-	1	71	71
Sertão de São Francisco	24	-	2	6	16	977	904
Campo Alegre de Lourdes	1	-	-	-	1	41	41
Canudos	2	-	-	1	1	60	60
Casa Nova	1	-	-	1	-	41	41
Curaçá	1	-	-	1	-	35	35
Juazeiro	13	-	1	-	12	561	500
Pilão Arcado	1	-	1	-	-	30	30
Remanso	2	-	-	-	2	121	109
Sento Sé	1	-	-	1	-	33	33
Sobradinho	1	-	-	1	-	31	31
Uauá	1	-	-	1	-	24	24

2.2.1 Hospitais conveniados com o SUS, segundo a esfera administrativa e leitos existentes, por Território de Identidade e municípios – Bahia – 2006

(continuação)

Território de Identidade e municípios	Hospitais segundo a esfera administrativa ⁽¹⁾					Leitos	
	Total	Federal	Estadual	Municipal	Privada	Existentes	SUS ⁽²⁾
Oeste Baiano	25	-	3	11	11	771	647
Angical	1	-	-	1	-	6	6
Baianópolis	1	-	-	1	-	28	28
Barreiras	12	-	2	1	9	540	443
Buritirama	1	-	-	1	-	9	9
Catolândia	-	-	-	-	-	-	-
Cotegipe	1	-	-	1	-	9	9
Cristópolis	-	-	-	-	-	-	-
Formosa do Rio Preto	1	-	-	1	-	28	28
Luís Eduardo Magalhães	3	-	-	1	2	49	22
Mansidão	1	-	-	1	-	7	7
Riachão das Neves	1	-	-	1	-	29	29
Santa Rita de Cássia	1	-	1	-	-	22	22
São Desidério	1	-	-	1	-	23	23
Wanderley	1	-	-	1	-	21	21
Bacia do Paramirim	11	-	2	5	4	333	316
Boquira	1	-	-	1	-	25	25
Botuporã	1	-	-	-	1	59	57
Caturama	1	-	-	1	-	16	16
Érico Cardoso	-	-	-	-	-	-	-
Ibipitanga	1	-	-	1	-	8	8
Macaúbas	2	-	1	-	1	55	40
Paramirim	2	-	1	-	1	70	70
Rio do Pires	1	-	-	-	1	27	27
Tanque Novo	2	-	-	2	-	73	73
Sertão Produtivo	23	-	2	8	13	884	812
Brumado	4	-	-	1	3	117	103
Caculé	1	-	-	-	1	54	54
Caetité	1	-	-	-	1	108	97
Candiba	1	-	-	-	1	30	30
Contendas do Sincorá	-	-	-	-	-	-	-
Dom Basílio	1	-	-	1	-	26	26
Guanambi	5	-	1	-	4	235	214
Ibiassucê	1	-	-	1	-	37	37
Ituaçu	1	-	-	1	-	33	33
Iuiú	-	-	-	-	-	-	-
Lagoa Real	-	-	-	-	-	-	-
Livramento de Nossa Senhora	3	-	-	1	2	74	48
Malhada de Pedras	-	-	-	-	-	-	-
Palmas de Monte Alto	2	-	-	2	-	90	90
Pindaí	1	-	-	-	1	28	28
Rio do Antônio	-	-	-	-	-	-	-
Sebastião Laranjeiras	1	-	1	-	-	20	20
Tanhaçu	-	-	-	-	-	-	-
Urandi	1	-	-	1	-	32	32
Piemonte do Paraguaçu	16	-	-	10	6	690	635
Boa Vista do Tupim	1	-	-	1	-	14	14
Iaçu	1	-	-	1	-	49	49

2.2.1 Hospitais conveniados com o SUS, segundo a esfera administrativa e leitos existentes, por Território de Identidade e municípios – Bahia – 2006

(continuação)

Território de Identidade e municípios	Hospitais segundo a esfera administrativa ⁽¹⁾					Leitos	
	Total	Federal	Estadual	Municipal	Privada	Existentes	SUS ⁽²⁾
Ibiquera	-	-	-	-	-	-	-
Itaberaba	4	-	-	1	3	248	231
Itatim	1	-	-	1	-	24	24
Lajedinho	-	-	-	-	-	-	-
Macajuba	1	-	-	1	-	20	20
Miguel Calmon	1	-	-	-	1	82	80
Mundo Novo	1	-	-	1	-	20	20
Piritiba	1	-	-	1	-	37	37
Rafael Jambeiro	1	-	-	1	-	29	29
Ruy Barbosa	1	-	-	-	1	98	92
Santa Terezinha	1	-	-	1	-	23	14
Tapiramutá	2	-	-	1	1	46	25
Bacia do Jacuípe	15	-	1	8	6	435	424
Baixa Grande	1	-	-	1	-	36	36
Capela do Alto Alegre	1	-	-	-	1	22	22
Gavião	-	-	-	-	-	-	-
Ipirá	3	-	-	1	2	95	95
Mairi	1	-	1	-	-	30	30
Nova Fátima	-	-	-	-	-	-	-
Pé de Serra	1	-	-	1	-	18	18
Pintadas	1	-	-	1	-	16	16
Quixabeira	-	-	-	-	-	-	-
Riachão do Jacuípe	3	-	-	-	3	116	105
São José do Jacuípe	1	-	-	1	-	16	16
Serra Preta	1	-	-	1	-	28	28
Várzea da Roça	1	-	-	1	-	18	18
Várzea do Poço	1	-	-	1	-	40	40
Piemonte da Diamantina	10	-	-	5	5	528	486
Caém	1	-	-	1	-	36	33
Capim Grosso	1	-	-	-	1	57	57
Jacobina	4	-	-	2	2	309	270
Mirangaba	-	-	-	-	-	-	-
Ourolândia	-	-	-	-	-	-	-
Saúde	2	-	-	1	1	79	79
Serrolândia	1	-	-	1	-	30	30
Umburanas	-	-	-	-	-	-	-
Várzea Nova	1	-	-	-	1	17	17
Semiárido Nordeste II	16	-	2	8	6	526	514
A dustina	1	-	-	1	-	19	19
Antas	2	-	-	-	2	103	103
Banzaê	-	-	-	-	-	-	-
Cícero Dantas	3	-	-	1	2	89	89
Cipó	1	-	-	1	-	39	39
Coronel João Sá	1	-	-	1	-	4	4
Euclides da Cunha	2	-	-	1	1	109	107
Fátima	-	-	-	-	-	-	-
Heliópolis	-	-	-	-	-	-	-
Jeremoabo	1	-	1	-	-	27	27
Nova Soure	1	-	-	1	-	15	15

2.2.1 Hospitais conveniados com o SUS, segundo a esfera administrativa e leitos existentes, por Território de Identidade e municípios – Bahia – 2006

(continuação)

Território de Identidade e municípios	Hospitais segundo a esfera administrativa ⁽¹⁾					Leitos	
	Total	Federal	Estadual	Municipal	Privada	Existentes	SUS ⁽²⁾
Novo Triunfo	-	-	-	-	-	-	-
Paripiranga	1	-	-	-	1	16	6
Pedro Alexandre	1	-	-	1	-	3	3
Ribeira do Amparo	1	-	-	1	-	20	20
Ribeira do Pombal	1	-	1	-	-	82	82
Santa Brígida	-	-	-	-	-	-	-
Sítio do Quinto	-	-	-	-	-	-	-
Agreste de Alagoinhas/Litoral Norte	30	-	-	11	19	1.069	910
Acajutiba	2	-	-	2	-	16	16
Alagoinhas	8	-	-	2	6	254	207
Aporá	1	-	-	-	1	39	39
Araças	1	-	-	1	-	20	20
Aramari	-	-	-	-	-	-	-
Cardeal da Silva	-	-	-	-	-	-	-
Catu	4	-	-	1	3	128	54
Conde	1	-	-	1	-	16	16
Crisópolis	1	-	-	1	-	21	21
Entre Rios	1	-	-	1	-	66	38
Esplanada	1	-	-	-	1	83	83
Inhambupe	1	-	-	-	1	47	47
Itanagra	-	-	-	-	-	-	-
Itapicuru	1	-	-	-	1	48	48
Jandaíra	-	-	-	-	-	-	-
Mata de São João	2	-	-	1	1	90	80
Olindina	1	-	-	-	1	23	23
Ouriçangas	1	-	-	1	-	18	18
Pedrao	-	-	-	-	-	-	-
Pojuca	2	-	-	-	2	108	108
Rio Real	1	-	-	-	1	55	55
Sátiro Dias	1	-	-	-	1	37	37
Portal do Sertão	33	-	1	15	17	1.761	1.510
Água Fria	1	-	-	1	-	20	20
Amélia Rodrigues	-	-	-	-	-	-	-
Anguera	1	-	-	1	-	8	8
Antônio Cardoso	-	-	-	-	-	-	-
Conceição da Feira	1	-	-	-	1	50	-
Conceição do Jacuípe	2	-	-	1	1	69	66
Coração de Maria	1	-	-	-	1	25	25
Feira de Santana	17	-	1	4	12	1.341	1.143
Ipecaetá	1	-	-	1	-	3	3
Irará	1	-	-	1	-	25	25
Santa Bárbara	1	-	-	1	-	30	30
Santanópolis	1	-	-	1	-	13	13
Santo Estêvão	2	-	-	1	1	56	56
São Gonçalo dos Campos	2	-	-	1	1	97	97
Tanquinho	1	-	-	1	-	20	20
Teodoro Sampaio	-	-	-	-	-	-	-
Terra Nova	1	-	-	1	-	4	4

2.2.1 Hospitais conveniados com o SUS, segundo a esfera administrativa e leitos existentes, por Território de Identidade e municípios – Bahia – 2006

(continuação)

Território de Identidade e municípios	Hospitais segundo a esfera administrativa ⁽¹⁾					Leitos	
	Total	Federal	Estadual	Municipal	Privada	Existentes	SUS ⁽²⁾
Vitória da Conquista	30	-	2	15	13	1.589	1.334
Anagé	1	-	-	1	-	30	30
Aracatu	2	-	-	1	1	82	82
Barra do Choça	1	-	-	1	-	33	33
Belo Campo	1	-	-	1	-	52	42
Bom Jesus da Serra	1	-	-	1	-	19	19
Caetanos	-	-	-	-	-	-	-
Cândido Sales	1	-	-	1	-	59	59
Caraíbas	-	-	-	-	-	-	-
Condeúba	1	-	-	1	-	14	14
Cordeiros	-	-	-	-	-	-	-
Encruzilhada	1	-	-	1	-	49	49
Guageru	-	-	-	-	-	-	-
Jacaraci	1	-	-	1	-	29	29
Licínio de Almeida	1	-	-	1	-	22	22
Maetinga	-	-	-	-	-	-	-
Mirante	-	-	-	-	-	-	-
Mortugaba	1	-	-	1	-	24	24
Piripá	-	-	-	-	-	-	-
Planalto	1	-	-	1	-	35	35
Poçoões	1	-	-	-	1	74	66
Presidente Jânio Quadros	-	-	-	-	-	-	-
Ribeirão do Largo	-	-	-	-	-	-	-
Tremedal	1	-	-	1	-	19	19
Vitória da Conquista	15	-	2	2	11	1.048	811
Recôncavo	32	-	1	7	24	1.348	1.205
Cabaceiras do Paraguaçu	-	-	-	-	-	-	-
Cachoeira	1	-	-	-	1	83	79
Castro Alves	2	-	1	-	1	60	53
Conceição do Almeida	1	-	-	-	1	66	66
Cruz das Almas	6	-	-	1	5	156	123
Dom Macedo Costa	-	-	-	-	-	-	-
Governador Mangabeira	-	-	-	-	-	-	-
Maragogipe	2	-	-	1	1	45	15
Muniz Ferreira	-	-	-	-	-	-	-
Muritiba	2	-	-	1	1	41	41
Nazaré	2	-	-	-	2	122	115
Santo Amaro	5	-	-	-	5	265	240
Santo Antônio de Jesus	4	-	-	-	4	230	193
São Felipe	1	-	-	1	-	30	30
São Félix	1	-	-	-	1	77	77
São Francisco do Conde	1	-	-	1	-	44	44
São Sebastião do Passé	1	-	-	1	-	53	53
Sapeaçu	2	-	-	-	2	60	60
Saubara	1	-	-	1	-	16	16
Varzedo	-	-	-	-	-	-	-

2.2.1 Hospitais conveniados com o SUS, segundo a esfera administrativa e leitos existentes, por Território de Identidade e municípios – Bahia – 2006

(continuação)

Território de Identidade e municípios	Hospitais segundo a esfera administrativa ⁽¹⁾					Leitos	
	Total	Federal	Estadual	Municipal	Privada	Existentes	SUS ⁽²⁾
Médio Rio de Contas	21	-	2	7	12	984	818
Aiquara	1	-	-	1	-	13	13
Apuarema	-	-	-	-	-	-	-
Barra do Rocha	1	-	-	-	1	31	31
Boa Nova	1	-	-	1	-	8	8
Dário Meira	-	-	-	-	-	-	-
Gongogi	1	-	-	1	-	32	32
Ibirataia	2	-	-	-	2	81	81
Ipiaú	3	-	1	-	2	105	74
Itagi	1	-	-	1	-	28	28
Itagibá	1	-	-	-	1	23	23
Itamari	1	-	-	1	-	28	28
Jequié	6	-	1	-	5	501	366
Jitaúna	1	-	-	1	-	26	26
Manoel Vitorino	-	-	-	-	-	-	-
Nova Ibiá	-	-	-	-	-	-	-
Ubatã	2	-	-	1	1	108	108
Bacia do Rio Corrente	14	-	-	10	4	402	400
Brejo Velho	-	-	-	-	-	-	-
Canápolis	1	-	-	1	-	19	19
Cocos	1	-	-	1	-	28	28
Coribe	1	-	-	1	-	30	30
Correntina	2	-	-	1	1	58	58
Jaborandi	1	-	-	1	-	24	24
Santa Maria da Vitória	3	-	-	1	2	89	87
Santana	1	-	-	1	-	36	36
São Félix do Coribe	2	-	-	1	1	43	43
Serra Dourada	1	-	-	1	-	45	45
Tabocas do Brejo Velho	1	-	-	1	-	30	30
Itaparica	7	-	1	4	2	217	201
Abaré	1	-	-	1	-	24	24
Chorrochó	1	-	-	1	-	2	2
Glória	-	-	-	-	-	-	-
Macururé	1	-	-	1	-	15	15
Paulo Afonso	3	-	1	-	2	153	137
Rodelas	1	-	-	1	-	23	23
Piemonte Norte do Itapicuru	10	-	-	6	4	549	523
Andorinha	-	-	-	-	-	-	-
Antônio Gonçalves	1	-	-	1	-	20	20
Caldeirão Grande	1	-	-	1	-	38	38
Campo Formoso	1	-	-	-	1	111	111
Filadélfia	1	-	-	1	-	37	37
Jaguarari	1	-	-	1	-	28	28
Pindobaçu	1	-	-	1	-	57	57
Ponto Novo	1	-	-	1	-	36	36
Senhor do Bonfim	3	-	-	-	3	222	196

2.2.1 Hospitais conveniados com o SUS, segundo a esfera administrativa e leitos existentes, por Território de Identidade e municípios – Bahia – 2006

(conclusão)

Território de Identidade e municípios	Hospitais segundo a esfera administrativa ⁽¹⁾					Leitos	
	Total	Federal	Estadual	Municipal	Privada	Existentes	SUS ⁽²⁾
Metropolitana de Salvador	106	3	24	6	73	8.688	6.554
Camaçari	8	-	1	-	7	299	221
Candeias	3	-	-	1	2	69	52
Dias D'Ávila	2	-	-	1	1	70	35
Itaparica	1	-	1	-	-	59	59
Lauro de Freitas	3	-	1	1	1	148	82
Madre de Deus	1	-	-	1	-	31	31
Salinas da Margarida	1	-	-	1	-	3	3
Salvador	85	3	21	-	61	7.905	5.989
Simões Filho	1	-	-	1	-	73	51
Vera Cruz	1	-	-	-	1	31	31

Fonte: Datasus/CNES/Sesab/DIS.

(1) A partir de 2005, hospitais passou a ser segundo a esfera Administrativa.

(2) A partir de 2005, a informação de Leitos Contratados assume a denominação Leitos - SUS.

2.2.2 Servidores estaduais da área de saúde, segundo o tipo de ocupação, por Território de Identidade e municípios – Bahia – 2006

(continua)

Território de Identidade e municípios	Total	Ocupação						
		Agente de serviço de saúde	Atendente de enfermagem	Atendente rural	Assistente social	Auxiliar de enfermagem	Auxiliar de serviço de saúde/Atendente rural	Enfermeiro
Estado da Bahia	18.583	377	553	151	615	6.758	277	1.878
Irecê	277	17	4	9	6	133	12	8
América Dourada	5	-	-	-	-	4	1	-
Barra do Mendes	29	6	2	-	-	13	2	1
Barro Alto	4	-	-	-	-	2	1	-
Cafarnaum	6	-	-	-	1	1	-	-
Canarana	7	1	1	-	-	2	-	-
Central	12	1	-	2	-	7	-	-
Gentio do Ouro	6	2	-	-	-	3	-	-
Ibipeba	10	-	-	1	-	7	1	-
Ibititá	11	2	-	4	-	3	1	-
Ipupiara	2	-	-	-	-	2	-	-
Irecê	111	2	1	1	4	47	1	7
Itaguaçu da Bahia	-	-	-	-	-	-	-	-
João Dourado	8	1	-	-	1	4	1	-
Jussara	11	-	-	-	-	7	-	-
Lapão	4	-	-	-	-	3	-	-
Mulungu do Morro	1	-	-	1	-	-	-	-
Presidente Dutra	15	-	-	-	-	10	2	-
São Gabriel	5	-	-	-	-	4	-	-
Uibaí	11	-	-	-	-	7	2	-
Xique-Xique	19	2	-	-	-	7	-	-
Velho Chico	49	2	4	1	3	16	1	2
Barra	1	-	-	-	-	-	-	-
Bom Jesus da Lapa	5	-	-	-	1	1	-	-
Brotas de Macaúbas	6	-	-	-	-	4	-	-
Carinhanha	4	-	1	-	-	-	-	-
Feira da Mata	-	-	-	-	-	-	-	-
Ibotirama	16	1	-	-	1	7	-	2
Igaporã	-	-	-	-	-	-	-	-
Malhada	-	-	-	-	-	-	-	-
Matina	-	-	-	-	-	-	-	-
Morpará	-	-	-	-	-	-	-	-
Muquém do São Francisco	-	-	-	-	-	-	-	-
Oliveira dos Brejinhos	4	-	1	-	-	1	-	-
Paratinga	1	-	-	-	-	-	-	-
Riacho de Santana	12	1	2	1	1	3	1	-
Serra do Ramalho	-	-	-	-	-	-	-	-
Sítio do Mato	-	-	-	-	-	-	-	-
Chapada Diamantina	193	7	10	15	1	76	20	7
Abaíra	-	-	-	-	-	-	-	-
Andaraí	5	-	-	-	-	5	-	-
Barra da Estiva	7	1	1	2	-	-	2	-
Boninal	-	-	-	-	-	-	-	-
Bonito	-	-	-	-	-	-	-	-
Ibicoara	1	-	-	1	-	-	-	-
Ibitiara	9	1	-	1	-	5	-	-

2.2.2 Servidores estaduais da área de saúde, segundo o tipo de ocupação, por Território de Identidade e municípios – Bahia – 2006

(continuação)

Território de Identidade e municípios	Total	Ocupação						
		Agente de serviço de saúde	Atendente de enfermagem	Atendente rural	Assistente social	Auxiliar de enfermagem	Auxiliar de serviço de saúde/Atendente rural	Enfermeiro
Iraquara	16	-	-	-	-	9	1	-
Itaeté	6	-	2	-	-	1	1	-
Jussiape	8	1	-	2	-	3	-	-
Lençóis	7	-	-	-	-	4	1	1
Marcionílio Souza	6	2	-	-	-	3	1	-
Morro do Chapéu	25	1	1	3	1	8	4	-
Mucugê	13	-	-	3	-	6	1	1
Nova Redenção	-	-	-	-	-	-	-	-
Novo Horizonte	-	-	-	-	-	-	-	-
Palmeiras	6	-	-	1	-	4	-	-
Piatã	14	-	5	-	-	5	1	-
Rio de Contas	7	-	-	-	-	2	1	-
Seabra	38	1	1	-	-	9	3	5
Souto Soares	5	-	-	1	-	4	-	-
Utinga	3	-	-	-	-	-	-	-
Wagner	17	-	-	1	-	8	4	-
Sisal	332	14	18	12	5	131	27	16
Araci	11	1	1	1	-	3	2	1
Barrocas	-	-	-	-	-	-	-	-
Biritinga	10	1	1	2	-	3	2	-
Candeal	5	-	-	-	-	3	1	-
Cansanção	4	-	-	-	1	-	1	-
Conceição do Coité	28	2	1	-	-	9	2	2
Ichu	3	1	-	-	-	2	-	-
Itiúba	7	-	-	2	-	2	-	1
Lamarão	4	-	-	-	-	4	-	-
Monte Santo	24	1	4	-	-	5	5	-
Nordestina	-	-	-	-	-	-	-	-
Queimadas	9	1	-	-	-	4	1	-
Quijingue	2	-	-	-	-	-	1	-
Retrolândia	1	-	-	-	-	-	-	-
Santaluz	18	-	-	1	-	8	1	1
São Domingos	-	-	-	-	-	-	-	-
Serrinha	129	3	5	2	3	55	5	10
Teofilândia	8	-	3	-	-	3	1	1
Tucano	47	4	3	1	1	23	5	-
Valente	22	-	-	3	-	7	-	-
Litoral Sul	728	20	31	5	12	280	12	54
Almadina	-	-	-	-	-	-	-	-
Arataca	-	-	-	-	-	-	-	-
Aurelino Leal	4	-	-	-	1	-	-	-
Buerarema	1	-	-	-	-	-	-	-
Camacan	21	1	1	2	-	2	1	-
Canavieiras	10	-	-	-	-	4	1	-
Coaraci	57	-	-	-	-	34	-	4
Floresta Azul	6	-	1	-	-	3	1	-
Governador Lomanto Júnior (Barro Preto)	-	-	-	-	-	-	-	-
Ibicarai	40	2	2	-	1	13	-	3
Ibirapitanga	4	-	1	-	-	2	-	-

2.2.2 Servidores estaduais da área de saúde, segundo o tipo de ocupação, por Território de Identidade e municípios – Bahia – 2006

(continuação)

Território de Identidade e municípios	Total	Ocupação						
		Agente de serviço de saúde	Atendente de enfermagem	Atendente rural	Assistente social	Auxiliar de enfermagem	Auxiliar de serviço de saúde/Atendente rural	Enfermeiro
Ilhéus	368	10	21	1	6	182	1	35
Itabuna	178	6	4	1	3	30	2	12
Itacaré	2	-	-	-	-	-	-	-
Itaju do Colônia	3	1	-	-	-	2	-	-
Itajuípe	3	-	1	-	-	-	-	-
Itapé	-	-	-	-	-	-	-	-
Itapitanga	2	-	-	-	-	1	1	-
Jussari	-	-	-	-	-	-	-	-
Maraú	7	-	-	1	-	2	1	-
Mascote	3	-	-	-	-	-	2	-
Pau Brasil	1	-	-	-	-	-	-	-
Santa Luzia	-	-	-	-	-	-	-	-
São José da Vitória	1	-	-	-	-	-	-	-
Ubaítuba	9	-	-	-	1	4	2	-
Una	4	-	-	-	-	1	-	-
Uruçuca	4	-	-	-	-	-	-	-
Baixo Sul	115	18	5	8	1	22	9	5
Aratuípe	3	-	-	-	-	3	-	-
Cairu	1	1	-	-	-	-	-	-
Camamu	9	1	-	1	-	-	2	-
Gandu	20	1	-	-	-	4	1	2
Igrapiúna	-	-	-	-	-	-	-	-
Ituberá	24	6	2	2	-	5	1	2
Jaguaripe	4	1	-	1	-	1	-	-
Nilo Peçanha	12	2	-	2	-	1	1	-
Pirai do Norte	-	-	-	-	-	-	-	-
Presidente Tancredo Neves	-	-	-	-	-	-	-	-
Taperoá	2	-	-	-	-	-	-	1
Teolândia	8	1	1	-	1	1	2	-
Valença	29	4	2	2	-	7	2	-
Wenceslau Guimarães	3	1	-	-	-	-	-	-
Extremo Sul	336	27	33	3	3	99	27	25
Alcobaça	3	-	-	1	-	1	-	-
Belmonte	1	-	-	-	-	1	-	-
Caravelas	7	-	-	-	-	1	2	1
Eunápolis	66	3	5	-	2	15	1	6
Guaratinga	7	-	-	-	-	2	3	-
Ibirapôa	2	-	-	-	1	-	-	-
Itabela	2	-	-	-	-	-	-	-
Itagimirim	2	-	-	-	-	1	-	-
Itamaraju	55	7	7	2	-	23	-	7
Itanhém	10	-	1	-	-	-	4	1
Itapebi	3	-	-	-	-	1	1	-
Jucuruçu	-	-	-	-	-	-	-	-
Lajedão	10	-	1	-	-	6	-	-
Medeiros Neto	31	4	3	-	-	12	3	1
Mucuri	9	1	-	-	-	2	1	-
Nova Viçosa	8	2	1	-	-	2	-	-
Porto Seguro	30	-	1	-	-	10	-	3

2.2.2 Servidores estaduais da área de saúde, segundo o tipo de ocupação, por Território de Identidade e municípios – Bahia – 2006

(continuação)

Território de Identidade e municípios	Total	Ocupação						
		Agente de serviço de saúde	Atendente de enfermagem	Atendente rural	Assistente social	Auxiliar de enfermagem	Auxiliar de serviço de saúde/Atendente rural	Enfermeiro
Prado	5	1	1	-	-	2	1	-
Santa Cruz Cabrália	1	1	-	-	-	-	-	-
Teixeira de Freitas	84	8	13	-	-	20	11	6
Vereda	-	-	-	-	-	-	-	-
Itapetinga	200	9	25	15	5	39	1	10
Caatiba	11	-	4	2	-	2	-	-
Firmino Alves	-	-	-	-	-	-	-	-
Ibicuí	12	-	-	1	-	4	-	-
Iguaí	20	-	1	3	-	4	-	1
Itambé	7	-	1	-	-	4	-	-
Itapetinga	88	3	8	3	5	15	-	4
Itarantim	5	-	1	-	-	1	-	1
Itororó	14	-	1	2	-	3	-	3
Macarani	11	1	1	3	-	1	-	-
Maiquinique	9	-	4	1	-	1	-	-
Nova Canaã	2	-	-	-	-	-	-	1
Potiraguá	18	4	3	-	-	4	1	-
Santa Cruz da Vitória	3	1	1	-	-	-	-	-
Vale do Jiquiriçá	175	23	14	3	1	63	10	6
Amargosa	48	4	9	-	-	19	-	1
Brejões	4	-	-	-	-	3	-	-
Cravolândia	2	-	-	-	-	2	-	-
Elísio Medrado	4	-	-	-	-	1	-	1
Irajuba	-	-	-	-	-	-	-	-
Iramaia	3	1	-	1	-	1	-	-
Itaquara	2	-	-	-	-	-	1	-
Itiruçu	4	1	1	-	-	2	-	-
Jaguaquara	46	7	3	-	-	11	1	3
Jiquiriçá	2	-	-	-	-	1	1	-
Lafayette Coutinho	3	-	-	-	-	2	1	-
Lagedo do Tabocal	-	-	-	-	-	-	-	-
Laje	11	5	-	-	-	1	1	-
Maracás	7	-	-	1	-	5	-	-
Milagres	2	-	-	-	-	1	1	-
Mutuípe	6	1	-	-	-	2	1	-
Nova Itarana	1	1	-	-	-	-	-	-
Planaltino	4	1	-	1	-	-	1	-
Santa Inês	6	1	1	-	-	3	-	-
São Miguel das Matas	5	-	-	-	-	3	-	1
Ubaíra	15	1	-	-	1	6	2	-
Sertão de São Francisco	137	4	3	1	5	37	-	29
Campo Alegre de Lourdes	1	-	1	-	-	-	-	-
Canudos	1	-	-	-	-	-	-	1
Casa Nova	3	-	-	-	-	-	-	-

2.2.2 Servidores estaduais da área de saúde, segundo o tipo de ocupação, por Território de Identidade e municípios – Bahia – 2006

(continuação)

Território de Identidade e municípios	Total	Ocupação						
		Agente de serviço de saúde	Atendente de enfermagem	Atendente rural	Assistente social	Auxiliar de enfermagem	Auxiliar de serviço de saúde/Atendente rural	Enfermeiro
Curaçá	5	1	-	-	-	2	-	-
Juazeiro	108	1	2	1	5	28	-	26
Pilão Arcado	-	-	-	-	-	-	-	-
Remanso	6	2	-	-	-	1	-	-
Sento Sé	5	-	-	-	-	2	-	-
Sobradinho	6	-	-	-	-	2	-	2
Uauá	2	-	-	-	-	2	-	-
Oeste Baiano	124	11	8	-	1	66	-	5
Angical	-	-	-	-	-	-	-	-
Baianópolis	-	-	-	-	-	-	-	-
Barreiras	124	11	8	-	1	66	-	5
Buritirama	-	-	-	-	-	-	-	-
Catolândia	-	-	-	-	-	-	-	-
Cotegipe	-	-	-	-	-	-	-	-
Cristópolis	-	-	-	-	-	-	-	-
Formosa do Rio Preto	-	-	-	-	-	-	-	-
Luís Eduardo Magalhães	-	-	-	-	-	-	-	-
Mansidão	-	-	-	-	-	-	-	-
Riachão das Neves	-	-	-	-	-	-	-	-
Santa Rita de Cássia	-	-	-	-	-	-	-	-
São Desidério	-	-	-	-	-	-	-	-
Wanderley	-	-	-	-	-	-	-	-
Bacia do Paramirim	94	3	6	3	-	38	5	3
Boquira	8	-	-	1	-	3	-	-
Botuporã	5	1	1	-	-	1	-	1
Caturama	-	-	-	-	-	-	-	-
Érico Cardoso	1	-	-	-	-	-	-	-
Ibipitanga	2	1	-	-	-	1	-	-
Macaúbas	39	1	3	1	-	22	1	2
Paramirim	31	-	1	1	-	7	2	-
Rio do Pires	7	-	1	-	-	3	2	-
Tanque Novo	1	-	-	-	-	1	-	-
Sertão Produtivo	346	12	22	8	9	126	22	17
Brumado	81	6	9	2	3	21	3	6
Caculé	24	-	1	-	-	10	1	-
Caetité	54	1	1	3	3	20	4	5
Candiba	5	-	-	-	-	3	-	-
Contendas do Sincorá	1	-	-	-	-	-	1	-
Dom Basílio	3	-	-	-	-	3	-	-
Guanambi	63	1	5	-	2	17	2	4
Ibiassucê	12	-	1	1	-	2	1	-
Ituaçu	10	-	1	-	-	3	2	-
Iuiú	-	-	-	-	-	-	-	-
Lagoa Real	1	-	-	-	-	1	-	-
Livramento de Nossa Senhora	67	1	2	1	1	35	6	2
Malhada de Pedras	2	1	-	-	-	1	-	-
Palmas de Monte Alto	7	1	-	-	-	5	1	-

2.2.2 Servidores estaduais da área de saúde, segundo o tipo de ocupação, por Território de Identidade e municípios – Bahia – 2006

(continuação)

Território de Identidade e municípios	Total	Ocupação						
		Agente de serviço de saúde	Atendente de enfermagem	Atendente rural	Assistente social	Auxiliar de enfermagem	Auxiliar de serviço de saúde/Atendente rural	Enfermeiro
Pindaí	1	-	-	-	-	-	-	-
Rio do Antônio	2	-	1	-	-	-	-	-
Sebastião Laranjeiras	-	-	-	-	-	-	-	-
Tanhaçu	8	1	1	1	-	1	1	-
Urandi	5	-	-	-	-	4	-	-
Piemonte do Paraguaçu	150	5	19	2	-	67	9	5
Boa Vista do Tupim	8	-	1	-	-	7	-	-
Iaçú	12	-	-	-	-	6	1	1
Ibiquera	-	-	-	-	-	-	-	-
Itaberaba	68	2	16	-	-	23	3	3
Itatim	1	-	-	-	-	1	-	-
Lajedinho	2	-	-	1	-	-	1	-
Macajuba	-	-	-	-	-	-	-	-
Miguel Calmon	11	1	-	-	-	7	-	-
Mundo Novo	19	-	-	-	-	14	1	-
Piritiba	9	1	-	-	-	4	-	1
Rafael Jambeiro	-	-	-	-	-	-	-	-
Ruy Barbosa	15	1	2	1	-	1	3	-
Santa Terezinha	2	-	-	-	-	2	-	-
Tapiramutá	3	-	-	-	-	2	-	-
Bacia do Jacuípe	86	6	2	3	-	45	6	3
Baixa Grande	15	3	1	-	-	6	-	1
Capela do Alto Alegre	2	1	-	-	-	1	-	-
Gavião	-	-	-	-	-	-	-	-
Ipirá	33	-	1	2	-	20	3	1
Mairi	8	-	-	-	-	4	-	-
Nova Fátima	-	-	-	-	-	-	-	-
Pé de Serra	1	-	-	-	-	1	-	-
Pintadas	1	-	-	-	-	1	-	-
Quixabeira	-	-	-	-	-	-	-	-
Riachão do Jacuípe	9	-	-	1	-	3	1	1
São José do Jacuípe	3	-	-	-	-	1	1	-
Serra Preta	6	-	-	-	-	4	-	-
Várzea da Roça	3	1	-	-	-	1	-	-
Várzea do Poço	5	1	-	-	-	3	1	-
Piemonte da Diamantina	120	8	5	3	2	48	13	3
Caém	15	3	2	1	-	5	1	-
Capim Grosso	12	1	1	-	-	3	2	-
Jacobina	68	4	1	1	2	29	7	2
Mirangaba	7	-	1	-	-	1	2	-
Ourolândia	-	-	-	-	-	-	-	-
Saúde	8	-	-	-	-	4	-	1
Serrolândia	6	-	-	1	-	3	-	-
Umburanas	-	-	-	-	-	-	-	-
Várzea Nova	4	-	-	-	-	3	1	-

2.2.2 Servidores estaduais da área de saúde, segundo o tipo de ocupação, por Território de Identidade e municípios – Bahia – 2006

(continuação)

Território de Identidade e municípios	Total	Ocupação						
		Agente de serviço de saúde	Atendente de enfermagem	Atendente rural	Assistente social	Auxiliar de enfermagem	Auxiliar de serviço de saúde/Atendente rural	Enfermeiro
Semiárido Nordeste II	203	20	20	13	2	60	22	8
Adustina	1	1	-	-	-	-	-	-
Antas	13	-	2	-	-	2	1	-
Banzaê	-	-	-	-	-	-	-	-
Cícero Dantas	32	1	3	1	1	11	2	3
Cipó	12	-	-	2	-	6	1	-
Coronel João Sá	1	-	-	-	-	1	-	-
Euclides da Cunha	21	-	3	2	-	4	3	-
Fátima	2	-	-	-	-	1	-	-
Heliópolis	1	1	-	-	-	-	-	-
Jeremoabo	53	9	5	2	-	19	2	3
Nova Soure	13	-	1	-	-	6	3	-
Novo Triunfo	-	-	-	-	-	-	-	-
Paripiranga	14	4	2	2	-	-	1	1
Pedro Alexandre	6	2	1	1	-	-	1	1
Ribeira do Amparo	5	-	1	-	-	-	1	-
Ribeira do Pombal	23	1	2	3	1	7	5	-
Santa Brígida	6	1	-	-	-	3	2	-
Sítio do Quinto	-	-	-	-	-	-	-	-
Agreste de Alagoinhas/Litoral Norte	416	13	43	5	5	176	15	26
Acajutiba	1	-	-	-	-	-	1	-
Alagoinhas	268	6	23	-	4	131	2	20
Aporá	2	-	-	-	-	1	-	-
Araçás	-	-	-	-	-	-	-	-
Aramari	1	-	-	-	-	1	-	-
Cardeal da Silva	-	-	-	-	-	-	-	-
Catu	10	1	-	-	-	3	-	1
Conde	-	-	-	-	-	-	-	-
Crisópolis	1	-	-	-	-	1	-	-
Entre Rios	20	2	1	-	-	11	2	-
Esplanada	26	-	4	2	1	5	3	1
Inhambupe	11	-	1	-	-	5	1	-
Itanagra	3	-	-	-	-	2	-	-
Itapicuru	5	-	3	1	-	-	-	-
Jandaíra	4	-	-	-	-	-	2	-
Mata de São João	6	1	2	-	-	2	-	-
Olindina	19	1	3	-	-	1	3	2
Ouriçangas	3	-	-	-	-	2	-	1
Pedrão	7	-	-	1	-	2	-	-
Pojuca	14	1	2	1	-	4	-	-
Rio Real	10	-	2	-	-	5	-	-
Sátiro Dias	5	1	2	-	-	-	1	1
Portal do Sertão	1.281	21	34	10	26	562	8	160
Água Fria	1	-	-	-	-	1	-	-
Amélia Rodrigues	10	-	-	-	-	2	-	2
Anguera	1	-	-	-	-	-	-	-
Antônio Cardoso	1	-	-	-	-	-	-	1
Conceição da Feira	7	-	-	-	-	3	-	1

2.2.2 Servidores estaduais da área de saúde, segundo o tipo de ocupação, por Território de Identidade e municípios – Bahia – 2006

(continuação)

Território de Identidade e municípios	Total	Ocupação						
		Agente de serviço de saúde	Atendente de enfermagem	Atendente rural	Assistente social	Auxiliar de enfermagem	Auxiliar de serviço de saúde/Atendente rural	Enfermeiro
Conceição do Jacuípe	8	-	1	-	-	5	-	-
Coração de Maria	2	-	-	-	-	-	-	-
Feira de Santana	1.205	20	31	8	26	528	6	154
Ipecaetá	3	-	-	-	-	2	-	-
Irará	9	-	1	1	-	2	2	-
Santa Bárbara	3	-	-	1	-	1	-	-
Santanópolis	1	-	-	-	-	1	-	-
Santo Estêvão	16	-	-	-	-	11	-	1
São Gonçalo dos Campos	6	-	-	-	-	2	-	1
Tanquinho	1	1	-	-	-	-	-	-
Teodoro Sampaio	5	-	1	-	-	3	-	-
Terra Nova	2	-	-	-	-	1	-	-
Vitória da Conquista	831	38	26	10	17	313	20	97
Anagé	1	-	-	-	-	-	-	-
Aracatu	5	1	-	-	-	3	1	-
Barra do Choça	58	6	2	1	1	15	-	5
Belo Campo	4	1	1	-	-	1	-	-
Bom Jesus da Serra	-	-	-	-	-	-	-	-
Caetanos	-	-	-	-	-	-	-	-
Cândido Sales	3	-	-	-	-	2	-	-
Caraíbas	2	-	-	-	-	-	2	-
Condeúba	10	1	1	-	-	1	3	-
Cordeiros	5	3	-	-	-	1	-	-
Encruzilhada	6	-	-	2	-	1	-	-
Guajeru	1	-	-	1	-	-	-	-
Jacaraci	14	1	2	-	-	6	2	-
Licínio de Almeida	7	-	-	-	-	4	-	-
Maetinga	-	-	-	-	-	-	-	-
Mirante	-	-	-	-	-	-	-	-
Mortugaba	3	-	-	-	-	1	-	-
Piripá	4	1	-	-	-	1	1	-
Planalto	3	-	-	1	-	1	-	1
Poçoões	14	2	1	-	-	4	-	2
Presidente Jânio Quadros	2	-	1	1	-	-	-	-
Ribeirão do Largo	-	-	-	-	-	-	-	-
Tremedal	-	-	-	-	-	-	-	-
Vitória da Conquista	689	22	18	4	16	272	11	89
Recôncavo	261	5	9	4	3	109	9	16
Cabaceiras do Paraguaçu	1	-	-	-	-	1	-	-
Cachoeira	18	1	-	-	-	3	3	1
Castro Alves	-	-	-	-	-	-	-	-
Conceição do Almeida	10	1	3	-	1	4	1	-
Cruz das Almas	36	1	-	1	-	16	-	2
Dom Macedo Costa	1	-	-	-	-	1	-	-
Governador Mangabeira	4	-	-	-	-	2	1	-
Maragogipe	8	-	-	-	-	5	-	-
Muniz Ferreira	6	-	2	-	-	2	-	-
Muritiba	10	-	1	-	-	3	-	2

2.2.2 Servidores estaduais da área de saúde, segundo o tipo de ocupação, por Território de Identidade e municípios – Bahia – 2006

(continuação)

Território de Identidade e municípios	Total	Ocupação						
		Agente de serviço de saúde	Atendente de enfermagem	Atendente rural	Assistente social	Auxiliar de enfermagem	Auxiliar de serviço de saúde/Atendente rural	Enfermeiro
Nazaré	12	1	-	-	-	6	-	-
Santo Amaro	13	-	1	1	-	3	-	1
Santo Antônio de Jesus	81	1	1	1	2	29	1	9
São Felipe	43	-	-	-	-	29	-	1
São Félix	5	-	-	-	-	3	-	-
São Francisco do Conde	2	-	-	1	-	1	-	-
São Sebastião do Passé	7	-	1	-	-	-	3	-
Sapeaçu	3	-	-	-	-	1	-	-
Saubara	-	-	-	-	-	-	-	-
Varzedo	1	-	-	-	-	-	-	-
Médio Rio de Contas	495	29	18	5	11	188	7	55
Aiquara	-	-	-	-	-	-	-	-
Apuarema	-	-	-	-	-	-	-	-
Barra do Rocha	1	-	-	-	-	1	-	-
Boa Nova	3	1	-	-	-	2	-	-
Dário Meira	6	-	-	-	-	2	1	-
Gongogi	-	-	-	-	-	-	-	-
Ibirataia	4	1	-	-	-	-	-	-
Ipiaú	81	3	5	1	2	33	1	8
Itagi	8	-	-	-	-	4	-	1
Itagibá	3	1	-	-	-	1	1	-
Itamari	-	-	-	-	-	-	-	-
Jequié	377	23	13	3	9	137	4	45
Jitaúna	4	-	-	-	-	3	-	1
Manoel Vitorino	3	-	-	-	-	3	-	-
Nova Ibiá	-	-	-	-	-	-	-	-
Ubatã	5	-	-	1	-	2	-	-
Bacia do Rio Corrente	17	-	2	-	-	4	-	-
Brejolândia	1	-	1	-	-	-	-	-
Canápolis	-	-	-	-	-	-	-	-
Cocos	1	-	-	-	-	-	-	-
Coribe	2	-	-	-	-	-	-	-
Correntina	-	-	-	-	-	-	-	-
Jaborandi	-	-	-	-	-	-	-	-
Santa Maria da Vitória	8	-	1	-	-	4	-	-
Santana	5	-	-	-	-	-	-	-
São Félix do Coribe	-	-	-	-	-	-	-	-
Serra Dourada	-	-	-	-	-	-	-	-
Tabocas do Brejo Velho	-	-	-	-	-	-	-	-
Itaparica	124	3	4	2	2	56	13	10
Abaré	10	-	1	1	-	5	-	1
Chorrochó	11	-	-	-	-	9	1	-
Glória	13	1	-	1	-	7	1	2
Macururé	12	-	-	-	-	5	6	-
Paulo Afonso	70	2	2	-	2	26	4	7
Rodelas	8	-	1	-	-	4	1	-

2.2.2 Servidores estaduais da área de saúde, segundo o tipo de ocupação, por Território de Identidade e municípios – Bahia – 2006

(continuação)

Território de Identidade e municípios	Total	Ocupação						
		Agente de serviço de saúde	Atendente de enfermagem	Atendente rural	Assistente social	Auxiliar de enfermagem	Auxiliar de serviço de saúde/Atendente rural	Enfermeiro
Piemonte Norte do Itapicuru	69	4	3	6	1	19	1	7
Andorinha	-	-	-	-	-	-	-	-
Antônio Gonçalves	8	1	-	2	-	5	-	-
Caldeirão Grande	1	-	-	-	-	-	-	-
Campo Formoso	11	1	1	1	-	1	-	2
Filadélfia	1	-	-	-	-	1	-	-
Jaguarari	2	1	1	-	-	-	-	-
Pindobaçu	4	-	-	-	-	3	-	-
Ponto Novo	1	-	-	-	-	-	-	-
Senhor do Bonfim	41	1	1	3	1	9	1	5
Metropolitana de Salvador	11.424	58	185	5	494	3.985	8	1.301
Camaçari	357	1	2	-	12	156	-	20
Candeias	43	-	2	-	-	24	-	5
Dias D'Ávila	-	-	-	-	-	-	-	-
Itaparica	50	7	4	-	1	18	-	2
Lauro de Freitas	153	-	-	-	7	61	-	13
Madre de Deus	-	-	-	-	-	-	-	-
Salinas da Margarida	5	-	1	-	-	1	2	-
Salvador	10.805	50	176	5	473	3.721	5	1.261
Simões Filho	10	-	-	-	1	4	1	-
Vera Cruz	1	-	-	-	-	-	-	-

2.2.2 Servidores estaduais da área de saúde, segundo o tipo de ocupação, por Território de Identidade e municípios – Bahia – 2006

(continuação)

Território de Identidade e municípios	Ocupação							
	Farmacêutico	Fisioterapeuta	Médico	Nutricionista	Odontólogo	Outras ocupações ⁽¹⁾	Técnico em patologia clínica	Técnico em radiologia
Estado da Bahia	456	300	3.719	214	667	1.595	758	265
Irecê	7	-	52	-	12	14	3	-
América Dourada	-	-	-	-	-	-	-	-
Barra do Mendes	-	-	4	-	-	-	1	-
Barro Alto	-	-	1	-	-	-	-	-
Cafarnaum	-	-	2	-	1	1	-	-
Canarana	-	-	-	-	-	3	-	-
Central	-	-	-	-	1	1	-	-
Gentio do Ouro	-	-	-	-	1	-	-	-
Ibipeba	-	-	-	-	-	1	-	-
Ibititá	-	-	1	-	-	-	-	-
Ipupiara	-	-	-	-	-	-	-	-
Irecê	6	-	31	-	5	4	2	-
Itaguaçu da Bahia	-	-	-	-	-	-	-	-
João Dourado	-	-	-	-	1	-	-	-
Jussara	-	-	1	-	-	3	-	-
Lapão	-	-	-	-	1	-	-	-
Mulungu do Morro	-	-	-	-	-	-	-	-
Presidente Dutra	-	-	2	-	-	1	-	-
São Gabriel	-	-	1	-	-	-	-	-
Uibaí	-	-	1	-	1	-	-	-
Xique-Xique	1	-	8	-	1	-	-	-
Velho Chico	1	-	10	1	6	1	1	-
Barra	-	-	-	-	1	-	-	-
Bom Jesus da Lapa	-	-	2	-	1	-	-	-
Brotas de Macaúbas	-	-	1	-	1	-	-	-
Carinhanha	1	-	1	-	1	-	-	-
Feira da Mata	-	-	-	-	-	-	-	-
Ibotirama	-	-	2	1	1	1	-	-
Igaporã	-	-	-	-	-	-	-	-
Malhada	-	-	-	-	-	-	-	-
Matina	-	-	-	-	-	-	-	-
Morpará	-	-	-	-	-	-	-	-
Muquém do São Francisco	-	-	-	-	-	-	-	-
Oliveira dos Brejinhos	-	-	1	-	-	-	1	-
Paratinga	-	-	1	-	-	-	-	-
Riacho de Santana	-	-	2	-	1	-	-	-
Serra do Ramalho	-	-	-	-	-	-	-	-
Sítio do Mato	-	-	-	-	-	-	-	-
Chapada Diamantina	5	1	22	-	7	21	1	-
Abaíra	-	-	-	-	-	-	-	-
Andaraí	-	-	-	-	-	-	-	-
Barra da Estiva	-	-	-	-	-	1	-	-
Boninal	-	-	-	-	-	-	-	-
Bonito	-	-	-	-	-	-	-	-
Ibicoara	-	-	-	-	-	-	-	-
Ibitiara	-	-	2	-	-	-	-	-

2.2.2 Servidores estaduais da área de saúde, segundo o tipo de ocupação, por Território de Identidade e municípios – Bahia – 2006

(continuação)

Território de Identidade e municípios	Ocupação							
	Farmacêutico	Fisioterapeuta	Médico	Nutricionista	Odontólogo	Outras ocupações ⁽¹⁾	Técnico em patologia clínica	Técnico em radiologia
Iraquara	-	-	3	-	1	2	-	-
Itaeté	-	-	-	-	-	2	-	-
Jussiape	-	-	-	-	-	2	-	-
Lençóis	-	-	-	-	-	1	-	-
Marcionílio Souza	-	-	-	-	-	-	-	-
Morro do Chapéu	1	1	3	-	1	1	-	-
Mucugê	-	-	1	-	-	1	-	-
Nova Redenção	-	-	-	-	-	-	-	-
Novo Horizonte	-	-	-	-	-	-	-	-
Palmeiras	-	-	-	-	-	1	-	-
Piatã	-	-	1	-	1	-	1	-
Rio de Contas	1	-	2	-	-	1	-	-
Seabra	2	-	8	-	3	6	-	-
Souto Soares	-	-	-	-	-	-	-	-
Utinga	1	-	1	-	1	-	-	-
Wagner	-	-	1	-	-	3	-	-
Sisal	10	-	54	2	14	17	7	5
Araci	-	-	1	-	1	-	-	-
Barrocas	-	-	-	-	-	-	-	-
Biritinga	-	-	1	-	-	-	-	-
Candeal	-	-	-	-	1	-	-	-
Cansanção	-	-	-	-	-	2	-	-
Conceição do Coité	3	-	4	-	2	2	-	1
Ichu	-	-	-	-	-	-	-	-
Itiúba	-	-	1	-	1	-	-	-
Lamarão	-	-	-	-	-	-	-	-
Monte Santo	-	-	5	-	1	2	1	-
Nordestina	-	-	-	-	-	-	-	-
Queimadas	-	-	1	-	-	1	1	-
Quijingue	-	-	1	-	-	-	-	-
Retirolândia	-	-	1	-	-	-	-	-
Santaluz	1	-	5	-	1	-	-	-
São Domingos	-	-	-	-	-	-	-	-
Serrinha	5	-	23	1	3	6	4	4
Teofilândia	-	-	-	-	-	-	-	-
Tucano	-	-	6	1	2	1	-	-
Valente	1	-	5	-	2	3	1	-
Litoral Sul	19	13	177	6	47	22	17	13
Almadina	-	-	-	-	-	-	-	-
Arataca	-	-	-	-	-	-	-	-
Aurelino Leal	-	-	2	-	1	-	-	-
Buerarema	-	-	1	-	-	-	-	-
Camacan	1	-	11	-	1	-	1	-
Canavieiras	-	-	3	-	2	-	-	-
Coaraci	1	-	10	1	-	1	1	5
Floresta Azul	-	-	-	-	1	-	-	-
Governador Lomanto Júnior (Barro Preto)	-	-	-	-	-	-	-	-
Ibicarai	1	-	12	-	2	1	2	1

2.2.2 Servidores estaduais da área de saúde, segundo o tipo de ocupação, por Território de Identidade e municípios – Bahia – 2006

(continuação)

Território de Identidade e municípios	Ocupação							
	Farmacêutico	Fisioterapeuta	Médico	Nutricionista	Odontólogo	Outras ocupações ⁽¹⁾	Técnico em patologia clínica	Técnico em radiologia
Ibirapitanga	-	-	-	-	1	-	-	-
Ilhéus	8	9	60	2	13	7	6	7
Itabuna	7	4	69	3	22	9	6	-
Itacaré	-	-	-	-	1	1	-	-
Itaju do Colônia	-	-	-	-	-	-	-	-
Itajuípe	-	-	1	-	-	1	-	-
Itapé	-	-	-	-	-	-	-	-
Itapitanga	-	-	-	-	-	-	-	-
Jussari	-	-	-	-	-	-	-	-
Maraú	-	-	2	-	1	-	-	-
Mascote	-	-	-	-	-	1	-	-
Pau Brasil	-	-	-	-	-	1	-	-
Santa Luzia	-	-	-	-	-	-	-	-
São José da Vitória	-	-	1	-	-	-	-	-
Ubaitaba	-	-	1	-	-	-	1	-
Una	-	-	2	-	1	-	-	-
Uruçuca	1	-	2	-	1	-	-	-
Baixo Sul	3	-	24	-	9	9	2	-
Aratuípe	-	-	-	-	-	-	-	-
Cairu	-	-	-	-	-	-	-	-
Camamu	-	-	1	-	2	1	1	-
Gandu	2	-	7	-	3	-	-	-
Igrapiúna	-	-	-	-	-	-	-	-
Ituberá	-	-	5	-	-	1	-	-
Jaguaripe	-	-	-	-	-	1	-	-
Nilo Peçanha	-	-	3	-	1	1	1	-
Piraí do Norte	-	-	-	-	-	-	-	-
Presidente Tancredo Neves	-	-	-	-	-	-	-	-
Taperoá	-	-	1	-	-	-	-	-
Teolândia	-	-	-	-	1	1	-	-
Valença	1	-	7	-	2	2	-	-
Wenceslau Guimarães	-	-	-	-	-	2	-	-
Extremo Sul	8	1	71	1	16	12	8	2
Alcobaça	-	-	-	-	1	-	-	-
Belmonte	-	-	-	-	-	-	-	-
Caravelas	-	-	2	-	-	1	-	-
Eunápolis	4	1	18	-	5	1	4	1
Guaratinga	-	-	2	-	-	-	-	-
Ibirapoã	-	-	1	-	-	-	-	-
Itabela	-	-	-	-	-	2	-	-
Itagimirim	-	-	1	-	-	-	-	-
Itamaraju	1	-	5	-	1	1	1	-
Itanhém	-	-	1	-	-	3	-	-
Itapebi	-	-	1	-	-	-	-	-
Jucuruçu	-	-	-	-	-	-	-	-
Lajedão	-	-	2	-	1	-	-	-
Medeiros Neto	-	-	4	1	2	1	-	-
Mucuri	-	-	3	-	1	1	-	-

2.2.2 Servidores estaduais da área de saúde, segundo o tipo de ocupação, por Território de Identidade e municípios – Bahia – 2006

(continuação)

Território de Identidade e municípios	Ocupação							
	Farmacêutico	Fisioterapeuta	Médico	Nutricionista	Odontólogo	Outras ocupações ⁽¹⁾	Técnico em patologia clínica	Técnico em radiologia
Nova Viçosa	-	-	2	-	1	-	-	-
Porto Seguro	1	-	13	-	1	-	-	1
Prado	-	-	-	-	-	-	-	-
Santa Cruz Cabrália	-	-	-	-	-	-	-	-
Teixeira de Freitas	2	-	16	-	3	2	3	-
Vereda	-	-	-	-	-	-	-	-
Itapetinga	3	1	31	-	13	34	13	1
Caatiba	-	-	1	-	-	1	1	-
Firmino Alves	-	-	-	-	-	-	-	-
Ibicuí	-	-	3	-	-	2	1	1
Iguaí	-	-	2	-	2	7	-	-
Itambé	-	-	-	-	-	1	1	-
Itapetinga	3	1	18	-	7	15	6	-
Itarantim	-	-	1	-	-	-	1	-
Itororó	-	-	4	-	-	1	-	-
Macarani	-	-	-	-	1	3	1	-
Maiquinique	-	-	-	-	1	1	1	-
Nova Canaã	-	-	-	-	1	-	-	-
Potiraguá	-	-	1	-	1	3	1	-
Santa Cruz da Vitória	-	-	1	-	-	-	-	-
Vale do Jiquiriçá	1	1	38	-	5	3	5	2
Amargosa	-	-	12	-	-	1	1	1
Brejões	-	-	1	-	-	-	-	-
Cravolândia	-	-	-	-	-	-	-	-
Elísio Medrado	-	-	1	-	-	1	-	-
Irajuba	-	-	-	-	-	-	-	-
Iramaia	-	-	-	-	-	-	-	-
Itaquara	-	-	1	-	-	-	-	-
Itiruçu	-	-	-	-	-	-	-	-
Jaguaquara	1	-	15	-	3	1	-	1
Jiquiriçá	-	-	-	-	-	-	-	-
Lafayette Coutinho	-	-	-	-	-	-	-	-
Lagedo do Tabocal	-	-	-	-	-	-	-	-
Laje	-	-	2	-	1	-	1	-
Maracás	-	-	-	-	-	-	1	-
Milagres	-	-	-	-	-	-	-	-
Mutuípe	-	-	-	-	1	-	1	-
Nova Itarana	-	-	-	-	-	-	-	-
Planaltino	-	-	1	-	-	-	-	-
Santa Inês	-	-	1	-	-	-	-	-
São Miguel das Matas	-	-	1	-	-	-	-	-
Ubaíra	-	1	3	-	-	-	1	-
Sertão de São Francisco	2	-	35	1	13	2	5	-
Campo Alegre de Lourdes	-	-	-	-	-	-	-	-
Canudos	-	-	-	-	-	-	-	-
Casa Nova	-	-	3	-	-	-	-	-
Curaçá	-	-	2	-	-	-	-	-

2.2.2 Servidores estaduais da área de saúde, segundo o tipo de ocupação, por Território de Identidade e municípios – Bahia – 2006

(continuação)

Território de Identidade e municípios	Ocupação							
	Farmacêutico	Fisioterapeuta	Médico	Nutricionista	Odontólogo	Outras ocupações ⁽¹⁾	Técnico em patologia clínica	Técnico em radiologia
Juazeiro	1	-	25	1	12	1	5	-
Pilão Arcado	-	-	-	-	-	-	-	-
Remanso	1	-	2	-	-	-	-	-
Sento Sé	-	-	1	-	1	1	-	-
Sobradinho	-	-	2	-	-	-	-	-
Uauá	-	-	-	-	-	-	-	-
Oeste Baiano	5	-	21	-	3	3	-	1
Angical	-	-	-	-	-	-	-	-
Baianópolis	-	-	-	-	-	-	-	-
Barreiras	5	-	21	-	3	3	-	1
Buritirama	-	-	-	-	-	-	-	-
Catolândia	-	-	-	-	-	-	-	-
Cotegipe	-	-	-	-	-	-	-	-
Cristópolis	-	-	-	-	-	-	-	-
Formosa do Rio Preto	-	-	-	-	-	-	-	-
Luís Eduardo Magalhães	-	-	-	-	-	-	-	-
Mansidão	-	-	-	-	-	-	-	-
Riachão das Neves	-	-	-	-	-	-	-	-
Santa Rita de Cássia	-	-	-	-	-	-	-	-
São Desidério	-	-	-	-	-	-	-	-
Wanderley	-	-	-	-	-	-	-	-
Bacia do Paramirim	4	-	19	-	3	5	3	2
Boquira	-	-	2	-	1	1	-	-
Botuporã	-	-	1	-	-	-	-	-
Caturama	-	-	-	-	-	-	-	-
Érico Cardoso	-	-	1	-	-	-	-	-
Ibipitanga	-	-	-	-	-	-	-	-
Macaúbas	1	-	4	-	-	1	1	2
Paramirim	2	-	11	-	2	3	2	-
Rio do Pires	1	-	-	-	-	-	-	-
Tanque Novo	-	-	-	-	-	-	-	-
Sertão Produtivo	12	-	62	-	18	34	3	1
Brumado	4	-	17	-	3	6	1	-
Caculé	2	-	4	-	2	4	-	-
Caetité	1	-	9	-	2	5	-	-
Candiba	-	-	2	-	-	-	-	-
Contendas do Sincorá	-	-	-	-	-	-	-	-
Dom Basílio	-	-	-	-	-	-	-	-
Guanambi	4	-	17	-	4	7	-	-
Ibiassucê	-	-	3	-	2	2	-	-
Ituaçu	1	-	1	-	1	1	-	-
Iuiú	-	-	-	-	-	-	-	-
Lagoa Real	-	-	-	-	-	-	-	-
Livramento de Nossa Senhora	-	-	7	-	4	5	2	1
Malhada de Pedras	-	-	-	-	-	-	-	-
Palmas de Monte Alto	-	-	-	-	-	-	-	-
Pindaí	-	-	1	-	-	-	-	-

2.2.2 Servidores estaduais da área de saúde, segundo o tipo de ocupação, por Território de Identidade e municípios – Bahia – 2006

(continuação)

Território de Identidade e municípios	Ocupação							
	Farmacêutico	Fisioterapeuta	Médico	Nutricionista	Odontólogo	Outras ocupações ⁽¹⁾	Técnico em patologia clínica	Técnico em radiologia
Rio do Antônio	-	-	-	-	-	1	-	-
Sebastião Laranjeiras	-	-	-	-	-	-	-	-
Tanhaçu	-	-	1	-	-	2	-	-
Urandi	-	-	-	-	-	1	-	-
Piemonte do Paraguaçu	3	-	20	1	10	7	2	-
Boa Vista do Tupim	-	-	-	-	-	-	-	-
Iaçú	-	-	2	-	1	1	-	-
Ibiquera	-	-	-	-	-	-	-	-
Itaberaba	2	-	9	1	4	3	2	-
Itatim	-	-	-	-	-	-	-	-
Lajedinho	-	-	-	-	-	-	-	-
Macajuba	-	-	-	-	-	-	-	-
Miguel Calmon	-	-	2	-	1	-	-	-
Mundo Novo	-	-	4	-	-	-	-	-
Piritiba	-	-	2	-	-	1	-	-
Rafael Jambeiro	-	-	-	-	-	-	-	-
Ruy Barbosa	1	-	1	-	3	2	-	-
Santa Terezinha	-	-	-	-	-	-	-	-
Tapiramutá	-	-	-	-	1	-	-	-
Bacia do Jacuípe	1	-	13	-	4	2	1	-
Baixa Grande	-	-	2	-	-	1	1	-
Capela do Alto Alegre	-	-	-	-	-	-	-	-
Gavião	-	-	-	-	-	-	-	-
Ipirá	1	-	2	-	3	-	-	-
Mairi	-	-	2	-	1	1	-	-
Nova Fátima	-	-	-	-	-	-	-	-
Pé de Serra	-	-	-	-	-	-	-	-
Pintadas	-	-	-	-	-	-	-	-
Quixabeira	-	-	-	-	-	-	-	-
Riachão do Jacuípe	-	-	3	-	-	-	-	-
São José do Jacuípe	-	-	1	-	-	-	-	-
Serra Preta	-	-	2	-	-	-	-	-
Várzea da Roça	-	-	1	-	-	-	-	-
Várzea do Poço	-	-	-	-	-	-	-	-
Piemonte da Diamantina	2	1	25	-	3	6	1	-
Caém	-	-	2	-	-	1	-	-
Capim Grosso	-	-	4	-	1	-	-	-
Jacobina	2	1	15	-	1	2	1	-
Mirangaba	-	-	1	-	1	1	-	-
Ourolândia	-	-	-	-	-	-	-	-
Saúde	-	-	3	-	-	-	-	-
Serrolândia	-	-	-	-	-	2	-	-
Umburanas	-	-	-	-	-	-	-	-
Várzea Nova	-	-	-	-	-	-	-	-

2.2.2 Servidores estaduais da área de saúde, segundo o tipo de ocupação, por Território de Identidade e municípios – Bahia – 2006

(continuação)

Território de Identidade e municípios	Ocupação							
	Farmacêutico	Fisioterapeuta	Médico	Nutricionista	Odontólogo	Outras ocupações ⁽¹⁾	Técnico em patologia clínica	Técnico em radiologia
Semiárido Nordeste II	4	-	28	-	9	11	4	2
Adustina	-	-	-	-	-	-	-	-
Antas	-	-	4	-	2	1	1	-
Banzaê	-	-	-	-	-	-	-	-
Cícero Dantas	1	-	5	-	1	1	1	1
Cipó	1	-	-	-	1	1	-	-
Coronel João Sá	-	-	-	-	-	-	-	-
Euclides da Cunha	-	-	5	-	1	3	-	-
Fátima	-	-	1	-	-	-	-	-
Heliópolis	-	-	-	-	-	-	-	-
Jeremoabo	1	-	8	-	1	1	1	1
Nova Soure	-	-	2	-	1	-	-	-
Novo Triunfo	-	-	-	-	-	-	-	-
Paripiranga	-	-	2	-	1	1	-	-
Pedro Alexandre	-	-	-	-	-	-	-	-
Ribeira do Amparo	-	-	1	-	1	1	-	-
Ribeira do Pombal	1	-	-	-	-	2	1	-
Santa Brígida	-	-	-	-	-	-	-	-
Sítio do Quinto	-	-	-	-	-	-	-	-
Agreste de Alagoinhas/Litoral Norte	11	-	60	1	14	29	13	5
Acajutiba	-	-	-	-	-	-	-	-
Alagoinhas	10	-	38	1	9	8	11	5
Aporá	-	-	-	-	-	1	-	-
Araçás	-	-	-	-	-	-	-	-
Aramari	-	-	-	-	-	-	-	-
Cardeal da Silva	-	-	-	-	-	-	-	-
Catu	1	-	3	-	1	-	-	-
Conde	-	-	-	-	-	-	-	-
Crisópolis	-	-	-	-	-	-	-	-
Entre Rios	-	-	2	-	-	1	1	-
Esplanada	-	-	6	-	-	4	-	-
Inhambupe	-	-	1	-	1	2	-	-
Itanagra	-	-	-	-	-	1	-	-
Itapicuru	-	-	-	-	-	1	-	-
Jandaíra	-	-	-	-	1	1	-	-
Mata de São João	-	-	1	-	-	-	-	-
Olindina	-	-	2	-	1	5	1	-
Ouriçangas	-	-	-	-	-	-	-	-
Pedrão	-	-	1	-	1	2	-	-
Pojuca	-	-	4	-	-	2	-	-
Rio Real	-	-	2	-	-	1	-	-
Sátiro Dias	-	-	-	-	-	-	-	-
Portal do Sertão	23	31	225	9	47	57	48	20
Água Fria	-	-	-	-	-	-	-	-
Amélia Rodrigues	-	-	2	-	2	2	-	-
Anguera	-	-	-	-	1	-	-	-
Antônio Cardoso	-	-	-	-	-	-	-	-

2.2.2 Servidores estaduais da área de saúde, segundo o tipo de ocupação, por Território de Identidade e municípios – Bahia – 2006

(continuação)

Território de Identidade e municípios	Ocupação							
	Farmacêutico	Fisioterapeuta	Médico	Nutricionista	Odontólogo	Outras ocupações ⁽¹⁾	Técnico em patologia clínica	Técnico em radiologia
Conceição da Feira	-	-	2	-	1	-	-	-
Conceição do Jacuípe	-	-	1	-	1	-	-	-
Coração de Maria	-	-	1	-	1	-	-	-
Feira de Santana	23	31	212	9	38	51	48	20
Ipecaetá	-	-	-	-	-	1	-	-
Irará	-	-	2	-	-	1	-	-
Santa Bárbara	-	-	-	-	1	-	-	-
Santanópolis	-	-	-	-	-	-	-	-
Santo Estêvão	-	-	3	-	-	1	-	-
São Gonçalo dos Campos	-	-	1	-	1	1	-	-
Tanquinho	-	-	-	-	-	-	-	-
Teodoro Sampaio	-	-	-	-	1	-	-	-
Terra Nova	-	-	1	-	-	-	-	-
Vitória da Conquista	17	18	176	9	17	36	18	19
Anagé	-	-	1	-	-	-	-	-
Aracatu	-	-	-	-	-	-	-	-
Barra do Choça	1	-	19	-	3	-	4	1
Belo Campo	-	-	1	-	-	-	-	-
Bom Jesus da Serra	-	-	-	-	-	-	-	-
Caetanos	-	-	-	-	-	-	-	-
Cândido Sales	-	-	-	-	-	1	-	-
Caraíbas	-	-	-	-	-	-	-	-
Condeúba	1	-	1	-	1	1	-	-
Cordeiros	-	-	-	-	-	1	-	-
Encruzilhada	-	-	2	-	-	1	-	-
Guajeru	-	-	-	-	-	-	-	-
Jacaraci	-	-	-	-	-	2	1	-
Licínio de Almeida	-	-	1	-	-	2	-	-
Maetinga	-	-	-	-	-	-	-	-
Mirante	-	-	-	-	-	-	-	-
Mortugaba	1	-	-	-	1	-	-	-
Piripá	-	-	1	-	-	-	-	-
Planalto	-	-	-	-	-	-	-	-
Poções	-	-	4	-	-	1	-	-
Presidente Jânio Quadros	-	-	-	-	-	-	-	-
Ribeirão do Largo	-	-	-	-	-	-	-	-
Tremedal	-	-	-	-	-	-	-	-
Vitória da Conquista	14	18	146	9	12	27	13	18
Recôncavo	8	1	56	2	11	15	11	2
Cabaceiras do Paraguaçu	-	-	-	-	-	-	-	-
Cachoeira	1	-	5	-	1	3	-	-
Castro Alves	-	-	-	-	-	-	-	-
Conceição do Almeida	-	-	-	-	-	-	-	-
Cruz das Almas	1	1	8	-	1	4	1	-
Dom Macedo Costa	-	-	-	-	-	-	-	-
Governador Mangabeira	1	-	-	-	-	-	-	-
Maragogipe	-	-	1	-	-	2	-	-
Muniz Ferreira	-	-	1	-	1	-	-	-

2.2.2 Servidores estaduais da área de saúde, segundo o tipo de ocupação, por Território de Identidade e municípios – Bahia – 2006

(continuação)

Território de Identidade e municípios	Ocupação							
	Farmacêutico	Fisioterapeuta	Médico	Nutricionista	Odontólogo	Outras ocupações ⁽¹⁾	Técnico em patologia clínica	Técnico em radiologia
Muritiba	-	-	2	-	2	-	-	-
Nazaré	-	-	3	-	1	-	1	-
Santo Amaro	-	-	5	-	-	1	1	-
Santo Antônio de Jesus	3	-	19	2	4	3	5	1
São Felipe	2	-	7	-	1	-	2	1
São Félix	-	-	1	-	-	1	-	-
São Francisco do Conde	-	-	-	-	-	-	-	-
São Sebastião do Passé	-	-	1	-	-	1	1	-
Sapeaçu	-	-	2	-	-	-	-	-
Saubara	-	-	-	-	-	-	-	-
Varzedo	-	-	1	-	-	-	-	-
Médio Rio de Contas	13	3	95	5	20	21	16	9
Aiquara	-	-	-	-	-	-	-	-
Apuarema	-	-	-	-	-	-	-	-
Barra do Rocha	-	-	-	-	-	-	-	-
Boa Nova	-	-	-	-	-	-	-	-
Dário Meira	-	-	1	-	1	1	-	-
Gongogi	-	-	-	-	-	-	-	-
Ibirataia	-	-	1	-	1	1	-	-
Ipiaú	-	1	19	-	2	-	2	4
Itagi	1	-	-	-	2	-	-	-
Itagibá	-	-	-	-	-	-	-	-
Itamarí	-	-	-	-	-	-	-	-
Jequié	12	2	74	5	12	19	14	5
Jitaúna	-	-	-	-	-	-	-	-
Manoel Vitorino	-	-	-	-	-	-	-	-
Nova Ibiá	-	-	-	-	-	-	-	-
Ubatã	-	-	-	-	2	-	-	-
Bacia do Rio Corrente	-	-	7	-	2	2	-	-
Brejoândia	-	-	-	-	-	-	-	-
Canápolis	-	-	-	-	-	-	-	-
Cocos	-	-	-	-	1	-	-	-
Coribe	-	-	1	-	1	-	-	-
Correntina	-	-	-	-	-	-	-	-
Jaborandi	-	-	-	-	-	-	-	-
Santa Maria da Vitória	-	-	2	-	-	1	-	-
Santana	-	-	4	-	-	1	-	-
São Félix do Coribe	-	-	-	-	-	-	-	-
Serra Dourada	-	-	-	-	-	-	-	-
Tabocas do Brejo Velho	-	-	-	-	-	-	-	-
Itaparica	1	-	16	-	9	7	1	-
Abaré	-	-	-	-	-	2	-	-
Chorrochó	-	-	-	-	-	1	-	-
Glória	-	-	-	-	1	-	-	-
Macururé	-	-	-	-	1	-	-	-
Paulo Afonso	1	-	15	-	7	3	1	-
Rodelas	-	-	1	-	-	1	-	-

2.2.2 Servidores estaduais da área de saúde, segundo o tipo de ocupação, por Território de Identidade e municípios – Bahia – 2006

(conclusão)

Território de Identidade e municípios	Ocupação							
	Farmacêutico	Fisioterapeuta	Médico	Nutricionista	Odontólogo	Outras ocupações ⁽¹⁾	Técnico em patologia clínica	Técnico em radiologia
Piemonte Norte do Itapicuru	2	1	17	1	4	3	-	-
Andorinha	-	-	-	-	-	-	-	-
Antônio Gonçalves	-	-	-	-	-	-	-	-
Caldeirão Grande	-	-	1	-	-	-	-	-
Campo Formoso	1	1	3	-	-	-	-	-
Filadélfia	-	-	-	-	-	-	-	-
Jaguarari	-	-	-	-	-	-	-	-
Pindobaçu	-	-	-	-	-	1	-	-
Ponto Novo	-	-	1	-	-	-	-	-
Senhor do Bonfim	1	-	12	1	4	2	-	-
Metropolitana de Salvador	291	228	2.365	175	351	1.222	575	181
Camaçari	12	1	103	3	12	7	23	5
Candeias	-	-	7	-	-	-	5	-
Dias D'Ávila	-	-	-	-	-	-	-	-
Itaparica	1	-	9	-	-	3	5	-
Lauro de Freitas	6	-	45	1	2	3	9	6
Madre de Deus	-	-	-	-	-	-	-	-
Salinas da Margarida	-	-	-	-	-	1	-	-
Salvador	272	227	2.200	171	337	1.205	532	170
Simões Filho	-	-	1	-	-	3	-	-
Vera Cruz	-	-	-	-	-	-	1	-

Fonte: Sesab.

(1) Pela pouca representatividade (1% e menos) em relação ao total do Estado, alguns cargos foram agrupados em "Outras Ocupações".

2.2.3 Número de óbitos por grupo de causas, segundo o Território de Identidade e municípios de residência – Bahia – 2006

(continua)

Território de Identidade e municípios	Total	Grupo de causas								D.A.C.
		D.I.P.	Neoplasias (tumores)	D.sangue org.hemat. e transt. imun.	Doenças end.nut.e metabólicas	Transtornos mentais e comportamentais	Doenças do sistema nervoso	Doenças do olho e anexos	Doenças do ouvido e da apóf. mast.	
Estado da Bahia ⁽¹⁾	67.533	3.474	7.599	497	4.366	661	869	3	9	18.095
Irecê	1.553	92	148	5	50	10	19	-	-	400
América Dourada	57	7	7	-	2	-	-	-	-	13
Barra do Mendes	77	1	8	1	1	1	1	-	-	16
Barro Alto	61	3	5	1	3	-	-	-	-	24
Cafarnaum	83	8	7	1	2	-	2	-	-	13
Canarana	90	8	6	-	2	-	-	-	-	30
Central	56	2	3	1	1	-	-	-	-	5
Gentio do Ouro	29	4	-	-	1	-	-	-	-	13
Ibipeba	53	4	8	-	1	1	1	-	-	26
Ibititá	73	-	10	-	1	-	1	-	-	11
Ipupiara	60	1	10	-	6	1	-	-	-	21
Irecê	199	10	28	-	7	2	4	-	-	47
Itaguaçu da Bahia	40	-	1	-	1	2	-	-	-	10
João Dourado	97	5	4	-	5	1	1	-	-	16
Jussara	64	4	1	-	5	-	-	-	-	12
Lapão	118	4	9	-	3	1	2	-	-	30
Mulungu do Morro	64	9	5	-	3	-	-	-	-	15
Presidente Dutra	48	2	5	-	4	-	2	-	-	16
São Gabriel	65	5	8	-	-	-	2	-	-	18
Uibaí	71	3	7	-	1	1	2	-	-	18
Xique-Xique	148	12	16	1	1	-	1	-	-	46
Velho Chico	1.551	80	120	9	71	14	16	-	-	364
Barra	209	13	11	1	7	-	2	-	-	40
Bom Jesus da Lapa	324	19	29	1	12	4	1	-	-	85
Brotas de Macaúbas	82	5	5	-	5	1	1	-	-	11
Carinhanha	71	1	6	-	2	1	2	-	-	20
Feira da Mata	12	-	2	-	2	-	-	-	-	5
Ibotirama	176	7	15	1	15	4	3	-	-	60
Igaporã	72	5	9	1	-	-	1	-	-	21
Malhada	57	3	3	-	4	-	-	-	-	6
Matina	34	2	5	-	1	-	-	-	-	4
Morpará	40	-	-	-	1	1	-	-	-	9
Muquém do São Francisco	22	2	1	-	1	-	-	-	-	2
Oliveira dos Brejinhos	70	2	2	1	4	2	-	-	-	20
Paratinga	104	6	9	1	6	1	1	-	-	39
Riacho de Santana	153	12	10	2	3	-	3	-	-	17
Serra do Ramalho	101	-	10	-	7	-	1	-	-	19
Sítio do Mato	24	3	3	1	1	-	1	-	-	6
Chapada Diamantina	1.700	108	156	11	67	29	22	-	1	527
Abaíra	47	2	3	-	1	-	-	-	-	10
Andaraí	77	1	6	-	2	1	1	-	-	19
Barra da Estiva	125	20	11	1	3	5	3	-	-	39
Boninal	81	1	10	-	2	1	1	-	-	26
Bonito	61	12	4	-	2	1	-	-	-	17
Ibicoara	54	7	9	-	-	1	-	-	-	16

2.2.3 Número de óbitos por grupo de causas, segundo o Território de Identidade e municípios de residência – Bahia – 2006

(continuação)

Território de Identidade e municípios	Total	Grupo de causas								
		D.I.P.	Neoplasias (tumores)	D.sangue org.hemat. e transt. imun.	Doenças end.nut.e metabólicas	Transtornos mentais e comportamentais	Doenças do sistema nervoso	Doenças do olho e anexos	Doenças do ouvido e da apof. mast.	D.A.C.
Ibitiara	107	3	7	-	4	-	2	-	-	32
Iraquara	102	5	19	6	-	2	1	-	1	25
Itaeté	83	3	10	-	2	-	3	-	-	30
Jussiape	49	-	8	-	2	1	-	-	-	24
Lençóis	46	4	2	1	1	2	2	-	-	13
Marcionílio Souza	46	2	4	-	1	1	-	-	-	10
Morro do Chapéu	154	10	9	-	7	-	3	-	-	48
Mucugê	31	-	2	-	2	1	-	-	-	12
Nova Redenção	36	1	1	-	2	1	-	-	-	6
Novo Horizonte	59	1	3	-	-	1	2	-	-	14
Palmeiras	40	4	7	-	2	-	1	-	-	13
Piatã	106	2	7	-	5	2	-	-	-	34
Rio de Contas	92	1	8	1	5	6	3	-	-	42
Seabra	111	3	10	2	10	1	-	-	-	34
Souto Soares	41	6	3	-	1	-	-	-	-	17
Utinga	103	18	6	-	7	1	-	-	-	28
Wagner	49	2	7	-	6	1	-	-	-	18
Sisal	2.312	85	209	10	127	21	24	-	-	554
Araci	116	5	8	3	5	-	-	-	-	22
Barrocas	69	2	9	-	4	1	1	-	-	24
Biritinga	76	4	9	-	5	-	1	-	-	19
Candeal	45	3	2	-	-	-	-	-	-	5
Cansanção	128	1	5	-	4	1	1	-	-	36
Conceição do Coité	291	9	28	-	14	3	3	-	-	58
Ichu	31	-	2	1	3	-	-	-	-	10
Itiúba	157	6	17	1	14	1	-	-	-	49
Lamarão	38	1	6	-	4	1	-	-	-	9
Monte Santo	183	7	19	1	11	3	-	-	-	34
Nordestina	57	4	6	-	3	-	-	-	-	14
Queimadas	122	7	18	1	2	2	1	-	-	33
Quijingue	70	5	11	-	1	-	1	-	-	15
Retirolândia	35	-	3	-	4	-	1	-	-	5
Santaluz	110	2	6	-	10	4	-	-	-	38
São Domingos	42	-	5	-	3	-	-	-	-	17
Serrinha	374	15	26	3	21	2	3	-	-	87
Teofilândia	101	3	10	-	7	2	3	-	-	21
Tucano	226	11	15	-	9	1	8	-	-	47
Valente	41	-	4	-	3	-	1	-	-	11
Litoral Sul	4.877	252	506	52	385	44	45	1	-	1.327
Almadina	46	5	2	2	3	-	-	-	-	16
Arataca	37	5	3	-	3	1	1	-	-	9
Aurelino Leal	95	6	9	-	10	2	-	-	-	19
Buerarema	124	3	25	1	18	-	1	-	-	36
Camacan	186	15	17	-	10	2	-	-	-	58
Canavieiras	213	14	14	3	18	6	2	-	-	59
Coaraci	181	4	19	5	9	-	1	-	-	52
Floresta Azul	71	5	5	-	8	-	-	-	-	22
Governador Lomanto Júnior (Barro Preto)	46	2	5	-	4	-	-	-	-	16

2.2.3 Número de óbitos por grupo de causas, segundo o Território de Identidade e municípios de residência – Bahia – 2006

(continuação)

Território de Identidade e municípios	Total	Grupo de causas								
		D.I.P.	Neoplasias (tumores)	D.sangue org.hemat. e transt. imun.	Doenças end.nut.e metabólicas	Transtornos mentais e comportamentais	Doenças do sistema nervoso	Doenças do olho e anexos	Doenças do ouvido e da apóf. mast.	D.A.C.
Ibicarai	199	12	23	2	13	1	2	1	-	71
Ibirapitanga	94	4	7	-	6	-	-	-	-	23
Ilhéus	1.101	52	116	20	85	9	12	-	-	267
Itabuna	1.345	65	151	11	112	15	21	-	-	384
Itacaré	64	6	4	-	6	-	-	-	-	18
Itaju do Colônia	44	5	6	-	6	-	-	-	-	17
Itajuípe	145	8	17	5	14	-	2	-	-	43
Itapé	60	2	5	-	3	1	-	-	-	20
Itapitanga	42	1	6	-	2	-	-	-	-	12
Jussari	40	3	4	1	3	2	-	-	-	15
Maraú	60	2	4	-	7	-	-	-	-	16
Mascote	81	2	3	-	3	1	-	-	-	19
Pau Brasil	77	5	8	-	6	2	-	-	-	22
Santa Luzia	107	10	4	-	9	-	1	-	-	15
São José da Vitória	42	1	9	-	5	1	-	-	-	14
Ubaítuba	148	7	15	1	8	1	-	-	-	30
Una	101	4	10	1	4	-	1	-	-	25
Uruçuca	128	4	15	-	10	-	1	-	-	29
Baixo Sul	1.302	58	106	5	109	8	13	-	-	389
Aratuípe	34	3	1	-	3	-	-	-	-	12
Cairu	32	2	2	-	3	-	1	-	-	14
Camamu	76	4	6	-	8	-	1	-	-	20
Gandu	160	6	7	-	8	2	1	-	-	39
Igrapiúna	24	1	4	-	2	-	-	-	-	7
Ituberá	133	4	6	-	9	1	-	-	-	39
Jaguaripe	44	3	2	-	5	-	-	-	-	11
Nilo Peçanha	38	1	4	-	4	-	2	-	-	10
Pirai do Norte	13	1	3	-	-	-	-	-	-	3
Presidente Tancredo Neves	83	4	12	2	6	-	1	-	-	31
Taperoá	77	1	7	-	3	1	-	-	-	21
Teolândia	48	4	4	-	5	-	-	-	-	8
Valença	452	22	43	1	45	1	6	-	-	147
Wenceslau Guimarães	88	2	5	2	8	3	1	-	-	27
Extremo Sul	3.463	153	318	21	202	36	39	-	-	848
Alcobaça	91	3	11	-	7	1	1	-	-	22
Belmonte	129	7	11	1	7	4	1	-	-	45
Caravelas	82	3	7	-	9	-	-	-	-	21
Eunápolis	554	24	62	9	42	6	4	-	-	166
Guaratinga	61	7	4	-	2	1	-	-	-	20
Ibirapôa	33	1	7	-	1	1	-	-	-	8
Itabela	139	8	10	1	6	1	2	-	-	49
Itagimirim	41	3	3	-	1	-	2	-	-	12
Itamaraju	389	22	34	1	14	4	3	-	-	67
Itanhém	104	3	9	-	9	2	1	-	-	30
Itapebi	60	1	7	2	2	1	3	-	-	16
Jucuruçu	23	2	2	-	-	-	1	-	-	4

2.2.3 Número de óbitos por grupo de causas, segundo o Território de Identidade e municípios de residência – Bahia – 2006

(continuação)

Território de Identidade e municípios	Total	Grupo de causas								
		D.I.P.	Neoplasias (tumores)	D.sangue org.hemat. e transt. imun.	Doenças end.nut.e metabólicas	Transtornos mentais e comportamentais	Doenças do sistema nervoso	Doenças do olho e anexos	Doenças do ouvido e da apof. mast.	D.A.C.
Lajedão	16	1	1	-	1	1	-	-	-	3
Medeiros Neto	108	2	11	-	7	2	1	-	-	30
Mucuri	127	9	3	2	10	1	4	-	-	24
Nova Viçosa	108	2	10	2	4	1	1	-	-	34
Porto Seguro	492	19	30	1	25	6	6	-	-	105
Prado	100	3	12	-	8	-	-	-	-	22
Santa Cruz Cabrália	75	2	6	-	2	-	-	-	-	12
Teixeira de Freitas	718	30	76	2	45	4	9	-	-	153
Vereda	13	1	2	-	-	-	-	-	-	5
Itapetinga	1.290	52	122	6	77	11	6	-	-	399
Caatiba	40	3	5	-	4	-	-	-	-	8
Firmino Alves	22	2	1	-	1	-	-	-	-	4
Ibicuí	81	5	8	-	4	1	2	-	-	35
Iguaí	134	2	15	-	5	2	-	-	-	47
Itambé	136	2	4	1	5	-	-	-	-	42
Itapetinga	413	19	43	1	30	4	1	-	-	98
Itarantim	50	-	6	-	-	-	-	-	-	21
Itororó	142	7	12	-	12	2	1	-	-	45
Macarani	114	4	12	-	7	1	2	-	-	36
Maiquinique	22	3	1	1	1	-	-	-	-	7
Nova Canaã	61	2	6	-	3	-	-	-	-	29
Potiraguá	44	3	4	1	1	1	-	-	-	17
Santa Cruz da Vitória	31	-	5	2	4	-	-	-	-	10
Vale do Jiquiriçá	1.795	91	183	14	156	27	22	-	-	568
Amargosa	221	14	31	2	28	5	5	-	-	75
Brejões	79	3	7	-	7	-	2	-	-	25
Cravolândia	29	3	5	-	2	-	-	-	-	8
Elísio Medrado	54	2	4	1	6	-	1	-	-	18
Irajuba	43	3	7	-	4	-	1	-	-	8
Iramaia	60	1	7	-	4	2	1	-	-	23
Itaquara	51	1	6	-	4	2	-	-	-	14
Itiruçu	97	7	8	1	4	1	1	-	-	29
Jaguaquara	267	13	25	2	26	3	2	-	-	81
Jiquiriçá	77	4	4	-	5	1	1	-	-	23
Lafayette Coutinho	25	-	1	-	1	-	1	-	-	6
Lagedo do Tabocal	40	3	2	-	3	-	1	-	-	14
Laje	122	9	11	1	14	5	-	-	-	40
Maracás	123	1	20	1	5	1	2	-	-	37
Milagres	77	4	4	-	6	2	-	-	-	31
Mutuípe	126	9	14	1	9	-	1	-	-	51
Nova Itarana	30	1	1	-	4	-	-	-	-	7
Planaltino	33	-	3	-	2	-	-	-	-	9
Santa Inês	63	4	3	1	4	-	-	-	-	18
São Miguel das Matas	53	1	8	1	4	2	1	-	-	13
Ubaíra	125	8	12	3	14	3	2	-	-	38

2.2.3 Número de óbitos por grupo de causas, segundo o Território de Identidade e municípios de residência – Bahia – 2006

(continuação)

Território de Identidade e municípios	Total	Grupo de causas								
		D.I.P.	Neoplasias (tumores)	D.sangue org.hemat. e transt. imun.	Doenças end.nut.e metabólicas	Transtornos mentais e comportamentais	Doenças do sistema nervoso	Doenças do olho e anexos	Doenças do ouvido e da apóf. mast.	D.A.C.
Sertão de São Francisco	2.068	95	188	23	91	13	33	-	-	433
Campo Alegre de Lourdes	67	3	4	2	1	2	3	-	-	26
Canudos	61	1	3	1	3	-	-	-	-	7
Casa Nova	305	14	13	3	11	1	4	-	-	45
Curaçá	150	4	24	4	1	-	-	-	-	32
Juazeiro	897	42	94	10	47	5	19	-	-	179
Pilão Arcado	54	4	6	1	4	1	1	-	-	9
Remanso	183	14	11	-	6	2	1	-	-	54
Sento Sé	100	3	13	1	4	-	3	-	-	24
Sobradinho	122	4	10	-	5	1	2	-	-	32
Uauá	129	6	10	1	9	1	-	-	-	25
Oeste Baiano	1.337	89	130	9	45	14	11	-	-	327
Angical	51	2	7	-	1	-	-	-	-	9
Baianópolis	49	-	4	1	2	-	-	-	-	24
Barreiras	507	26	50	3	21	7	5	-	-	116
Buritirama	52	3	7	-	4	-	-	-	-	15
Catolândia	18	-	1	-	-	2	-	-	-	5
Cotegipe	59	6	1	-	2	-	1	-	-	11
Cristópolis	62	6	7	-	1	-	-	-	-	19
Formosa do Rio Preto	88	5	9	2	-	1	-	-	-	20
Luís Eduardo Magalhães	103	6	12	-	4	-	1	-	-	21
Mansidão	30	3	3	-	1	-	-	-	-	11
Riachão das Neves	99	15	8	-	3	-	1	-	-	28
Santa Rita de Cássia	89	7	10	3	6	1	1	-	-	20
São Desidério	91	6	8	-	-	2	2	-	-	19
Wanderley	39	4	3	-	-	1	-	-	-	9
Bacia do Paramirim	784	27	62	3	37	11	7	-	-	208
Boquira	129	5	7	-	9	1	-	-	-	19
Botuporã	54	-	8	-	5	-	-	-	-	26
Caturama	33	2	2	-	-	-	1	-	-	11
Érico Cardoso	66	1	2	-	3	1	-	-	-	16
Ibipitanga	60	2	5	-	2	1	-	-	-	9
Macaúbas	226	9	19	2	12	4	5	-	-	55
Paramirim	93	1	10	-	4	3	1	-	-	43
Rio do Pires	58	6	4	-	1	1	-	-	-	20
Tanque Novo	65	1	5	1	1	-	-	-	-	9
Sertão Produtivo	1.998	100	230	23	99	29	36	-	-	553
Brumado	313	21	41	3	18	-	3	-	-	89
Caculé	94	5	8	-	10	3	4	-	-	30
Caetité	252	9	32	-	6	1	4	-	-	50
Candiba	49	2	7	-	2	1	-	-	-	26
Contendas do Sincorá	22	2	1	-	2	-	1	-	-	4
Dom Basílio	59	5	8	-	4	1	1	-	-	20
Guanambi	392	13	44	3	21	6	8	-	-	108
Ibiassucê	36	2	7	-	1	-	-	-	-	11
Ituaçu	108	9	14	3	10	1	2	-	-	32

2.2.3 Número de óbitos por grupo de causas, segundo o Território de Identidade e municípios de residência – Bahia – 2006

(continuação)

Território de Identidade e municípios	Total	Grupo de causas								
		D.I.P.	Neoplasias (tumores)	D.sangue org.hemat. e transt. imun.	Doenças end.nut.e metabólicas	Transtornos mentais e comportamentais	Doenças do sistema nervoso	Doenças do olho e anexos	Doenças do ouvido e da apof. mast.	D.A.C.
Iuiú	42	5	6	-	-	1	-	-	-	14
Lagoa Real	54	1	4	1	7	2	1	-	-	13
Livramento de Nossa Senhora	203	11	22	4	7	5	3	-	-	58
Malhada de Pedras	20	-	6	2	-	-	1	-	-	3
Palmas de Monte Alto	55	3	3	-	2	2	2	-	-	15
Pindaí	47	3	1	1	2	-	1	-	-	14
Rio do Antônio	52	1	9	1	2	2	-	-	-	12
Sebastião Laranjeiras	36	1	2	1	1	-	1	-	-	6
Tanhaçu	99	5	11	3	3	3	4	-	-	28
Urandi	65	2	4	1	1	1	-	-	-	20
Piemonte do Paraguaçu	1.578	114	124	9	123	22	11	-	-	398
Boa Vista do Tupim	86	3	10	-	8	2	-	-	-	24
Iaçu	134	14	10	1	21	2	4	-	-	34
Ibiquera	18	-	1	-	2	-	-	-	-	7
Itaberaba	373	15	26	2	30	5	3	-	-	100
Itatim	40	3	1	1	3	-	-	-	-	9
Lajedinho	13	2	-	-	-	-	-	-	-	3
Macajuba	83	11	8	2	9	2	1	-	-	23
Miguel Calmon	167	18	9	-	11	2	-	-	-	41
Mundo Novo	103	8	8	-	4	1	-	-	-	21
Piritiba	86	8	10	-	5	2	-	-	-	26
Rafael Jambeiro	122	5	14	3	9	2	-	-	-	20
Ruy Barbosa	242	15	18	-	11	2	2	-	-	61
Santa Terezinha	49	2	1	-	2	1	-	-	-	15
Tapiramutá	62	10	8	-	8	1	1	-	-	14
Bacia do Jacuípe	1.091	43	91	8	70	8	9	-	-	295
Baixa Grande	112	4	10	2	9	-	1	-	-	33
Capela do Alto Alegre	61	-	4	-	-	-	1	-	-	12
Gavião	20	-	1	-	2	-	-	-	-	3
Ipirá	203	14	18	1	12	4	1	-	-	52
Mairi	126	7	7	2	6	-	1	-	-	45
Nova Fátima	28	1	-	-	1	-	-	-	-	1
Pé de Serra	58	-	6	-	3	-	1	-	-	15
Pintadas	54	3	8	-	3	-	-	-	-	19
Quixabeira	24	1	1	-	-	-	-	-	-	7
Riachão do Jacuípe	172	3	17	1	10	1	3	-	-	39
São José do Jacuípe	40	1	3	-	1	-	-	-	-	7
Serra Preta	115	4	14	2	15	3	-	-	-	36
Várzea da Roça	32	3	1	-	5	-	-	-	-	9
Várzea do Poço	46	2	1	-	3	-	1	-	-	17
Piemonte da Diamantina	999	46	64	4	52	5	11	-	-	223
Caém	57	3	5	-	2	-	1	-	-	4
Capim Grosso	119	6	15	-	9	2	1	-	-	22
Jacobina	489	25	28	1	23	2	7	-	-	99
Mirangaba	83	4	2	1	7	1	-	-	-	24

2.2.3 Número de óbitos por grupo de causas, segundo o Território de Identidade e municípios de residência – Bahia – 2006

(continuação)

Território de Identidade e municípios	Total	Grupo de causas								
		D.I.P.	Neoplasias (tumores)	D.sangue org.hemat. e transt. imun.	Doenças end.nut.e metabólicas	Transtornos mentais e comportamentais	Doenças do sistema nervoso	Doenças do olho e anexos	Doenças do ouvido e da apóf. mast.	D.A.C.
Ourolândia	43	2	1	1	1	-	-	-	-	16
Saúde	73	2	5	-	6	-	1	-	-	24
Serrolândia	31	-	2	-	1	-	-	-	-	6
Umburanas	30	2	2	-	1	-	1	-	-	6
Várzea Nova	74	2	4	1	2	-	-	-	-	22
Semiárido Nordeste II	1.733	58	182	9	70	22	9	-	-	378
Adustina	27	2	4	-	2	-	-	-	-	6
Antas	65	-	6	1	4	1	-	-	-	21
Banzaê	50	1	5	-	-	-	-	-	-	6
Cícero Dantas	191	3	17	1	11	4	1	-	-	30
Cipó	58	4	8	1	3	1	-	-	-	20
Coronel João Sá	69	-	13	-	1	-	1	-	-	17
Euclides da Cunha	269	8	26	1	10	4	3	-	-	59
Fátima	70	-	15	1	1	3	1	-	-	12
Heliópolis	53	-	3	-	3	-	1	-	-	6
Jeremoabo	143	7	18	1	8	2	1	-	-	27
Nova Soure	134	3	10	-	3	5	1	-	-	23
Novo Triunfo	34	1	7	-	1	-	-	-	-	14
Paripiranga	90	8	10	-	7	-	-	-	-	26
Pedro Alexandre	41	3	3	1	-	-	-	-	-	12
Ribeira do Amparo	35	2	2	-	-	-	-	-	-	11
Ribeira do Pombal	305	15	27	2	13	1	-	-	-	70
Santa Brígida	56	-	3	-	2	-	-	-	-	5
Sítio do Quinto	43	1	5	-	1	1	-	-	-	13
Agreste de Alagoinhas/ Litoral Norte	2.990	147	321	25	237	21	27	-	-	749
Acajutiba	85	7	11	1	4	-	1	-	-	21
Alagoinhas	788	35	94	6	80	4	8	-	-	213
Aporá	103	5	5	1	8	-	-	-	-	15
Araçás	58	2	7	-	-	-	1	-	-	13
Aramari	48	1	4	1	7	-	1	-	-	14
Cardeal da Silva	43	4	5	-	4	-	1	-	-	8
Catu	259	14	36	6	24	2	2	-	-	80
Conde	92	5	13	1	3	-	1	-	-	12
Crisópolis	66	4	4	-	6	-	2	-	-	19
Entre Rios	158	9	18	-	11	1	-	-	-	39
Esplanada	138	7	10	2	9	1	1	-	-	33
Inhambupe	219	7	16	1	19	2	1	-	-	42
Itanagra	29	1	2	1	1	-	1	-	-	4
Itapicuru	102	4	15	1	9	-	2	-	-	20
Jandaíra	36	-	3	-	2	-	-	-	-	6
Mata de São João	193	16	17	-	13	2	1	-	-	67
Olindina	80	3	8	-	3	-	1	-	-	16
Ouriçangas	57	2	8	-	5	3	-	-	-	19
Pedrão	41	2	3	1	1	-	-	-	-	6
Pojuca	150	11	19	2	14	1	2	-	-	45
Rio Real	156	7	21	-	11	4	1	-	-	48
Sátiro Dias	89	1	2	1	3	1	-	-	-	9

2.2.3 Número de óbitos por grupo de causas, segundo o Território de Identidade e municípios de residência – Bahia – 2006

(continuação)

Território de Identidade e municípios	Total	Grupo de causas								
		D.I.P.	Neoplasias (tumores)	D.sangue org.hemat. e transt. imun.	Doenças end.nut.e metabólicas	Transtornos mentais e comportamentais	Doenças do sistema nervoso	Doenças do olho e anexos	Doenças do ouvido e da apof. mast.	D.A.C.
Portal do Sertão	4.499	188	487	33	290	26	67	-	-	1.119
Água Fria	62	2	7	-	3	-	-	-	-	12
Amélia Rodrigues	154	9	24	1	12	-	2	-	-	61
Anguera	61	2	7	-	-	-	-	-	-	23
Antônio Cardoso	61	1	4	-	4	1	1	-	-	18
Conceição da Feira	91	6	9	1	4	1	1	-	-	32
Conceição do Jacuípe	175	10	23	-	11	-	3	-	-	42
Coração de Maria	112	4	8	-	6	2	1	-	-	23
Feira de Santana	2.767	116	274	25	174	11	48	-	-	654
Ipecaetá	83	2	10	3	6	-	-	-	-	20
Irará	148	5	14	-	8	-	2	-	-	34
Santa Bárbara	135	7	18	1	9	-	-	-	-	27
Santanópolis	65	2	2	1	2	-	-	-	-	4
Santo Estêvão	268	15	46	-	20	4	3	-	-	82
São Gonçalo dos Campos	156	2	25	-	16	3	4	-	-	38
Tanquinho	45	1	8	-	4	1	1	-	-	6
Teodoro Sampaio	49	2	4	1	4	1	-	-	-	18
Terra Nova	67	2	4	-	7	2	1	-	-	25
Vitória da Conquista	3.608	164	416	25	248	73	59	-	-	1.089
Anagé	124	6	14	-	11	2	-	-	-	31
Aracatu	66	2	11	1	6	1	1	-	-	26
Barra do Choça	153	10	25	-	11	-	1	-	-	33
Belo Campo	119	6	18	-	3	6	1	-	-	32
Bom Jesus da Serra	44	2	5	1	1	1	1	-	-	12
Caetanos	49	4	6	-	3	2	-	-	-	20
Cândido Sales	139	6	14	2	5	5	1	-	-	44
Caraíbas	41	4	5	2	-	1	-	-	-	14
Condeúba	99	2	9	1	6	1	1	-	-	40
Cordeiros	41	3	7	1	1	3	2	-	-	8
Encruzilhada	93	9	5	-	8	3	-	-	-	24
Guajeru	48	1	4	1	7	1	-	-	-	25
Jacaraci	62	3	5	1	5	-	2	-	-	22
Licínio de Almeida	55	4	8	1	3	-	2	-	-	15
Maetinga	39	-	5	-	2	-	-	-	-	19
Mirante	25	1	5	1	-	-	-	-	-	6
Mortugaba	62	2	8	-	1	2	1	-	-	27
Piripá	62	2	8	-	3	1	-	-	-	20
Planalto	146	7	9	-	7	1	2	-	-	26
Poções	282	13	31	1	36	8	5	-	-	101
Presidente Jânio Quadros	66	2	7	-	2	2	3	-	-	24
Ribeirão do Largo	27	-	3	-	2	2	1	-	-	8
Tremedal	99	4	10	1	9	1	2	-	-	38
Vitória da Conquista	1.667	71	194	11	116	30	33	-	-	474
Recôncavo	3.130	210	331	27	289	38	46	-	1	1.036
Cabaceiras do Paraguaçu	84	7	13	-	9	3	1	-	-	19
Cachoeira	168	12	13	-	24	3	2	-	-	59
Castro Alves	126	11	14	3	14	1	1	-	-	45

2.2.3 Número de óbitos por grupo de causas, segundo o Território de Identidade e municípios de residência – Bahia – 2006

(continuação)

Território de Identidade e municípios	Total	Grupo de causas								D.A.C.
		D.I.P.	Neoplasias (tumores)	D.sangue org.hemat. e transt. imun.	Doenças end.nut.e metabólicas	Transtornos mentais e comportamentais	Doenças do sistema nervoso	Doenças do olho e anexos	Doenças do ouvido e da apóf. mast.	
Conceição do Almeida	138	12	13	-	8	-	1	-	-	58
Cruz das Almas	322	21	44	5	38	5	5	-	-	100
Dom Macedo Costa	34	2	2	-	7	-	1	-	-	14
Governador Mangabeira	113	5	14	5	9	1	2	-	-	31
Maragogipe	222	13	12	-	7	-	3	-	-	39
Muniz Ferreira	50	5	5	1	4	1	-	-	-	21
Muritiba	150	8	17	-	10	4	3	-	-	51
Nazaré	179	16	17	2	19	2	-	-	-	68
Santo Amaro	318	11	43	1	32	2	11	-	-	94
Santo Antônio de Jesus	497	37	50	2	56	6	3	-	1	192
São Felipe	141	18	9	-	12	1	2	-	-	40
São Félix	89	6	13	1	5	1	1	-	-	24
São Francisco do Conde	144	7	18	2	10	2	5	-	-	51
São Sebastião do Passé	144	8	17	1	7	2	3	-	-	38
Sapeaçu	110	8	6	1	10	2	2	-	-	46
Saubara	56	2	7	1	6	1	-	-	-	24
Varzedo	45	1	4	2	2	1	-	-	-	22
Médio Rio de Contas	2.089	105	205	14	188	25	21	-	-	587
Aiquara	23	3	3	1	2	-	-	-	-	7
Apuarema	29	-	1	1	1	-	-	-	-	12
Barra do Rocha	23	1	5	-	-	1	-	-	-	5
Boa Nova	92	5	11	-	3	2	-	-	-	15
Dário Meira	33	2	3	-	3	-	-	-	-	11
Gongogi	40	6	1	1	2	1	-	-	-	14
Ibirataia	122	3	22	2	13	2	-	-	-	50
Ipiaú	324	17	31	1	38	4	5	-	-	94
Itagi	100	4	9	-	7	2	-	-	-	31
Itagibá	89	5	10	1	8	4	-	-	-	21
Itamari	34	2	2	-	5	-	-	-	-	8
Jequié	897	44	89	7	87	8	16	-	-	257
Jitaúna	66	-	7	-	5	1	-	-	-	22
Manoel Vitorino	59	7	4	-	3	-	-	-	-	8
Nova Ibiá	22	2	3	-	2	-	-	-	-	6
Ubatã	136	4	4	-	9	-	-	-	-	26
Bacia do Rio Corrente	741	33	60	5	28	11	9	-	2	200
Brejolândia	27	3	2	-	1	1	-	-	-	5
Canápolis	12	-	-	1	-	-	1	-	-	4
Cocos	64	4	2	-	-	1	-	-	-	8
Coribe	48	4	7	-	-	-	1	-	-	21
Correntina	114	5	9	3	7	2	3	-	-	34
Jaborandi	43	3	6	-	3	-	-	-	1	11
Santa Maria da Vitória	174	8	15	-	9	2	1	-	-	60
Santana	103	3	5	-	3	1	2	-	-	12
São Félix do Coribe	55	1	2	-	2	-	1	-	-	7
Serra Dourada	60	1	8	1	2	2	-	-	-	21
Tabocas do Brejo Velho	41	1	4	-	1	2	-	-	1	17

2.2.3 Número de óbitos por grupo de causas, segundo o Território de Identidade e municípios de residência – Bahia – 2006

(continuação)

Território de Identidade e municípios	Total	Grupo de causas								
		D.I.P.	Neoplasias (tumores)	D.sangue org.hemat. e transt. imun.	Doenças end.nut.e metabólicas	Transtornos mentais e comportamentais	Doenças do sistema nervoso	Doenças do olho e anexos	Doenças do ouvido e da apof. mast.	D.A.C.
Itaparica	664	25	75	3	38	4	6	-	-	191
Abaré	62	3	10	-	-	2	1	-	-	17
Chorrochó	60	2	2	-	2	-	-	-	-	9
Glória	51	8	5	1	4	1	1	-	-	13
Macururé	27	-	2	-	-	-	-	-	-	7
Paulo Afonso	436	9	51	2	32	1	3	-	-	141
Rodelas	28	3	5	-	-	-	1	-	-	4
Piemonte Norte do Itapicuru	1.159	39	84	7	63	8	13	-	-	282
Andorinha	62	2	4	-	2	2	-	-	-	8
Antônio Gonçalves	53	1	4	-	1	-	-	-	-	5
Caldeirão Grande	46	3	2	-	4	-	2	-	-	12
Campo Formoso	261	7	6	-	11	1	3	-	-	49
Filadélfia	69	4	6	1	4	-	3	-	-	13
Jaguarari	144	3	8	2	6	1	1	-	-	54
Pindobaçu	56	4	5	-	3	-	-	-	-	23
Ponto Novo	59	1	5	1	3	-	1	-	-	14
Senhor do Bonfim	409	14	44	3	29	4	3	-	-	104
Metropolitana de Salvador	16.877	1.006	2.653	136	1.143	127	284	2	5	4.607
Camaçari	896	38	100	7	56	6	9	-	-	244
Candeias	447	32	60	4	34	1	4	-	-	123
Dias D'Ávila	255	12	29	2	23	-	7	-	-	70
Itaparica	119	5	10	1	15	1	2	-	-	33
Lauro de Freitas	691	53	99	3	43	4	10	-	-	160
Madre de Deus	78	5	14	-	7	-	1	-	-	21
Salinas da Margarida	52	3	9	2	2	1	1	-	-	21
Salvador	13.662	809	2.250	110	898	111	242	2	5	3.758
Simões Filho	511	38	69	6	49	2	8	-	-	129
Vera Cruz	166	11	13	1	16	1	-	-	-	48

**2.2.3 Número de óbitos por grupo de causas, segundo o Território de Identidade e municípios de residência
Bahia – 2006**

(continuação)

Território de Identidade e municípios	Grupo de causas									
	D.A.R.	D.A.D.	Doenças da pele e tecido subcutâneo	Doen. sist. osteom. e tec. conj.	Doenças do aparelho geniturinário	Gravidez parto e puerpério	Alg. afec. originadas no período perinatal	Malf. cong. deformidades e anom. cromossômicas	Causas mal definidas	Causas externas de morbidade e mortalidade
Estado da Bahia⁽¹⁾	5.151	3.053	189	220	926	157	3.101	654	10.074	8.435
Irecê	118	57	3	1	24	6	69	12	366	173
América Dourada	4	1	-	-	-	-	3	1	14	5
Barra do Mendes	10	1	-	-	3	-	2	-	29	3
Barro Alto	3	2	1	-	1	1	1	-	10	6
Cafarnaum	5	4	-	-	3	1	2	-	27	8
Canarana	5	4	-	-	1	-	3	2	21	8
Central	4	-	-	-	3	1	2	-	25	9
Gentio do Ouro	3	2	-	-	-	-	2	-	3	1
Ibipeba	3	3	-	-	-	-	2	-	1	3
Ibititá	1	-	-	-	2	-	-	-	38	9
Ipupiara	9	-	-	-	2	-	2	-	6	2
Irecê	16	12	1	-	2	-	10	3	11	46
Itaguaçu da Bahia	3	-	-	-	-	-	1	-	18	4
João Dourado	6	4	-	-	1	-	4	2	34	14
Jussara	5	2	-	-	-	-	2	-	29	4
Lapão	7	7	1	-	1	-	3	1	32	17
Mulungu do Morro	1	2	-	-	3	-	4	1	15	6
Presidente Dutra	3	-	-	-	-	-	5	-	8	3
São Gabriel	3	1	-	-	-	1	5	1	17	4
Uibaí	4	4	-	-	1	1	-	-	24	5
Xique-Xique	23	8	-	1	1	1	16	1	4	16
Velho Chico	100	55	4	3	12	7	83	16	440	157
Barra	9	7	-	1	1	-	8	1	95	13
Bom Jesus da Lapa	14	13	2	-	3	-	22	4	79	36
Brotas de Macaúbas	3	-	1	-	1	1	3	1	41	3
Carinhanha	8	3	1	-	1	1	2	-	15	8
Feira da Mata	2	-	-	-	-	-	1	-	-	-
Ibotirama	14	9	-	-	2	-	14	2	13	17
Igaporã	12	3	-	-	-	-	5	-	7	8
Malhada	5	1	-	-	-	-	1	1	28	5
Matina	4	1	-	-	-	2	1	1	6	7
Morpará	1	-	-	-	-	-	-	-	21	7
Muquém do São Francisco	3	1	-	-	1	-	2	-	2	7
Oliveira dos Brejinhos	4	2	-	-	-	-	2	1	17	13
Paratinga	6	6	-	2	-	3	7	1	7	9
Riacho de Santana	12	5	-	-	3	-	7	1	69	9
Serra do Ramalho	2	3	-	-	-	-	5	2	39	13
Sítio do Mato	1	1	-	-	-	-	3	1	1	2
Chapada Diamantina	98	52	4	2	19	2	86	13	378	125
Abaíra	3	3	-	-	-	-	-	1	22	2
Andaraí	1	3	-	-	2	-	3	1	29	8
Barra da Estiva	13	7	-	-	2	-	5	-	8	8

2.2.3 Número de óbitos por grupo de causas, segundo o Território de Identidade e municípios de residência Bahia – 2006

(continuação)

Território de Identidade e municípios	Grupo de causas									
	D.A.R.	D.A.D.	Doenças da pele e tecido subcutâneo	Doen. sist. osteom. e tec. conj.	Doenças do aparelho geniturinário	Gravidez parto e puerpério	Alg. afec. originadas no período perinatal	Malf. cong. deformidades e anom. cromossômicas	Causas mal definidas	Causas externas de morbidade e mortalidade
Boninal	5	-	-	-	-	-	3	-	26	6
Bonito	2	4	1	-	3	-	2	-	5	8
Ibicoara	3	1	-	-	2	-	5	-	5	5
Ibitiara	6	1	1	-	2	-	5	1	40	3
Iraquara	4	2	-	-	2	-	9	1	21	4
Itaeté	4	1	-	-	-	-	6	-	20	4
Jussiape	5	-	-	-	-	-	2	1	4	2
Lençóis	2	4	-	-	-	-	1	2	8	4
Marcionílio Souza	2	2	-	-	-	-	2	-	18	4
Morro do Chapéu	9	8	-	1	-	-	8	-	41	10
Mucugê	-	3	-	-	-	-	4	1	-	6
Nova Redenção	2	-	-	-	2	1	1	-	18	1
Novo Horizonte	4	2	1	-	-	-	3	-	22	6
Palmeiras	-	-	-	-	-	-	-	-	11	2
Piatã	10	2	-	-	1	-	5	-	33	5
Rio de Contas	3	1	-	-	2	-	2	-	11	7
Seabra	10	3	-	1	1	1	14	2	1	18
Souto Soares	3	2	1	-	-	-	2	1	2	3
Utinga	2	2	-	-	-	-	4	2	27	6
Wagner	5	1	-	-	-	-	-	-	6	3
Sisal	134	74	10	4	24	8	78	28	707	215
Araci	11	7	2	2	4	-	11	3	8	25
Barrocas	6	3	-	-	-	-	1	-	13	5
Biritinga	5	2	-	1	2	-	1	1	19	7
Candeal	2	-	-	-	1	-	-	1	29	2
Cansanção	5	2	-	-	2	1	4	1	52	13
Conceição do Coité	14	6	-	-	2	-	11	2	116	25
Ichu	-	1	-	-	-	-	2	-	10	2
Itiúba	7	3	1	-	-	-	6	3	45	4
Lamarão	2	-	-	-	-	-	2	1	7	5
Monte Santo	12	4	1	-	-	-	7	4	75	5
Nordestina	4	4	-	-	2	1	2	1	10	6
Queimadas	5	4	2	-	3	2	3	-	23	16
Quijingue	5	4	1	-	4	1	4	1	8	9
Retirolândia	1	2	-	-	-	-	2	1	10	6
Santaluz	5	4	-	-	-	-	3	3	23	12
São Domingos	2	2	-	-	-	-	-	-	7	6
Serrinha	24	18	2	-	3	2	9	3	125	31
Teofilândia	4	2	-	-	-	-	7	-	35	7
Tucano	13	6	-	1	1	-	3	2	88	21
Valente	7	-	1	-	-	1	-	1	4	8
Litoral Sul	368	207	17	15	60	6	219	54	662	657
Almadina	7	1	-	-	-	-	4	-	4	2
Arataca	1	1	-	-	2	-	2	-	5	4
Aurelino Leal	3	7	-	-	-	-	10	-	26	3
Buerarema	6	5	-	-	3	-	7	-	12	7
Camacan	8	7	-	-	3	1	8	1	34	22

**2.2.3 Número de óbitos por grupo de causas, segundo o Território de Identidade e municípios de residência
Bahia – 2006**

(continuação)

Território de Identidade e municípios	Grupo de causas									
	D.A.R.	D.A.D.	Doenças da pele e tecido subcutâneo	Doen. sist. osteom. e tec. conj.	Doenças do aparelho geniturinário	Gravidez parto e puerpério	Alg. afec. originadas no período perinatal	Malf. cong. deformidades e anom. cromossômicas	Causas mal definidas	Causas externas de morbidade e mortalidade
Canavieiras	11	9	-	1	1	-	8	1	41	25
Coaraci	20	6	2	-	2	-	14	-	32	15
Floresta Azul	6	3	1	-	-	-	2	-	13	6
Governador Lomanto Júnior (Barro Preto)	3	1	-	-	-	-	2	1	7	5
Ibicaí	25	4	1	-	3	-	6	-	13	22
Ibirapitanga	4	3	1	-	-	-	4	4	25	13
Ilhéus	66	55	6	9	14	4	45	16	144	181
Itabuna	126	58	4	2	23	1	63	13	94	202
Itacaré	5	-	-	-	-	-	4	4	6	11
Itaju do Colônia	4	1	-	-	-	-	-	-	4	1
Itajuípe	14	8	-	-	-	-	1	2	12	19
Itapé	5	3	-	-	1	-	2	-	11	7
Itapitanga	4	2	-	-	-	-	2	-	11	2
Jussari	2	2	-	-	2	-	1	-	2	3
Maraú	4	4	-	1	-	-	2	1	2	17
Mascote	5	2	-	-	-	-	4	2	25	15
Pau Brasil	5	5	-	-	-	-	5	-	9	10
Santa Luzia	10	6	-	-	2	-	6	-	19	25
São José da Vitória	-	2	-	1	1	-	3	-	5	-
Ubaitaba	11	6	-	1	1	-	3	5	49	10
Una	5	2	-	-	-	-	2	3	33	11
Uruçuca	8	4	2	-	2	-	9	1	24	19
Baixo Sul	94	52	-	5	18	3	66	5	222	149
Aratuípe	4	3	-	1	-	-	2	-	-	5
Cairu	2	-	-	1	1	-	-	-	3	3
Camamu	7	3	-	-	2	-	7	1	3	14
Gandu	11	10	-	-	1	-	11	-	46	18
Igrapiúna	-	-	-	-	-	-	3	-	3	4
Ituberá	9	8	-	-	1	1	6	-	34	15
Jaguaripe	2	-	-	1	-	-	2	-	14	4
Nilo Peçanha	2	1	-	-	1	-	2	-	7	4
Pirai do Norte	1	-	-	-	-	-	2	-	1	2
Presidente Tancredo Neves	7	4	-	-	-	-	2	-	2	12
Taperoá	4	2	-	-	-	1	4	1	24	8
Teolândia	3	2	-	-	-	-	1	-	15	6
Valença	31	17	-	2	10	1	20	3	63	40
Wenceslau Guimarães	11	2	-	-	2	-	4	-	7	14
Extremo Sul	231	176	5	3	49	12	158	39	409	764
Alcobaça	1	6	-	-	-	-	2	-	19	18
Belmonte	11	9	-	-	-	-	7	1	3	22
Caravelas	5	7	-	-	2	-	1	-	5	22
Eunápolis	30	36	2	1	8	4	25	5	19	111
Guaratinga	3	7	-	-	-	1	2	1	3	10
Ibiporã	3	2	-	-	1	-	-	1	4	4

2.2.3 Número de óbitos por grupo de causas, segundo o Território de Identidade e municípios de residência Bahia – 2006

(continuação)

Território de Identidade e municípios	Grupo de causas									
	D.A.R.	D.A.D.	Doenças da pele e tecido subcutâneo	Doen. sist. osteom. e tec. conj.	Doenças do aparelho geniturinário	Gravidez parto e puerpério	Alg. afec. originadas no período perinatal	Malf. cong. deformidades e anom. cromossômicas	Causas mal definidas	Causas externas de morbidade e mortalidade
Itabela	9	11	-	-	1	-	6	1	6	28
Itagimirim	6	-	-	-	1	-	-	1	7	5
Itamaraju	20	9	1	-	2	4	15	2	102	89
Itanhém	7	6	1	-	3	1	5	-	14	13
Itapebi	2	3	-	-	2	-	-	1	7	13
Jucuruçu	-	1	-	-	-	-	-	-	7	6
Lajedão	1	1	-	-	1	-	1	-	2	3
Medeiros Neto	13	4	-	-	2	-	3	-	22	11
Mucuri	8	9	1	-	6	-	12	2	6	30
Nova Viçosa	7	6	-	-	2	-	6	1	6	26
Porto Seguro	37	23	-	1	4	-	37	16	23	159
Prado	5	3	-	-	1	1	4	-	24	17
Santa Cruz Cabralia	7	6	-	-	-	-	9	1	3	27
Teixeira de Freitas	56	27	-	1	12	1	23	6	127	146
Vereda	-	-	-	-	1	-	-	-	-	4
Itapetinga	107	65	2	1	8	2	69	7	238	118
Caatiba	4	3	1	-	-	-	3	-	7	2
Firmino Alves	2	2	-	-	-	-	4	1	4	1
Ibicuí	2	5	-	-	1	-	2	-	11	5
Iguaí	11	6	-	-	-	-	1	1	30	14
Itambé	7	3	-	1	3	-	8	1	44	15
Itapetinga	43	25	1	-	-	1	26	-	88	33
Itarantim	2	5	-	-	-	-	7	-	1	8
Itororó	10	8	-	-	-	1	10	-	17	17
Macarani	10	4	-	-	-	-	2	3	28	5
Maiquinique	3	1	-	-	-	-	1	-	-	4
Nova Canaã	7	1	-	-	1	-	1	1	5	5
Potiraguá	3	1	-	-	2	-	4	-	2	5
Santa Cruz da Vitória	3	1	-	-	1	-	-	-	1	4
Vale do Jiquiriçá	145	84	8	1	26	3	86	11	232	138
Amargosa	17	9	-	-	6	-	9	1	8	11
Brejões	9	4	-	-	-	1	3	1	7	10
Cravolândia	1	2	-	-	1	-	2	-	2	3
Elísio Medrado	4	3	-	-	3	-	4	-	6	2
Irajuba	2	1	-	-	-	-	3	-	12	2
Iramaia	3	1	-	-	1	-	1	-	7	9
Itaquara	1	7	-	-	-	-	2	-	8	6
Itiruçu	5	3	1	-	-	-	4	1	23	9
Jaguaquara	19	9	2	-	2	1	13	4	46	19
Jiquiriçá	4	1	-	-	3	-	8	-	12	11
Lafayette Coutinho	6	1	-	-	1	-	3	-	2	3
Lagedo do Tabocal	5	3	-	-	-	-	-	-	8	1
Laje	9	6	1	-	4	-	4	-	8	10
Maracás	11	6	-	1	3	-	5	-	22	8
Milagres	9	3	1	-	1	-	3	-	9	4
Mutuípe	9	6	1	-	-	1	2	1	10	11

**2.2.3 Número de óbitos por grupo de causas, segundo o Território de Identidade e municípios de residência
Bahia – 2006**

(continuação)

Território de Identidade e municípios	Grupo de causas									
	D.A.R.	D.A.D.	Doenças da pele e tecido subcutâneo	Doen. sist. osteom. e tec. conj.	Doenças do aparelho geniturinário	Gravidez parto e puerpério	Alg. afec. originadas no período perinatal	Malf. cong. deformidades e anom. cromossômicas	Causas mal definidas	Causas externas de morbidade e mortalidade
Nova Itarana	5	4	-	-	-	-	1	-	3	4
Planaltino	1	1	-	-	-	-	3	-	14	-
Santa Inês	7	7	1	-	-	-	3	-	11	4
São Miguel das Matas	5	2	-	-	-	-	4	2	5	5
Ubaíra	13	5	1	-	1	-	9	1	9	6
Sertão de São Francisco	112	69	2	6	22	8	125	27	484	337
Campo Alegre de Lourdes	7	3	-	-	2	1	1	1	6	5
Canudos	4	4	-	1	-	1	2	2	26	6
Casa Nova	9	6	-	-	4	-	24	4	120	47
Curaçá	7	4	-	-	1	-	9	4	34	26
Juazeiro	50	33	-	2	9	3	60	12	161	171
Pilão Arcado	4	2	-	-	1	-	3	-	11	7
Remanso	8	3	-	-	2	1	7	2	48	24
Sento Sé	8	5	-	2	1	1	6	-	5	24
Sobradinho	7	6	1	-	2	1	5	2	26	18
Uauá	8	3	1	1	-	-	8	-	47	9
Oeste Baiano	81	51	3	3	21	6	85	17	240	205
Angical	4	1	-	-	1	-	3	-	15	8
Baianópolis	5	-	-	-	-	-	2	1	8	2
Barreiras	26	28	-	1	10	2	39	10	65	98
Buritirama	5	2	-	-	-	1	5	-	2	8
Catolândia	2	3	-	-	-	-	1	1	1	2
Cotegipe	6	1	-	-	1	-	3	-	23	4
Cristópolis	3	3	-	1	-	-	2	1	13	6
Formosa do Rio Preto	7	-	-	-	1	-	4	1	33	5
Luís Eduardo Magalhães	5	2	-	-	1	1	9	1	10	30
Mansidão	1	-	-	-	-	-	-	-	9	2
Riachão das Neves	6	2	2	1	-	1	4	-	17	11
Santa Rita de Cássia	4	2	-	-	3	-	2	1	20	9
São Desidério	5	6	1	-	4	1	7	-	14	16
Wanderley	2	1	-	-	-	-	4	1	10	4
Bacia do Paramirim	46	27	2	-	5	5	34	4	256	50
Boquira	5	3	-	-	1	-	6	-	69	4
Botuporã	5	-	-	-	-	-	-	-	9	1
Caturama	4	1	-	-	-	-	2	-	6	4
Érico Cardoso	-	2	-	-	-	-	2	-	33	6
Ibipitanga	1	1	-	-	1	-	3	-	28	7
Macaúbas	15	10	-	-	3	4	10	2	61	15
Paramirim	6	4	-	-	-	-	9	1	5	6
Rio do Pires	5	4	-	-	-	-	1	1	13	2
Tanque Novo	5	2	2	-	-	1	1	-	32	5

2.2.3 Número de óbitos por grupo de causas, segundo o Território de Identidade e municípios de residência Bahia – 2006

(continuação)

Território de Identidade e municípios	Grupo de causas									
	D.A.R.	D.A.D.	Doenças da pele e tecido subcutâneo	Doen. sist. osteom. e tec. conj.	Doenças do aparelho geniturinário	Gravidez parto e puerpério	Alg. afec. originadas no período perinatal	Malf. cong. deformidades e anom. cromossômicas	Causas mal definidas	Causas externas de morbidade e mortalidade
Sertão Produtivo	182	98	4	5	23	3	76	24	274	239
Brumado	37	15	-	-	4	1	10	3	29	39
Caculé	6	6	-	-	-	-	2	-	10	10
Caetité	12	9	-	-	1	-	9	3	99	17
Candiba	6	1	-	-	-	-	1	-	1	2
Contendas do Sincorá	2	2	-	-	-	-	1	-	3	4
Dom Basílio	4	2	-	1	-	-	3	-	3	7
Guanambi	54	28	2	-	-	-	16	7	15	67
Ibiassucê	1	-	-	-	1	-	3	-	5	5
Ituaçu	8	4	-	1	4	1	6	-	4	9
Iuiú	1	1	-	-	-	-	4	-	7	3
Lagoa Real	3	2	-	-	1	-	-	-	11	8
Livramento de Nossa Senhora	17	10	2	-	6	-	7	4	27	20
Malhada de Pedras	4	1	-	-	-	-	1	1	-	1
Palmas de Monte Alto	4	4	-	1	-	-	5	1	8	5
Pindaí	1	1	-	-	-	-	1	4	17	1
Rio do Antônio	2	2	-	-	1	-	-	-	12	8
Sebastião Laranjeiras	3	2	-	2	1	-	1	1	5	9
Tanhaçu	11	4	-	-	2	1	5	-	6	13
Urandi	6	4	-	-	2	-	1	-	12	11
Piemonte do Paraguaçu	88	55	4	4	25	6	62	12	359	162
Boa Vista do Tupim	3	1	-	-	1	-	2	-	19	13
laçu	11	6	-	-	8	-	6	-	6	11
Ibiquera	-	2	-	-	-	1	3	-	1	1
Itaberaba	22	10	-	-	6	-	14	3	93	44
Itatim	3	1	-	-	-	-	1	-	12	6
Lajedinho	1	-	-	1	-	-	1	-	3	2
Macajuba	5	3	1	1	1	-	6	-	4	6
Miguel Calmon	10	7	-	1	-	1	4	2	51	10
Mundo Novo	5	6	-	-	3	2	3	1	30	11
Piritiba	3	3	-	-	1	-	2	-	14	12
Rafael Jambeiro	5	4	1	-	1	-	4	3	32	19
Ruy Barbosa	15	6	2	1	1	2	12	2	74	18
Santa Terezinha	2	2	-	-	1	-	1	-	20	2
Tapiramutá	3	4	-	-	2	-	3	1	-	7
Bacia do Jacuípe	52	29	-	2	7	1	38	9	294	135
Baixa Grande	6	3	-	-	-	-	2	1	34	7
Capela do Alto Alegre	2	-	-	-	-	-	3	-	35	4
Gavião	2	-	-	-	1	-	1	-	8	2
Ipirá	17	6	-	1	3	-	7	4	22	41

**2.2.3 Número de óbitos por grupo de causas, segundo o Território de Identidade e municípios de residência
Bahia – 2006**

(continuação)

Território de Identidade e municípios	Grupo de causas									
	D.A.R.	D.A.D.	Doenças da pele e tecido subcutâneo	Doen. sist. osteom. e tec. conj.	Doenças do aparelho geniturinário	Gravidez parto e puerpério	Alg. afec. originadas no período perinatal	Malf. cong. deformidades e anom. cromossômicas	Causas mal definidas	Causas externas de morbidade e mortalidade
Mairi	3	2	-	-	-	-	7	-	36	10
Nova Fátima	-	-	-	-	-	-	2	-	18	5
Pé de Serra	2	2	-	-	-	-	3	1	18	7
Pintadas	2	2	-	-	1	-	3	-	5	8
Quixabeira	1	2	-	-	-	-	1	1	5	5
Riachão do Jacuípe	9	3	-	1	-	-	4	1	60	20
São José do Jacuípe	2	2	-	-	-	-	-	-	17	7
Serra Preta	5	3	-	-	2	-	2	1	15	13
Várzea da Roça	-	2	-	-	-	1	2	-	5	4
Várzea do Poço	1	2	-	-	-	-	1	-	16	2
Piemonte da Diamantina	39	40	3	4	10	-	46	7	343	102
Caém	-	1	-	-	-	-	1	1	30	9
Capim Grosso	6	2	-	-	-	-	4	1	42	9
Jacobina	26	28	2	4	7	-	25	2	162	48
Mirangaba	2	1	-	-	1	-	3	-	32	5
Ourolândia	2	2	-	-	-	-	2	1	11	4
Saúde	1	2	-	-	1	-	5	-	21	5
Serrolândia	1	-	-	-	1	-	-	-	10	10
Umburanas	1	1	-	-	-	-	-	1	12	3
Várzea Nova	-	3	1	-	-	-	6	1	23	9
Semiárido Nordeste II	82	61	5	3	31	8	67	14	593	141
Ajustina	1	1	-	-	1	-	5	-	1	4
Antas	2	1	-	-	3	-	1	-	21	4
Banzaê	1	-	-	1	1	-	1	-	32	2
Cícero Dantas	1	3	-	-	1	3	8	-	97	11
Cipó	3	4	1	-	3	-	1	3	2	4
Coronel João Sá	4	2	-	-	-	1	3	-	24	3
Euclides da Cunha	23	7	1	1	4	1	6	2	80	33
Fátima	6	4	1	-	2	-	4	-	14	6
Heliópolis	-	1	-	-	-	-	-	-	35	4
Jeremoabo	7	5	-	-	1	-	5	-	52	9
Nova Soure	5	4	-	-	4	1	3	-	65	7
Novo Triunfo	1	-	-	-	1	-	-	-	7	2
Paripiranga	5	6	1	-	2	-	6	1	6	12
Pedro Alexandre	2	3	-	-	1	-	1	-	11	4
Ribeira do Amparo	1	-	-	-	-	-	-	-	14	5
Ribeira do Pombal	17	16	1	1	6	2	14	7	92	21
Santa Brígida	1	2	-	-	1	-	6	1	28	7
Sítio do Quinto	2	2	-	-	-	-	3	-	12	3
Agreste de Alagoinhas/Litoral Norte	212	145	15	11	44	8	149	32	509	338
Acajutiba	4	3	-	1	-	-	6	1	22	3
Alagoinhas	60	44	8	5	17	2	32	11	85	84

2.2.3 Número de óbitos por grupo de causas, segundo o Território de Identidade e municípios de residência Bahia – 2006

(continuação)

Território de Identidade e municípios	Grupo de causas									
	D.A.R.	D.A.D.	Doenças da pele e tecido subcutâneo	Doen. sist. osteom. e tec. conj.	Doenças do aparelho geniturinário	Gravidez parto e puerpério	Alg. afec. originadas no período perinatal	Malf. cong. deformidades e anom. cromossômicas	Causas mal definidas	Causas externas de morbidade e mortalidade
Aporá	3	3	-	1	1	-	7	2	41	11
Araçás	2	3	1	-	-	-	4	-	15	10
Aramari	10	2	-	-	-	-	1	-	5	2
Cardeal da Silva	2	1	1	-	-	-	4	-	12	1
Catu	23	10	1	1	1	-	9	-	14	36
Conde	10	7	-	-	-	-	6	1	24	9
Crisópolis	3	2	-	-	-	-	4	-	15	7
Entre Rios	11	6	-	-	3	-	16	1	17	26
Esplanada	7	9	1	-	1	2	9	1	28	17
Inhambupe	22	6	-	1	4	1	10	4	61	22
Itanagra	1	4	-	-	2	-	-	-	7	5
Itapicuru	10	4	-	-	1	-	4	1	18	13
Jandaíra	1	1	-	-	1	-	1	-	17	4
Mata de São João	15	9	1	1	3	2	9	2	11	24
Olindina	6	6	-	-	1	1	8	2	7	18
Ouriçangas	2	1	-	-	2	-	-	2	7	6
Pedrão	-	1	-	-	-	-	2	-	21	4
Pojuca	11	13	1	1	4	-	7	-	6	13
Rio Real	7	6	1	-	3	-	10	2	20	15
Sátiro Dias	2	4	-	-	-	-	-	2	56	8
Portal do Sertão	362	223	16	13	65	9	236	55	714	596
Água Fria	2	3	-	-	-	-	3	-	27	3
Amélia Rodrigues	10	4	1	-	1	-	2	2	7	18
Anguera	9	4	-	-	-	1	1	1	6	7
Antônio Cardoso	3	1	1	-	1	1	2	1	22	-
Conceição da Feira	8	4	-	1	-	-	-	2	13	9
Conceição do Jacuípe	11	10	-	-	1	-	7	2	34	21
Coração de Maria	2	3	1	-	2	-	2	-	40	18
Feira de Santana	235	147	11	9	49	3	202	37	331	441
Ipecaetá	5	2	1	1	1	1	-	1	22	8
Irará	7	7	-	1	1	1	1	-	53	14
Santa Bárbara	5	5	-	-	-	1	1	1	44	16
Santanópolis	2	4	-	-	1	-	1	-	43	3
Santo Estêvão	34	12	-	1	5	1	3	5	21	16
São Gonçalo dos Campos	16	10	1	-	1	-	6	2	19	13
Tanquinho	6	3	-	-	-	-	1	-	12	2
Teodoro Sampaio	4	1	-	-	1	-	2	-	9	2
Terra Nova	3	3	-	-	1	-	2	1	11	5
Vitória da Conquista	266	164	7	6	45	4	143	51	438	410
Anagé	8	3	-	-	1	-	1	2	28	17
Aracatu	1	3	-	-	-	-	4	-	3	7
Barra do Choça	16	6	-	-	1	-	10	3	24	13
Belo Campo	15	5	-	-	-	-	3	3	17	10
Bom Jesus da Serra	2	6	-	-	-	-	2	-	6	5
Caetanos	2	1	-	-	-	-	1	-	9	1

**2.2.3 Número de óbitos por grupo de causas, segundo o Território de Identidade e municípios de residência
Bahia – 2006**

(continuação)

Território de Identidade e municípios	Grupo de causas									
	D.A.R.	D.A.D.	Doenças da pele e tecido subcutâneo	Doen. sist. osteom. e tec. conj.	Doenças do aparelho geniturinário	Gravidez parto e puerpério	Alg. afec. originadas no período perinatal	Malf. cong. deformidades e anom. cromossômicas	Causas mal definidas	Causas externas de morbidade e mortalidade
Cândido Sales	6	8	1	-	2	-	6	1	26	12
Caraíbas	2	1	-	-	1	-	1	1	6	3
Condeúba	4	-	-	-	2	-	9	1	11	12
Cordeiros	4	4	-	-	-	-	1	-	3	4
Encruzilhada	3	5	-	-	2	-	4	2	20	8
Guajeru	3	1	-	-	-	-	-	-	2	3
Jacaraci	5	3	-	-	-	-	5	-	8	3
Licínio de Almeida	3	6	1	-	1	-	2	-	8	1
Maetinga	6	2	-	-	2	-	1	-	1	1
Mirante	1	-	-	-	-	-	-	-	9	2
Mortugaba	8	2	-	-	-	-	4	-	5	2
Piripá	8	5	-	-	-	-	3	1	8	3
Planalto	14	4	-	-	4	-	4	-	52	16
Poções	20	14	1	-	1	1	5	2	15	28
Presidente Jânio Quadros	4	1	-	-	-	-	2	2	17	-
Ribeirão do Largo	1	1	-	-	-	-	3	-	5	1
Tremedal	12	-	-	-	2	-	3	3	4	10
Vitória da Conquista	118	83	4	6	26	3	69	30	151	248
Recôncavo	205	174	6	5	32	6	126	18	329	251
Cabaceiras do Paraguaçu	4	1	-	-	-	-	2	1	16	8
Cachoeira	15	11	-	1	-	-	4	1	12	11
Castro Alves	11	5	-	-	1	-	6	3	5	6
Conceição do Almeida	8	9	1	-	2	1	3	-	20	2
Cruz das Almas	18	12	2	2	6	-	11	1	29	23
Dom Macedo Costa	3	1	-	-	-	-	1	-	2	1
Governador Mangabeira	5	8	1	-	-	1	7	-	13	11
Maragogipe	9	7	-	1	5	1	10	1	102	12
Muniz Ferreira	3	1	-	-	1	-	1	1	1	5
Muritiba	11	14	-	1	2	-	1	-	17	11
Nazaré	10	14	-	-	1	-	7	-	7	16
Santo Amaro	26	26	1	-	5	-	16	2	19	29
Santo Antônio de Jesus	30	23	-	-	1	-	19	2	26	49
São Felipe	11	5	-	-	2	1	6	-	25	9
São Félix	6	10	-	-	1	-	5	1	4	11
São Francisco do Conde	11	7	1	-	-	2	6	-	7	15
São Sebastião do Passé	13	10	-	-	3	-	10	3	17	12
Sapeaçu	4	7	-	-	1	-	3	2	5	13
Saubara	3	2	-	-	1	-	3	-	2	4

**2.2.3 Número de óbitos por grupo de causas, segundo o Território de Identidade e municípios de residência
Bahia – 2006**

(continuação)

Território de Identidade e municípios	Grupo de causas									
	D.A.R.	D.A.D.	Doenças da pele e tecido subcutâneo	Doen. sist. osteom. e tec. conj.	Doenças do aparelho geniturinário	Gravidez parto e puerpério	Alg. afec. originadas no período perinatal	Malf. cong. deformidades e anom. cromossômicas	Causas mal definidas	Causas externas de morbidade e mortalidade
Varzedo	4	1	-	-	-	-	5	-	-	3
Médio Rio de Contas	133	120	-	6	29	4	88	13	378	173
Aiquara	-	1	-	-	1	-	4	-	-	1
Apuarema	1	2	-	-	1	-	1	-	6	3
Barra do Rocha	1	1	-	-	-	-	3	1	2	3
Boa Nova	3	6	-	1	-	-	2	1	37	6
Dário Meira	-	1	-	-	-	-	-	-	11	2
Gongogi	3	1	-	-	-	-	1	-	4	6
Ibirataia	9	6	-	-	1	1	2	1	1	9
Ipiaú	19	16	-	1	3	1	5	1	61	27
Itagi	7	10	-	-	2	-	5	1	13	9
Itagibá	9	4	-	1	3	-	1	1	15	6
Itamari	4	4	-	-	-	-	1	-	1	7
Jequié	62	54	-	3	12	-	44	4	134	76
Jitaúna	4	8	-	-	1	1	5	-	9	3
Manoel Vitorino	2	1	-	-	1	1	5	1	23	3
Nova Ibiá	1	1	-	-	-	-	1	-	2	4
Ubatã	8	4	-	-	4	-	8	2	59	8
Bacia do Rio Corrente	46	26	1	-	3	3	31	11	203	69
Brejolândia	-	1	-	-	-	-	-	1	9	4
Canápolis	1	2	-	-	-	-	1	-	1	1
Cocos	6	1	-	-	1	1	2	1	36	1
Coribe	5	-	-	-	-	1	-	-	3	6
Correntina	10	11	-	-	-	1	8	3	5	13
Jaborandi	5	1	-	-	1	-	3	-	6	3
Santa Maria da Vitória	5	8	-	-	-	-	7	3	34	22
Santana	6	1	1	-	1	-	3	2	55	8
São Félix do Coribe	3	1	-	-	-	-	4	1	27	6
Serra Dourada	2	-	-	-	-	-	1	-	20	2
Tabocas do Brejo Velho	3	-	-	-	-	-	2	-	7	3
Itaparica	44	31	-	2	13	2	37	4	102	87
Abaré	4	3	-	-	-	-	2	-	5	15
Chorrochó	3	1	-	-	1	1	2	1	33	3
Glória	3	2	-	-	3	-	2	-	1	7
Macururé	-	-	-	-	-	-	1	-	15	2
Paulo Afonso	34	22	-	1	9	1	30	3	43	54

2.2.3 Número de óbitos por grupo de causas, segundo o Território de Identidade e municípios de residência Bahia – 2006

(conclusão)

Território de Identidade e municípios	Grupo de causas									
	D.A.R.	D.A.D.	Doenças da pele e tecido subcutâneo	Doen. sist. osteom. e tec. conj.	Doenças do aparelho geniturinário	Gravidez parto e puerpério	Alg. afec. originadas no período perinatal	Malf. cong. deformidades e anom. cromossômicas	Causas mal definidas	Causas externas de morbidade e mortalidade
Rodelas	-	3	-	1	-	-	-	-	5	6
Piemonte Norte do Itapicuru	53	38	1	2	14	7	67	8	420	53
Andorinha	1	1	1	-	1	-	2	1	34	3
Antônio Gonçalves	3	2	-	-	1	-	1	-	33	2
Caldeirão Grande	4	1	-	-	-	-	3	-	12	3
Campo Formoso	10	4	-	-	3	3	6	-	147	11
Filadélfia	1	-	-	-	1	2	6	-	26	2
Jaguarari	5	5	-	1	1	-	10	-	45	2
Pindobaçu	5	2	-	-	1	-	4	-	3	6
Ponto Novo	3	2	-	-	1	1	2	-	21	4
Senhor do Bonfim	21	21	-	1	5	1	33	7	99	20
Metropolitana de Salvador	1.734	865	65	110	296	28	757	157	439	2.463
Camaçari	69	57	4	3	11	-	51	17	26	198
Candeias	31	24	-	3	7	-	19	5	26	74
Dias D'Ávila	18	11	-	-	2	2	21	2	11	45
Itaparica	6	6	-	2	1	-	12	1	5	19
Lauro de Freitas	60	26	3	4	9	2	38	3	32	142
Madre de Deus	5	5	-	1	2	-	5	-	5	7
Salinas da Margarida	2	1	-	-	-	-	2	-	2	6
Salvador	1.491	703	56	97	253	23	566	118	308	1.862
Simões Filho	40	20	1	-	8	-	29	7	19	86
Vera Cruz	12	12	1	-	3	1	14	4	5	24

Fonte: Sesab/DICS/SIM.

(1) Incluindo os óbitos de residentes em municípios ignorados.

Nota: Dados preliminares processados em 2006.

Abreviaturas usadas:

DIP - Algumas doenças infecciosas e parasitárias.

D.sangue org.hemat. e transt. imun. - Doenças do sangue e dos órgãos hematopoéticos e alguns transtornos imunitários.

Doenças end.nut.e metabólicas - Doenças endócrinas, nutricionais e metabólicas.

Doenças do ouvido e da apóf. mast. - Doenças do ouvido e da apófise mastóide.

D.A.C - Doenças do aparelho circulatório.

D.A.R - Doenças do aparelho respiratório.

D.A.D - Doenças do aparelho digestivo.

Doen.sist. osteom. e tec.conj. - Doenças do sistema osteomuscular e do tecido conjuntivo.

Alg. afec.originadas no período perinatal - Algumas afecções originadas no período perinatal.

Malf.cong.deformidades e anom.cromossômicas - Malformações congênitas, deformidades e anomalias cromossômicas.

2.2.4 Número de óbitos por faixa etária, segundo o Território de Identidade e municípios de residência Bahia – 2006

(continua)

Território de Identidade e municípios	Faixa etária						Idade ignorada
	Total	< 1 Ano	1 a 4	5 a 14	15 a 49	≥ 50 anos	
Estado da Bahia ⁽¹⁾	67.533	4.784	780	838	15.244	45.573	314
Irecê	1.553	113	18	25	310	1.086	1
América Dourada	57	6	1	1	13	36	-
Barra do Mendes	77	2	-	1	10	64	-
Barro Alto	61	1	2	-	12	46	-
Cafarnaum	83	3	1	3	22	54	-
Canarana	90	10	-	-	17	62	1
Central	56	2	2	1	12	39	-
Gentio do Ouro	29	3	1	-	2	23	-
Ibipeba	53	2	-	1	8	42	-
Ibititá	73	-	1	-	15	57	-
Ipupiara	60	3	1	-	6	50	-
Irecê	199	16	1	6	62	114	-
Itaguaçu da Bahia	40	3	-	2	5	30	-
João Dourado	97	7	3	2	17	68	-
Jussara	64	3	1	-	11	49	-
Lapão	118	7	2	-	25	84	-
Mulungu do Morro	64	6	1	3	12	42	-
Presidente Dutra	48	5	-	-	9	34	-
São Gabriel	65	6	-	3	10	46	-
Uibaí	71	1	-	-	15	55	-
Xique-Xique	148	27	1	2	27	91	-
Velho Chico	1.551	137	18	28	342	1.022	4
Barra	209	19	3	4	40	143	-
Bom Jesus da Lapa	324	28	1	8	79	206	2
Brotas de Macaúbas	82	6	-	1	9	66	-
Carinhanha	71	5	1	2	16	47	-
Feira da Mata	12	1	-	-	1	10	-
Ibotirama	176	18	-	2	43	113	-
Igaporã	72	7	4	1	16	43	1
Malhada	57	3	2	1	14	37	-
Matina	34	4	1	-	11	18	-
Morpará	40	-	1	2	5	32	-
Muquém do São Francisco	22	5	-	1	7	8	1
Oliveira dos Brejinhos	70	3	2	1	19	45	-
Paratinga	104	12	1	1	22	68	-
Riacho de Santana	153	11	1	1	29	111	-
Serra do Ramalho	101	10	-	3	26	62	-
Sítio do Mato	24	5	1	-	5	13	-
Chapada Diamantina	1.700	126	26	27	303	1.218	-
Abaíra	47	2	1	-	10	34	-
Andaraí	77	4	2	1	12	58	-
Barra da Estiva	125	5	3	2	28	87	-
Boninal	81	3	2	2	11	63	-
Bonito	61	2	-	1	19	39	-
Ibicoara	54	6	2	-	14	32	-
Ibitiara	107	8	1	2	12	84	-
Iraquara	102	13	1	3	19	66	-

2.2.4 Número de óbitos por faixa etária, segundo o Território de Identidade e municípios de residência Bahia – 2006

(continuação)

Território de Identidade e municípios	Faixa etária						Idade ignorada
	Total	< 1 Ano	1 a 4	5 a 14	15 a 49	≥ 50 anos	
Itaeté	83	8	-	2	10	63	-
Jussiapé	49	3	-	-	5	41	-
Lençóis	46	2	4	-	11	29	-
Marcionílio Souza	46	4	3	-	5	34	-
Morro do Chapéu	154	12	2	2	29	109	-
Mucugê	31	5	-	1	9	16	-
Nova Redenção	36	2	1	2	4	27	-
Novo Horizonte	59	4	2	2	12	39	-
Palmeiras	40	-	-	-	3	37	-
Piatã	106	7	-	-	12	87	-
Rio de Contas	92	2	-	1	17	72	-
Seabra	111	19	1	4	24	63	-
Souto Soares	41	3	1	-	12	25	-
Utinga	103	12	-	1	19	71	-
Wagner	49	-	-	1	6	42	-
Sisal	2.312	160	25	22	415	1.682	8
Araci	116	19	3	1	37	56	-
Barrocas	69	3	-	1	13	52	-
Biritinga	76	5	-	-	11	59	1
Candeal	45	2	-	1	7	35	-
Cansanção	128	7	1	3	29	88	-
Conceição do Coité	291	21	3	1	47	219	-
Ichu	31	2	-	-	6	23	-
Itiúba	157	11	1	2	13	130	-
Lamarão	38	5	-	1	5	27	-
Monte Santo	183	13	4	1	17	148	-
Nordestina	57	4	-	1	8	44	-
Queimadas	122	6	1	2	18	94	1
Quijingue	70	10	1	2	13	44	-
Retirolândia	35	4	-	1	6	24	-
Santaluz	110	7	1	-	14	87	1
São Domingos	42	-	2	1	9	30	-
Serrinha	374	20	5	1	83	262	3
Teofilândia	101	11	2	-	23	65	-
Tucano	226	8	1	2	43	170	2
Valente	41	2	-	1	13	25	-
Litoral Sul	4.877	359	61	55	1.102	3.276	24
Almadina	46	4	1	1	7	33	-
Arataca	37	2	-	1	8	26	-
Aurelino Leal	95	12	1	-	16	66	-
Buerarema	124	8	2	-	20	93	1
Camacan	186	13	3	2	40	126	2
Canavieiras	213	11	4	1	45	151	1
Coaraci	181	16	1	2	31	131	-
Floresta Azul	71	5	-	3	5	57	1
Governador Lomanto Júnior (Barro Preto)	46	3	2	-	7	34	-
Ibicaraí	199	13	1	2	42	140	1
Ibirapitanga	94	11	1	2	18	61	1

2.2.4 Número de óbitos por faixa etária, segundo o Território de Identidade e municípios de residência Bahia – 2006

(continuação)

Território de Identidade e municípios	Faixa etária						Idade ignorada
	Total	< 1 Ano	1 a 4	5 a 14	15 a 49	≥ 50 anos	
Ilhéus	1.101	82	12	19	279	702	7
Itabuna	1.345	88	10	9	341	895	2
Itacaré	64	11	3	2	17	31	-
Itaju do Colônia	44	2	-	1	4	37	-
Itajuípe	145	4	4	1	33	103	-
Itapé	60	3	-	-	12	45	-
Itapitanga	42	2	1	-	3	36	-
Jussari	40	1	-	1	7	31	-
Maraú	60	4	4	2	17	32	1
Mascote	81	7	-	-	22	52	-
Pau Brasil	77	10	3	-	16	47	1
Santa Luzia	107	12	-	1	33	59	2
São José da Vitória	42	4	1	1	7	29	-
Ubaitaba	148	9	1	-	27	109	2
Una	101	6	4	3	17	70	1
Uruçuca	128	16	2	1	28	80	1
Baixo Sul	1.302	92	23	16	266	900	5
Aratuípe	34	2	3	-	7	22	-
Cairu	32	-	-	-	10	22	-
Camamu	76	10	2	2	23	39	-
Gandu	160	19	1	1	37	102	-
Igrapiúna	24	3	1	1	5	14	-
Ituberá	133	9	4	1	23	96	-
Jaguaripe	44	2	1	-	9	31	1
Nilo Peçanha	38	3	-	-	5	30	-
Pirai do Norte	13	2	1	1	3	6	-
Presidente Tancredo Neves	83	2	2	1	16	62	-
Taperoá	77	5	1	-	16	52	3
Teolândia	48	2	-	-	10	36	-
Valença	452	25	3	7	82	335	-
Wenceslau Guimarães	88	8	4	2	20	53	1
Extremo Sul	3.463	259	61	68	1.083	1.958	34
Alcobaça	91	3	3	2	28	55	-
Belmonte	129	11	4	3	30	81	-
Caravelas	82	1	1	-	23	56	1
Eunápolis	554	37	5	12	160	332	8
Guaratinga	61	3	2	3	13	37	3
Ibirapôã	33	1	1	-	10	21	-
Itabela	139	13	3	4	45	72	2
Itagimirim	41	3	-	1	9	28	-
Itamaraju	389	23	12	5	130	217	2
Itanhém	104	7	-	-	26	71	-
Itapebi	60	3	1	1	21	33	1
Jucuruçu	23	2	1	1	6	12	1
Lajedão	16	1	-	-	6	9	-
Medeiros Neto	108	6	-	-	28	74	-
Mucuri	127	16	3	3	34	70	1
Nova Viçosa	108	6	3	2	35	61	1
Porto Seguro	492	65	10	9	203	196	9

2.2.4 Número de óbitos por faixa etária, segundo o Território de Identidade e municípios de residência Bahia – 2006

(continuação)

Território de Identidade e municípios	Faixa etária						Idade ignorada
	Total	< 1 Ano	1 a 4	5 a 14	15 a 49	≥ 50 anos	
Prado	100	5	-	6	25	62	2
Santa Cruz Cabrália	75	10	2	2	31	30	-
Teixeira de Freitas	718	43	10	14	218	430	3
Vereda	13	-	-	-	2	11	-
Itapetinga	1.290	99	17	9	239	926	-
Caatiba	40	3	-	-	6	31	-
Firmino Alves	22	5	-	-	4	13	-
Ibicuí	81	4	1	-	9	67	-
Iguaí	134	4	3	3	17	107	-
Itambé	136	12	2	1	26	95	-
Itapetinga	413	34	4	2	82	291	-
Iтарantim	50	7	1	-	11	31	-
Iторoró	142	14	1	2	31	94	-
Macarani	114	6	4	1	22	81	-
Maiquinique	22	1	-	-	5	16	-
Nova Canaã	61	4	1	-	10	46	-
Potiraguá	44	5	-	-	9	30	-
Santa Cruz da Vitória	31	-	-	-	7	24	-
Vale do Jiquiriçá	1.795	122	21	23	293	1.335	1
Amargosa	221	10	3	1	30	177	-
Brejões	79	6	-	1	19	53	-
Cravolândia	29	3	1	-	5	20	-
Elísio Medrado	54	4	1	-	5	44	-
Irajuba	43	4	-	-	3	36	-
Iramaia	60	2	-	1	14	43	-
Itaquara	51	4	-	1	10	36	-
Itiruçu	97	5	3	1	22	66	-
Jaguaquara	267	23	6	4	43	191	-
Jiquiriçá	77	9	-	1	17	50	-
Lafayette Coutinho	25	3	-	-	4	18	-
Lagedo do Tabocal	40	1	-	-	3	36	-
Laje	122	7	2	3	18	92	-
Maracás	123	7	1	3	25	87	-
Milagres	77	6	1	1	12	57	-
Mutuípe	126	3	-	3	18	102	-
Nova Itarana	30	1	1	1	7	19	1
Planaltino	33	4	-	-	4	25	-
Santa Inês	63	3	-	-	10	50	-
São Miguel das Matas	53	8	2	-	12	31	-
Ubaíra	125	9	-	2	12	102	-
Sertão de São Francisco	2.068	187	41	28	527	1.284	1
Campo Alegre de Lourdes	67	4	3	1	11	48	-
Canudos	61	4	1	-	10	46	-
Casa Nova	305	33	5	6	68	193	-
Curaçá	150	14	2	-	39	95	-
Juazeiro	897	89	18	11	262	516	1
Pilão Arcado	54	4	1	2	16	31	-
Remanso	183	11	2	1	45	124	-

2.2.4 Número de óbitos por faixa etária, segundo o Território de Identidade e municípios de residência Bahia – 2006

(continuação)

Território de Identidade e municípios	Faixa etária						Idade ignorada
	Total	< 1 Ano	1 a 4	5 a 14	15 a 49	≥ 50 anos	
Sento Sé	100	7	2	4	35	52	-
Sobradinho	122	8	2	2	31	79	-
Uauá	129	13	5	1	10	100	-
Oeste Baiano	1.337	135	25	33	364	777	3
Angical	51	3	-	-	9	39	-
Baianópolis	49	4	-	-	9	36	-
Barreiras	507	62	11	15	151	266	2
Buritirama	52	7	1	1	8	35	-
Catolândia	18	2	-	-	7	9	-
Cotegipe	59	4	2	-	14	39	-
Cristópolis	62	2	-	1	13	46	-
Formosa do Rio Preto	88	10	1	1	17	59	-
Luís Eduardo Magalhães	103	15	4	6	48	29	1
Mansidão	30	-	-	1	7	22	-
Riachão das Neves	99	7	1	2	26	63	-
Santa Rita de Cássia	89	6	-	-	18	65	-
São Desidério	91	7	3	5	28	48	-
Wanderley	39	6	2	1	9	21	-
Bacia do Paramirim	784	48	6	12	125	590	3
Boquira	129	8	2	-	15	104	-
Botuporã	54	1	-	2	7	43	1
Caturama	33	3	-	-	7	22	1
Érico Cardoso	66	3	-	-	5	58	-
Ibipitanga	60	3	-	-	15	42	-
Macaúbas	226	15	3	5	35	168	-
Paramirim	93	9	-	2	15	67	-
Rio do Pires	58	3	-	3	14	38	-
Tanque Novo	65	3	1	-	12	48	1
Sertão Produtivo	1.998	123	21	32	394	1.422	6
Brumado	313	13	2	4	53	238	3
Caculé	94	2	2	3	17	70	-
Caetité	252	15	1	3	44	189	-
Candiba	49	4	-	1	4	39	1
Contendas do Sincorá	22	1	-	-	4	17	-
Dom Basílio	59	3	-	-	6	49	1
Guanambi	392	29	3	5	88	267	-
Ibiassucê	36	4	-	-	4	28	-
Ituaçu	108	7	1	1	21	78	-
Iuiú	42	5	1	-	12	24	-
Lagoa Real	54	3	-	3	9	39	-
Livramento de Nossa Senhora	203	10	4	7	39	142	1
Malhada de Pedras	20	1	1	1	4	13	-
Palmas de Monte Alto	55	7	1	-	17	30	-
Pindaí	47	6	1	-	8	32	-
Rio do Antônio	52	1	1	-	7	43	-
Sebastião Laranjeiras	36	3	2	2	15	14	-
Tanhaçu	99	7	-	1	23	68	-
Urandi	65	2	1	1	19	42	-

2.2.4 Número de óbitos por faixa etária, segundo o Território de Identidade e municípios de residência Bahia – 2006

(continuação)

Território de Identidade e municípios	Faixa etária						Idade ignorada
	Total	< 1 Ano	1 a 4	5 a 14	15 a 49	≥ 50 anos	
Piemonte do Paraguaçu	1.578	104	15	23	295	1.139	2
Boa Vista do Tupim	86	5	4	3	14	59	1
Iaçú	134	13	1	4	21	95	-
Ibiquera	18	3	-	-	2	13	-
Itaberaba	373	19	1	3	81	269	-
Itatim	40	2	2	-	10	26	-
Lajedinho	13	1	1	-	3	8	-
Macajuba	83	8	-	1	13	61	-
Miguel Calmon	167	11	2	-	26	128	-
Mundo Novo	103	5	1	2	28	67	-
Piritiba	86	4	1	1	20	60	-
Rafael Jambeiro	122	8	1	1	20	91	1
Ruy Barbosa	242	17	-	6	37	182	-
Santa Terezinha	49	1	-	1	9	38	-
Tapiramutá	62	7	1	1	11	42	-
Bacia do Jacuípe	1.091	60	8	17	211	792	3
Baixa Grande	112	3	2	1	21	85	-
Capela do Alto Alegre	61	3	-	-	6	52	-
Gavião	20	1	-	-	3	16	-
Ipirá	203	18	2	9	56	115	3
Mairi	126	8	-	1	20	97	-
Nova Fátima	28	2	-	-	8	18	-
Pé de Serra	58	5	1	1	7	44	-
Pintadas	54	3	-	-	10	41	-
Quixabeira	24	3	1	1	8	11	-
Riachão do Jacuípe	172	5	1	2	32	132	-
São José do Jacuípe	40	-	-	-	10	30	-
Serra Preta	115	6	1	2	13	93	-
Várzea da Roça	32	2	-	-	9	21	-
Várzea do Poço	46	1	-	-	8	37	-
Piemonte da Diamantina	999	77	12	8	199	702	1
Caém	57	4	-	-	14	39	-
Capim Grosso	119	7	2	2	24	84	-
Jacobina	489	38	8	1	92	350	-
Mirangaba	83	4	1	1	15	62	-
Ourolândia	43	5	-	1	11	26	-
Saúde	73	8	-	1	8	56	-
Serrolândia	31	-	-	-	13	17	1
Umburanas	30	2	-	-	6	22	-
Várzea Nova	74	9	1	2	16	46	-
Semiárido Nordeste II	1.733	113	18	21	281	1.299	1
Adustina	27	6	1	-	3	17	-
Antas	65	1	-	-	13	51	-
Banzaê	50	2	2	2	9	35	-
Cícero Dantas	191	11	2	2	23	153	-
Cipó	58	6	2	1	13	36	-
Coronel João Sá	69	4	1	1	15	48	-

2.2.4 Número de óbitos por faixa etária, segundo o Território de Identidade e municípios de residência Bahia – 2006

(continuação)

Território de Identidade e municípios	Faixa etária						Idade ignorada
	Total	< 1 Ano	1 a 4	5 a 14	15 a 49	≥ 50 anos	
Euclides da Cunha	269	12	-	1	54	201	1
Fátima	70	5	2	2	8	53	-
Heliópolis	53	1	-	-	7	45	-
Jeremoabo	143	7	3	2	18	113	-
Nova Soure	134	5	-	2	18	109	-
Novo Triunfo	34	-	-	-	4	30	-
Paripiranga	90	10	-	1	22	57	-
Pedro Alexandre	41	4	1	-	12	24	-
Ribeira do Amparo	35	1	-	-	5	29	-
Ribeira do Pombal	305	27	4	5	42	227	-
Santa Brígida	56	8	-	2	8	38	-
Sítio do Quinto	43	3	-	-	7	33	-
Agreste de Alagoinhas/Litoral Norte	2.990	230	44	46	635	2.029	6
Acajutiba	85	10	1	-	11	63	-
Alagoinhas	788	42	4	5	169	565	3
Aporá	103	9	4	4	11	75	-
Araçás	58	5	1	1	11	40	-
Aramari	48	1	1	1	7	38	-
Cardeal da Silva	43	6	1	-	6	30	-
Catu	259	13	4	9	71	162	-
Conde	92	8	2	3	13	65	1
Crisópolis	66	4	-	2	8	52	-
Entre Rios	158	22	3	4	40	88	1
Esplanada	138	16	3	3	32	83	1
Inhambupe	219	21	7	1	48	142	-
Itanagra	29	-	1	1	5	22	-
Itapicuru	102	8	4	2	23	65	-
Jandaíra	36	3	-	-	5	28	-
Mata de São João	193	13	1	2	48	129	-
Olindina	80	14	-	3	26	37	-
Ouriçangas	57	2	-	-	9	46	-
Pedrao	41	2	-	1	10	28	-
Pojuca	150	9	3	1	33	104	-
Rio Real	156	16	3	1	31	105	-
Sátiro Dias	89	6	1	2	18	62	-
Portal do Sertão	4.499	363	55	50	1.084	2.926	21
Água Fria	62	3	-	-	14	45	-
Amélia Rodrigues	154	8	2	-	35	109	-
Anguera	61	2	2	-	9	46	2
Antônio Cardoso	61	2	1	1	12	45	-
Conceição da Feira	91	5	-	1	18	67	-
Conceição do Jacuípe	175	12	-	3	39	121	-
Coração de Maria	112	2	1	1	23	84	1
Feira de Santana	2.767	291	41	36	749	1.635	15
Ipecaetá	83	2	1	-	17	63	-
Irará	148	1	2	-	21	123	1
Santa Bárbara	135	5	1	-	25	104	-
Santanópolis	65	2	-	-	15	48	-
Santo Estêvão	268	12	3	4	57	191	1

2.2.4 Número de óbitos por faixa etária, segundo o Território de Identidade e municípios de residência Bahia – 2006

(continuação)

Território de Identidade e municípios	Faixa etária						Idade ignorada
	Total	< 1 Ano	1 a 4	5 a 14	15 a 49	≥ 50 anos	
São Gonçalo dos Campos	156	9	-	2	25	120	-
Tanquinho	45	1	1	2	6	34	1
Teodoro Sampaio	49	3	-	-	3	43	-
Terra Nova	67	3	-	-	16	48	-
Vitória da Conquista	3.608	249	47	50	717	2.545	-
Anagé	124	4	1	2	27	90	-
Aracatu	66	5	-	-	13	48	-
Barra do Choça	153	19	2	2	32	98	-
Belo Campo	119	10	1	2	9	97	-
Bom Jesus da Serra	44	4	-	1	7	32	-
Caetanos	49	4	-	-	3	42	-
Cândido Sales	139	9	1	1	32	96	-
Caraibas	41	2	1	1	12	25	-
Condeúba	99	10	1	2	13	73	-
Cordeiros	41	1	-	-	5	35	-
Encruzilhada	93	6	3	-	19	65	-
Guajeru	48	-	2	-	4	42	-
Jacaraci	62	5	-	-	12	45	-
Licínio de Almeida	55	4	-	2	8	41	-
Maetinga	39	1	1	-	2	35	-
Mirante	25	-	1	-	1	23	-
Mortugaba	62	4	-	-	7	51	-
Piripá	62	4	-	1	8	49	-
Planalto	146	8	1	4	33	100	-
Poções	282	11	3	8	51	209	-
Presidente Jânio Quadros	66	3	2	-	8	53	-
Ribeirão do Largo	27	4	-	-	4	19	-
Tremedal	99	5	1	2	8	83	-
Vitória da Conquista	1.667	126	26	22	399	1.094	-
Recôncavo	3.130	181	16	30	625	2.275	3
Cabaceiras do Paraguaçu	84	5	1	1	21	56	-
Cachoeira	168	6	-	5	35	122	-
Castro Alves	126	10	2	3	17	94	-
Conceição do Almeida	138	3	1	2	22	110	-
Cruz das Almas	322	16	1	4	54	247	-
Dom Macedo Costa	34	1	-	-	3	30	-
Governador Mangabeira	113	11	-	3	22	77	-
Maragogipe	222	15	-	3	37	166	1
Muniz Ferreira	50	2	1	-	13	34	-
Muritiba	150	4	1	1	29	115	-
Nazaré	179	9	-	-	42	128	-
Santo Amaro	318	20	5	2	75	216	-
Santo Antônio de Jesus	497	24	1	1	99	372	-
São Felipe	141	8	-	1	25	107	-
São Félix	89	8	-	-	14	67	-
São Francisco do Conde	144	8	3	1	41	91	-
São Sebastião do Passé	144	17	-	1	31	93	2
Sapeaçu	110	6	-	2	26	76	-
Saubara	56	3	-	-	11	42	-
Varzedo	45	5	-	-	8	32	-

2.2.4 Número de óbitos por faixa etária, segundo o Território de Identidade e municípios de residência Bahia – 2006

(continuação)

Território de Identidade e municípios	Faixa etária						Idade ignorada
	Total	< 1 Ano	1 a 4	5 a 14	15 a 49	≥ 50 anos	
Médio Rio de Contas	2.089	138	23	24	361	1.541	2
Aiquara	23	5	-	-	1	17	-
Apuarema	29	1	-	1	6	21	-
Barra do Rocha	23	4	-	-	7	12	-
Boa Nova	92	5	2	1	22	62	-
Dário Meira	33	-	-	-	5	28	-
Gongogi	40	3	1	-	6	30	-
Ibirataia	122	5	1	2	16	97	1
Ipiaú	324	7	1	3	62	251	-
Itagi	100	9	2	1	16	72	-
Itagibá	89	4	2	-	13	70	-
Itamarí	34	4	-	2	8	19	1
Jequié	897	58	12	13	157	657	-
Jitaúna	66	10	-	-	7	49	-
Manoel Vitorino	59	9	-	1	9	40	-
Nova Ibiá	22	1	-	-	3	18	-
Ubatã	136	13	2	-	23	98	-
Bacia do Rio Corrente	741	48	15	7	135	532	4
Brejolândia	27	1	-	-	5	21	-
Canápolis	12	2	-	-	2	8	-
Cocos	64	5	2	-	13	44	-
Coribe	48	-	-	1	9	38	-
Correntina	114	13	3	2	23	71	2
Jaborandi	43	3	1	-	7	32	-
Santa Maria da Vitória	174	10	5	1	35	122	1
Santana	103	5	3	1	18	76	-
São Félix do Coribe	55	5	1	1	8	40	-
Serra Dourada	60	2	-	1	9	48	-
Tabocas do Brejo Velho	41	2	-	-	6	32	1
Itaparica	664	60	5	9	141	446	3
Abaré	62	4	-	-	16	42	-
Chorrochó	60	6	-	-	7	47	-
Glória	51	8	1	2	16	24	-
Macururé	27	2	-	-	4	21	-
Paulo Afonso	436	39	4	5	92	293	3
Rodelas	28	1	-	2	6	19	-
Piemonte Norte do Itapicuru	1.159	91	15	12	202	836	3
Andorinha	62	4	-	-	10	48	-
Antônio Gonçalves	53	2	1	1	8	41	-
Caldeirão Grande	46	7	2	1	5	31	-
Campo Formoso	261	8	1	5	58	189	-
Filadélfia	69	6	2	-	9	50	2
Jaguarari	144	13	2	3	15	111	-
Pindobaçu	56	5	3	-	15	33	-
Ponto Novo	59	2	1	1	9	45	1
Senhor do Bonfim	409	44	3	1	73	288	-

2.2.4 Número de óbitos por faixa etária, segundo o Território de Identidade e municípios de residência Bahia – 2006

(conclusão)

Território de Identidade e municípios	Faixa etária						Idade ignorada
	Total	< 1 Ano	1 a 4	5 a 14	15 a 49	≥ 50 anos	
Metropolitana de Salvador	16.877	1.078	143	160	4.530	10.918	48
Camaçari	896	74	9	11	300	500	2
Candeias	447	25	5	1	133	282	1
Dias D'Ávila	255	28	1	6	77	143	-
Itaparica	119	14	1	3	33	68	-
Lauro de Freitas	691	49	5	6	219	409	3
Madre de Deus	78	8	2	-	26	42	-
Salinas da Margarida	52	2	1	1	6	42	-
Salvador	13.662	814	108	123	3.533	9.044	40
Simões Filho	511	45	9	7	163	285	2
Vera Cruz	166	19	2	2	40	103	-

Fonte: Sesab/Suvisa/DIS/SIM.

(1) Incluindo os casos de residentes em municípios ignorados.

2.2.5 Casos de algumas doenças transmissíveis, de notificação obrigatória, independentes de confirmação, segundo o Território de Identidade e municípios de residência – Bahia – 2006

(continua)

Território de Identidade e municípios	Chagas aguda	Coqueluche	Dengue	Difteria	Febre tifóide	Hanseníase ⁽¹⁾	Hepatite viral	Leishmaniose	
								Tegumentar ⁽²⁾	Visceral
Estado da Bahia ⁽¹⁾	457	48	10.344	13	145	2.961	4.638	2.294	590
Irecê	33	4	443	-	28	69	139	6	60
América Dourada	1	-	18	-	1	1	-	-	2
Barra do Mendes	-	-	-	-	-	2	3	-	4
Barro Alto	-	-	-	-	-	1	-	1	1
Cafarnaum	-	-	2	-	-	6	6	-	8
Canarana	-	-	7	-	-	4	41	-	8
Central	1	-	4	-	-	-	3	-	6
Gentio do Ouro	-	-	-	-	-	4	3	-	2
Ibipeba	-	-	1	-	-	7	2	1	3
Ibititá	-	1	-	-	1	-	6	-	1
Ipupiara	-	-	-	-	-	3	1	-	-
Irecê	-	3	26	-	3	7	22	2	4
Itaguaçu da Bahia	-	-	8	-	1	1	2	-	3
João Dourado	-	-	4	-	1	3	8	-	1
Jussara	1	-	2	-	3	2	4	-	3
Lapão	-	-	-	-	1	1	1	-	1
Mulungu do Morro	29	-	-	-	-	-	3	-	-
Presidente Dutra	-	-	8	-	-	4	5	-	5
São Gabriel	1	-	11	-	14	-	19	2	3
Uibaí	-	-	351	-	2	2	8	-	1
Xique-Xique	-	-	1	-	1	21	2	-	4
Velho Chico	4	1	153	-	-	140	70	66	19
Barra	1	-	1	-	-	23	10	-	-
Bom Jesus da Lapa	2	-	29	-	-	32	11	36	4
Brotas de Macaúbas	-	-	1	-	-	-	-	-	-
Carinhanha	-	-	-	-	-	3	2	2	-
Feira da Mata	-	-	2	-	-	-	1	1	-
Ibotirama	-	-	8	-	-	26	4	-	2
Igaporã	-	-	7	-	-	1	6	-	2
Malhada	-	-	-	-	-	1	-	-	-
Matina	-	-	97	-	-	1	10	1	2
Morpará	-	-	-	-	-	8	-	-	2
Muquém do São Francisco	-	-	1	-	-	9	-	-	-
Oliveira dos Brejinhos	-	-	4	-	-	-	17	-	-
Paratinga	1	1	-	-	-	19	6	4	1
Riacho de Santana	-	-	2	-	-	5	1	1	4
Serra do Ramalho	-	-	1	-	-	5	1	20	2
Sítio do Mato	-	-	-	-	-	7	1	1	-
Chapada Diamantina	16	1	358	-	1	78	90	110	32
Abaíra	-	1	1	-	-	-	3	-	-
Andaraí	-	-	-	-	-	14	3	4	3
Barra da Estiva	1	-	-	-	-	4	4	5	2
Boninal	-	-	-	-	-	1	-	1	3
Bonito	-	-	-	-	-	2	4	11	-
Ibicoara	-	-	7	-	1	11	10	-	-
Ibitiara	-	-	-	-	-	6	5	1	2
Iraquara	-	-	-	-	-	1	4	7	2
Itaeté	-	-	277	-	-	1	1	2	1

2.2.5 Casos de algumas doenças transmissíveis, de notificação obrigatória, independentes de confirmação, segundo o Território de Identidade e municípios de residência – Bahia – 2006

(continuação)

Território de Identidade e municípios	Chagas aguda	Coqueluche	Dengue	Difteria	Febre tifóide	Hanseníase ⁽¹⁾	Hepatite viral	Leishmaniose	
								Tegumentar ⁽¹⁾	Visceral
Jussiape	-	-	-	-	-	1	2	-	-
Lençóis	-	-	4	-	-	4	-	11	1
Marcionílio Souza	-	-	1	-	-	2	-	-	1
Morro do Chapéu	-	-	4	-	-	7	34	5	10
Mucugê	-	-	-	-	-	8	-	1	2
Nova Redenção	-	-	1	-	-	-	-	8	-
Novo Horizonte	-	-	-	-	-	-	-	2	3
Palmeiras	-	-	2	-	-	-	1	-	-
Piatã	-	-	-	-	-	-	-	-	2
Rio de Contas	15	-	7	-	-	1	4	1	-
Seabra	-	-	-	-	-	7	11	12	-
Souto Soares	-	-	1	-	-	4	1	-	-
Utinga	-	-	3	-	-	3	2	17	-
Wagner	-	-	50	-	-	1	1	22	-
Sisal	-	-	770	-	1	79	67	2	20
Araci	-	-	8	-	-	26	2	-	3
Barrocas	-	-	8	-	-	-	2	-	-
Biritinga	-	-	2	-	-	-	-	-	-
Candeal	-	-	5	-	-	-	4	-	2
Cansanção	-	-	8	-	-	1	-	-	-
Conceição do Coité	-	-	46	-	-	6	7	-	-
Ichu	-	-	63	-	-	-	5	-	1
Itiúba	-	-	16	-	-	7	2	-	1
Lamarão	-	-	5	-	-	-	2	-	-
Monte Santo	-	-	66	-	-	2	8	2	4
Nordestina	-	-	5	-	-	-	-	-	-
Queimadas	-	-	6	-	-	1	-	-	-
Quijingue	-	-	11	-	-	1	8	-	-
Retirolândia	-	-	69	-	-	1	2	-	-
Santaluz	-	-	48	-	-	3	12	-	1
São Domingos	-	-	17	-	-	1	1	-	-
Serrinha	-	-	77	-	-	23	3	-	1
Teofilândia	-	-	1	-	-	2	2	-	-
Tucano	-	-	15	-	1	1	4	-	5
Valente	-	-	294	-	-	4	3	-	2
Litoral Sul	8	7	1.052	-	42	163	530	228	-
Almadina	-	-	-	-	-	1	-	2	-
Arataca	-	1	2	-	-	6	2	12	-
Aurelino Leal	-	-	1	-	-	-	1	3	-
Buerarema	-	-	42	-	9	3	36	38	-
Camacan	-	-	13	-	-	10	26	4	-
Canavieiras	-	-	287	-	-	21	15	3	-
Coaraci	-	-	11	-	2	3	12	8	-
Floresta Azul	-	-	-	-	-	1	-	-	-
Governador Lomanto Júnior (Barro Preto)	-	-	7	-	-	1	33	-	-
Ibicaí	-	1	3	-	16	3	10	1	-
Ibirapitanga	-	-	3	-	-	3	4	4	-
Ilhéus	-	1	342	-	2	21	147	17	-
Itabuna	6	4	140	-	5	59	155	8	-
Itacaré	-	-	27	-	-	-	3	6	-

2.2.5 Casos de algumas doenças transmissíveis, de notificação obrigatória, independentes de confirmação, segundo o Território de Identidade e municípios de residência – Bahia – 2006

(continuação)

Território de Identidade e municípios	Chagas aguda	Coqueluche	Dengue	Difteria	Febre tifóide	Hanseníase ⁽¹⁾	Hepatite viral	Leishmaniose	
								Tegumentar ⁽¹⁾	Visceral
Itaju do Colônia	-	-	11	-	-	-	1	11	-
Itajuípe	1	-	117	-	4	4	9	3	-
Itapé	1	-	4	-	-	-	37	-	-
Itapitanga	-	-	6	-	2	4	2	7	-
Jussari	-	-	1	-	-	-	4	2	-
Maraú	-	-	3	-	-	-	3	42	-
Mascote	-	-	-	-	1	2	1	3	-
Pau Brasil	-	-	9	-	-	3	-	10	-
Santa Luzia	-	-	3	-	-	8	-	-	-
São José da Vitória	-	-	-	-	-	3	2	2	-
Ubaitaba	-	-	2	-	-	1	2	5	-
Una	-	-	9	-	1	5	19	9	-
Uruçuca	-	-	9	-	-	1	6	28	-
Baixo Sul	-	3	88	-	3	14	33	1.248	-
Aratuípe	-	-	3	-	-	-	-	-	-
Cairu	-	-	4	-	-	2	3	-	-
Camamu	-	-	1	-	-	1	1	62	-
Gandu	-	-	6	-	-	1	7	27	-
Igrapiúna	-	-	-	-	-	-	10	51	-
Ituberá	-	-	4	-	-	1	5	342	-
Jaguaripe	-	-	-	-	-	-	-	1	-
Nilo Peçanha	-	-	9	-	1	-	1	58	-
Piraí do Norte	-	-	1	-	-	-	-	5	-
Presidente Tancredo Neves	-	-	-	-	-	-	-	161	-
Taperoá	-	-	11	-	-	4	2	224	-
Teolândia	-	-	-	-	-	-	-	65	-
Valença	-	-	45	-	2	5	-	105	-
Wenceslau Guimarães	-	3	4	-	-	-	4	147	-
Extremo Sul	-	12	443	-	1	526	449	31	-
Alcobaça	-	-	4	-	-	5	5	-	-
Belmonte	-	2	-	-	-	82	2	-	-
Caravelas	-	-	10	-	-	1	20	-	-
Eunápolis	-	-	24	-	-	59	13	1	-
Guaratinga	-	-	-	-	-	42	2	1	-
Ibirapoã	-	-	3	-	-	-	11	-	-
Itabela	-	-	1	-	-	27	13	-	-
Itagimirim	-	-	-	-	-	3	4	1	-
Itamaraju	-	-	31	-	-	78	57	4	-
Itanhém	-	-	3	-	-	9	52	-	-
Itapebi	-	-	-	-	-	9	-	2	-
Jucuruçu	-	-	1	-	-	2	-	1	-
Lajedão	-	-	1	-	-	1	-	-	-
Medeiros Neto	-	-	13	-	-	9	12	-	-
Mucuri	-	-	10	-	-	29	35	-	-
Nova Viçosa	-	-	1	-	-	11	5	-	-
Porto Seguro	-	7	216	-	1	80	43	16	-
Prado	-	1	3	-	-	9	2	-	-
Santa Cruz Cabrália	-	2	7	-	-	12	5	4	-
Teixeira de Freitas	-	-	112	-	-	56	165	1	-
Vereda	-	-	3	-	-	2	3	-	-

2.2.5 Casos de algumas doenças transmissíveis, de notificação obrigatória, independentes de confirmação, segundo o Território de Identidade e municípios de residência – Bahia – 2006

(continuação)

Território de Identidade e municípios	Chagas aguda	Coqueluche	Dengue	Difteria	Febre tifóide	Hanseníase ⁽¹⁾	Hepatite viral	Leishmaniose	
								Tegumentar ⁽¹⁾	Visceral
Itapetinga	-	-	189	-	2	41	72	53	3
Caatiba	-	-	11	-	-	1	-	1	-
Firmino Alves	-	-	12	-	-	-	4	-	3
Ibicuí	-	-	2	-	1	2	15	3	-
Iguaí	-	-	3	-	-	13	2	28	-
Itambé	-	-	51	-	-	1	5	7	-
Itapetinga	-	-	19	-	1	8	24	-	-
Itarantim	-	-	55	-	-	2	4	-	-
Itororó	-	-	5	-	-	5	14	2	-
Macarani	-	-	8	-	-	3	2	4	-
Maiquinique	-	-	-	-	-	6	1	-	-
Nova Canaã	-	-	2	-	-	-	-	8	-
Potiraguá	-	-	19	-	-	-	1	-	-
Santa Cruz da Vitória	-	-	2	-	-	-	-	-	-
Vale do Jiquiriçá	13	-	250	-	9	14	62	115	6
Amargosa	-	-	-	-	-	2	3	3	-
Brejões	-	-	3	-	-	-	1	1	-
Cravolândia	-	-	1	-	-	-	8	-	-
Elísio Medrado	-	-	17	-	-	-	-	-	-
Irajuba	-	-	29	-	2	1	-	-	-
Iramaia	1	-	60	-	-	3	1	1	2
Itaquara	-	-	2	-	-	-	5	2	-
Itiruçu	-	-	51	-	-	-	8	-	-
Jaguaquara	-	-	6	-	1	1	5	8	4
Jiquiriçá	-	-	-	-	-	1	-	30	-
Lafayette Coutinho	-	-	13	-	-	-	1	-	-
Lagedo do Tabocal	-	-	1	-	1	-	-	-	-
Laje	-	-	2	-	-	-	2	18	-
Maracás	-	-	10	-	3	2	2	-	-
Milagres	-	-	1	-	-	3	1	-	-
Mutuípe	-	-	4	-	2	-	2	32	-
Nova Itarana	-	-	-	-	-	-	-	-	-
Planaltino	1	-	11	-	-	-	1	-	-
Santa Inês	-	-	38	-	-	-	22	1	-
São Miguel das Matas	-	-	-	-	-	-	-	1	-
Ubaíra	11	-	1	-	-	1	-	18	-
Sertão de São Francisco	9	5	713	-	-	329	529	1	82
Campo Alegre de Lourdes	-	-	48	-	-	32	16	-	2
Canudos	-	-	4	-	-	-	6	-	1
Casa Nova	1	1	3	-	-	26	32	-	10
Curaçá	5	-	4	-	-	11	11	-	1
Juazeiro	-	1	125	-	-	137	379	-	45
Pilão Arcado	-	-	53	-	-	17	2	-	3
Remanso	-	3	469	-	-	78	63	1	1
Sento Sé	-	-	-	-	-	3	2	-	11
Sobradinho	3	-	5	-	-	25	6	-	8
Uauá	-	-	2	-	-	-	12	-	-

2.2.5 Casos de algumas doenças transmissíveis, de notificação obrigatória, independentes de confirmação, segundo o Território de Identidade e municípios de residência – Bahia – 2006

(continuação)

Território de Identidade e municípios	Chagas aguda	Coqueluche	Dengue	Difteria	Febre tifóide	Hanseníase ⁽¹⁾	Hepatite viral	Leishmaniose	
								Tegumentar ⁽²⁾	Visceral
Oeste Baiano	3	-	352	-	-	308	63	16	6
Angical	-	-	3	-	-	4	3	-	-
Baianópolis	1	-	1	-	-	4	-	2	-
Barreiras	-	-	50	-	-	182	20	3	3
Buritirama	-	-	284	-	-	8	6	-	-
Catolândia	-	-	-	-	-	-	4	-	-
Cotegipe	-	-	-	-	-	2	-	-	-
Cristópolis	-	-	-	-	-	2	-	1	1
Formosa do Rio Preto	-	-	2	-	-	9	2	1	1
Luís Eduardo Magalhães	-	-	6	-	-	21	6	-	-
Mansidão	-	-	1	-	-	2	1	-	-
Riachão das Neves	-	-	-	-	-	12	6	4	-
Santa Rita de Cássia	2	-	5	-	-	44	8	-	-
São Desidério	-	-	-	-	-	8	6	1	1
Wanderley	-	-	-	-	-	10	1	4	-
Bacia do Paramirim	44	3	363	-	1	11	28	2	38
Boquira	22	-	56	-	-	4	2	-	14
Botuporã	-	-	136	-	1	-	9	2	2
Caturama	-	-	2	-	-	-	-	-	-
Érico Cardoso	-	-	1	-	-	3	1	-	2
Ibipitanga	9	-	-	-	-	1	1	-	1
Macaúbas	12	-	97	-	-	2	8	-	12
Paramirim	-	1	68	-	-	1	2	-	-
Rio do Pires	1	-	-	-	-	-	1	-	7
Tanque Novo	-	2	3	-	-	-	4	-	-
Sertão Produtivo	200	-	93	-	2	62	216	18	64
Brumado	-	-	12	-	1	35	21	-	15
Caculé	3	-	4	-	-	6	15	1	-
Caetité	-	-	8	-	1	2	92	1	1
Candiba	-	-	-	-	-	-	-	-	-
Contendas do Sincorá	-	-	-	-	-	-	1	-	-
Dom Basílio	-	-	-	-	-	-	2	-	3
Guanambi	-	-	27	-	-	9	14	-	7
Ibiassucê	-	-	-	-	-	-	1	-	2
Ituaçu	-	-	6	-	-	2	6	11	1
Iuiú	-	-	1	-	-	-	-	-	-
Lagoa Real	-	-	6	-	-	-	16	-	-
Livramento de Nossa Senhora	196	-	4	-	-	-	41	-	18
Malhada de Pedras	-	-	2	-	-	-	1	-	1
Palmas de Monte Alto	-	-	-	-	-	1	-	-	8
Pindaí	-	-	-	-	-	1	-	-	-
Rio do Antônio	-	-	-	-	-	2	-	-	-
Sebastião Laranjeiras	1	-	10	-	-	-	-	1	1
Tanhaçu	-	-	3	-	-	-	3	1	4
Urandi	-	-	10	-	-	4	3	3	3
Piemonte do Paraguaçu	29	-	309	-	2	68	138	14	23
Boa Vista do Tupim	3	-	2	-	2	-	6	-	2
Iaçu	4	-	57	-	-	36	5	-	1
Ibiquera	-	-	1	-	-	-	-	-	-

2.2.5 Casos de algumas doenças transmissíveis, de notificação obrigatória, independentes de confirmação, segundo o Território de Identidade e municípios de residência – Bahia – 2006

(continuação)

Território de Identidade e municípios	Chagas aguda	Coqueluche	Dengue	Difteria	Febre tifóide	Hanseníase ⁽¹⁾	Hepatite viral	Leishmaniose	
								Tegumentar ⁽¹⁾	Visceral
Itaberaba	4	-	14	-	-	19	29	-	13
Itatim	-	-	56	-	-	-	4	-	4
Lajedinho	-	-	-	-	-	-	3	-	-
Macajuba	3	-	2	-	-	-	14	1	-
Miguel Calmon	-	-	105	-	-	3	27	10	1
Mundo Novo	-	-	11	-	-	4	4	-	1
Piritiba	-	-	1	-	-	-	10	1	-
Rafael Jambeiro	-	-	12	-	-	3	3	-	1
Ruy Barbosa	15	-	26	-	-	1	28	2	-
Santa Terezinha	-	-	-	-	-	-	1	-	-
Tapiramutá	-	-	22	-	-	2	4	-	-
Bacia do Jacuípe	15	2	1.140	-	2	27	252	-	6
Baixa Grande	-	-	14	-	-	-	94	-	-
Capela do Alto Alegre	-	-	135	-	-	1	7	-	-
Gavião	-	-	5	-	-	-	-	-	-
Ipirá	-	1	124	-	-	6	51	-	3
Mairi	5	-	5	-	-	5	15	-	-
Nova Fátima	-	-	199	-	1	1	6	-	-
Pé de Serra	-	-	272	-	1	1	30	-	-
Pintadas	-	-	9	-	-	-	7	-	-
Quixabeira	4	-	41	-	-	4	2	-	-
Riachão do Jacuípe	-	1	262	-	-	5	9	-	2
São José do Jacuípe	-	-	38	-	-	-	5	-	-
Serra Preta	-	-	6	-	-	1	12	-	1
Várzea da Roça	3	-	24	-	-	1	13	-	-
Várzea do Poço	3	-	6	-	-	2	1	-	-
Piemonte da Diamantina	-	-	331	-	1	23	76	18	12
Caém	-	-	3	-	-	-	6	1	1
Capim Grosso	-	-	51	-	-	2	13	3	-
Jacobina	-	-	126	-	1	13	20	6	8
Mirangaba	-	-	13	-	-	3	3	2	1
Ourolândia	-	-	40	-	-	1	12	-	1
Saúde	-	-	15	-	-	3	-	5	-
Serrolândia	-	-	11	-	-	-	1	-	-
Umburanas	-	-	62	-	-	-	-	-	1
Várzea Nova	-	-	10	-	-	1	21	1	-
Semiárido Nordeste II	3	-	361	-	-	21	35	3	22
Adustina	-	-	100	-	-	-	4	-	2
Antas	-	-	2	-	-	-	-	-	-
Banzaê	-	-	-	-	-	1	-	-	-
Cícero Dantas	-	-	1	-	-	2	2	-	1
Cipó	-	-	8	-	-	2	-	-	1
Coronel João Sá	-	-	8	-	-	-	10	-	1
Euclides da Cunha	-	-	-	-	-	2	-	-	13
Fátima	-	-	70	-	-	1	2	-	2
Heliópolis	-	-	6	-	-	1	-	-	-
Jeremoabo	3	-	95	-	-	2	1	3	1
Nova Soure	-	-	1	-	-	1	-	-	-
Novo Triunfo	-	-	-	-	-	-	-	-	-

2.2.5 Casos de algumas doenças transmissíveis, de notificação obrigatória, independentes de confirmação, segundo o Território de Identidade e municípios de residência – Bahia – 2006

(continuação)

Território de Identidade e municípios	Chagas aguda	Coqueluche	Dengue	Difteria	Febre tifóide	Hanseníase ⁽¹⁾	Hepatite viral	Leishmaniose	
								Tegumentar ⁽²⁾	Visceral
Paripiranga	-	-	15	-	-	-	-	-	-
Pedro Alexandre	-	-	15	-	-	-	3	-	-
Ribeira do Amparo	-	-	21	-	-	3	2	-	-
Ribeira do Pombal	-	-	19	-	-	4	8	-	-
Santa Brígida	-	-	-	-	-	2	3	-	-
Sítio do Quinto	-	-	-	-	-	-	-	-	1
Agreste de Alagoinhas/Litoral Norte	13	1	113	-	1	59	121	5	21
Acajutiba	-	-	-	-	-	-	-	-	-
Alagoinhas	1	1	11	-	-	22	7	-	-
Aporá	1	-	-	-	-	-	2	-	-
Araçás	-	-	-	-	-	1	-	2	-
Aramari	-	-	-	-	-	-	1	-	-
Cardeal da Silva	-	-	-	-	-	2	1	-	-
Catu	-	-	4	-	-	10	4	-	-
Conde	-	-	-	-	-	1	4	-	3
Crisópolis	-	-	-	-	-	3	-	-	-
Entre Rios	1	-	5	-	-	5	8	1	4
Esplanada	1	-	1	-	-	1	5	-	2
Inhambupe	1	-	2	-	-	-	5	-	-
Itanagra	1	-	-	-	-	-	5	-	-
Itapicuru	-	-	26	-	-	1	9	-	4
Jandaíra	2	-	-	-	-	-	22	2	3
Mata de São João	3	-	9	-	-	7	10	-	1
Olindina	-	-	20	-	-	2	10	-	1
Ouriçangas	-	-	-	-	-	-	-	-	-
Pedrão	-	-	-	-	-	-	1	-	-
Pojuca	-	-	18	-	-	3	-	-	-
Rio Real	2	-	11	-	1	1	26	-	2
Sátiro Dias	-	-	6	-	-	-	1	-	1
Portal do Sertão	1	1	676	2	-	120	421	3	16
Água Fria	-	-	1	-	-	2	1	-	-
Amélia Rodrigues	-	-	4	-	-	2	38	-	1
Anguera	-	-	3	-	-	-	-	-	1
Antônio Cardoso	-	-	-	-	-	-	13	-	-
Conceição da Feira	-	-	19	-	-	1	5	1	-
Conceição do Jacuípe	-	-	22	-	-	1	6	-	-
Coração de Maria	-	-	9	-	-	1	11	-	-
Feira de Santana	-	1	458	2	-	108	251	-	7
Ipecaetá	-	-	27	-	-	-	16	-	5
Irará	-	-	10	-	-	-	1	-	-
Santa Bárbara	-	-	12	-	-	-	8	-	-
Santanópolis	-	-	5	-	-	-	2	-	1
Santo Estêvão	1	-	85	-	-	-	60	-	-
São Gonçalo dos Campos	-	-	6	-	-	-	6	-	-
Tanquinho	-	-	9	-	-	1	1	2	1
Teodoro Sampaio	-	-	6	-	-	4	1	-	-
Terra Nova	-	-	-	-	-	-	1	-	-

2.2.5 Casos de algumas doenças transmissíveis, de notificação obrigatória, independentes de confirmação, segundo o Território de Identidade e municípios de residência – Bahia – 2006

(continuação)

Território de Identidade e municípios	Chagas aguda	Coqueluche	Dengue	Difteria	Febre tifóide	Hanseníase ⁽¹⁾	Hepatite viral	Leishmaniose	
								Tegumentar ⁽¹⁾	Visceral
Vitória da Conquista	13	-	174	-	1	100	271	56	16
Anagé	-	-	2	-	-	3	3	-	2
Aracatu	-	-	-	-	-	4	3	-	3
Barra do Choça	1	-	5	-	-	7	4	6	-
Belo Campo	-	-	4	-	-	4	-	-	1
Bom Jesus da Serra	1	-	-	-	-	-	3	-	1
Caetanos	-	-	1	-	-	1	15	-	1
Cândido Sales	-	-	3	-	-	4	38	-	-
Caraíbas	-	-	-	-	-	1	-	-	1
Condeúba	-	-	-	-	-	10	9	8	-
Cordeiros	-	-	-	-	-	3	1	1	-
Encruzilhada	-	-	-	-	-	1	6	2	-
Guajeru	-	-	-	-	-	1	3	-	-
Jacaraci	8	-	2	-	-	-	-	1	-
Licínio de Almeida	-	-	1	-	-	1	-	3	1
Maetinga	-	-	2	-	-	4	23	-	-
Mirante	-	-	17	-	-	-	10	-	-
Mortugaba	-	-	-	-	-	1	3	1	-
Piripá	-	-	-	-	-	-	1	-	-
Planalto	-	-	-	-	-	1	1	20	-
Poções	-	-	7	-	-	7	18	1	-
Presidente Jânio Quadros	-	-	-	-	-	4	3	1	4
Ribeirão do Largo	-	-	2	-	-	-	1	4	-
Tremedal	-	-	-	-	-	-	-	-	-
Vitória da Conquista	3	-	128	-	1	43	126	8	2
Recôncavo	4	-	164	-	1	43	123	29	7
Cabaceiras do Paraguaçu	-	-	11	-	-	-	8	-	-
Cachoeira	-	-	6	-	-	3	6	7	2
Castro Alves	1	-	6	-	-	15	30	-	-
Conceição do Almeida	-	-	-	-	-	1	-	1	-
Cruz das Almas	-	-	11	-	-	3	15	1	-
Dom Macedo Costa	-	-	-	-	-	-	-	-	-
Governador Mangabeira	-	-	15	-	-	-	1	-	-
Maragogipe	-	-	1	-	-	2	2	1	2
Muniz Ferreira	-	-	1	-	-	-	2	-	-
Muritiba	-	-	11	-	-	1	9	1	-
Nazaré	-	-	38	-	-	2	6	-	-
Santo Amaro	-	-	8	-	1	2	1	7	-
Santo Antônio de Jesus	-	-	17	-	-	10	15	9	-
São Felipe	-	-	2	-	-	-	-	2	-
São Félix	1	-	9	-	-	-	16	-	-
São Francisco do Conde	1	-	2	-	-	-	2	-	-
São Sebastião do Passé	-	-	22	-	-	2	5	-	1
Sapeaçu	-	-	2	-	-	-	1	-	-
Saubara	1	-	1	-	-	2	-	-	2
Varzedo	-	-	1	-	-	-	4	-	-

2.2.5 Casos de algumas doenças transmissíveis, de notificação obrigatória, independentes de confirmação, segundo o Território de Identidade e municípios de residência – Bahia – 2006

(continuação)

Território de Identidade e municípios	Chagas aguda	Coqueluche	Dengue	Difteria	Febre tifóide	Hanseníase ⁽¹⁾	Hepatite viral	Leishmaniose	
								Tegumentar ⁽²⁾	Visceral
Médio Rio de Contas	1	-	191	-	16	33	84	89	30
Aiquara	-	-	32	-	1	-	-	-	-
Apuarema	-	-	4	-	-	-	-	3	-
Barra do Rocha	-	-	13	-	-	3	1	-	-
Boa Nova	1	-	2	-	-	-	-	4	-
Dário Meira	-	-	4	-	-	2	1	1	-
Gongogi	-	-	1	-	1	4	3	1	-
Ibirataia	-	-	6	-	4	-	4	6	-
Ipiaú	-	-	43	-	8	2	19	12	-
Itagi	-	-	7	-	-	-	13	16	-
Itagibá	-	-	7	-	1	-	2	-	1
Itamarí	-	-	5	-	-	-	2	4	-
Jequié	-	-	35	-	-	18	16	9	27
Jitaúna	-	-	26	-	-	2	10	8	-
Manoel Vitorino	-	-	-	-	1	-	6	-	2
Nova Ibiá	-	-	-	-	-	1	-	23	-
Ubatã	-	-	6	-	-	1	7	2	-
Bacia do Rio Corrente	16	-	195	-	-	41	131	157	29
Brejolândia	6	-	1	-	-	2	4	-	2
Canápolis	-	-	-	-	-	-	16	-	-
Cocos	-	-	73	-	-	1	9	15	3
Coribe	-	-	2	-	-	1	24	25	1
Correntina	-	-	2	-	-	8	48	19	-
Jaborandi	1	-	13	-	-	-	-	5	-
Santa Maria da Vitória	4	-	27	-	-	14	11	33	6
Santana	-	-	37	-	-	2	6	10	8
São Félix do Coribe	5	-	9	-	-	9	10	46	8
Serra Dourada	-	-	31	-	-	4	3	2	1
Tabocas do Brejo Velho	-	-	-	-	-	-	-	2	-
Itaparica	10	-	87	-	-	71	54	-	8
Abaré	-	-	2	-	-	3	11	-	-
Chorrochó	-	-	8	-	-	2	12	-	-
Glória	1	-	4	-	-	11	3	-	-
Macururé	-	-	3	-	-	1	5	-	-
Paulo Afonso	9	-	58	-	-	54	11	-	8
Rodelas	-	-	12	-	-	-	12	-	-
Piemonte Norte do Itapicuru	8	3	241	-	-	68	63	17	20
Andorinha	-	-	94	-	-	-	6	3	-
Antônio Gonçalves	-	-	-	-	-	1	3	-	-
Caldeirão Grande	1	-	5	-	-	-	2	-	1
Campo Formoso	-	2	4	-	-	11	18	4	10
Filadélfia	-	-	17	-	-	7	3	3	-
Jaguarari	-	-	-	-	-	5	7	-	2
Pindobaçu	1	1	19	-	-	13	7	6	5
Ponto Novo	-	-	37	-	-	8	2	-	1
Senhor do Bonfim	6	-	65	-	-	23	15	1	1

2.2.5 Casos de algumas doenças transmissíveis, de notificação obrigatória, independentes de confirmação, segundo o Território de Identidade e municípios de residência – Bahia – 2006

(continuação)

Território de Identidade e municípios	Chagas aguda	Coqueluche	Dengue	Difteria	Febre tifóide	Hanseníase ⁽¹⁾	Hepatite viral	Leishmaniose	
								Tegumentar ⁽¹⁾	Visceral
Metropolitana de Salvador	14	5	1.095	11	31	453	521	7	50
Camaçari	1	-	69	-	1	41	111	-	32
Candeias	5	-	23	-	-	5	7	-	1
Dias D'Ávila	-	-	25	-	2	21	17	-	1
Itaparica	-	-	10	-	-	2	3	-	-
Lauro de Freitas	-	-	111	1	2	19	30	1	3
Madre de Deus	-	-	6	-	-	4	-	-	-
Salinas da Margarida	-	-	18	-	-	2	4	2	8
Salvador	7	5	664	7	26	331	280	3	5
Simões Filho	-	-	143	3	-	25	67	1	-
Vera Cruz	1	-	26	-	-	3	2	-	-

2.2.5 Casos de algumas doenças transmissíveis, de notificação obrigatória, independentes de confirmação, segundo o Território de Identidade e municípios de residência – Bahia – 2006

(continuação)

Território de Identidade e municípios	Leptospirose	Malária	Meningite	Paralisia flácida aguda	Tétano		Tuberculose ⁽¹⁾	
					Acidental	Neonatal	Extra-pulmonar	Pulmonar
Estado da Bahia	298	56	1.521	34	72	2	5.180	596
Irecê	2	1	28	1	1	-	97	7
América Dourada	-	-	-	-	-	-	-	-
Barra do Mendes	-	-	-	-	-	-	1	-
Barro Alto	-	-	-	-	-	-	4	-
Cafarnaum	-	-	1	-	-	-	3	-
Canarana	-	-	1	1	-	-	9	1
Central	-	1	-	-	-	-	3	-
Gentio do Ouro	-	-	2	-	-	-	1	-
Ibipeba	-	-	-	-	-	-	8	-
Ibititá	2	-	2	-	-	-	6	-
Ipupiara	-	-	1	-	-	-	4	-
Irecê	-	-	3	-	-	-	14	1
Itaguaçu da Bahia	-	-	-	-	-	-	1	1
João Dourado	-	-	4	-	-	-	1	1
Jussara	-	-	-	-	-	-	7	-
Lapão	-	-	1	-	1	-	6	1
Mulungu do Morro	-	-	3	-	-	-	1	-
Presidente Dutra	-	-	2	-	-	-	2	-
São Gabriel	-	-	4	-	-	-	4	2
Uibaí	-	-	2	-	-	-	7	-
Xique-Xique	-	-	2	-	-	-	15	-
Velho Chico	-	-	19	1	9	-	107	10
Barra	-	-	4	-	-	-	4	-
Bom Jesus da Lapa	-	-	1	-	8	-	38	7
Brotas de Macaúbas	-	-	2	-	-	-	4	-
Carinhanha	-	-	1	-	-	-	7	-
Feira da Mata	-	-	-	-	-	-	1	-
Ibotirama	-	-	3	-	-	-	12	-
Igaporã	-	-	-	-	-	-	-	-
Malhada	-	-	1	-	-	-	6	-
Matina	-	-	-	-	-	-	1	-
Morpará	-	-	-	-	-	-	3	1
Muquém do São Francisco	-	-	1	-	-	-	2	-
Oliveira dos Brejinhos	-	-	3	-	-	-	1	-
Paratinga	-	-	-	1	-	-	13	1
Riacho de Santana	-	-	2	-	-	-	5	1
Serra do Ramalho	-	-	1	-	1	-	7	-
Sítio do Mato	-	-	-	-	-	-	3	-
Chapada Diamantina	-	-	29	3	-	-	76	8
Abaira	-	-	-	-	-	-	-	-
Andaraí	-	-	3	-	-	-	8	-
Barra da Estiva	-	-	5	-	-	-	3	-
Boninal	-	-	2	-	-	-	5	-
Bonito	-	-	-	3	-	-	5	-
Ibicoara	-	-	1	-	-	-	-	-
Ibitiara	-	-	1	-	-	-	3	-
Iraquara	-	-	4	-	-	-	2	-
Itaeté	-	-	2	-	-	-	3	1

2.2.5 Casos de algumas doenças transmissíveis, de notificação obrigatória, independentes de confirmação, segundo o Território de Identidade e municípios de residência – Bahia – 2006

(continuação)

Território de Identidade e municípios	Leptospirose	Malária	Meningite	Paralisia flácida aguda	Tétano		Tuberculose ⁽¹⁾	
					Acidental	Neonatal	Extra-pulmonar	Pulmonar
Jussiape	-	-	-	-	-	-	-	-
Lençóis	-	-	2	-	-	-	2	-
Marcionílio Souza	-	-	-	-	-	-	5	-
Morro do Chapéu	-	-	3	-	-	-	12	6
Mucugê	-	-	-	-	-	-	4	-
Nova Redenção	-	-	-	-	-	-	1	-
Novo Horizonte	-	-	-	-	-	-	4	-
Palmeiras	-	-	2	-	-	-	-	-
Piatã	-	-	1	-	-	-	1	-
Rio de Contas	-	-	-	-	-	-	1	-
Seabra	-	-	1	-	-	-	5	1
Souto Soares	-	-	2	-	-	-	7	-
Utinga	-	-	-	-	-	-	4	-
Wagner	-	-	-	-	-	-	1	-
Sisal	-	-	46	1	1	-	162	18
Araci	-	-	3	-	1	-	17	2
Barrocas	-	-	1	-	-	-	3	-
Biritinga	-	-	2	-	-	-	6	1
Candeal	-	-	-	-	-	-	2	-
Cansanção	-	-	1	-	-	-	2	-
Conceição do Coité	-	-	6	-	-	-	18	4
Ichu	-	-	-	-	-	-	-	-
Itiúba	-	-	-	1	-	-	16	1
Lamarão	-	-	-	-	-	-	2	-
Monte Santo	-	-	6	-	-	-	5	1
Nordestina	-	-	1	-	-	-	3	2
Queimadas	-	-	-	-	-	-	11	2
Quijingue	-	-	3	-	-	-	15	-
Retirolândia	-	-	1	-	-	-	7	-
Santaluz	-	-	3	-	-	-	9	1
São Domingos	-	-	10	-	-	-	3	-
Serrinha	-	-	2	-	-	-	23	2
Teofilândia	-	-	1	-	-	-	3	1
Tucano	-	-	1	-	-	-	10	-
Valente	-	-	5	-	-	-	7	1
Litoral Sul	89	5	81	-	1	-	371	56
Almadina	-	-	1	-	-	-	8	1
Arataca	-	-	3	-	-	-	3	2
Aurelino Leal	-	-	-	-	-	-	3	1
Buerarema	1	-	-	-	-	-	5	-
Camacan	-	-	1	-	-	-	24	9
Canavieiras	1	-	2	-	-	-	11	-
Coaraci	-	-	2	-	-	-	4	-
Floresta Azul	1	-	-	-	-	-	6	-
Governador Lomanto Júnior (Barro Preto)	-	-	-	-	-	-	-	-
Ibicarai	-	-	3	-	-	-	10	-
Ibirapitanga	-	-	2	-	-	-	6	1
Ilhéus	62	3	23	-	-	-	88	14
Itabuna	9	1	29	-	1	-	121	23
Itacaré	7	1	5	-	-	-	5	1

2.2.5 Casos de algumas doenças transmissíveis, de notificação obrigatória, independentes de confirmação, segundo o Território de Identidade e municípios de residência – Bahia – 2006

(continuação)

Território de Identidade e municípios	Leptospirose	Malária	Meningite	Paralisia flácida aguda	Tétano		Tuberculose ⁽¹⁾	
					Acidental	Neonatal	Extra-pulmonar	Pulmonar
Itaju do Colônia	-	-	-	-	-	-	3	-
Itajuípe	4	-	2	-	-	-	11	-
Itapé	-	-	3	-	-	-	4	-
Itapitanga	-	-	-	-	-	-	7	1
Jussari	-	-	-	-	-	-	3	-
Maraú	-	-	-	-	-	-	2	1
Mascote	-	-	-	-	-	-	6	-
Pau Brasil	-	-	-	-	-	-	4	-
Santa Luzia	-	-	2	-	-	-	9	1
São José da Vitória	-	-	-	-	-	-	4	-
Ubatuba	-	-	2	-	-	-	10	-
Una	1	-	1	-	-	-	7	1
Uruçuca	3	-	-	-	-	-	7	-
Baixo Sul	6	-	30	2	1	1	144	10
Aratuípe	-	-	1	-	-	-	7	1
Cairu	-	-	3	-	-	-	2	1
Camamu	1	-	-	-	-	-	10	-
Gandu	-	-	4	-	-	1	16	-
Igrapiúna	2	-	-	-	-	-	-	-
Ituberá	-	-	2	-	-	-	32	1
Jaguaripe	-	-	1	-	-	-	2	-
Nilo Peçanha	1	-	-	-	-	-	6	-
Pirai do Norte	-	-	-	-	-	-	1	-
Presidente Tancredo Neves	-	-	-	-	-	-	8	1
Taperoá	-	-	-	-	-	-	6	-
Teolândia	-	-	2	-	-	-	4	1
Valença	2	-	12	2	1	-	43	5
Wenceslau Guimarães	-	-	5	-	-	-	7	-
Extremo Sul	20	9	146	2	10	-	286	10
Alcobaça	-	-	1	-	-	-	10	-
Belmonte	-	-	4	-	9	-	11	1
Caravelas	-	-	2	-	-	-	12	-
Eunápolis	1	1	6	-	-	-	45	3
Guaratinga	-	-	2	-	-	-	9	-
Ibirapoã	-	-	-	-	-	-	1	-
Itabela	-	1	6	-	-	-	14	-
Itagimirim	-	-	2	-	-	-	3	-
Itamaraju	1	2	4	-	-	-	20	4
Itanhém	-	-	3	-	-	-	7	-
Itapebi	-	-	1	-	-	-	2	-
Jucuruçu	-	-	2	-	-	-	4	-
Lajedão	-	-	-	-	-	-	3	-
Medeiros Neto	-	-	-	-	-	-	4	1
Mucuri	2	-	6	-	-	-	15	-
Nova Viçosa	-	-	1	-	-	-	12	-
Porto Seguro	16	5	85	2	1	-	46	1
Prado	-	-	3	-	-	-	7	-
Santa Cruz Cabrália	-	-	7	-	-	-	9	-
Teixeira de Freitas	-	-	9	-	-	-	52	-
Vereda	-	-	2	-	-	-	-	-

2.2.5 Casos de algumas doenças transmissíveis, de notificação obrigatória, independentes de confirmação, segundo o Território de Identidade e municípios de residência – Bahia – 2006

(continuação)

Território de Identidade e municípios	Leptospirose	Malária	Meningite	Paralisia flácida aguda	Tétano		Tuberculose ⁽¹⁾	
					Acidental	Neonatal	Extra-pulmonar	Pulmonar
Itapetinga	4	-	19	-	6	-	113	2
Caatiba	1	-	-	-	-	-	3	-
Firmino Alves	-	-	-	-	-	-	1	-
Ibicuí	-	-	1	-	-	-	8	-
Iguaí	-	-	1	-	-	-	7	-
Itambé	-	-	1	-	-	-	6	-
Itapetinga	2	-	9	-	-	-	42	2
Itarantim	-	-	3	-	-	-	9	-
Itororó	-	-	1	-	-	-	5	-
Macarani	-	-	2	-	-	-	17	-
Maiquinique	-	-	-	-	6	-	4	-
Nova Canaã	-	-	1	-	-	-	4	-
Potiraguá	-	-	-	-	-	-	4	-
Santa Cruz da Vitória	1	-	-	-	-	-	3	-
Vale do Jiquiriçá	1	-	24	-	2	-	70	8
Amargosa	-	-	2	-	-	-	12	-
Brejões	-	-	9	-	-	-	3	-
Cravolândia	-	-	-	-	-	-	-	-
Elísio Medrado	-	-	-	-	-	-	2	-
Irajuba	-	-	-	-	-	-	-	-
Iramaia	-	-	-	-	-	-	1	-
Itaquara	-	-	-	-	-	-	14	-
Itiruçu	-	-	-	-	-	-	1	-
Jaguaquara	-	-	1	-	2	-	6	1
Jiquiriçá	-	-	-	-	-	-	-	-
Lafayette Coutinho	-	-	-	-	-	-	1	-
Lagedo do Tabocal	-	-	-	-	-	-	2	-
Laje	-	-	-	-	-	-	2	-
Maracás	1	-	4	-	-	-	5	-
Milagres	-	-	-	-	-	-	2	-
Mutuípe	-	-	1	-	-	-	11	2
Nova Itarana	-	-	-	-	-	-	-	-
Planaltino	-	-	-	-	-	-	1	-
Santa Inês	-	-	1	-	-	-	5	1
São Miguel das Matas	-	-	5	-	-	-	2	1
Ubaíra	-	-	1	-	-	-	-	3
Sertão de São Francisco	3	15	48	-	2	-	91	7
Campo Alegre de Lourdes	-	-	-	-	-	-	5	-
Canudos	-	-	-	-	-	-	3	-
Casa Nova	-	1	9	-	2	-	11	3
Curaçá	-	-	1	-	-	-	6	1
Juazeiro	3	2	27	-	-	-	38	3
Pilão Arcado	-	-	-	-	-	-	5	-
Remanso	-	12	7	-	-	-	3	-
Sento Sé	-	-	1	-	-	-	12	-
Sobradinho	-	-	1	-	-	-	6	-
Uauá	-	-	2	-	-	-	2	-

2.2.5 Casos de algumas doenças transmissíveis, de notificação obrigatória, independentes de confirmação, segundo o Território de Identidade e municípios de residência – Bahia – 2006

(continuação)

Território de Identidade e municípios	Leptospirose	Malária	Meningite	Paralisia flácida aguda	Tétano		Tuberculose ⁽¹⁾	
					Acidental	Neonatal	Extra-pulmonar	Pulmonar
Oeste Baiano	1	1	28	-	-	-	75	8
Angical	-	-	-	-	-	-	-	-
Baianópolis	-	-	1	-	-	-	1	-
Barreiras	-	1	5	-	-	-	29	5
Buritirama	1	-	-	-	-	-	3	-
Catolândia	-	-	-	-	-	-	1	-
Cotegipe	-	-	2	-	-	-	5	-
Cristópolis	-	-	1	-	-	-	3	-
Formosa do Rio Preto	-	-	2	-	-	-	5	1
Luís Eduardo Magalhães	-	-	13	-	-	-	10	2
Mansidão	-	-	-	-	-	-	1	-
Riachão das Neves	-	-	2	-	-	-	4	-
Santa Rita de Cássia	-	-	-	-	-	-	9	-
São Desidério	-	-	2	-	-	-	2	-
Wanderley	-	-	-	-	-	-	2	-
Bacia do Paramirim	-	1	7	-	1	-	19	4
Boquira	-	-	-	-	-	-	5	-
Botuporã	-	-	3	-	-	-	2	2
Caturama	-	-	-	-	-	-	2	-
Érico Cardoso	-	-	-	-	-	-	4	-
Ibipitanga	-	-	1	-	1	-	3	-
Macaúbas	-	1	2	-	-	-	2	1
Paramirim	-	-	1	-	-	-	1	-
Rio do Pires	-	-	-	-	-	-	-	1
Tanque Novo	-	-	-	-	-	-	-	-
Sertão Produtivo	-	1	25	-	3	-	57	10
Brumado	-	-	8	-	-	-	12	2
Caculé	-	-	2	-	-	-	1	1
Caetité	-	-	2	-	-	-	1	1
Candiba	-	-	-	-	-	-	-	-
Contendas do Sincorá	-	-	1	-	-	-	-	-
Dom Basílio	-	-	-	-	1	-	-	-
Guanambi	-	-	1	-	-	-	7	3
Ibiassucê	-	-	1	-	2	-	3	-
Ituaçu	-	-	4	-	-	-	2	-
Iuiú	-	-	-	-	-	-	2	-
Lagoa Real	-	-	-	-	-	-	4	-
Livramento de Nossa Senhora	-	-	-	-	-	-	3	-
Malhada de Pedras	-	-	-	-	-	-	-	1
Palmas de Monte Alto	-	-	-	-	-	-	7	-
Pindaí	-	-	2	-	-	-	5	-
Rio do Antônio	-	-	-	-	-	-	-	-
Sebastião Laranjeiras	-	-	-	-	-	-	4	1
Tanhaçu	-	1	4	-	-	-	1	-
Urandi	-	-	-	-	-	-	5	1
Piemonte do Paraguaçu	1	-	21	1	-	-	69	13
Boa Vista do Tupim	-	-	3	-	-	-	2	4
Iaçu	-	-	4	-	-	-	9	2
Ibiquera	-	-	-	-	-	-	-	-

2.2.5 Casos de algumas doenças transmissíveis, de notificação obrigatória, independentes de confirmação, segundo o Território de Identidade e municípios de residência – Bahia – 2006

(continuação)

Território de Identidade e municípios	Leptospirose	Malária	Meningite	Paralisia flácida aguda	Tétano		Tuberculose ⁽¹⁾	
					Acidental	Neonatal	Extra-pulmonar	Pulmonar
Itaberaba	-	-	2	-	-	-	19	2
Itatim	-	-	-	-	-	-	5	-
Lajedinho	-	-	-	-	-	-	-	-
Macajuba	-	-	-	-	-	-	2	-
Miguel Calmon	-	-	2	1	-	-	7	3
Mundo Novo	-	-	2	-	-	-	2	-
Piritiba	-	-	2	-	-	-	4	-
Rafael Jambeiro	-	-	2	-	-	-	7	1
Ruy Barbosa	1	-	1	-	-	-	9	1
Santa Terezinha	-	-	-	-	-	-	1	-
Tapiramutá	-	-	3	-	-	-	2	-
Bacia do Jacuípe	-	-	15	-	1	-	59	5
Baixa Grande	-	-	-	-	-	-	3	1
Capela do Alto Alegre	-	-	2	-	-	-	-	-
Gavião	-	-	1	-	-	-	1	-
Ipirá	-	-	6	-	-	-	19	1
Mairi	-	-	2	-	-	-	4	-
Nova Fátima	-	-	-	-	-	-	-	1
Pé de Serra	-	-	-	-	-	-	2	-
Pintadas	-	-	-	-	-	-	4	-
Quixabeira	-	-	1	-	-	-	1	-
Riachão do Jacuípe	-	-	1	-	-	-	10	1
São José do Jacuípe	-	-	2	-	-	-	2	-
Serra Preta	-	-	-	-	1	-	6	1
Várzea da Roça	-	-	-	-	-	-	7	-
Várzea do Poço	-	-	-	-	-	-	-	-
Piemonte da Diamantina	-	1	16	-	2	-	55	1
Caém	-	-	-	-	2	-	2	-
Capim Grosso	-	-	-	-	-	-	4	-
Jacobina	-	-	13	-	-	-	32	1
Mirangaba	-	-	1	-	-	-	1	-
Ourolândia	-	-	-	-	-	-	4	-
Saúde	-	-	-	-	-	-	3	-
Serrolândia	-	-	-	-	-	-	1	-
Umburanas	-	1	2	-	-	-	6	-
Várzea Nova	-	-	-	-	-	-	2	-
Semiárido Nordeste II	-	-	18	1	-	-	100	8
Adestina	-	-	-	-	-	-	1	-
Antas	-	-	1	-	-	-	1	-
Banzaê	-	-	2	-	-	-	9	-
Cícero Dantas	-	-	1	-	-	-	4	-
Cipó	-	-	-	-	-	-	5	1
Coronel João Sá	-	-	1	-	-	-	2	-
Euclides da Cunha	-	-	4	-	-	-	16	2
Fátima	-	-	-	-	-	-	5	1
Heliópolis	-	-	-	-	-	-	1	-
Jeremoabo	-	-	-	-	-	-	6	2
Nova Soure	-	-	1	-	-	-	7	-
Novo Triunfo	-	-	-	-	-	-	3	-

2.2.5 Casos de algumas doenças transmissíveis, de notificação obrigatória, independentes de confirmação, segundo o Território de Identidade e municípios de residência – Bahia – 2006

(continuação)

Território de Identidade e municípios	Leptospirose	Malária	Meningite	Paralisia flácida aguda	Tétano		Tuberculose ⁽¹⁾	
					Acidental	Neonatal	Extra-pulmonar	Pulmonar
Paripiranga	-	-	2	1	-	-	2	-
Pedro Alexandre	-	-	-	-	-	-	1	-
Ribeira do Amparo	-	-	-	-	-	-	-	-
Ribeira do Pombal	-	-	4	-	-	-	30	1
Santa Brígida	-	-	-	-	-	-	-	1
Sítio do Quinto	-	-	2	-	-	-	7	-
Agreste de Alagoinhas/Litoral								
Norte	1	-	62	1	5	-	179	10
Acajutiba	-	-	1	-	-	-	8	1
Alagoinhas	1	-	6	-	-	-	36	3
Aporá	-	-	-	-	-	-	1	-
Araçás	-	-	-	-	-	-	7	-
Aramari	-	-	-	-	-	-	3	-
Cardeal da Silva	-	-	2	-	-	-	2	-
Catu	-	-	7	-	-	-	15	-
Conde	-	-	3	-	-	-	6	-
Crisópolis	-	-	1	-	-	-	4	1
Entre Rios	-	-	3	-	-	-	24	-
Esplanada	-	-	2	-	2	-	6	-
Inhambupe	-	-	6	-	-	-	6	1
Itanagra	-	-	1	-	-	-	3	-
Itapicuru	-	-	4	-	-	-	5	-
Jandaíra	-	-	-	-	-	-	2	-
Mata de São João	-	-	14	-	-	-	10	-
Olindina	-	-	2	-	2	-	10	-
Ouriçangas	-	-	-	-	-	-	2	-
Pedraão	-	-	1	-	1	-	2	1
Pojuca	-	-	3	-	-	-	15	2
Rio Real	-	-	6	-	-	-	9	1
Sátiro Dias	-	-	-	1	-	-	3	-
Portal do Sertão	12	-	50	4	3	-	278	44
Água Fria	-	-	-	-	-	-	2	-
Amélia Rodrigues	2	-	2	-	-	-	12	2
Anguera	-	-	-	-	-	-	4	-
Antônio Cardoso	-	-	-	-	-	-	5	-
Conceição da Feira	-	-	1	-	-	-	5	1
Conceição do Jacuípe	-	-	1	-	3	-	12	1
Coração de Maria	-	-	4	-	-	-	5	1
Feira de Santana	10	-	32	3	-	-	181	34
Ipecaetá	-	-	-	-	-	-	3	-
Irará	-	-	2	-	-	-	6	2
Santa Bárbara	-	-	-	-	-	-	5	1
Santanópolis	-	-	-	-	-	-	3	1
Santo Estêvão	-	-	-	-	-	-	15	-
São Gonçalo dos Campos	-	-	1	-	-	-	6	-
Tanquinho	-	-	-	-	-	-	2	-
Teodoro Sampaio	-	-	2	-	-	-	1	1
Terra Nova	-	-	5	1	-	-	11	-

2.2.5 Casos de algumas doenças transmissíveis, de notificação obrigatória, independentes de confirmação, segundo o Território de Identidade e municípios de residência – Bahia – 2006

(continuação)

Território de Identidade e municípios	Leptospirose	Malária	Meningite	Paralisia flácida aguda	Tétano		Tuberculose ⁽¹⁾	
					Acidental	Neonatal	Extra-pulmonar	Pulmonar
Vitória da Conquista	2	2	90	1	3	-	112	14
Anagé	-	-	-	-	-	-	4	1
Aracatu	-	-	1	-	-	-	1	1
Barra do Choça	-	-	5	-	-	-	7	2
Belo Campo	-	-	5	-	-	-	9	-
Bom Jesus da Serra	-	-	2	-	-	-	2	-
Caetanos	-	-	1	-	-	-	8	-
Cândido Sales	-	-	2	-	-	-	4	-
Caraibas	-	-	-	-	-	-	-	-
Condeúba	-	-	2	-	-	-	4	-
Cordeiros	-	-	-	-	-	-	2	-
Encruzilhada	-	-	1	-	-	-	5	-
Guajeru	-	-	-	-	-	-	2	-
Jacaraci	1	-	-	-	-	-	-	-
Licínio de Almeida	-	-	2	-	-	-	3	-
Maetinga	-	-	2	-	-	-	-	-
Mirante	-	-	1	-	-	-	-	-
Mortugaba	-	-	-	-	-	-	-	-
Piripá	-	-	3	-	-	-	3	-
Planalto	-	-	-	-	2	-	6	-
Poções	-	-	2	1	-	-	9	-
Presidente Jânio Quadros	-	-	3	-	-	-	-	-
Ribeirão do Largo	-	-	-	-	-	-	1	-
Tremedal	-	-	-	-	-	-	-	-
Vitória da Conquista	1	2	58	-	1	-	42	10
Recôncavo	10	2	67	3	10	1	220	19
Cabaceiras do Paraguaçu	-	-	4	-	-	1	1	-
Cachoeira	-	-	-	-	-	-	26	2
Castro Alves	1	-	3	-	1	-	9	-
Conceição do Almeida	-	-	-	-	-	-	5	-
Cruz das Almas	-	1	10	1	1	-	15	4
Dom Macedo Costa	-	-	-	-	-	-	1	-
Governador Mangabeira	-	-	-	-	-	-	5	1
Maragogipe	-	-	3	-	-	-	18	1
Muniz Ferreira	-	-	1	-	-	-	1	-
Muritiba	-	1	3	-	-	-	4	-
Nazaré	3	-	2	-	2	-	30	1
Santo Amaro	2	-	3	-	1	-	27	6
Santo Antônio de Jesus	-	-	13	1	5	-	23	2
São Felipe	-	-	4	-	-	-	8	-
São Félix	-	-	1	-	-	-	4	-
São Francisco do Conde	1	-	3	1	-	-	18	2
São Sebastião do Passé	3	-	13	-	-	-	23	-
Sapeaçu	-	-	3	-	-	-	-	-
Saubara	-	-	-	-	-	-	2	-
Varzedo	-	-	1	-	-	-	-	-
Médio Rio de Contas	13	-	10	1	3	-	151	9
Aiquara	-	-	-	-	-	-	-	-
Apuarema	-	-	-	-	-	-	2	-
Barra do Rocha	-	-	-	-	-	-	1	1
Boa Nova	-	-	-	-	-	-	1	-
Dário Meira	-	-	-	-	-	-	2	-

2.2.5 Casos de algumas doenças transmissíveis, de notificação obrigatória, independentes de confirmação, segundo o Território de Identidade e municípios de residência – Bahia – 2006

(continuação)

Território de Identidade e municípios	Leptospirose	Malária	Meningite	Paralisia flácida aguda	Tétano		Tuberculose ⁽¹⁾	
					Acidental	Neonatal	Extra-pulmonar	Pulmonar
Gongogi	-	-	-	-	-	-	3	-
Ibirataia	-	-	-	-	-	-	5	-
Ipiaú	-	-	3	-	3	-	45	1
Itagi	-	-	1	-	-	-	9	-
Itagibá	1	-	2	-	-	-	2	-
Itamari	-	-	-	-	-	-	1	-
Jequié	4	-	2	1	-	-	64	5
Jitaúna	-	-	-	-	-	-	4	-
Manoel Vitorino	-	-	-	-	-	-	5	1
Nova Ibiá	-	-	-	-	-	-	4	-
Ubatã	8	-	2	-	-	-	3	1
Bacia do Rio Corrente	-	-	10	-	-	-	48	-
Brejolândia	-	-	1	-	-	-	1	-
Canápolis	-	-	-	-	-	-	3	-
Cocos	-	-	-	-	-	-	1	-
Coribe	-	-	-	-	-	-	3	-
Correntina	-	-	2	-	-	-	9	-
Jaborandi	-	-	2	-	-	-	1	-
Santa Maria da Vitória	-	-	5	-	-	-	12	-
Santana	-	-	-	-	-	-	11	-
São Félix do Coribe	-	-	-	-	-	-	3	-
Serra Dourada	-	-	-	-	-	-	4	-
Tabocas do Brejo Velho	-	-	-	-	-	-	-	-
Itaparica	1	-	-	-	-	-	48	2
Abaré	-	-	-	-	-	-	3	-
Chorrochó	1	-	-	-	-	-	1	-
Glória	-	-	-	-	-	-	13	-
Macururé	-	-	-	-	-	-	2	-
Paulo Afonso	-	-	-	-	-	-	27	2
Rodelas	-	-	-	-	-	-	2	-
Piemonte Norte do Itapicuru	-	-	22	-	2	-	95	8
Andorinha	-	-	-	-	-	-	3	-
Antônio Gonçalves	-	-	1	-	-	-	3	-
Caldeirão Grande	-	-	-	-	-	-	5	-
Campo Formoso	-	-	7	-	1	-	17	5
Filadélfia	-	-	3	-	-	-	6	-
Jaguarari	-	-	4	-	1	-	10	-
Pindobaçu	-	-	1	-	-	-	20	-
Ponto Novo	-	-	2	-	-	-	3	1
Senhor do Bonfim	-	-	4	-	-	-	28	2
Metropolitana de Salvador	132	18	610	12	6	-	2.098	305
Camaçari	3	1	28	1	-	-	71	7
Candeias	2	-	10	-	-	-	36	5
Dias D'Ávila	-	2	7	-	-	-	20	3
Itaparica	-	-	1	-	-	-	12	1
Lauro de Freitas	7	1	51	2	-	-	107	16
Madre de Deus	-	-	-	-	-	-	7	1

2.2.5 Casos de algumas doenças transmissíveis, de notificação obrigatória, independentes de confirmação, segundo o Território de Identidade e municípios de residência – Bahia – 2006

(conclusão)

Território de Identidade e municípios	Leptospirose	Malária	Meningite	Paralisia flácida aguda	Tétano		Tuberculose ⁽¹⁾	
					Acidental	Neonatal	Extra-pulmonar	Pulmonar
Salinas da Margarida	1	-	1	-	-	-	4	-
Salvador	114	14	486	8	6	-	1.757	262
Simões Filho	4	-	23	1	-	-	60	8
Vera Cruz	1	-	3	-	-	-	24	2

Fonte: Sesab/Suvisa/DIS/Sinam

(1) Casos Confirmados.

Nota: Dados processados em 31/03/2009.

2.2.6 Casos de algumas doenças sexualmente transmissíveis, de notificação obrigatória, independentes de confirmação, segundo o Território de Identidade e municípios de residência – Bahia – 2006

(continua)

Território de Identidade e municípios	Aids ⁽¹⁾	Condiloma acuminado	Herpes genital	Sífilis	
				Congênita	Adulto
Estado da Bahia	564	3.072	826	275	1.406
Irecê	3	126	32	2	28
América Dourada	-	1	-	-	1
Barra do Mendes	-	2	3	-	1
Barro Alto	-	3	5	-	-
Cafarnaum	-	12	-	-	6
Canarana	-	32	7	-	3
Central	-	13	1	-	1
Gentio do Ouro	-	-	-	-	-
Ibipeba	-	1	-	-	1
Ibititá	-	1	1	-	-
Ipupiara	-	-	-	-	-
Irecê	3	19	1	-	-
Itaguaçu da Bahia	-	1	-	-	-
João Dourado	-	10	-	-	1
Jussara	-	2	1	-	-
Lapão	-	6	-	1	-
Mulungu do Morro	-	-	1	-	-
Presidente Dutra	-	1	1	-	3
São Gabriel	-	9	6	-	1
Uibaí	-	6	2	-	2
Xique-Xique	-	7	3	1	8
Velho Chico	7	13	3	-	3
Barra	1	1	-	-	-
Bom Jesus da Lapa	-	-	-	-	-
Brotas de Macaúbas	-	-	-	-	-
Carinhanha	-	-	-	-	-
Feira da Mata	-	-	-	-	-
Ibotirama	-	1	1	-	3
Igaporã	-	4	-	-	-
Malhada	1	-	-	-	-
Matina	-	-	-	-	-
Morpará	-	-	-	-	-
Muquém do São Francisco	-	-	-	-	-
Oliveira dos Brejinhos	-	-	1	-	-
Paratinga	2	-	-	-	-
Riacho de Santana	3	7	1	-	-
Serra do Ramalho	-	-	-	-	-
Sítio do Mato	-	-	-	-	-
Chapada Diamantina	3	32	21	3	12
Abaira	-	-	-	-	-
Andaraí	-	2	1	-	4
Barra da Estiva	1	-	-	-	-
Boninal	-	-	-	-	-
Bonito	-	1	-	-	-
Ibicoara	-	11	3	-	3
Ibitiara	-	-	-	-	-
Iraquara	-	-	-	-	-
Itaeté	-	2	8	-	-

2.2.6 Casos de algumas doenças sexualmente transmissíveis, de notificação obrigatória, independentes de confirmação, segundo o Território de Identidade e municípios de residência – Bahia – 2006

(continuação)

Território de Identidade e municípios	Aids ⁽¹⁾	Condiloma acuminado	Herpes genital	Sífilis	
				Congênita	Adulto
Jussiape	-	-	-	-	-
Lençóis	-	-	-	-	-
Marcionílio Souza	-	1	-	-	-
Morro do Chapéu	-	10	9	-	4
Mucugê	-	-	-	-	-
Nova Redenção	-	3	-	2	1
Novo Horizonte	-	-	-	-	-
Palmeiras	-	-	-	-	-
Piatã	1	-	-	-	-
Rio de Contas	-	-	-	-	-
Seabra	1	-	-	1	-
Souto Soares	-	-	-	-	-
Utinga	-	2	-	-	-
Wagner	-	-	-	-	-
Sisal	16	10	2	6	2
Araci	2	-	1	-	-
Barrocas	-	-	-	-	-
Biritinga	-	-	-	-	-
Candeal	-	-	-	-	-
Cansanção	-	-	-	-	-
Conceição do Coité	8	1	1	2	1
Ichu	-	-	-	-	-
Itiúba	2	1	-	-	-
Lamarão	-	-	-	1	-
Monte Santo	-	1	-	2	-
Nordestina	-	-	-	-	-
Queimadas	1	-	-	-	-
Quijingue	-	1	-	-	-
Retirolândia	-	-	-	-	-
Santaluz	-	1	-	-	-
São Domingos	-	-	-	-	1
Serrinha	2	3	-	-	-
Teofilândia	-	-	-	-	-
Tucano	1	2	-	1	-
Valente	-	-	-	-	-
Litoral Sul	21	315	78	12	108
Almadina	-	2	-	1	6
Arataca	1	-	-	-	1
Aurelino Leal	-	1	-	-	4
Buerarema	1	8	4	-	3
Camacan	1	9	1	2	4
Canavieiras	1	-	-	-	-
Coaraci	-	7	-	-	5
Floresta Azul	-	5	-	-	1
Governador Lomanto Júnior (Barro Preto)	-	3	3	1	-
Ibicaraí	-	6	4	1	1
Ibirapitanga	-	1	1	-	3
Ilhéus	6	1	2	1	-
Itabuna	10	223	45	2	47
Itacaré	-	-	-	-	1

2.2.6 Casos de algumas doenças sexualmente transmissíveis, de notificação obrigatória, independentes de confirmação, segundo o Território de Identidade e municípios de residência – Bahia – 2006

(continuação)

Território de Identidade e municípios	Aids ⁽¹⁾	Condiloma acuminado	Herpes genital	Sífilis	
				Congênita	Adulto
Itaju do Colônia	-	3	-	-	-
Itajuípe	-	6	2	2	3
Itapé	-	3	2	-	-
Itapitanga	-	11	2	-	1
Jussari	-	10	4	-	1
Maraú	-	2	1	-	1
Mascote	-	-	1	1	-
Pau Brasil	-	2	-	1	8
Santa Luzia	1	1	-	-	3
São José da Vitória	-	6	6	-	6
Ubaítuba	-	1	-	-	7
Una	-	-	-	-	-
Uruçuca	-	4	-	-	2
Baixo Sul	5	7	-	-	2
Aratuípe	-	-	-	-	-
Cairu	-	-	-	-	-
Camamu	-	-	-	-	1
Gandu	2	-	-	-	-
Igrapiúna	-	-	-	-	-
Ituberá	-	3	-	-	-
Jaguaripe	-	-	-	-	-
Nilo Peçanha	-	1	-	-	-
Pirai do Norte	-	1	-	-	-
Presidente Tancredo Neves	-	-	-	-	-
Taperoá	-	1	-	-	1
Teolândia	-	-	-	-	-
Valença	3	1	-	-	-
Wenceslau Guimarães	-	-	-	-	-
Extremo Sul	55	91	20	20	35
Alcobaça	-	6	-	-	1
Belmonte	1	-	-	3	-
Caravelas	1	5	-	-	1
Eunápolis	18	26	4	-	12
Guaratinga	-	-	-	-	-
Ibirapoã	-	1	-	-	-
Itabela	1	-	-	-	-
Itagimirim	1	-	-	-	-
Itamaraju	4	2	-	5	7
Itanhém	-	2	-	-	1
Itapebi	1	-	-	-	-
Jucuruçu	-	3	-	-	-
Lajedão	-	1	-	-	-
Medeiros Neto	-	15	4	-	-
Mucuri	-	9	5	-	1
Nova Viçosa	1	11	5	1	1
Porto Seguro	17	1	-	8	-
Prado	1	-	-	-	-
Santa Cruz Cabrália	2	-	-	3	-
Teixeira de Freitas	7	9	2	-	11
Vereda	-	-	-	-	-

2.2.6 Casos de algumas doenças sexualmente transmissíveis, de notificação obrigatória, independentes de confirmação, segundo o Território de Identidade e municípios de residência – Bahia – 2006

(continuação)

Território de Identidade e municípios	Aids ⁽¹⁾	Condiloma acuminado	Herpes genital	Sífilis	
				Congênita	Adulto
Itapetinga	4	14	-	2	9
Caatiba	-	3	-	-	-
Firmino Alves	-	-	-	-	-
Ibicuí	1	1	-	-	1
Iguaí	-	-	-	-	-
Itambé	1	3	-	-	4
Itapetinga	1	2	-	-	1
Itarantim	-	1	-	-	-
Itororó	-	-	-	-	-
Macarani	1	-	-	-	-
Maiquinique	-	-	-	-	1
Nova Canaã	-	-	-	-	1
Potiraguá	-	2	-	-	-
Santa Cruz da Vitória	-	2	-	2	1
Vale do Jiquiriçá	5	35	19	-	6
Amargosa	1	14	-	-	-
Brejões	-	2	-	-	-
Cravolândia	-	3	-	-	1
Elísio Medrado	-	-	-	-	-
Irajuba	-	1	-	-	1
Iramaia	-	-	1	-	-
Itaquara	-	1	2	-	-
Itiruçu	-	1	6	-	-
Jaguaquara	-	1	-	-	-
Jiquiriçá	1	-	-	-	-
Lafayette Coutinho	-	2	1	-	-
Lagedo do Tabocal	-	-	-	-	1
Laje	-	-	-	-	-
Maracás	-	2	4	-	-
Milagres	2	1	1	-	-
Mutuípe	-	1	-	-	-
Nova Itarana	-	1	-	-	-
Planaltino	1	-	3	-	-
Santa Inês	-	4	1	-	2
São Miguel das Matas	-	-	-	-	-
Ubaíra	-	1	-	-	1
Sertão de São Francisco	28	2	-	15	1
Campo Alegre de Lourdes	1	-	-	-	-
Canudos	-	1	-	1	-
Casa Nova	-	-	-	-	-
Curaçá	1	-	-	1	-
Juazeiro	12	1	-	12	1
Pilão Arcado	-	-	-	-	-
Remanso	14	-	-	-	-
Sento Sé	-	-	-	-	-
Sobradinho	-	-	-	1	-
Uauá	-	-	-	-	-

2.2.6 Casos de algumas doenças sexualmente transmissíveis, de notificação obrigatória, independentes de confirmação, segundo o Território de Identidade e municípios de residência – Bahia – 2006

(continuação)

Território de Identidade e municípios	Aids ⁽¹⁾	Condiloma acuminado	Herpes genital	Sífilis	
				Congênita	Adulto
Oeste Baiano	2	-	-	7	-
Angical	-	-	-	-	-
Baianópolis	-	-	-	-	-
Barreiras	1	-	-	4	-
Buritirama	-	-	-	-	-
Catolândia	-	-	-	-	-
Cotegipe	-	-	-	-	-
Cristópolis	-	-	-	-	-
Formosa do Rio Preto	-	-	-	-	-
Luís Eduardo Magalhães	-	-	-	1	-
Mansidão	-	-	-	-	-
Riachão das Neves	-	-	-	-	-
Santa Rita de Cássia	-	-	-	-	-
São Desidério	1	-	-	-	-
Wanderley	-	-	-	2	-
Bacia do Paramirim	-	-	-	-	-
Boquira	-	-	-	-	-
Botuporã	-	-	-	-	-
Caturama	-	-	-	-	-
Érico Cardoso	-	-	-	-	-
Ibipitanga	-	-	-	-	-
Macaúbas	-	-	-	-	-
Paramirim	-	-	-	-	-
Rio do Pires	-	-	-	-	-
Tanque Novo	-	-	-	-	-
Sertão Produtivo	4	7	8	5	13
Brumado	1	1	2	1	6
Caculé	1	-	-	-	-
Caetité	-	3	5	4	3
Candiba	-	-	-	-	-
Contendas do Sincorá	-	-	-	-	-
Dom Basílio	-	-	1	-	-
Guanambi	1	-	-	-	1
Ibiassucê	-	-	-	-	1
Ituaçu	-	-	-	-	2
Iuiú	-	-	-	-	-
Lagoa Real	-	1	-	-	-
Livramento de Nossa Senhora	1	-	-	-	-
Malhada de Pedras	-	-	-	-	-
Palmas de Monte Alto	-	1	-	-	-
Pindaí	-	-	-	-	-
Rio do Antônio	-	-	-	-	-
Sebastião Laranjeiras	-	-	-	-	-
Tanhaçu	-	1	-	-	-
Urandi	-	-	-	-	-
Piemonte do Paraguaçu	12	28	12	3	13
Boa Vista do Tupim	1	2	5	-	1
Iaçu	1	12	2	-	1
Ibiquera	-	1	-	-	-

2.2.6 Casos de algumas doenças sexualmente transmissíveis, de notificação obrigatória, independentes de confirmação, segundo o Território de Identidade e municípios de residência – Bahia – 2006

(continuação)

Território de Identidade e municípios	Aids ⁽¹⁾	Condiloma acuminado	Herpes genital	Sífilis	
				Congênita	Adulto
Itaberaba	-	1	-	2	7
Itatim	2	-	-	-	2
Lajedinho	-	-	-	-	-
Macajuba	-	-	-	-	-
Miguel Calmon	4	-	-	-	-
Mundo Novo	-	-	-	-	-
Piritiba	1	2	-	-	-
Rafael Jambeiro	-	1	-	-	-
Ruy Barbosa	2	-	-	1	2
Santa Terezinha	-	-	1	-	-
Tapiramutá	1	9	4	-	-
Bacia do Jacuípe	2	7	8	-	15
Baixa Grande	1	-	-	-	1
Capela do Alto Alegre	-	-	-	-	1
Gavião	-	-	-	-	-
Ipirá	-	5	6	-	12
Mairi	-	-	1	-	-
Nova Fátima	-	2	-	-	-
Pé de Serra	-	-	-	-	-
Pintadas	-	-	-	-	-
Quixabeira	-	-	-	-	-
Riachão do Jacuípe	1	-	1	-	1
São José do Jacuípe	-	-	-	-	-
Serra Preta	-	-	-	-	-
Várzea da Roça	-	-	-	-	-
Várzea do Poço	-	-	-	-	-
Piemonte da Diamantina	2	6	-	6	6
Caém	-	-	-	-	-
Capim Grosso	2	-	-	-	1
Jacobina	-	2	-	5	2
Mirangaba	-	-	-	-	-
Ourolândia	-	1	-	1	2
Saúde	-	1	-	-	1
Serrolândia	-	-	-	-	-
Umburanas	-	-	-	-	-
Várzea Nova	-	2	-	-	-
Semiárido Nordeste II	1	12	1	-	2
Adustina	-	-	-	-	-
Antas	-	-	-	-	-
Banzaê	-	2	-	-	1
Cícero Dantas	-	-	-	-	-
Cipó	-	-	-	-	-
Coronel João Sá	-	-	-	-	-
Euclides da Cunha	-	4	-	-	-
Fátima	-	1	-	-	-
Heliópolis	-	-	-	-	-
Jeremoabo	-	-	-	-	-
Nova Soure	-	3	-	-	-
Novo Triunfo	-	-	-	-	-

2.2.6 Casos de algumas doenças sexualmente transmissíveis, de notificação obrigatória, independentes de confirmação, segundo o Território de Identidade e municípios de residência – Bahia – 2006

(continuação)

Território de Identidade e municípios	Aids ⁽¹⁾	Condiloma acuminado	Herpes genital	Sífilis	
				Congênita	Adulto
Paripiranga	-	-	-	-	-
Pedro Alexandre	-	-	-	-	-
Ribeira do Amparo	-	-	-	-	-
Ribeira do Pombal	1	2	-	-	1
Santa Brígida	-	-	1	-	-
Sítio do Quinto	-	-	-	-	-
Agreste de Alagoinhas/ Litoral Norte	12	68	23	7	36
Acajutiba	1	1	-	-	-
Alagoinhas	2	8	7	2	10
Aporá	-	-	-	-	-
Araçás	-	-	-	-	-
Aramari	-	-	-	-	-
Cardeal da Silva	-	-	-	-	-
Catu	2	4	4	2	7
Conde	-	5	-	-	1
Crisópolis	-	2	-	-	-
Entre Rios	1	3	1	1	2
Esplanada	-	2	-	1	2
Inhambupe	1	4	1	-	-
Itanagra	-	-	-	-	-
Itapicuru	-	-	-	-	-
Jandaíra	-	-	-	-	-
Mata de São João	1	5	5	-	4
Olindina	-	1	-	-	3
Ouriçangas	-	-	2	-	1
Pedrão	-	-	-	-	-
Pojuca	2	4	-	-	1
Rio Real	2	29	3	1	5
Sátiro Dias	-	-	-	-	-
Portal do Sertão	44	230	72	31	132
Água Fria	1	-	-	-	-
Amélia Rodrigues	3	1	-	2	3
Anguera	-	7	1	-	-
Antônio Cardoso	-	-	-	-	-
Conceição da Feira	-	2	2	-	1
Conceição do Jacuípe	-	1	-	1	4
Coração de Maria	-	-	-	1	2
Feira de Santana	28	194	58	26	115
Ipecaetá	-	-	1	-	-
Irará	1	2	1	-	-
Santa Bárbara	-	11	-	-	-
Santanópolis	-	-	-	-	-
Santo Estêvão	7	7	9	-	4
São Gonçalo dos Campos	4	5	-	-	2
Tanquinho	-	-	-	-	-
Teodoro Sampaio	-	-	-	-	-
Terra Nova	-	-	-	1	1

2.2.6 Casos de algumas doenças sexualmente transmissíveis, de notificação obrigatória, independentes de confirmação, segundo o Território de Identidade e municípios de residência – Bahia – 2006

(continuação)

Território de Identidade e municípios	Aids ⁽¹⁾	Condiloma acuminado	Herpes genital	Sífilis	
				Congênita	Adulto
Vitória da Conquista	20	286	40	28	140
Anagé	-	6	-	-	-
Aracatu	-	2	-	-	-
Barra do Choça	-	6	1	-	3
Belo Campo	-	5	-	-	-
Bom Jesus da Serra	-	-	-	-	-
Caetanos	-	-	-	-	-
Cândido Sales	1	3	-	1	5
Caraíbas	-	1	-	-	-
Condeúba	-	6	-	-	1
Cordeiros	-	-	-	-	-
Encruzilhada	-	1	-	1	3
Guajeru	-	-	-	-	-
Jacaraci	-	2	1	-	-
Licínio de Almeida	-	-	-	-	-
Maetinga	1	-	-	-	-
Mirante	-	-	-	1	-
Mortugaba	-	1	-	-	-
Piripá	-	-	-	-	-
Planalto	3	3	-	-	3
Poções	1	3	-	-	3
Presidente Jânio Quadros	-	2	1	-	-
Ribeirão do Largo	-	-	-	-	-
Tremedal	-	-	-	-	-
Vitória da Conquista	14	245	37	25	122
Recôncavo	18	54	10	3	23
Cabaceiras do Paraguaçu	-	-	-	-	-
Cachoeira	1	1	-	-	-
Castro Alves	-	2	-	-	-
Conceição do Almeida	-	-	-	-	-
Cruz das Almas	-	1	-	-	-
Dom Macedo Costa	-	-	-	-	-
Governador Mangabeira	-	-	-	-	1
Maragogipe	-	3	-	-	-
Muniz Ferreira	-	-	-	-	-
Muritiba	1	-	-	-	2
Nazaré	1	2	-	-	-
Santo Amaro	3	12	-	1	7
Santo Antônio de Jesus	2	1	2	2	1
São Felipe	1	5	1	-	-
São Félix	1	1	-	-	-
São Francisco do Conde	4	6	2	-	3
São Sebastião do Passé	4	16	5	-	9
Sapeaçu	-	-	-	-	-
Saubara	-	-	-	-	-
Varzedo	-	4	-	-	-
Médio Rio de Contas	11	144	48	2	25
Aiquara	-	1	5	-	-
Apuarema	-	2	-	1	-
Barra do Rocha	-	-	-	-	1

2.2.6 Casos de algumas doenças sexualmente transmissíveis, de notificação obrigatória, independentes de confirmação, segundo o Território de Identidade e municípios de residência – Bahia – 2006

(continuação)

Território de Identidade e municípios	Aids ⁽¹⁾	Condiloma acuminado	Herpes genital	Sífilis	
				Congênita	Adulto
Boa Nova	-	-	-	-	2
Dário Meira	-	6	2	-	3
Gongogi	-	-	-	-	-
Ibirataia	-	23	22	1	3
Ipiaú	2	7	4	-	-
Itagi	-	15	-	-	-
Itagibá	-	5	-	-	-
Itamarí	-	-	-	-	-
Jequié	9	80	14	-	11
Jitaúna	-	-	-	-	-
Manoel Vitorino	-	4	-	-	-
Nova Ibiá	-	-	-	-	-
Ubatã	-	1	1	-	5
Bacia do Rio Corrente	1	-	-	-	-
Brejolândia	-	-	-	-	-
Canápolis	-	-	-	-	-
Cocos	-	-	-	-	-
Coribe	-	-	-	-	-
Correntina	-	-	-	-	-
Jaborandi	-	-	-	-	-
Santa Maria da Vitória	1	-	-	-	-
Santana	-	-	-	-	-
São Félix do Coribe	-	-	-	-	-
Serra Dourada	-	-	-	-	-
Tabocas do Brejo Velho	-	-	-	-	-
Itaparica	3	15	4	6	2
Abaré	-	1	3	-	-
Chorrochó	-	-	-	-	-
Glória	-	1	-	2	-
Macururé	-	-	-	-	-
Paulo Afonso	3	12	-	4	1
Rodelas	-	1	1	-	1
Piemonte Norte do Itapicuru	10	5	2	-	-
Andorinha	-	-	-	-	-
Antônio Gonçalves	-	-	-	-	-
Caldeirão Grande	-	2	1	-	-
Campo Formoso	4	-	1	-	-
Filadélfia	-	-	-	-	-
Jaguarari	-	-	-	-	-
Pindobaçu	-	-	-	-	-
Ponto Novo	-	1	-	-	-
Senhor do Bonfim	6	2	-	-	-
Metropolitana de Salvador	275	1.565	423	117	793
Camaçari	10	174	46	10	48
Candeias	2	16	-	4	7
Dias D'Ávila	9	15	3	1	8
Itaparica	1	17	7	1	6

2.2.6 Casos de algumas doenças sexualmente transmissíveis, de notificação obrigatória, independentes de confirmação, segundo o Território de Identidade e municípios de residência – Bahia – 2006

(conclusão)

Território de Identidade e municípios	Aids ⁽¹⁾	Condiloma acuminado	Herpes genital	Sífilis	
				Congênita	Adulto
Lauro de Freitas	10	59	24	1	26
Madre de Deus	-	7	2	1	22
Salinas da Margarida	1	-	-	-	-
Salvador	235	1.234	335	94	653
Simões Filho	6	40	1	3	15
Vera Cruz	1	3	5	2	8

Fonte: Sesab/Suvisa/DIS/Sinam.

(1) Dados confirmados

(2) A partir de 2004, a classificação das notificações de Sífilis passou de Sem Especificação para Adulto.

Nota: Dados processados em 31/03/2009.

2.3 Educação

Matrícula inicial no ensino básico e na educação de jovens e adultos – Bahia – 2005-2006

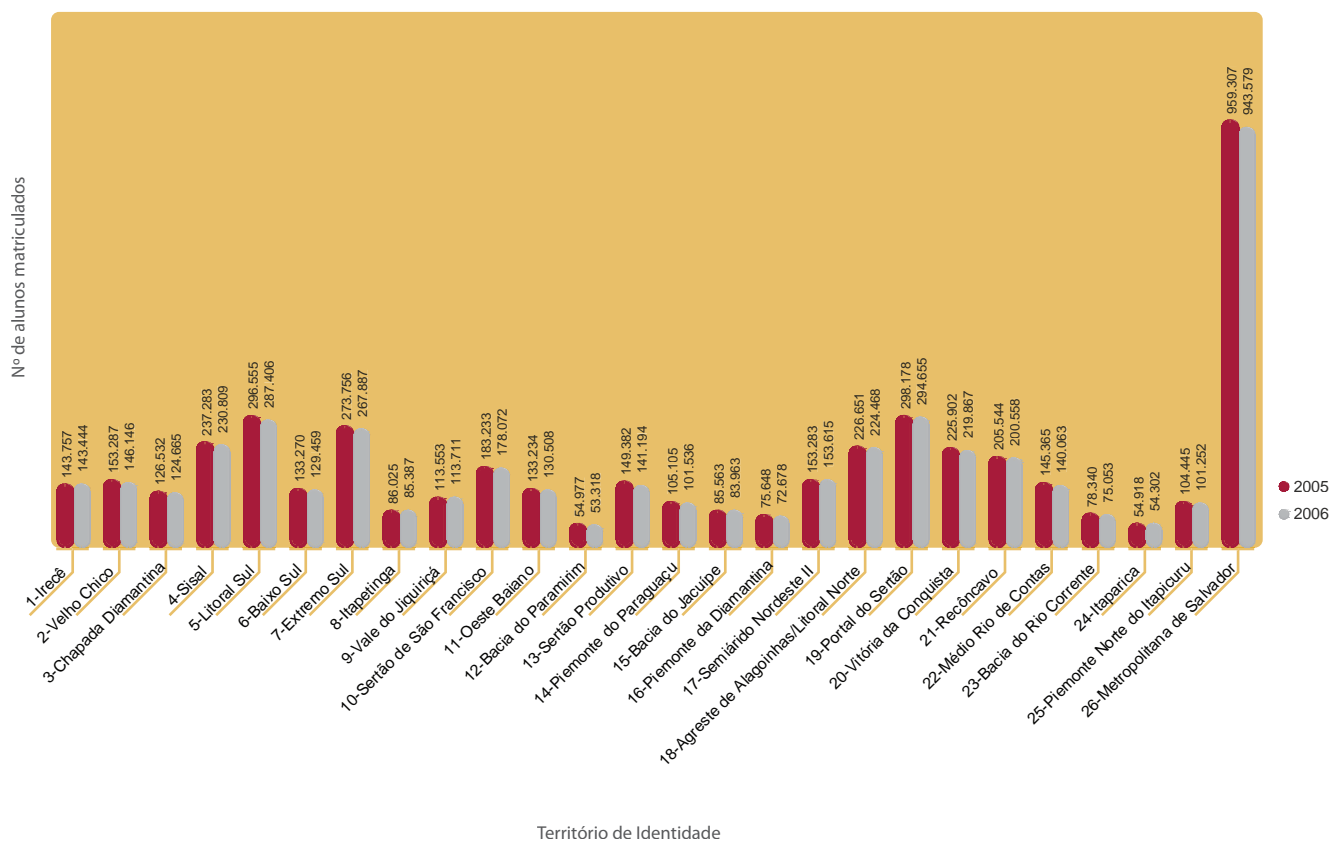

Fonte: SEC/MEC/Inep.

2.3 Educação

2.3.1 Educação infantil

2.3.1.1 Número de estabelecimentos que ofertam a educação infantil, por localização e dependência administrativa, segundo o Território de Identidade e municípios – Bahia – 2006

(continua)

Território de Identidade e municípios	Número de estabelecimentos								
	Total	Urbana				Rural			
		Federal	Estadual	Municipal	Particular	Federal	Estadual	Municipal	Particular
Estado da Bahia	14.685	-	63	2.531	1.969	-	6	10.051	65
Irecê	551	-	-	90	39	-	-	420	2
América Dourada	25	-	-	2	-	-	-	23	-
Barra do Mendes	12	-	-	2	1	-	-	9	-
Barro Alto	11	-	-	7	-	-	-	4	-
Cafarnaum	20	-	-	1	3	-	-	16	-
Canarana	19	-	-	3	3	-	-	13	-
Central	36	-	-	5	3	-	-	28	-
Gentio do Ouro	34	-	-	3	-	-	-	31	-
Ibipeba	11	-	-	1	-	-	-	10	-
Ibititá	32	-	-	4	1	-	-	26	1
Ipupiara	25	-	-	3	1	-	-	21	-
Irecê	32	-	-	9	13	-	-	9	1
Itaguaçu da Bahia	60	-	-	2	-	-	-	58	-
João Dourado	15	-	-	6	1	-	-	8	-
Jussara	30	-	-	5	2	-	-	23	-
Lapão	23	-	-	2	3	-	-	18	-
Mulungu do Morro	15	-	-	3	-	-	-	12	-
Presidente Dutra	24	-	-	2	2	-	-	20	-
São Gabriel	17	-	-	5	3	-	-	9	-
Uibaí	17	-	-	2	1	-	-	14	-
Xique-Xique	93	-	-	23	2	-	-	68	-
Velho Chico	527	-	-	54	22	-	-	451	-
Barra	96	-	-	9	2	-	-	85	-
Bom Jesus da Lapa	74	-	-	11	8	-	-	55	-
Brotas de Macaúbas	66	-	-	2	-	-	-	64	-
Carinhanha	19	-	-	4	2	-	-	13	-
Feira da Mata	16	-	-	1	-	-	-	15	-
Ibotirama	20	-	-	8	2	-	-	10	-
Igaporã	17	-	-	1	2	-	-	14	-
Malhada	32	-	-	1	-	-	-	31	-
Matina	37	-	-	2	1	-	-	34	-
Morpará	27	-	-	3	-	-	-	24	-
Muquém de São Francisco	15	-	-	1	-	-	-	14	-
Oliveira dos Brejinhos	9	-	-	2	1	-	-	6	-
Paratinga	23	-	-	3	-	-	-	20	-
Riacho de Santana	5	-	-	2	3	-	-	-	-
Serra do Ramalho	51	-	-	1	1	-	-	49	-
Sítio do Mato	20	-	-	3	-	-	-	17	-
Chapada Diamantina	626	-	-	69	26	-	-	529	2
Abaíra	19	-	-	1	-	-	-	18	-
Andaraí	10	-	-	3	1	-	-	6	-
Barra da Estiva	58	-	-	4	2	-	-	52	-
Boninal	22	-	-	1	-	-	-	21	-
Bonito	24	-	-	2	1	-	-	21	-

2.3.1.1 Número de estabelecimentos que ofertam a educação infantil, por localização e dependência administrativa, segundo o Território de Identidade e municípios – Bahia – 2006

(continuação)

Território de Identidade e municípios	Número de estabelecimentos								
	Total	Urbana				Rural			
		Federal	Estadual	Municipal	Particular	Federal	Estadual	Municipal	Particular
Ibicoara	4	-	-	2	2	-	-	-	-
Ibitiara	50	-	-	-	-	-	-	50	-
Iraquara	46	-	-	3	1	-	-	42	-
Itaeté	8	-	-	3	-	-	-	5	-
Jussiape	25	-	-	4	1	-	-	20	-
Lençóis	20	-	-	3	2	-	-	15	-
Marcionílio Souza	17	-	-	4	-	-	-	13	-
Morro do Chapéu	47	-	-	8	5	-	-	34	-
Mucugê	39	-	-	-	-	-	-	39	-
Nova Redenção	11	-	-	1	1	-	-	9	-
Novo Horizonte	28	-	-	2	-	-	-	26	-
Palmeiras	24	-	-	3	1	-	-	19	1
Piatã	14	-	-	2	2	-	-	9	1
Rio de Contas	45	-	-	3	-	-	-	42	-
Seabra	62	-	-	7	4	-	-	51	-
Souto Soares	22	-	-	1	-	-	-	21	-
Utinga	9	-	-	5	2	-	-	2	-
Wagner	22	-	-	7	1	-	-	14	-
Sisal	1.021	-	-	108	62	-	-	849	2
Araci	124	-	-	15	4	-	-	105	-
Barrocas	35	-	-	3	1	-	-	31	-
Biritinga	42	-	-	2	1	-	-	39	-
Candeal	28	-	-	2	1	-	-	25	-
Cansanção	17	-	-	6	3	-	-	8	-
Conceição do Coité	116	-	-	11	13	-	-	91	1
Ichu	10	-	-	3	1	-	-	6	-
Itiúba	83	-	-	6	3	-	-	74	-
Lamarão	20	-	-	1	1	-	-	18	-
Monte Santo	11	-	-	2	1	-	-	8	-
Nordestina	19	-	-	1	1	-	-	17	-
Queimadas	40	-	-	6	3	-	-	31	-
Quijingue	69	-	-	1	-	-	-	68	-
Retirolândia	28	-	-	2	3	-	-	23	-
Santaluz	60	-	-	8	2	-	-	50	-
São Domingos	8	-	-	1	2	-	-	4	1
Serrinha	150	-	-	22	14	-	-	114	-
Teofilândia	37	-	-	5	3	-	-	29	-
Tucano	95	-	-	5	2	-	-	88	-
Valente	29	-	-	6	3	-	-	20	-
Litoral Sul	879	-	-	198	136	-	3	540	2
Almadina	10	-	-	2	1	-	-	7	-
Arataca	12	-	-	3	-	-	-	9	-
Aurelino Leal	7	-	-	7	-	-	-	-	-
Buerarema	38	-	-	5	4	-	1	28	-
Camacã	18	-	-	7	9	-	-	2	-
Canavieiras	62	-	-	12	10	-	-	40	-
Coaraci	17	-	-	8	5	-	-	4	-
Floresta Azul	20	-	-	6	2	-	-	12	-
Governador Lomanto Júnior (Barro Preto)	13	-	-	2	-	-	-	11	-

2.3.1.1 Número de estabelecimentos que ofertam a educação infantil, por localização e dependência administrativa, segundo o Território de Identidade e municípios – Bahia – 2006

(continuação)

Território de Identidade e municípios	Número de estabelecimentos								
	Total	Urbana				Rural			
		Federal	Estadual	Municipal	Particular	Federal	Estadual	Municipal	Particular
Ibicaraí	22	-	-	11	4	-	-	7	-
Ibirapitanga	68	-	-	5	-	-	-	63	-
Ilhéus	73	-	-	12	45	-	1	14	1
Itabuna	127	-	-	54	39	-	-	34	-
Itacaré	46	-	-	5	1	-	-	40	-
Itaju do Colônia	22	-	-	6	-	-	-	16	-
Itajuípe	37	-	-	11	2	-	-	24	-
Itapé	7	-	-	5	1	-	-	1	-
Itapitanga	19	-	-	4	1	-	-	14	-
Jussari	17	-	-	3	-	-	-	14	-
Maraú	65	-	-	1	-	-	-	64	-
Mascote	4	-	-	4	-	-	-	-	-
Pau Brasil	18	-	-	3	1	-	1	13	-
Santa Luzia	32	-	-	3	3	-	-	26	-
São José da Vitória	7	-	-	2	-	-	-	5	-
Ubaitaba	13	-	-	5	5	-	-	3	-
Una	47	-	-	5	2	-	-	40	-
Uruçuca	58	-	-	7	1	-	-	49	1
Baixo Sul	469	-	-	68	34	-	-	360	7
Aratuípe	34	-	-	6	2	-	-	26	-
Cairu	11	-	-	2	-	-	-	9	-
Camamu	9	-	-	2	1	-	-	6	-
Gandu	41	-	-	8	6	-	-	27	-
Igrapiúna	23	-	-	1	-	-	-	22	-
Ituberá	12	-	-	5	4	-	-	3	-
Jaguaripe	54	-	-	5	1	-	-	48	-
Nilo Peçanha	40	-	-	1	-	-	-	39	-
Piraí do Norte	34	-	-	3	-	-	-	31	-
Presidente Tancredo Neves	18	-	-	9	2	-	-	7	-
Taperoá	59	-	-	7	-	-	-	51	1
Teolândia	37	-	-	2	3	-	-	31	1
Valença	77	-	-	14	13	-	-	45	5
Wenceslau Guimarães	20	-	-	3	2	-	-	15	-
Extremo Sul	462	-	1	209	84	-	2	164	2
Alcobaça	15	-	-	3	4	-	-	8	-
Belmonte	8	-	-	3	2	-	-	3	-
Caravelas	19	-	-	15	1	-	-	3	-
Eunápolis	49	-	-	19	18	-	-	12	-
Guaratinga	9	-	-	8	1	-	-	-	-
Ibirapoã	3	-	-	2	-	-	-	1	-
Itabela	18	-	-	8	4	-	-	6	-
Itagimirim	4	-	-	3	1	-	-	-	-
Itamaraju	37	-	1	17	5	-	-	14	-
Itanhém	29	-	-	13	1	-	-	15	-
Itapebi	19	-	-	6	3	-	-	10	-
Jucuruçu	5	-	-	4	-	-	-	1	-
Lajedão	6	-	-	3	-	-	-	3	-
Medeiros Neto	32	-	-	14	4	-	-	14	-
Mucuri	26	-	-	13	9	-	-	4	-

2.3.1.1 Número de estabelecimentos que ofertam a educação infantil, por localização e dependência administrativa, segundo o Território de Identidade e municípios – Bahia – 2006

(continuação)

Território de Identidade e municípios	Número de estabelecimentos								
	Total	Urbana				Rural			
		Federal	Estadual	Municipal	Particular	Federal	Estadual	Municipal	Particular
Nova Viçosa	21	-	-	9	2	-	-	10	-
Porto Seguro	68	-	-	25	8	-	-	33	2
Prado	21	-	-	10	2	-	2	7	-
Santa Cruz Cabrália	17	-	-	5	4	-	-	8	-
Teixeira de Freitas	44	-	-	28	15	-	-	1	-
Vereda	12	-	-	1	-	-	-	11	-
Itapetinga	272	-	-	87	31	-	-	154	-
Caatiba	2	-	-	2	-	-	-	-	-
Firmino Alves	5	-	-	4	-	-	-	1	-
Ibicuí	19	-	-	6	2	-	-	11	-
Iguaí	64	-	-	4	4	-	-	56	-
Itambé	23	-	-	22	1	-	-	-	-
Itapetinga	38	-	-	12	14	-	-	12	-
Itarantim	24	-	-	6	2	-	-	16	-
Itororó	26	-	-	11	4	-	-	11	-
Macarani	6	-	-	6	-	-	-	-	-
Maiquinique	4	-	-	1	2	-	-	1	-
Nova Canaã	40	-	-	3	1	-	-	36	-
Potiraguá	14	-	-	8	1	-	-	5	-
Santa Cruz da Vitória	7	-	-	2	-	-	-	5	-
Vale do Jiquiriçá	452	-	-	75	38	-	-	338	1
Amargosa	37	-	-	8	8	-	-	21	-
Brejões	14	-	-	3	-	-	-	11	-
Cravolândia	14	-	-	2	-	-	-	12	-
Elísio Medrado	19	-	-	1	2	-	-	16	-
Irajuba	19	-	-	3	1	-	-	15	-
Iramaia	4	-	-	1	-	-	-	3	-
Itaquara	21	-	-	3	1	-	-	17	-
Itiruçu	11	-	-	1	3	-	-	6	1
Jaguaquara	65	-	-	14	7	-	-	44	-
Jiquiriçá	22	-	-	1	1	-	-	20	-
Lafayette Coutinho	9	-	-	1	1	-	-	7	-
Laje	12	-	-	3	1	-	-	8	-
Lagedo do Tabocal	17	-	-	5	1	-	-	11	-
Maracás	35	-	-	6	3	-	-	26	-
Milagres	14	-	-	5	-	-	-	9	-
Mutuípe	47	-	-	3	3	-	-	41	-
Nova Itarana	2	-	-	2	-	-	-	-	-
Planaltino	15	-	-	2	-	-	-	13	-
Santa Inês	7	-	-	3	2	-	-	2	-
São Miguel das Matas	19	-	-	4	1	-	-	14	-
Ubaíra	49	-	-	4	3	-	-	42	-
Sertão de São Francisco	653	-	-	91	72	-	-	487	3
Campo Alegre de Lourdes	84	-	-	4	1	-	-	79	-
Canudos	29	-	-	4	1	-	-	24	-
Casa Nova	10	-	-	6	1	-	-	3	-
Curaçá	63	-	-	7	2	-	-	54	-

2.3.1.1 Número de estabelecimentos que ofertam a educação infantil, por localização e dependência administrativa, segundo o Território de Identidade e municípios – Bahia – 2006

(continuação)

Território de Identidade e municípios	Número de estabelecimentos								
	Total	Urbana				Rural			
		Federal	Estadual	Municipal	Particular	Federal	Estadual	Municipal	Particular
Juazeiro	149	-	-	43	49	-	-	57	-
Pilão Arcado	173	-	-	4	4	-	-	165	-
Remanso	14	-	-	7	6	-	-	1	-
Sento Sé	46	-	-	5	-	-	-	41	-
Sobradinho	14	-	-	4	3	-	-	7	-
Uauá	71	-	-	7	5	-	-	56	3
Oeste Baiano	574	-	-	81	40	-	-	451	2
Angical	37	-	-	1	-	-	-	36	-
Baianópolis	16	-	-	3	-	-	-	13	-
Barreiras	94	-	-	35	19	-	-	40	-
Buritirama	58	-	-	3	2	-	-	53	-
Catolândia	7	-	-	1	-	-	-	6	-
Cotegipe	34	-	-	2	-	-	-	32	-
Cristópolis	34	-	-	1	-	-	-	33	-
Formosa do Rio Preto	74	-	-	4	2	-	-	68	-
Luís Eduardo Magalhães	24	-	-	7	10	-	-	6	1
Mansidão	48	-	-	4	1	-	-	43	-
Riachão das Neves	44	-	-	5	-	-	-	39	-
Santa Rita de Cássia	14	-	-	6	4	-	-	4	-
São Desidério	51	-	-	4	1	-	-	45	1
Wanderley	39	-	-	5	1	-	-	33	-
Bacia do Paramirim	407	-	-	23	7	-	-	377	-
Boquira	14	-	-	2	2	-	-	10	-
Botuporã	40	-	-	2	-	-	-	38	-
Caturama	29	-	-	2	-	-	-	27	-
Érico Cardoso	12	-	-	2	-	-	-	10	-
Ibipitanga	53	-	-	1	-	-	-	52	-
Macaúbas	128	-	-	4	2	-	-	122	-
Paramirim	56	-	-	3	3	-	-	50	-
Rio do Pires	18	-	-	3	-	-	-	15	-
Tanque Novo	57	-	-	4	-	-	-	53	-
Sertão Produtivo	697	-	1	97	40	-	-	557	2
Brumado	31	-	-	13	8	-	-	9	1
Caculé	21	-	-	8	1	-	-	12	-
Caetité	54	-	-	8	5	-	-	41	-
Candiba	11	-	-	4	-	-	-	7	-
Contendas do Sincorá	12	-	-	2	-	-	-	10	-
Dom Basílio	43	-	-	2	-	-	-	41	-
Guanambi	38	-	1	22	15	-	-	-	-
Ibiassucê	33	-	-	1	-	-	-	32	-
Ituaçu	74	-	-	3	-	-	-	71	-
Iuiú	18	-	-	2	1	-	-	15	-
Lagoa Real	7	-	-	1	-	-	-	6	-
Livramento de Nossa Senhora	85	-	-	12	4	-	-	69	-
Malhada de Pedras	27	-	-	1	-	-	-	26	-
Palmas de Monte Alto	38	-	-	6	2	-	-	30	-
Pindaí	34	-	-	3	1	-	-	29	1

2.3.1.1 Número de estabelecimentos que ofertam a educação infantil, por localização e dependência administrativa, segundo o Território de Identidade e municípios – Bahia – 2006

(continuação)

Território de Identidade e municípios	Número de estabelecimentos								
	Total	Urbana				Rural			
		Federal	Estadual	Municipal	Particular	Federal	Estadual	Municipal	Particular
Rio do Antônio	18	-	-	2	-	-	-	16	-
Sebastião Laranjeiras	24	-	-	1	-	-	-	23	-
Tanhaçu	79	-	-	4	3	-	-	72	-
Urandi	50	-	-	2	-	-	-	48	-
Piemonte do Paraguaçu	279	-	-	65	26	-	-	188	-
Boa Vista do Tupim	14	-	-	3	-	-	-	11	-
Iaçu	12	-	-	8	3	-	-	1	-
Ibiquera	2	-	-	1	1	-	-	-	-
Itaberaba	26	-	-	10	8	-	-	8	-
Itatim	25	-	-	6	1	-	-	18	-
Lajedinho	3	-	-	2	-	-	-	1	-
Macajuba	6	-	-	2	-	-	-	4	-
Miguel Calmon	10	-	-	6	2	-	-	2	-
Mundo Novo	33	-	-	6	2	-	-	25	-
Piritiba	35	-	-	5	3	-	-	27	-
Rafael Jambeiro	48	-	-	1	-	-	-	47	-
Ruy Barbosa	34	-	-	7	4	-	-	23	-
Santa Terezinha	6	-	-	1	1	-	-	4	-
Tapiramutá	25	-	-	7	1	-	-	17	-
Bacia do Jacuípe	401	-	-	56	31	-	-	314	-
Baixa Grande	42	-	-	5	2	-	-	35	-
Capela do Alto Alegre	23	-	-	1	-	-	-	22	-
Gavião	25	-	-	1	2	-	-	22	-
Ipirá	35	-	-	14	4	-	-	17	-
Mairi	45	-	-	5	3	-	-	37	-
Nova Fátima	14	-	-	2	2	-	-	10	-
Pé de Serra	34	-	-	2	2	-	-	30	-
Pintadas	16	-	-	1	-	-	-	15	-
Quixabeira	19	-	-	3	1	-	-	15	-
Riachão do Jacuípe	53	-	-	8	9	-	-	36	-
São José do Jacuípe	27	-	-	8	2	-	-	17	-
Serra Preta	32	-	-	3	1	-	-	28	-
Várzea da Roça	22	-	-	1	-	-	-	21	-
Várzea do Poço	14	-	-	2	3	-	-	9	-
Piemonte da Diamantina	238	-	-	50	36	-	-	151	1
Caém	25	-	-	2	2	-	-	21	-
Capim Grosso	35	-	-	10	7	-	-	18	-
Jacobina	66	-	-	16	21	-	-	28	1
Mirangaba	29	-	-	2	-	-	-	27	-
Ourolândia	18	-	-	3	1	-	-	14	-
Saúde	11	-	-	4	1	-	-	6	-
Serrolândia	31	-	-	7	2	-	-	22	-
Umburanas	8	-	-	2	-	-	-	6	-
Várzea Nova	15	-	-	4	2	-	-	9	-

2.3.1.1 Número de estabelecimentos que ofertam a educação infantil, por localização e dependência administrativa, segundo o Território de Identidade e municípios – Bahia – 2006

(continuação)

Território de Identidade e municípios	Número de estabelecimentos								
	Total	Urbana				Rural			
		Federal	Estadual	Municipal	Particular	Federal	Estadual	Municipal	Particular
Semiárido Nordeste II	676	-	-	76	34	-	-	566	-
Adustina	8	-	-	2	2	-	-	4	-
Antas	30	-	-	4	1	-	-	25	-
Banzaê	26	-	-	3	-	-	-	23	-
Cícero Dantas	21	-	-	7	3	-	-	11	-
Cipó	27	-	-	4	3	-	-	20	-
Coronel João Sá	55	-	-	2	-	-	-	53	-
Euclides da Cunha	152	-	-	13	13	-	-	126	-
Fátima	10	-	-	2	1	-	-	7	-
Heliópolis	41	-	-	2	1	-	-	38	-
Jeremoabo	67	-	-	8	1	-	-	58	-
Nova Soure	43	-	-	4	1	-	-	38	-
Novo Triunfo	26	-	-	4	-	-	-	22	-
Paripiranga	15	-	-	3	1	-	-	11	-
Pedro Alexandre	49	-	-	2	-	-	-	47	-
Ribeira do Amparo	43	-	-	1	-	-	-	42	-
Ribeira do Pombal	24	-	-	6	7	-	-	11	-
Santa Brígida	13	-	-	5	-	-	-	8	-
Sítio do Quinto	26	-	-	4	-	-	-	22	-
Agreste de Alagoinhas/Litoral Norte	767	-	-	123	84	-	-	553	7
Acajutiba	21	-	-	7	3	-	-	11	-
Alagoinhas	104	-	-	30	28	-	-	46	-
Aporá	42	-	-	6	2	-	-	34	-
Araçás	26	-	-	1	1	-	-	24	-
Aramari	21	-	-	1	2	-	-	18	-
Cardeal da Silva	7	-	-	5	1	-	-	1	-
Catu	47	-	-	10	9	-	-	28	-
Conde	24	-	-	7	4	-	-	13	-
Crisópolis	40	-	-	3	-	-	-	37	-
Entre Rios	24	-	-	2	10	-	-	8	4
Esplanada	16	-	-	5	5	-	-	5	1
Inhambupe	44	-	-	7	2	-	-	35	-
Itanagra	15	-	-	3	-	-	-	12	-
Itapicuru	82	-	-	1	1	-	-	80	-
Jandaíra	17	-	-	1	-	-	-	16	-
Mata de São João	47	-	-	13	9	-	-	23	2
Olindina	48	-	-	5	1	-	-	42	-
Ouriçangas	11	-	-	1	-	-	-	10	-
Pedrao	20	-	-	1	-	-	-	19	-
Pojuca	16	-	-	5	4	-	-	7	-
Rio Real	56	-	-	8	2	-	-	46	-
Sátiro Dias	39	-	-	1	-	-	-	38	-
Portal do Sertão	732	-	6	141	240	-	1	343	1
Água Fria	27	-	-	3	1	-	-	23	-
Amélia Rodrigues	20	-	-	9	3	-	-	8	-
Anguera	23	-	-	1	-	-	-	22	-
Antônio Cardoso	10	-	-	1	-	-	-	9	-
Conceição da Feira	26	-	-	4	7	-	-	15	-

2.3.1.1 Número de estabelecimentos que ofertam a educação infantil, por localização e dependência administrativa, segundo o Território de Identidade e municípios – Bahia – 2006

(continuação)

Território de Identidade e municípios	Número de estabelecimentos								
	Total	Urbana				Rural			
		Federal	Estadual	Municipal	Particular	Federal	Estadual	Municipal	Particular
Conceição do Jacuípe	29	-	-	8	10	-	-	11	-
Coração de Maria	23	-	-	3	3	-	-	17	-
Feira de Santana	347	-	5	75	189	-	1	76	1
Ipecaetá	31	-	-	2	1	-	-	28	-
Irará	42	-	-	7	4	-	-	31	-
Santa Bárbara	5	-	1	1	1	-	-	2	-
Santanópolis	24	-	-	1	1	-	-	22	-
Santo Estêvão	33	-	-	4	6	-	-	23	-
São Gonçalo dos Campos	46	-	-	5	8	-	-	33	-
Tanquinho	16	-	-	4	3	-	-	9	-
Teodoro Sampaio	11	-	-	4	1	-	-	6	-
Terra Nova	19	-	-	9	2	-	-	8	-
Vitória da Conquista	941		2	102	94	-	-	743	-
Anagé	59	-	-	3	-	-	-	56	-
Aracatu	55	-	-	5	-	-	-	50	-
Barra do Choça	21	-	-	7	-	-	-	14	-
Belo Campo	37	-	-	2	2	-	-	33	-
Bom Jesus da Serra	2	-	-	1	1	-	-	-	-
Caetanos	51	-	-	2	-	-	-	49	-
Cândido Sales	50	-	-	8	2	-	-	40	-
Caraíbas	13	-	-	1	-	-	-	12	-
Condeúba	42	-	-	2	1	-	-	39	-
Cordeiros	16	-	-	1	-	-	-	15	-
Encruzilhada	13	-	-	4	1	-	-	8	-
Guajeru	5	-	-	1	1	-	-	3	-
Jacaraci	28	-	-	4	-	-	-	24	-
Licínio de Almeida	37	-	-	4	2	-	-	31	-
Maetinga	7	-	-	2	-	-	-	5	-
Mirante	21	-	-	1	-	-	-	20	-
Mortugaba	30	-	-	3	1	-	-	26	-
Piripá	28	-	-	1	-	-	-	27	-
Planalto	24	-	-	5	1	-	-	18	-
Poções	29	-	-	17	2	-	-	10	-
Presidente Jânio Quadros	62	-	-	1	-	-	-	61	-
Ribeirão do Largo	47	-	-	2	-	-	-	45	-
Tremedal	1	-	-	1	-	-	-	-	-
Vitória da Conquista	263	-	2	24	80	-	-	157	-
Recôncavo	617	-	1	120	98	-	-	394	4
Cabaceiras do Paraguaçu	20	-	-	2	-	-	-	18	-
Cachoeira	34	-	-	4	5	-	-	24	1
Castro Alves	55	-	-	7	3	-	-	44	1
Conceição do Almeida	30	-	-	4	2	-	-	24	-
Cruz das Almas	36	-	-	16	9	-	-	11	-
Dom Macedo Costa	6	-	-	2	1	-	-	3	-
Governador Mangabeira	24	-	-	3	1	-	-	20	-
Maragogipe	66	-	-	8	4	-	-	54	-
Muniz Ferreira	15	-	-	3	-	-	-	12	-
Muritiba	21	-	1	3	3	-	-	14	-

2.3.1.1 Número de estabelecimentos que ofertam a educação infantil, por localização e dependência administrativa, segundo o Território de Identidade e municípios – Bahia – 2006

(continuação)

Território de Identidade e municípios	Número de estabelecimentos								
	Total	Urbana				Rural			
		Federal	Estadual	Municipal	Particular	Federal	Estadual	Municipal	Particular
Nazaré	38	-	-	16	5	-	-	17	-
Santo Amaro	49	-	-	12	13	-	-	22	2
Santo Antônio de Jesus	56	-	-	11	24	-	-	21	-
São Felipe	12	-	-	4	2	-	-	6	-
São Félix	26	-	-	6	4	-	-	16	-
São Francisco do Conde	32	-	-	9	2	-	-	21	-
São Sebastião do Passé	30	-	-	2	10	-	-	18	-
Sapeaçu	32	-	-	2	2	-	-	28	-
Saubara	11	-	-	4	6	-	-	1	-
Varzedo	24	-	-	2	2	-	-	20	-
Médio Rio de Contas	465	-	-	101	67	-	-	297	-
Aiquara	8	-	-	1	-	-	-	7	-
Apuarema	23	-	-	2	-	-	-	21	-
Barra do Rocha	20	-	-	2	-	-	-	18	-
Boa Nova	27	-	-	2	1	-	-	24	-
Dário Meira	22	-	-	4	-	-	-	18	-
Gongogi	10	-	-	5	-	-	-	5	-
Ibirataia	46	-	-	8	3	-	-	35	-
Ipiaú	37	-	-	15	7	-	-	15	-
Itagi	4	-	-	3	1	-	-	-	-
Itagibá	10	-	-	3	1	-	-	6	-
Itamari	15	-	-	5	-	-	-	10	-
Jequié	86	-	-	23	48	-	-	15	-
Jitaúna	46	-	-	7	2	-	-	37	-
Manoel Vitorino	51	-	-	3	-	-	-	48	-
Nova Ibiá	29	-	-	3	-	-	-	26	-
Ubatã	31	-	-	15	4	-	-	12	-
Bacia do Rio Corrente	383	-	-	37	11	-	-	335	-
Brejolândia	14	-	-	3	-	-	-	11	-
Canápolis	26	-	-	1	-	-	-	25	-
Cocos	61	-	-	3	-	-	-	58	-
Coribe	6	-	-	2	-	-	-	4	-
Correntina	46	-	-	5	2	-	-	39	-
Jaborandi	14	-	-	1	-	-	-	13	-
Santa Maria da Vitória	78	-	-	12	4	-	-	62	-
Santana	39	-	-	5	1	-	-	33	-
São Félix do Coribe	12	-	-	3	2	-	-	7	-
Serra Dourada	44	-	-	1	2	-	-	41	-
Tabocas do Brejo Velho	43	-	-	1	-	-	-	42	-
Itaparica	141	-	2	20	9	-	-	110	-
Abaré	8	-	-	1	-	-	-	7	-
Chorrochó	44	-	-	2	-	-	-	42	-
Glória	39	-	-	1	-	-	-	38	-
Macururé	9	-	-	2	-	-	-	7	-
Paulo Afonso	33	-	1	13	9	-	-	10	-
Rodelas	8	-	1	1	-	-	-	6	-

2.3.1.1 Número de estabelecimentos que ofertam a educação infantil, por localização e dependência administrativa, segundo o Território de Identidade e municípios – Bahia – 2006

(conclusão)

Território de Identidade e municípios	Número de estabelecimentos								
	Total	Urbana				Rural			
		Federal	Estadual	Municipal	Particular	Federal	Estadual	Municipal	Particular
Piemonte Norte do Itapicuru	359	-	-	36	41	-	-	276	6
Andorinha	39	-	-	3	1	-	-	35	-
Antônio Gonçalves	13	-	-	2	2	-	-	9	-
Caldeirão Grande	24	-	-	3	2	-	-	19	-
Campo Formoso	110	-	-	7	5	-	-	96	2
Filadélfia	13	-	-	1	3	-	-	9	-
Jaguarari	26	-	-	1	3	-	-	22	-
Pindobaçu	23	-	-	3	-	-	-	16	4
Ponto Novo	37	-	-	2	2	-	-	33	-
Senhor do Bonfim	74	-	-	14	23	-	-	37	-
Metropolitana de Salvador	1.096	-	50	354	567	-	-	104	21
Camaçari	63	-	-	21	27	-	-	9	6
Candeias	44	-	-	20	2	-	-	22	-
Dias D'Ávila	31	-	-	11	15	-	-	5	-
Itaparica	16	-	-	11	4	-	-	1	-
Lauro de Freitas	45	-	1	29	15	-	-	-	-
Madre de Deus	7	-	-	4	3	-	-	-	-
Salinas da Margarida	12	-	-	7	1	-	-	4	-
Salvador	747	-	48	210	478	-	-	7	4
Simões Filho	73	-	-	31	13	-	-	28	1
Vera Cruz	58	-	1	10	9	-	-	28	10

Fonte: SEC/MEC/Inep.

2.3.1.2 Matrícula inicial na educação infantil, por localização e dependência administrativa, segundo o Território de Identidade e municípios – Bahia – 2006

(continua)

Território de Identidade e municípios	Total	Matrícula inicial							
		Urbana				Rural			
		Federal	Estadual	Municipal	Particular	Federal	Estadual	Municipal	Particular
Estado da Bahia	552.332	-	7.611	235.979	139.841	-	242	164.602	4.057
Irecê	19.116	-	-	8.174	2.121	-	-	8.590	231
América Dourada	541	-	-	144	-	-	-	397	-
Barra do Mendes	594	-	-	200	36	-	-	358	-
Barro Alto	849	-	-	572	-	-	-	277	-
Cafarnaum	713	-	-	244	95	-	-	374	-
Canarana	1.218	-	-	499	164	-	-	555	-
Central	960	-	-	424	100	-	-	436	-
Gentio do Ouro	532	-	-	190	-	-	-	342	-
Ibipeba	348	-	-	56	-	-	-	292	-
Ibititá	957	-	-	296	75	-	-	572	14
Ipupiara	403	-	-	228	9	-	-	166	-
Irecê	2.468	-	-	990	955	-	-	306	217
Itaguaçu da Bahia	679	-	-	87	-	-	-	592	-
João Dourado	741	-	-	327	60	-	-	354	-
Jussara	930	-	-	445	23	-	-	462	-
Lapão	1.432	-	-	408	272	-	-	752	-
Mulungu do Morro	540	-	-	221	-	-	-	319	-
Presidente Dutra	920	-	-	409	47	-	-	464	-
São Gabriel	989	-	-	357	118	-	-	514	-
Uibaí	634	-	-	224	22	-	-	388	-
Xique-Xique	2.668	-	-	1.853	145	-	-	670	-
Velho Chico	16.544	-	-	7.289	1.632	-	-	7.623	-
Barra	2.145	-	-	665	254	-	-	1.226	-
Bom Jesus da Lapa	2.720	-	-	1.528	561	-	-	631	-
Brotas de Macaúbas	625	-	-	200	-	-	-	425	-
Carinhanha	1.143	-	-	496	198	-	-	449	-
Feira da Mata	263	-	-	147	-	-	-	116	-
Ibotirama	1.592	-	-	936	198	-	-	458	-
Igaporã	1.002	-	-	457	125	-	-	420	-
Malhada	780	-	-	188	-	-	-	592	-
Matina	654	-	-	306	20	-	-	328	-
Morpará	428	-	-	254	-	-	-	174	-
Muquém do São Francisco	726	-	-	156	-	-	-	570	-
Oliveira dos Brejinhos	364	-	-	173	33	-	-	158	-
Paratinga	803	-	-	347	-	-	-	456	-
Riacho de Santana	1.399	-	-	1.175	224	-	-	-	-
Serra do Ramalho	1.366	-	-	65	19	-	-	1.282	-
Sítio do Mato	534	-	-	196	-	-	-	338	-
Chapada Diamantina	15.419	-	-	6.308	1.549	-	-	7.500	62
Abaíra	288	-	-	98	-	-	-	190	-
Andaraí	589	-	-	360	38	-	-	191	-
Barra da Estiva	1.123	-	-	447	108	-	-	568	-
Boninal	570	-	-	170	-	-	-	400	-
Bonito	797	-	-	322	39	-	-	436	-
Ibicoara	443	-	-	381	62	-	-	-	-
Ibitiara	520	-	-	-	-	-	-	520	-

2.3.1.2 Matrícula inicial na educação infantil, por localização e dependência administrativa, segundo o Território de Identidade e municípios – Bahia – 2006

(continuação)

Território de Identidade e municípios	Total	Matrícula inicial							
		Urbana				Rural			
		Federal	Estadual	Municipal	Particular	Federal	Estadual	Municipal	Particular
Iraquara	708	-	-	121	75	-	-	512	-
Itaeté	400	-	-	292	-	-	-	108	-
Jussiape	381	-	-	162	28	-	-	191	-
Lençóis	676	-	-	285	90	-	-	301	-
Marcionílio Souza	413	-	-	255	-	-	-	158	-
Morro do Chapéu	1.443	-	-	422	281	-	-	740	-
Mucugê	525	-	-	-	-	-	-	525	-
Nova Redenção	370	-	-	225	84	-	-	61	-
Novo Horizonte	485	-	-	209	-	-	-	276	-
Palmeiras	594	-	-	309	27	-	-	226	32
Piatã	741	-	-	205	147	-	-	359	30
Rio de Contas	556	-	-	223	-	-	-	333	-
Seabra	2.009	-	-	686	397	-	-	926	-
Souto Soares	468	-	-	226	-	-	-	242	-
Utinga	824	-	-	576	141	-	-	107	-
Wagner	496	-	-	334	32	-	-	130	-
Sisal	26.888	-	-	7.520	3.954	-	-	15.375	39
Araci	3.009	-	-	874	259	-	-	1.876	-
Barrocas	878	-	-	166	151	-	-	561	-
Biritinga	709	-	-	254	16	-	-	439	-
Candeal	567	-	-	171	38	-	-	358	-
Cansanção	1.298	-	-	570	153	-	-	575	-
Conceição do Coité	3.281	-	-	652	989	-	-	1.627	13
Ichu	370	-	-	202	34	-	-	134	-
Itiúba	1.549	-	-	290	188	-	-	1.071	-
Lamarão	489	-	-	240	38	-	-	211	-
Monte Santo	627	-	-	223	37	-	-	367	-
Nordestina	389	-	-	215	18	-	-	156	-
Queimadas	1.011	-	-	273	186	-	-	552	-
Quijingue	1.391	-	-	75	-	-	-	1.316	-
Retirolândia	841	-	-	246	163	-	-	432	-
Santaluz	1.164	-	-	465	125	-	-	574	-
São Domingos	343	-	-	92	126	-	-	99	26
Serrinha	4.470	-	-	1.159	957	-	-	2.354	-
Teofilândia	809	-	-	216	135	-	-	458	-
Tucano	2.359	-	-	578	163	-	-	1.618	-
Valente	1.334	-	-	559	178	-	-	597	-
Litoral Sul	32.647	-	-	17.642	9.296	-	185	5.467	57
Almadina	308	-	-	254	40	-	-	14	-
Arataca	582	-	-	464	-	-	-	118	-
Aurelino Leal	377	-	-	377	-	-	-	-	-
Buerarema	1.115	-	-	695	201	-	45	174	-
Camacan	1.121	-	-	529	471	-	-	121	-
Canavieiras	1.931	-	-	1.089	509	-	-	333	-
Coaraci	1.379	-	-	771	445	-	-	163	-
Floresta Azul	482	-	-	320	125	-	-	37	-
Governador Lomanto Júnior (Barro Preto)	359	-	-	285	-	-	-	74	-
Ibicaraí	862	-	-	564	283	-	-	15	-

2.3.1.2 Matrícula inicial na educação infantil, por localização e dependência administrativa, segundo o Território de Identidade e municípios – Bahia – 2006

(continuação)

Território de Identidade e municípios	Total	Matrícula inicial							
		Urbana				Rural			
		Federal	Estadual	Municipal	Particular	Federal	Estadual	Municipal	Particular
Ibirapitanga	1.287	-	-	399	-	-	-	888	-
Ilhéus	5.982	-	-	1.196	3.925	-	65	772	24
Itabuna	7.490	-	-	4.727	2.356	-	-	407	-
Itacaré	1.191	-	-	777	79	-	-	335	-
Itaju do Colônia	496	-	-	439	-	-	-	57	-
Itajuípe	860	-	-	582	118	-	-	160	-
Itapé	546	-	-	449	77	-	-	20	-
Itapitanga	819	-	-	531	65	-	-	223	-
Jussari	471	-	-	353	-	-	-	118	-
Maraú	903	-	-	183	-	-	-	720	-
Mascote	205	-	-	205	-	-	-	-	-
Pau Brasil	520	-	-	296	58	-	75	91	-
Santa Luzia	425	-	-	174	110	-	-	141	-
São José da Vitória	310	-	-	284	-	-	-	26	-
Ubaitaba	941	-	-	583	262	-	-	96	-
Una	822	-	-	503	136	-	-	183	-
Uruçuca	863	-	-	613	36	-	-	181	33
Baixo Sul	13.118	-	-	4.965	2.329	-	-	5.383	441
Aratuípe	698	-	-	323	52	-	-	323	-
Cairu	746	-	-	276	-	-	-	470	-
Camamu	778	-	-	376	118	-	-	284	-
Gandu	1.012	-	-	514	314	-	-	184	-
Igrapiúna	917	-	-	80	-	-	-	837	-
Ituberá	1.040	-	-	716	267	-	-	57	-
Jaguaripe	922	-	-	176	47	-	-	699	-
Nilo Peçanha	540	-	-	7	-	-	-	533	-
Piraí do Norte	342	-	-	205	-	-	-	137	-
Presidente Tancredo Neves	758	-	-	476	118	-	-	164	-
Taperoá	818	-	-	261	-	-	-	538	19
Teolândia	737	-	-	186	154	-	-	323	74
Valença	3.044	-	-	1.100	1.125	-	-	471	348
Wenceslau Guimarães	766	-	-	269	134	-	-	363	-
Extremo Sul	30.795	-	36	20.663	5.614	-	33	4.379	70
Alcobaça	709	-	-	112	265	-	-	332	-
Belmonte	909	-	-	544	142	-	-	223	-
Caravelas	1.777	-	-	1.648	60	-	-	69	-
Eunápolis	4.159	-	-	2.560	1.198	-	-	401	-
Guaratinga	1.122	-	-	1.082	40	-	-	-	-
Ibirapoã	381	-	-	344	-	-	-	37	-
Itabela	716	-	-	475	226	-	-	15	-
Itagimirim	365	-	-	303	62	-	-	-	-
Itamaraju	2.504	-	36	1.547	332	-	-	589	-
Itanhém	955	-	-	811	42	-	-	102	-
Itapebi	973	-	-	507	403	-	-	63	-
Jucuruçu	315	-	-	240	-	-	-	75	-
Lajedão	297	-	-	240	-	-	-	57	-
Medeiros Neto	1.283	-	-	943	201	-	-	139	-
Mucuri	2.193	-	-	1.416	721	-	-	56	-

2.3.1.2 Matrícula inicial na educação infantil, por localização e dependência administrativa, segundo o Território de Identidade e municípios – Bahia – 2006

(continuação)

Território de Identidade e municípios	Total	Matrícula inicial							
		Urbana				Rural			
		Federal	Estadual	Municipal	Particular	Federal	Estadual	Municipal	Particular
Nova Viçosa	1.201	-	-	957	176	-	-	68	-
Porto Seguro	4.731	-	-	2.534	558	-	-	1.569	70
Prado	1.326	-	-	1.042	86	-	33	165	-
Santa Cruz Cabrália	786	-	-	497	154	-	-	135	-
Teixeira de Freitas	3.732	-	-	2.769	948	-	-	15	-
Vereda	361	-	-	92	-	-	-	269	-
Itapetinga	10.889	-	-	7.951	2.111	-	-	827	-
Caatiba	209	-	-	209	-	-	-	-	-
Firmino Alves	271	-	-	254	-	-	-	17	-
Ibicuí	723	-	-	509	137	-	-	77	-
Iguaí	1.064	-	-	550	154	-	-	360	-
Itambé	1.770	-	-	1.683	87	-	-	-	-
Itapetinga	2.543	-	-	1.408	1.076	-	-	59	-
Itarantim	805	-	-	675	89	-	-	41	-
Itororó	1.222	-	-	741	416	-	-	65	-
Macarani	490	-	-	490	-	-	-	-	-
Maiquinique	267	-	-	169	78	-	-	20	-
Nova Canaã	570	-	-	380	29	-	-	161	-
Potiraguá	551	-	-	493	45	-	-	13	-
Santa Cruz da Vitória	404	-	-	390	-	-	-	14	-
Vale do Jiquiriçá	14.212	-	-	7.744	2.377	-	-	4.075	16
Amargosa	1.536	-	-	698	516	-	-	322	-
Brejões	675	-	-	325	-	-	-	350	-
Cravolândia	384	-	-	250	-	-	-	134	-
Elísio Medrado	395	-	-	90	164	-	-	141	-
Irajuba	585	-	-	187	176	-	-	222	-
Iramaia	350	-	-	259	-	-	-	91	-
Itaquara	494	-	-	241	31	-	-	222	-
Itiruçu	477	-	-	154	259	-	-	48	16
Jaguaquara	2.050	-	-	1.292	497	-	-	261	-
Jiquiriçá	419	-	-	169	57	-	-	193	-
Lafayette Coutinho	193	-	-	100	16	-	-	77	-
Lagedo do Tabocal	535	-	-	388	32	-	-	115	-
Laje	681	-	-	211	52	-	-	418	-
Maracás	1.464	-	-	983	174	-	-	307	-
Milagres	575	-	-	476	-	-	-	99	-
Mutuípe	898	-	-	384	128	-	-	386	-
Nova Itarana	442	-	-	442	-	-	-	-	-
Planaltino	338	-	-	246	-	-	-	92	-
Santa Inês	467	-	-	310	104	-	-	53	-
São Miguel das Matas	453	-	-	171	30	-	-	252	-
Ubaíra	801	-	-	368	141	-	-	292	-
Sertão de São Francisco	21.949	-	-	9.311	5.747	-	-	6.750	141
Campo Alegre de Lourdes	876	-	-	228	30	-	-	618	-
Canudos	819	-	-	574	84	-	-	161	-
Casa Nova	1.764	-	-	1.149	115	-	-	500	-
Curaçá	1.846	-	-	565	140	-	-	1.141	-

2.3.1.2 Matrícula inicial na educação infantil, por localização e dependência administrativa, segundo o Território de Identidade e municípios – Bahia – 2006

(continuação)

Território de Identidade e municípios	Total	Matrícula inicial							
		Urbana				Rural			
		Federal	Estadual	Municipal	Particular	Federal	Estadual	Municipal	Particular
Juazeiro	8.383	-	-	3.230	3.711	-	-	1.442	-
Pilão Arcado	1.885	-	-	441	403	-	-	1.041	-
Remanso	1.748	-	-	983	695	-	-	70	-
Sento Sé	1.735	-	-	704	-	-	-	1.031	-
Sobradinho	1.336	-	-	1.042	192	-	-	102	-
Uauá	1.557	-	-	395	377	-	-	644	141
Oeste Baiano	17.427	-	-	9.087	2.484	-	-	5.773	83
Angical	677	-	-	150	-	-	-	527	-
Baianópolis	296	-	-	132	-	-	-	164	-
Barreiras	5.954	-	-	4.150	1.247	-	-	557	-
Buritirama	1.092	-	-	631	47	-	-	414	-
Catolândia	216	-	-	119	-	-	-	97	-
Cotegipe	831	-	-	355	-	-	-	476	-
Cristópolis	643	-	-	189	-	-	-	454	-
Formosa do Rio Preto	1.353	-	-	657	209	-	-	487	-
Luís Eduardo Magalhães	1.645	-	-	914	566	-	-	119	46
Mansidão	1.114	-	-	161	75	-	-	878	-
Riachão das Neves	1.204	-	-	461	-	-	-	743	-
Santa Rita de Cássia	940	-	-	648	241	-	-	51	-
São Desidério	953	-	-	284	74	-	-	558	37
Wanderley	509	-	-	236	25	-	-	248	-
Bacia do Paramirim	5.953	-	-	2.014	502	-	-	3.437	-
Boquira	621	-	-	254	168	-	-	199	-
Botuporã	416	-	-	156	-	-	-	260	-
Caturama	306	-	-	141	-	-	-	165	-
Érico Cardoso	204	-	-	66	-	-	-	138	-
Ibipitanga	457	-	-	155	-	-	-	302	-
Macaúbas	1.731	-	-	346	160	-	-	1.225	-
Paramirim	883	-	-	227	174	-	-	482	-
Rio do Pires	387	-	-	217	-	-	-	170	-
Tanque Novo	948	-	-	452	-	-	-	496	-
Sertão Produtivo	16.071	-	60	8.081	2.570	-	-	5.253	107
Brumado	1.943	-	-	903	600	-	-	367	73
Caculé	857	-	-	587	27	-	-	243	-
Caetité	1.445	-	-	776	257	-	-	412	-
Candiba	531	-	-	445	-	-	-	86	-
Contendas do Sincorá	278	-	-	175	-	-	-	103	-
Dom Basílio	536	-	-	166	-	-	-	370	-
Guanambi	2.961	-	60	1.711	1.190	-	-	-	-
Ibiassucê	335	-	-	139	-	-	-	196	-
Ituaçu	646	-	-	309	-	-	-	337	-
Iuiú	629	-	-	417	59	-	-	153	-
Lagoa Real	207	-	-	47	-	-	-	160	-
Livramento de Nossa Senhora	1.553	-	-	806	217	-	-	530	-
Malhada de Pedras	339	-	-	149	-	-	-	190	-
Palmas de Monte Alto	505	-	-	241	70	-	-	194	-
Pindaí	588	-	-	266	45	-	-	243	34

2.3.1.2 Matrícula inicial na educação infantil, por localização e dependência administrativa, segundo o Território de Identidade e municípios – Bahia – 2006

(continuação)

Território de Identidade e municípios	Total	Matrícula inicial							
		Urbana				Rural			
		Federal	Estadual	Municipal	Particular	Federal	Estadual	Municipal	Particular
Rio do Antônio	412	-	-	150	-	-	-	262	-
Sebastião Laranjeiras	328	-	-	108	-	-	-	220	-
Tanhaçu	1.137	-	-	327	105	-	-	705	-
Urandi	841	-	-	359	-	-	-	482	-
Piemonte do Paraguaçu	12.197	-	-	6.092	1.591	-	-	4.514	-
Boa Vista do Tupim	719	-	-	387	-	-	-	332	-
Iaçu	488	-	-	367	100	-	-	21	-
Ibiquera	121	-	-	95	26	-	-	-	-
Itaberaba	2.226	-	-	1.419	573	-	-	234	-
Itatim	877	-	-	677	85	-	-	115	-
Lajedinho	121	-	-	81	-	-	-	40	-
Macajuba	680	-	-	390	-	-	-	290	-
Miguel Calmon	879	-	-	535	223	-	-	121	-
Mundo Novo	1.283	-	-	347	125	-	-	811	-
Piritiba	1.148	-	-	404	104	-	-	640	-
Rafael Jambeiro	1.386	-	-	192	-	-	-	1.194	-
Ruy Barbosa	1.198	-	-	672	221	-	-	305	-
Santa Terezinha	337	-	-	111	59	-	-	167	-
Tapiramutá	734	-	-	415	75	-	-	244	-
Bacia do Jacuípe	10.978	-	-	4.571	1.776	-	-	4.631	-
Baixa Grande	1.017	-	-	373	119	-	-	525	-
Capela do Alto Alegre	592	-	-	265	-	-	-	327	-
Gavião	255	-	-	43	47	-	-	165	-
Ipirá	1.692	-	-	1.055	180	-	-	457	-
Mairi	1.060	-	-	313	247	-	-	500	-
Nova Fátima	452	-	-	263	76	-	-	113	-
Pé de Serra	808	-	-	266	102	-	-	440	-
Pintadas	346	-	-	188	-	-	-	158	-
Quixabeira	788	-	-	270	41	-	-	477	-
Riachão do Jacuípe	1.365	-	-	266	606	-	-	493	-
São José do Jacuípe	855	-	-	627	59	-	-	169	-
Serra Preta	659	-	-	271	50	-	-	338	-
Várzea da Roça	603	-	-	236	-	-	-	367	-
Várzea do Poço	486	-	-	135	249	-	-	102	-
Piemonte da Diamantina	9.584	-	-	3.559	1.904	-	-	4.101	20
Caém	803	-	-	217	61	-	-	525	-
Capim Grosso	1.265	-	-	562	426	-	-	277	-
Jacobina	3.106	-	-	961	1.105	-	-	1.020	20
Mirangaba	1.130	-	-	212	-	-	-	918	-
Ourolândia	932	-	-	374	31	-	-	527	-
Saúde	547	-	-	324	80	-	-	143	-
Serrolândia	654	-	-	344	84	-	-	226	-
Umburanas	615	-	-	285	-	-	-	330	-
Várzea Nova	532	-	-	280	117	-	-	135	-

2.3.1.2 Matrícula inicial na educação infantil, por localização e dependência administrativa, segundo o Território de Identidade e municípios – Bahia – 2006

(continuação)

Território de Identidade e municípios	Total	Matrícula inicial							
		Urbana				Rural			
		Federal	Estadual	Municipal	Particular	Federal	Estadual	Municipal	Particular
Semiárido Nordeste II	17.443	-	-	6.790	1.639	-	-	9.014	-
Adustina	631	-	-	134	95	-	-	402	-
Antas	549	-	-	113	45	-	-	391	-
Banzaê	747	-	-	223	-	-	-	524	-
Cícero Dantas	782	-	-	284	184	-	-	314	-
Cipó	1.059	-	-	335	186	-	-	538	-
Coronel João Sá	1.011	-	-	481	-	-	-	530	-
Euclides da Cunha	2.702	-	-	799	572	-	-	1.331	-
Fátima	754	-	-	279	68	-	-	407	-
Heliópolis	568	-	-	273	49	-	-	246	-
Jeremoabo	1.239	-	-	814	88	-	-	337	-
Nova Soure	1.623	-	-	703	51	-	-	869	-
Novo Triunfo	483	-	-	281	-	-	-	202	-
Paripiranga	991	-	-	278	59	-	-	654	-
Pedro Alexandre	484	-	-	150	-	-	-	334	-
Ribeira do Amparo	1.110	-	-	157	-	-	-	953	-
Ribeira do Pombal	1.607	-	-	819	242	-	-	546	-
Santa Brígida	444	-	-	275	-	-	-	169	-
Sítio do Quinto	659	-	-	392	-	-	-	267	-
Agreste de Alagoinhas/Litoral Norte	26.640	-	-	9.880	6.126	-	-	10.269	365
Acajutiba	1.064	-	-	486	176	-	-	402	-
Alagoinhas	4.445	-	-	1.593	1.958	-	-	894	-
Aporá	846	-	-	373	82	-	-	391	-
Araçás	735	-	-	324	22	-	-	389	-
Aramari	582	-	-	123	126	-	-	333	-
Cardeal da Silva	349	-	-	264	71	-	-	14	-
Catu	1.997	-	-	782	685	-	-	530	-
Conde	1.083	-	-	533	301	-	-	249	-
Crisópolis	749	-	-	317	-	-	-	432	-
Entre Rios	2.052	-	-	389	1.059	-	-	335	269
Esplanada	814	-	-	288	364	-	-	107	55
Inhambupe	1.303	-	-	554	135	-	-	614	-
Itanagra	436	-	-	248	-	-	-	188	-
Itapicuru	1.514	-	-	225	37	-	-	1.252	-
Jandaíra	626	-	-	263	-	-	-	363	-
Mata de São João	2.132	-	-	894	518	-	-	679	41
Olindina	1.347	-	-	488	72	-	-	787	-
Ouriçangas	388	-	-	216	-	-	-	172	-
Pedrão	275	-	-	106	-	-	-	169	-
Pojuca	1.526	-	-	568	324	-	-	634	-
Rio Real	1.796	-	-	802	196	-	-	798	-
Sátiro Dias	581	-	-	44	-	-	-	537	-
Portal do Sertão	38.781	-	781	14.704	14.508	-	24	8.670	94
Água Fria	637	-	-	225	36	-	-	376	-
Amélia Rodrigues	1.385	-	-	597	553	-	-	235	-
Anguera	309	-	-	110	-	-	-	199	-
Antônio Cardoso	380	-	-	17	-	-	-	363	-
Conceição da Feira	1.128	-	-	511	313	-	-	304	-

2.3.1.2 Matrícula inicial na educação infantil, por localização e dependência administrativa, segundo o Território de Identidade e municípios – Bahia – 2006

(continuação)

Território de Identidade e municípios	Total	Matrícula inicial							
		Urbana				Rural			
		Federal	Estadual	Municipal	Particular	Federal	Estadual	Municipal	Particular
Conceição do Jacuípe	1.582	-	-	505	684	-	-	393	-
Coração de Maria	1.030	-	-	506	137	-	-	387	-
Feira de Santana	24.932	-	627	9.614	11.107	-	24	3.466	94
Ipecaetá	690	-	-	172	46	-	-	472	-
Irará	1.102	-	-	339	211	-	-	552	-
Santa Bárbara	368	-	154	97	53	-	-	64	-
Santanópolis	520	-	-	95	22	-	-	403	-
Santo Estêvão	1.583	-	-	258	523	-	-	802	-
São Gonçalo dos Campos	1.509	-	-	443	645	-	-	421	-
Tanquinho	445	-	-	323	52	-	-	70	-
Teodoro Sampaio	512	-	-	346	72	-	-	94	-
Terra Nova	669	-	-	546	54	-	-	69	-
Vitória da Conquista	25.330	-	245	9.999	6.350	-	-	8.736	-
Anagé	554	-	-	232	-	-	-	322	-
Aracatu	654	-	-	303	-	-	-	351	-
Barra do Choça	1.010	-	-	548	-	-	-	462	-
Belo Campo	603	-	-	276	100	-	-	227	-
Bom Jesus da Serra	223	-	-	168	55	-	-	-	-
Caetanos	356	-	-	157	-	-	-	199	-
Cândido Sales	1.588	-	-	824	202	-	-	562	-
Caraíbas	447	-	-	198	-	-	-	249	-
Condeúba	1.291	-	-	496	35	-	-	760	-
Cordeiros	332	-	-	302	-	-	-	30	-
Encruzilhada	1.185	-	-	285	38	-	-	862	-
Guajeru	325	-	-	186	31	-	-	108	-
Jacaraci	597	-	-	235	-	-	-	362	-
Licínio de Almeida	744	-	-	334	82	-	-	328	-
Maetinga	291	-	-	214	-	-	-	77	-
Mirante	391	-	-	155	-	-	-	236	-
Mortugaba	574	-	-	276	44	-	-	254	-
Piripá	515	-	-	334	-	-	-	181	-
Planalto	843	-	-	436	122	-	-	285	-
Poçoões	1.656	-	-	1.141	138	-	-	377	-
Presidente Jânio Quadros	594	-	-	231	-	-	-	363	-
Ribeirão do Largo	547	-	-	182	-	-	-	365	-
Tremedal	225	-	-	225	-	-	-	-	-
Vitória da Conquista	9.785	-	245	2.261	5.503	-	-	1.776	-
Recôncavo	28.814	-	350	10.544	7.309	-	-	10.313	298
Cabaceiras do Paraguaçu	1.005	-	-	396	-	-	-	609	-
Cachoeira	1.468	-	-	272	495	-	-	686	15
Castro Alves	1.240	-	-	551	115	-	-	525	49
Conceição do Almeida	687	-	-	292	92	-	-	303	-
Cruz das Almas	2.759	-	-	1.147	1.069	-	-	543	-
Dom Macedo Costa	191	-	-	110	15	-	-	66	-
Governador Mangabeira	1.252	-	-	425	79	-	-	748	-
Maragogipe	1.983	-	-	779	274	-	-	930	-
Muniz Ferreira	241	-	-	129	-	-	-	112	-
Muritiba	1.725	-	350	306	230	-	-	839	-

2.3.1.2 Matrícula inicial na educação infantil, por localização e dependência administrativa, segundo o Território de Identidade e municípios – Bahia – 2006

(continuação)

Território de Identidade e municípios	Total	Matrícula inicial							
		Urbana				Rural			
		Federal	Estadual	Municipal	Particular	Federal	Estadual	Municipal	Particular
Nazaré	1.726	-	-	1.239	290	-	-	197	-
Santo Amaro	2.412	-	-	581	818	-	-	779	234
Santo Antônio de Jesus	3.595	-	-	753	2.215	-	-	627	-
São Felipe	949	-	-	441	56	-	-	452	-
São Félix	698	-	-	320	210	-	-	168	-
São Francisco do Conde	2.526	-	-	1.393	76	-	-	1.057	-
São Sebastião do Passé	1.861	-	-	630	649	-	-	582	-
Sapeaçu	1.128	-	-	162	154	-	-	812	-
Saubara	852	-	-	452	383	-	-	17	-
Varzedo	516	-	-	166	89	-	-	261	-
Médio Rio de Contas	17.496	-	-	10.328	4.192	-	-	2.976	-
Aiquara	347	-	-	267	-	-	-	80	-
Apuarema	451	-	-	325	-	-	-	126	-
Barra do Rocha	526	-	-	347	-	-	-	179	-
Boa Nova	674	-	-	375	9	-	-	290	-
Dário Meira	570	-	-	359	-	-	-	211	-
Gongogi	313	-	-	289	-	-	-	24	-
Ibirataia	1.452	-	-	1.057	135	-	-	260	-
Ipiaú	1.586	-	-	915	501	-	-	170	-
Itagi	482	-	-	459	23	-	-	-	-
Itagibá	612	-	-	255	60	-	-	297	-
Itamari	593	-	-	475	-	-	-	118	-
Jequié	6.104	-	-	2.733	3.023	-	-	348	-
Jitaúna	1.277	-	-	795	141	-	-	341	-
Manoel Vitorino	708	-	-	399	-	-	-	309	-
Nova Ibiá	457	-	-	289	-	-	-	168	-
Ubatã	1.344	-	-	989	300	-	-	55	-
Bacia do Rio Corrente	10.243	-	-	3.788	560	-	-	5.895	-
Brejolândia	352	-	-	127	-	-	-	225	-
Canápolis	625	-	-	230	-	-	-	395	-
Cocos	1.277	-	-	348	-	-	-	929	-
Coribe	429	-	-	195	-	-	-	234	-
Correntina	1.682	-	-	539	98	-	-	1.045	-
Jaborandi	259	-	-	37	-	-	-	222	-
Santa Maria da Vitória	1.881	-	-	849	177	-	-	855	-
Santana	1.229	-	-	599	99	-	-	531	-
São Félix do Coribe	939	-	-	545	117	-	-	277	-
Serra Dourada	861	-	-	150	69	-	-	642	-
Tabocas do Brejo Velho	709	-	-	169	-	-	-	540	-
Itaparica	5.172	-	65	2.638	685	-	-	1.784	-
Abaré	351	-	-	132	-	-	-	219	-
Chorrochó	643	-	-	210	-	-	-	433	-
Glória	521	-	-	91	-	-	-	430	-
Macururé	281	-	-	177	-	-	-	104	-
Paulo Afonso	3.043	-	32	1.784	685	-	-	542	-
Rodelas	333	-	33	244	-	-	-	56	-

2.3.1.2 Matrícula inicial na educação infantil, por localização e dependência administrativa, segundo o Território de Identidade e municípios – Bahia – 2006

(conclusão)

Território de Identidade e municípios	Total	Matrícula inicial							
		Urbana				Rural			
		Federal	Estadual	Municipal	Particular	Federal	Estadual	Municipal	Particular
Piemonte Norte do Itapicuru	16.399	-	-	4.330	3.788	-	-	7.707	574
Andorinha	537	-	-	309	64	-	-	164	-
Antônio Gonçalves	901	-	-	339	172	-	-	390	-
Caldeirão Grande	827	-	-	239	90	-	-	498	-
Campo Formoso	5.452	-	-	1.187	676	-	-	3.456	133
Filadélfia	715	-	-	30	550	-	-	135	-
Jaguarari	1.736	-	-	294	291	-	-	1.151	-
Pindobaçu	1.244	-	-	338	-	-	-	465	441
Ponto Novo	881	-	-	345	105	-	-	431	-
Senhor do Bonfim	4.106	-	-	1.249	1.840	-	-	1.017	-
Metropolitana de Salvador	92.227	-	6.074	32.007	47.127	-	-	5.560	1.459
Camaçari	5.514	-	-	2.452	2.371	-	-	375	316
Candeias	4.126	-	-	2.577	160	-	-	1.389	-
Dias D'Ávila	2.471	-	-	1.541	792	-	-	138	-
Itaparica	1.393	-	-	1.080	251	-	-	62	-
Lauro de Freitas	4.084	-	107	2.657	1.320	-	-	-	-
Madre de Deus	964	-	-	825	139	-	-	-	-
Salinas da Margarida	937	-	-	529	12	-	-	396	-
Salvador	63.820	-	5.953	16.630	40.581	-	-	261	395
Simões Filho	6.167	-	-	3.170	1.126	-	-	1.766	105
Vera Cruz	2.751	-	14	546	375	-	-	1.173	643

Fonte: SEC/MEC/Inep.

2.3.1.3 Número de docentes em exercício na educação infantil, por localização e dependência administrativa, segundo o Território de Identidade e municípios – Bahia – 2006

(continua)

Território de Identidade e municípios	Número de docentes								
	Total	Urbana				Rural			
		Federal	Estadual	Municipal	Particular	Federal	Estadual	Municipal	Particular
Estado da Bahia	31.977	-	395	10.472	7.945	-	20	12.934	211
Irecê	1.111	-	-	386	123	-	-	592	10
América Dourada	41	-	-	7	-	-	-	34	-
Barra do Mendes	48	-	-	14	5	-	-	29	-
Barro Alto	45	-	-	31	-	-	-	14	-
Cafarnaum	40	-	-	8	7	-	-	25	-
Canarana	51	-	-	17	10	-	-	24	-
Central	66	-	-	23	10	-	-	33	-
Gentio do Ouro	48	-	-	14	-	-	-	34	-
Ibipeba	14	-	-	2	-	-	-	12	-
Ibititá	68	-	-	24	5	-	-	38	1
Ipupiara	37	-	-	13	1	-	-	23	-
Irecê	108	-	-	39	47	-	-	13	9
Itaguaçu da Bahia	64	-	-	3	-	-	-	61	-
João Dourado	41	-	-	20	3	-	-	18	-
Jussara	48	-	-	17	3	-	-	28	-
Lapão	64	-	-	20	13	-	-	31	-
Mulungu do Morro	26	-	-	10	-	-	-	16	-
Presidente Dutra	54	-	-	18	4	-	-	32	-
São Gabriel	45	-	-	16	6	-	-	23	-
Uibaí	40	-	-	11	2	-	-	27	-
Xique-Xique	163	-	-	79	7	-	-	77	-
Velho Chico	1.052	-	-	387	94	-	-	571	-
Barra	149	-	-	36	15	-	-	98	-
Bom Jesus da Lapa	169	-	-	72	36	-	-	61	-
Brotas de Macaúbas	72	-	-	8	-	-	-	64	-
Carinhanha	58	-	-	30	8	-	-	20	-
Feira da Mata	23	-	-	6	-	-	-	17	-
Ibotirama	64	-	-	37	9	-	-	18	-
Igaporã	50	-	-	18	8	-	-	24	-
Malhada	51	-	-	7	-	-	-	44	-
Matina	68	-	-	26	3	-	-	39	-
Morpará	34	-	-	9	-	-	-	25	-
Muquém do São Francisco	26	-	-	4	-	-	-	22	-
Oliveira dos Brejinhos	17	-	-	8	2	-	-	7	-
Paratinga	68	-	-	34	-	-	-	34	-
Riacho de Santana	87	-	-	76	11	-	-	-	-
Serra do Ramalho	83	-	-	3	2	-	-	78	-
Sítio do Mato	33	-	-	13	-	-	-	20	-
Chapada Diamantina	1.020	-	-	278	97	-	-	638	7
Abaíra	27	-	-	6	-	-	-	21	-
Andaraí	30	-	-	17	3	-	-	10	-
Barra da Estiva	82	-	-	18	7	-	-	57	-
Boninal	31	-	-	7	-	-	-	24	-
Bonito	42	-	-	16	2	-	-	24	-
Ibicoara	23	-	-	18	5	-	-	-	-
Ibitiara	56	-	-	-	-	-	-	56	-

2.3.1.3 Número de docentes em exercício na educação infantil, por localização e dependência administrativa, segundo o Território de Identidade e municípios – Bahia – 2006

(continuação)

Território de Identidade e municípios	Número de docentes								
	Total	Urbana				Rural			
		Federal	Estadual	Municipal	Particular	Federal	Estadual	Municipal	Particular
Iraquara	58	-	-	7	4	-	-	47	-
Itaeté	16	-	-	10	-	-	-	6	-
Jussiape	35	-	-	8	3	-	-	24	-
Lençóis	45	-	-	18	6	-	-	21	-
Marcionílio Souza	26	-	-	12	-	-	-	14	-
Morro do Chapéu	78	-	-	17	18	-	-	43	-
Mucugê	56	-	-	-	-	-	-	56	-
Nova Redenção	23	-	-	8	4	-	-	11	-
Novo Horizonte	36	-	-	9	-	-	-	27	-
Palmeiras	46	-	-	15	3	-	-	26	2
Piatã	39	-	-	8	9	-	-	17	5
Rio de Contas	58	-	-	12	-	-	-	46	-
Seabra	117	-	-	28	22	-	-	67	-
Souto Soares	30	-	-	9	-	-	-	21	-
Utinga	33	-	-	21	8	-	-	4	-
Wagner	33	-	-	14	3	-	-	16	-
Sisal	1.694	-	-	372	236	-	-	1.082	4
Araci	171	-	-	39	15	-	-	117	-
Barrocas	56	-	-	9	9	-	-	38	-
Biritinga	63	-	-	19	2	-	-	42	-
Candeal	49	-	-	8	8	-	-	33	-
Cansanção	61	-	-	31	9	-	-	21	-
Conceição do Coité	183	-	-	33	41	-	-	107	2
Ichu	23	-	-	11	1	-	-	11	-
Itiúba	122	-	-	18	13	-	-	91	-
Lamarão	26	-	-	7	1	-	-	18	-
Monte Santo	31	-	-	12	4	-	-	15	-
Nordestina	28	-	-	8	2	-	-	18	-
Queimadas	65	-	-	15	10	-	-	40	-
Quijingue	87	-	-	3	-	-	-	84	-
Retirolândia	54	-	-	12	13	-	-	29	-
Santaluz	83	-	-	19	7	-	-	57	-
São Domingos	29	-	-	7	11	-	-	9	2
Serrinha	228	-	-	50	55	-	-	123	-
Teofilândia	66	-	-	18	12	-	-	36	-
Tucano	186	-	-	28	8	-	-	150	-
Valente	83	-	-	25	15	-	-	43	-
Litoral Sul	1.907	-	-	716	532	-	17	619	4
Almadina	19	-	-	8	2	-	-	9	-
Arataca	31	-	-	21	-	-	-	10	-
Aurelino Leal	16	-	-	16	-	-	-	-	-
Buerarema	72	-	-	28	14	-	2	28	-
Camacan	55	-	-	20	30	-	-	5	-
Canavieiras	120	-	-	44	35	-	-	41	-
Coaraci	55	-	-	29	18	-	-	8	-
Floresta Azul	28	-	-	9	7	-	-	12	-
Governador Lomanto Júnior (Barro Preto)	25	-	-	13	-	-	-	12	-
Ibicaraí	44	-	-	21	16	-	-	7	-

2.3.1.3 Número de docentes em exercício na educação infantil, por localização e dependência administrativa, segundo o Território de Identidade e municípios – Bahia – 2006

(continuação)

Território de Identidade e municípios	Número de docentes								
	Total	Urbana				Rural			
		Federal	Estadual	Municipal	Particular	Federal	Estadual	Municipal	Particular
Ibirapitanga	99	-	-	18	-	-	-	81	-
Ilhéus	308	-	-	44	206	-	13	43	2
Itabuna	368	-	-	186	144	-	-	38	-
Itacaré	97	-	-	46	4	-	-	47	-
Itaju do Colônia	33	-	-	17	-	-	-	16	-
Itajuípe	59	-	-	26	8	-	-	25	-
Itapé	30	-	-	25	4	-	-	1	-
Itapitanga	40	-	-	22	3	-	-	15	-
Jussari	30	-	-	14	-	-	-	16	-
Maraú	87	-	-	12	-	-	-	75	-
Mascote	11	-	-	11	-	-	-	-	-
Pau Brasil	28	-	-	10	3	-	2	13	-
Santa Luzia	42	-	-	6	9	-	-	27	-
São José da Vitória	17	-	-	12	-	-	-	5	-
Ubaítaba	49	-	-	25	19	-	-	5	-
Una	65	-	-	17	8	-	-	40	-
Uruçuca	79	-	-	24	4	-	-	49	2
Baixo sul	903	-	-	265	170	-	-	441	27
Aratuípe	58	-	-	19	7	-	-	32	-
Cairu	42	-	-	17	-	-	-	25	-
Camamu	36	-	-	16	4	-	-	16	-
Gandu	77	-	-	24	25	-	-	28	-
Igrapiúna	37	-	-	4	-	-	-	33	-
Ituberá	62	-	-	35	24	-	-	3	-
Jaguaripe	72	-	-	9	3	-	-	60	-
Nilo Peçanha	48	-	-	1	-	-	-	47	-
Piraí do Norte	45	-	-	10	-	-	-	35	-
Presidente Tancredo Neves	36	-	-	21	7	-	-	8	-
Taperoá	77	-	-	17	-	-	-	58	2
Teolândia	56	-	-	8	12	-	-	31	5
Valença	214	-	-	70	77	-	-	47	20
Wenceslau Guimarães	43	-	-	14	11	-	-	18	-
Extremo Sul	1.449	-	2	865	329	-	2	244	7
Alcobaça	35	-	-	4	15	-	-	16	-
Belmonte	43	-	-	25	6	-	-	12	-
Caravelas	77	-	-	70	4	-	-	3	-
Eunápolis	174	-	-	87	70	-	-	17	-
Guaratinga	45	-	-	42	3	-	-	-	-
Ibirapoã	16	-	-	13	-	-	-	3	-
Itabela	35	-	-	19	10	-	-	6	-
Itagimirim	17	-	-	12	5	-	-	-	-
Itamaraju	112	-	2	67	16	-	-	27	-
Itanhém	53	-	-	35	3	-	-	15	-
Itapebi	47	-	-	20	16	-	-	11	-
Jucuruçu	17	-	-	13	-	-	-	4	-
Lajedão	13	-	-	9	-	-	-	4	-
Medeiros Neto	67	-	-	40	12	-	-	15	-
Mucuri	117	-	-	67	45	-	-	5	-

2.3.1.3 Número de docentes em exercício na educação infantil, por localização e dependência administrativa, segundo o Território de Identidade e municípios – Bahia – 2006

(continuação)

Território de Identidade e municípios	Número de docentes								
	Total	Urbana				Rural			
		Federal	Estadual	Municipal	Particular	Federal	Estadual	Municipal	Particular
Nova Viçosa	67	-	-	49	8	-	-	10	-
Porto Seguro	188	-	-	81	37	-	-	63	7
Prado	64	-	-	46	7	-	2	9	-
Santa Cruz Cabrália	37	-	-	16	12	-	-	9	-
Teixeira de Freitas	208	-	-	147	60	-	-	1	-
Vereda	17	-	-	3	-	-	-	14	-
Itapetinga	655	-	-	362	117	-	-	176	-
Caatiba	13	-	-	13	-	-	-	-	-
Firmino Alves	15	-	-	14	-	-	-	1	-
Ibicuí	56	-	-	30	8	-	-	18	-
Iguaí	129	-	-	48	15	-	-	66	-
Itambé	66	-	-	62	4	-	-	-	-
Itapetinga	111	-	-	47	52	-	-	12	-
Itarantim	48	-	-	26	6	-	-	16	-
Itororó	51	-	-	23	17	-	-	11	-
Macarani	23	-	-	23	-	-	-	-	-
Maiquinique	14	-	-	6	7	-	-	1	-
Nova Canaã	69	-	-	25	4	-	-	40	-
Potiraguá	32	-	-	23	4	-	-	5	-
Santa Cruz da Vitória	28	-	-	22	-	-	-	6	-
Vale do Jiquiriçá	916	-	-	351	149	-	-	415	1
Amargosa	94	-	-	31	36	-	-	27	-
Brejões	37	-	-	17	-	-	-	20	-
Cravolândia	25	-	-	11	-	-	-	14	-
Elísio Medrado	29	-	-	5	7	-	-	17	-
Irajuba	30	-	-	7	7	-	-	16	-
Iramaia	18	-	-	15	-	-	-	3	-
Itaquara	42	-	-	17	3	-	-	22	-
Itiruçu	38	-	-	16	15	-	-	6	1
Jaguaquara	123	-	-	41	30	-	-	52	-
Jiquiriçá	31	-	-	4	3	-	-	24	-
Lafayette Coutinho	16	-	-	6	1	-	-	9	-
Lagedo do Tabocal	45	-	-	28	4	-	-	13	-
Laje	22	-	-	5	5	-	-	12	-
Maracás	101	-	-	40	12	-	-	49	-
Milagres	25	-	-	15	-	-	-	10	-
Mutuípe	72	-	-	19	10	-	-	43	-
Nova Itarana	17	-	-	17	-	-	-	-	-
Planaltino	28	-	-	14	-	-	-	14	-
Santa Inês	23	-	-	15	5	-	-	3	-
São Miguel das Matas	30	-	-	10	3	-	-	17	-
Ubaíra	70	-	-	18	8	-	-	44	-
Sertão de São Francisco	1.315	-	-	414	317	-	-	578	6
Campo Alegre de Lourdes	100	-	-	10	2	-	-	88	-
Canudos	58	-	-	28	4	-	-	26	-
Casa Nova	68	-	-	44	5	-	-	19	-
Curaçá	118	-	-	42	8	-	-	68	-

2.3.1.3 Número de docentes em exercício na educação infantil, por localização e dependência administrativa, segundo o Território de Identidade e municípios – Bahia – 2006

(continuação)

Território de Identidade e municípios	Número de docentes								
	Total	Urbana				Rural			
		Federal	Estadual	Municipal	Particular	Federal	Estadual	Municipal	Particular
Juazeiro	376	-	-	106	200	-	-	70	-
Pilão Arcado	228	-	-	35	24	-	-	169	-
Remanso	94	-	-	48	42	-	-	4	-
Sento Sé	85	-	-	30	-	-	-	55	-
Sobradinho	58	-	-	36	14	-	-	8	-
Uauá	130	-	-	35	18	-	-	71	6
Oeste Baiano	1.115	-	-	419	151	-	-	539	6
Angical	56	-	-	7	-	-	-	49	-
Baianópolis	21	-	-	6	-	-	-	15	-
Barreiras	304	-	-	185	68	-	-	51	-
Buritirama	87	-	-	29	5	-	-	53	-
Catolândia	14	-	-	6	-	-	-	8	-
Cotegipe	58	-	-	20	-	-	-	38	-
Cristópolis	53	-	-	10	-	-	-	43	-
Formosa do Rio Preto	102	-	-	25	8	-	-	69	-
Luís Eduardo Magalhães	93	-	-	33	46	-	-	10	4
Mansidão	76	-	-	10	4	-	-	62	-
Riachão das Neves	83	-	-	34	-	-	-	49	-
Santa Rita de Cássia	45	-	-	27	14	-	-	4	-
São Desidério	70	-	-	13	4	-	-	51	2
Wanderley	53	-	-	14	2	-	-	37	-
Bacia do Paramirim	545	-	-	99	43	-	-	403	-
Boquira	52	-	-	14	23	-	-	15	-
Botuporã	44	-	-	6	-	-	-	38	-
Caturama	42	-	-	13	-	-	-	29	-
Érico Cardoso	15	-	-	4	-	-	-	11	-
Ibipitanga	59	-	-	7	-	-	-	52	-
Macaúbas	149	-	-	15	8	-	-	126	-
Paramirim	82	-	-	8	12	-	-	62	-
Rio do Pires	31	-	-	14	-	-	-	17	-
Tanque Novo	71	-	-	18	-	-	-	53	-
Sertão Produtivo	1.213	-	2	417	160	-	-	628	6
Brumado	90	-	-	39	27	-	-	20	4
Caculé	53	-	-	34	3	-	-	16	-
Caetité	113	-	-	42	24	-	-	47	-
Candiba	29	-	-	22	-	-	-	7	-
Contendas do Sincorá	23	-	-	13	-	-	-	10	-
Dom Basílio	54	-	-	12	-	-	-	42	-
Guanambi	148	-	2	79	67	-	-	-	-
Ibiassucê	39	-	-	7	-	-	-	32	-
Ituaçu	98	-	-	27	-	-	-	71	-
Iuiú	43	-	-	20	4	-	-	19	-
Lagoa Real	9	-	-	2	-	-	-	7	-
Livramento de Nossa Senhora	142	-	-	47	15	-	-	80	-
Malhada de Pedras	33	-	-	6	-	-	-	27	-
Palmas de Monte Alto	47	-	-	10	5	-	-	32	-
Pindaí	48	-	-	13	4	-	-	29	2

2.3.1.3 Número de docentes em exercício na educação infantil, por localização e dependência administrativa, segundo o Território de Identidade e municípios – Bahia – 2006

(continuação)

Território de Identidade e municípios	Número de docentes								
	Total	Urbana				Rural			
		Federal	Estadual	Municipal	Particular	Federal	Estadual	Municipal	Particular
Rio do Antônio	26	-	-	6	-	-	-	20	-
Sebastião Laranjeiras	35	-	-	6	-	-	-	29	-
Tanhaçu	116	-	-	18	11	-	-	87	-
Urandi	67	-	-	14	-	-	-	53	-
Piemonte da Diamantina	1.309	-	-	446	197	-	-	666	-
Boa Vista do Tupim	33	-	-	19	-	-	-	14	-
Iaçu	25	-	-	15	8	-	-	2	-
Ibiquera	9	-	-	6	3	-	-	-	-
Itaberaba	93	-	-	48	35	-	-	10	-
Itatim	47	-	-	22	5	-	-	20	-
Lajedinho	6	-	-	4	-	-	-	2	-
Macajuba	29	-	-	15	-	-	-	14	-
Miguel Calmon	36	-	-	22	9	-	-	5	-
Mundo Novo	70	-	-	19	7	-	-	44	-
Piritiba	70	-	-	23	8	-	-	39	-
Rafael Jambeiro	90	-	-	8	-	-	-	82	-
Ruy Barbosa	70	-	-	27	13	-	-	30	-
Santa Terezinha	27	-	-	6	3	-	-	18	-
Tapiramutá	32	-	-	11	3	-	-	18	-
Baixa Grande	66	-	-	19	6	-	-	41	-
Capela do Alto Alegre	38	-	-	11	-	-	-	27	-
Gavião	26	-	-	1	3	-	-	22	-
Ipirá	76	-	-	42	12	-	-	22	-
Mairi	73	-	-	18	8	-	-	47	-
Nova Fátima	30	-	-	14	6	-	-	10	-
Pé de Serra	58	-	-	12	10	-	-	36	-
Pintadas	22	-	-	7	-	-	-	15	-
Quixabeira	34	-	-	10	3	-	-	21	-
Riachão do Jacuípe	87	-	-	12	32	-	-	43	-
São José do Jacuípe	46	-	-	25	4	-	-	17	-
Serra Preta	44	-	-	12	3	-	-	29	-
Várzea da Roça	38	-	-	12	-	-	-	26	-
Várzea do Poço	34	-	-	6	16	-	-	12	-
Piemonte da Diamantina	533	-	-	189	107	-	-	235	2
Caém	49	-	-	11	6	-	-	32	-
Capim Grosso	66	-	-	25	22	-	-	19	-
Jacobina	186	-	-	58	64	-	-	62	2
Mirangaba	56	-	-	13	-	-	-	43	-
Ourolândia	45	-	-	20	2	-	-	23	-
Saúde	28	-	-	17	4	-	-	7	-
Serrolândia	43	-	-	17	3	-	-	23	-
Umburanas	34	-	-	18	-	-	-	16	-
Várzea Nova	26	-	-	10	6	-	-	10	-
Semiárido Nordeste II	1.175	-	-	317	122	-	-	736	-
Adustina	48	-	-	9	5	-	-	34	-
Antas	49	-	-	5	3	-	-	41	-
Banzaê	36	-	-	7	-	-	-	29	-

2.3.1.3 Número de docentes em exercício na educação infantil, por localização e dependência administrativa, segundo o Território de Identidade e municípios – Bahia – 2006

(continuação)

Território de Identidade e municípios	Número de docentes								
	Total	Urbana				Rural			
		Federal	Estadual	Municipal	Particular	Federal	Estadual	Municipal	Particular
Cícero Dantas	53	-	-	21	12	-	-	20	-
Cipó	58	-	-	14	15	-	-	29	-
Coronel João Sá	78	-	-	18	-	-	-	60	-
Euclides da Cunha	207	-	-	35	39	-	-	133	-
Fátima	27	-	-	8	4	-	-	15	-
Heliópolis	54	-	-	13	2	-	-	39	-
Jeremoabo	98	-	-	34	6	-	-	58	-
Nova Soure	104	-	-	52	4	-	-	48	-
Novo Triunfo	36	-	-	13	-	-	-	23	-
Paripiranga	66	-	-	14	10	-	-	42	-
Pedro Alexandre	64	-	-	9	-	-	-	55	-
Ribeira do Amparo	54	-	-	5	-	-	-	49	-
Ribeira do Pombal	78	-	-	28	22	-	-	28	-
Santa Brígida	18	-	-	10	-	-	-	8	-
Sítio do Quinto	47	-	-	22	-	-	-	25	-
Agreste de Alagoinhas/Litoral Norte	1.529	-	-	484	328	-	-	697	20
Acajutiba	45	-	-	17	11	-	-	17	-
Alagoinhas	239	-	-	75	111	-	-	53	-
Aporá	69	-	-	26	6	-	-	37	-
Araçás	40	-	-	12	2	-	-	26	-
Aramari	37	-	-	6	7	-	-	24	-
Cardeal da Silva	10	-	-	8	1	-	-	1	-
Catu	93	-	-	28	29	-	-	36	-
Conde	60	-	-	26	16	-	-	18	-
Crisópolis	51	-	-	10	-	-	-	41	-
Entre Rios	110	-	-	20	58	-	-	19	13
Esplanada	41	-	-	13	19	-	-	7	2
Inhambupe	82	-	-	38	8	-	-	36	-
Itanagra	20	-	-	7	-	-	-	13	-
Itapicuru	115	-	-	13	3	-	-	99	-
Jandaíra	32	-	-	13	-	-	-	19	-
Mata de São João	99	-	-	36	29	-	-	29	5
Olindina	70	-	-	18	6	-	-	46	-
Ouriçangas	20	-	-	10	-	-	-	10	-
Pedrao	23	-	-	4	-	-	-	19	-
Pojuca	68	-	-	28	12	-	-	28	-
Rio Real	145	-	-	74	10	-	-	61	-
Sátiro Dias	60	-	-	2	-	-	-	58	-
Portal do Sertão	1.981	-	39	619	827	-	1	491	4
Água Fria	53	-	-	14	2	-	-	37	-
Amélia Rodrigues	70	-	-	32	18	-	-	20	-
Anguera	29	-	-	6	-	-	-	23	-
Antônio Cardoso	15	-	-	1	-	-	-	14	-
Conceição da Feira	54	-	-	17	20	-	-	17	-
Conceição do Jacuípe	76	-	-	21	39	-	-	16	-
Coração de Maria	77	-	-	43	11	-	-	23	-
Feira de Santana	1.190	-	24	355	650	-	1	156	4
Ipecaetá	44	-	-	11	3	-	-	30	-

2.3.1.3 Número de docentes em exercício na educação infantil, por localização e dependência administrativa, segundo o Território de Identidade e municípios – Bahia – 2006

(continuação)

Território de Identidade e municípios	Número de docentes								
	Total	Urbana				Rural			
		Federal	Estadual	Municipal	Particular	Federal	Estadual	Municipal	Particular
Irará	58	-	-	14	10	-	-	34	-
Santa Bárbara	28	-	15	4	6	-	-	3	-
Santanópolis	28	-	-	3	1	-	-	24	-
Santo Estêvão	63	-	-	10	21	-	-	32	-
São Gonçalo dos Campos	98	-	-	24	35	-	-	39	-
Tanquinho	31	-	-	17	5	-	-	9	-
Teodoro Sampaio	27	-	-	17	4	-	-	6	-
Terra Nova	40	-	-	30	2	-	-	8	-
Vitória da Conquista	1.655	-	8	396	348	-	-	903	-
Anagé	78	-	-	12	-	-	-	66	-
Aracatu	69	-	-	15	-	-	-	54	-
Barra do Choça	38	-	-	19	-	-	-	19	-
Belo Campo	47	-	-	8	6	-	-	33	-
Bom Jesus da Serra	8	-	-	6	2	-	-	-	-
Caetanos	59	-	-	10	-	-	-	49	-
Cândido Sales	88	-	-	27	12	-	-	49	-
Caraíbas	21	-	-	6	-	-	-	15	-
Condeúba	69	-	-	20	3	-	-	46	-
Cordeiros	31	-	-	16	-	-	-	15	-
Encruzilhada	44	-	-	12	3	-	-	29	-
Guajeru	24	-	-	16	1	-	-	7	-
Jacaraci	63	-	-	13	-	-	-	50	-
Licínio de Almeida	71	-	-	23	6	-	-	42	-
Maetinga	11	-	-	6	-	-	-	5	-
Mirante	31	-	-	6	-	-	-	25	-
Mortugaba	44	-	-	14	4	-	-	26	-
Piripá	44	-	-	14	-	-	-	30	-
Planalto	53	-	-	23	6	-	-	24	-
Poções	92	-	-	49	8	-	-	35	-
Presidente Jânio Quadros	65	-	-	4	-	-	-	61	-
Ribeirão do Largo	63	-	-	9	-	-	-	54	-
Tremedal	7	-	-	7	-	-	-	-	-
Vitória da Conquista	535	-	8	61	297	-	-	169	-
Recôncavo	1.665	-	11	560	427	-	-	652	15
Cabaceiras do Paraguaçu	46	-	-	16	-	-	-	30	-
Cachoeira	92	-	-	20	31	-	-	40	1
Castro Alves	92	-	-	29	9	-	-	50	4
Conceição do Almeida	65	-	-	19	7	-	-	39	-
Cruz das Almas	146	-	-	62	57	-	-	27	-
Dom Macedo Costa	19	-	-	11	2	-	-	6	-
Governador Mangabeira	55	-	-	19	4	-	-	32	-
Maragogipe	104	-	-	29	12	-	-	63	-
Muniz Ferreira	18	-	-	6	-	-	-	12	-
Muritiba	79	-	11	18	7	-	-	43	-
Nazaré	92	-	-	57	18	-	-	17	-
Santo Amaro	125	-	-	26	50	-	-	39	10
Santo Antônio de Jesus	179	-	-	36	116	-	-	27	-
São Felipe	64	-	-	26	6	-	-	32	-

2.3.1.3 Número de docentes em exercício na educação infantil, por localização e dependência administrativa, segundo o Território de Identidade e municípios – Bahia – 2006

(continuação)

Território de Identidade e municípios	Número de docentes								
	Total	Urbana				Rural			
		Federal	Estadual	Municipal	Particular	Federal	Estadual	Municipal	Particular
São Félix	46	-	-	15	14	-	-	17	-
São Francisco do Conde	178	-	-	95	6	-	-	77	-
São Sebastião do Passé	96	-	-	28	40	-	-	28	-
Sapeaçu	73	-	-	13	10	-	-	50	-
Saubara	55	-	-	26	28	-	-	1	-
Varzedo	41	-	-	9	10	-	-	22	-
Médio Rio de Contas	1.031	-	-	453	242	-	-	336	-
Aiquara	20	-	-	11	-	-	-	9	-
Apuarema	47	-	-	26	-	-	-	21	-
Barra do Rocha	30	-	-	10	-	-	-	20	-
Boa Nova	44	-	-	14	2	-	-	28	-
Dário Meira	39	-	-	17	-	-	-	22	-
Gongogi	15	-	-	10	-	-	-	5	-
Ibirataia	85	-	-	35	12	-	-	38	-
Ipiaú	75	-	-	28	31	-	-	16	-
Itagi	22	-	-	20	2	-	-	-	-
Itagibá	29	-	-	11	4	-	-	14	-
Itamari	33	-	-	22	-	-	-	11	-
Jequié	324	-	-	137	166	-	-	21	-
Jitaúna	78	-	-	27	8	-	-	43	-
Manoel Vitorino	75	-	-	25	-	-	-	50	-
Nova Ibiá	42	-	-	16	-	-	-	26	-
Ubatã	73	-	-	44	17	-	-	12	-
Bacia do Rio Corrente	662	-	-	186	39	-	-	437	-
Brejolândia	21	-	-	6	-	-	-	15	-
Canápolis	33	-	-	4	-	-	-	29	-
Cocos	98	-	-	14	-	-	-	84	-
Coribe	27	-	-	18	-	-	-	9	-
Correntina	109	-	-	35	10	-	-	64	-
Jaborandi	17	-	-	2	-	-	-	15	-
Santa Maria da Vitória	118	-	-	39	13	-	-	66	-
Santana	83	-	-	38	5	-	-	40	-
São Félix do Coribe	43	-	-	19	7	-	-	17	-
Serra Dourada	62	-	-	6	4	-	-	52	-
Tabocas do Brejo Velho	51	-	-	5	-	-	-	46	-
Itaparica	333	-	5	142	34	-	-	152	-
Abaré	15	-	-	4	-	-	-	11	-
Chorrochó	56	-	-	9	-	-	-	47	-
Glória	54	-	-	8	-	-	-	46	-
Macururé	13	-	-	6	-	-	-	7	-
Paulo Afonso	178	-	2	107	34	-	-	35	-
Rodelas	17	-	3	8	-	-	-	6	-
Piemonte Norte do Itapicuru	860	-	-	181	211	-	-	442	26
Andorinha	50	-	-	12	3	-	-	35	-
Antônio Gonçalves	79	-	-	33	14	-	-	32	-
Caldeirão Grande	44	-	-	13	6	-	-	25	-

2.3.1.3 Número de docentes em exercício na educação infantil, por localização e dependência administrativa, segundo o Território de Identidade e municípios – Bahia – 2006

(conclusão)

Território de Identidade e municípios	Número de docentes								
	Total	Urbana				Rural			
		Federal	Estadual	Municipal	Particular	Federal	Estadual	Municipal	Particular
Campo Formoso	259	-	-	51	33	-	-	170	5
Filadélfia	35	-	-	1	24	-	-	10	-
Jaguarari	87	-	-	10	16	-	-	61	-
Pindobaçu	53	-	-	11	-	-	-	21	21
Ponto Novo	57	-	-	12	6	-	-	39	-
Senhor do Bonfim	196	-	-	38	109	-	-	49	-
Metropolitana de Salvador	4.349	-	328	1.160	2.543	-	-	252	66
Camaçari	202	-	-	76	96	-	-	13	17
Candeias	236	-	-	141	17	-	-	78	-
Dias D'Ávila	90	-	-	42	43	-	-	5	-
Itaparica	53	-	-	36	16	-	-	1	-
Lauro de Freitas	196	-	10	107	79	-	-	-	-
Madre de Deus	46	-	-	37	9	-	-	-	-
Salinas da Margarida	39	-	-	23	1	-	-	15	-
Salvador	3.101	-	316	553	2.202	-	-	12	18
Simões Filho	253	-	-	118	61	-	-	69	5
Vera Cruz	133	-	2	27	19	-	-	59	26

Fonte: SEC/MEC/Inep.

2.3.2 Ensino fundamental

2.3.2.1 Número de estabelecimentos que ofertam o ensino fundamental, por localização e dependência administrativa, segundo o Território de Identidade e municípios – Bahia – 2006

(continua)

Território de Identidade e municípios	Número de estabelecimentos								
	Total	Urbana				Rural			
		Federal	Estadual	Municipal	Particular	Federal	Estadual	Municipal	Particular
Estado da Bahia	20.479	1	1.250	3.385	1.690	-	86	14.030	37
Irecê	747	-	32	109	39	-	1	565	1
América Dourada	34	-	1	2	-	-	-	31	-
Barra do Mendes	14	-	4	1	1	-	-	8	-
Barro Alto	9	-	1	4	-	-	-	4	-
Cafarnaum	29	-	1	7	3	-	-	18	-
Canarana	24	-	2	4	3	-	-	15	-
Central	47	-	3	5	2	-	-	37	-
Gentio do Ouro	58	-	1	3	-	-	-	54	-
Ibipeba	30	-	1	1	-	-	1	27	-
Ibititá	32	-	1	4	1	-	-	26	-
Ipupiara	27	-	2	3	-	-	-	22	-
Irecê	45	-	3	13	14	-	-	14	1
Itaguaçu da Bahia	68	-	-	3	-	-	-	65	-
João Dourado	21	-	1	8	1	-	-	11	-
Jussara	35	-	1	5	2	-	-	27	-
Lapão	26	-	1	5	3	-	-	17	-
Mulungu do Morro	15	-	-	3	-	-	-	12	-
Presidente Dutra	27	-	2	4	2	-	-	19	-
São Gabriel	27	-	1	9	3	-	-	14	-
Uibaí	34	-	3	2	1	-	-	28	-
Xique-Xique	145	-	3	23	3	-	-	116	-
Velho Chico	799	-	41	76	24	-	1	657	-
Barra	110	-	4	10	2	-	-	94	-
Bom Jesus da Lapa	94	-	11	9	9	-	-	65	-
Brotas de Macaúbas	75	-	1	4	-	-	-	70	-
Carinhanha	53	-	5	7	3	-	-	38	-
Feira da Mata	21	-	1	3	-	-	-	17	-
Ibotirama	26	-	4	10	2	-	-	10	-
Igaporã	22	-	2	4	2	-	-	14	-
Malhada	42	-	1	3	-	-	-	38	-
Matina	42	-	1	2	1	-	-	38	-
Morpará	29	-	2	3	-	-	-	24	-
Muquém de São Francisco	15	-	1	1	-	-	-	13	-
Oliveira dos Brejinhos	85	-	2	2	1	-	-	80	-
Paratinga	72	-	2	7	1	-	-	62	-
Riacho de Santana	33	-	3	4	2	-	-	24	-
Serra do Ramalho	44	-	-	2	1	-	-	41	-
Sítio do Mato	36	-	1	5	-	-	1	29	-
Chapada Diamantina	832	-	37	85	25	-	6	677	2
Abaíra	21	-	1	2	-	-	-	18	-
Andaraí	36	-	1	7	-	-	-	28	-
Barra da Estiva	63	-	2	3	2	-	-	56	-
Boninal	28	-	1	4	-	-	-	23	-
Bonito	32	-	1	6	1	-	-	24	-
Ibicoara	7	-	-	4	-	-	-	3	-

2.3.2.1 Número de estabelecimentos que ofertam o ensino fundamental, por localização e dependência administrativa, segundo o Território de Identidade e municípios – Bahia – 2006

(continuação)

Território de Identidade e municípios	Número de estabelecimentos								
	Total	Urbana				Rural			
		Federal	Estadual	Municipal	Particular	Federal	Estadual	Municipal	Particular
Ibitiara	54	-	1	1	-	-	1	51	-
Iraquara	48	-	1	3	1	-	-	43	-
Itaeté	32	-	2	4	-	-	-	26	-
Jussiape	29	-	1	2	1	-	1	24	-
Lençóis	24	-	3	2	2	-	-	17	-
Marcionílio Souza	21	-	-	4	-	-	-	17	-
Morro do Chapéu	95	-	4	11	7	-	2	71	-
Mucugê	42	-	1	1	-	-	-	40	-
Nova Redenção	23	-	1	3	1	-	-	18	-
Novo Horizonte	29	-	1	1	-	-	-	27	-
Palmeiras	24	-	2	1	1	-	-	19	1
Piatã	19	-	2	3	2	-	-	11	1
Rio de Contas	54	-	4	1	-	-	2	47	-
Seabra	70	-	4	7	4	-	-	55	-
Souto Soares	28	-	1	1	-	-	-	26	-
Utinga	28	-	1	8	2	-	-	17	-
Wagner	25	-	2	6	1	-	-	16	-
Sisal	1.295	-	47	130	68	-	9	1.037	4
Araci	135	-	2	15	4	-	-	114	-
Barrocas	35	-	-	4	1	-	-	30	-
Biritinga	47	-	2	4	1	-	-	40	-
Candeal	32	-	2	3	1	-	-	26	-
Cansanção	20	-	2	5	4	-	-	9	-
Conceição do Coité	136	-	6	11	14	-	6	98	1
Ichu	11	-	1	3	1	-	-	6	-
Itiúba	86	-	6	3	2	-	-	74	1
Lamarão	26	-	-	3	1	-	-	22	-
Monte Santo	166	-	1	6	2	-	-	156	1
Nordestina	29	-	-	4	1	-	-	24	-
Queimadas	62	-	2	8	3	-	-	49	-
Quijingue	69	-	-	5	1	-	-	63	-
Retirolândia	26	-	2	3	3	-	-	18	-
Santaluz	64	-	3	6	3	-	1	51	-
São Domingos	13	-	1	2	2	-	-	7	1
Serrinha	155	-	10	26	15	-	2	102	-
Teofilândia	43	-	1	5	3	-	-	34	-
Tucano	95	-	4	6	2	-	-	83	-
Valente	45	-	2	8	4	-	-	31	-
Litoral Sul	1.171	-	82	278	101	-	4	703	3
Almadina	14	-	1	4	-	-	-	9	-
Arataca	30	-	1	6	-	-	-	23	-
Aurelino Leal	26	-	3	11	-	-	-	12	-
Buerarema	46	-	1	10	3	-	1	31	-
Camacã	41	-	4	9	4	-	-	24	-
Canavieiras	67	-	3	12	11	-	-	41	-
Coaraci	37	-	2	11	3	-	-	21	-
Floresta Azul	25	-	1	8	2	-	-	14	-

2.3.2.1 Número de estabelecimentos que ofertam o ensino fundamental, por localização e dependência administrativa, segundo o Território de Identidade e municípios – Bahia – 2006

(continuação)

Território de Identidade e municípios	Número de estabelecimentos								
	Total	Urbana				Rural			
		Federal	Estadual	Municipal	Particular	Federal	Estadual	Municipal	Particular
Governador Lomanto Júnior (Barro Preto)	16	-	-	4	-	-	-	12	-
Ibicaraí	36	-	6	15	4	-	-	11	-
Ibirapitanga	70	-	-	5	-	-	-	65	-
Ilhéus	86	-	21	27	21	-	2	14	1
Itabuna	158	-	20	67	37	-	-	34	-
Itacaré	55	-	2	6	1	-	-	45	1
Itaju do Colônia	23	-	-	6	-	-	-	17	-
Itajuípe	47	-	2	14	2	-	-	29	-
Itapé	14	-	1	7	1	-	-	5	-
Itapitanga	24	-	1	5	1	-	-	17	-
Jussari	20	-	-	6	-	-	-	14	-
Maraú	73	-	2	2	-	-	-	69	-
Mascote	35	-	2	10	-	-	-	23	-
Pau Brasil	20	-	1	4	1	-	1	13	-
Santa Luzia	38	-	1	5	2	-	-	30	-
São José da Vitória	10	-	1	2	-	-	-	7	-
Ubaitaba	28	-	1	10	5	-	-	12	-
Una	72	-	3	7	2	-	-	60	-
Uruçuca	60	-	2	5	1	-	-	51	1
Baixo Sul	877	-	27	116	27	-	1	704	2
Aratuípe	35	-	1	8	1	-	-	25	-
Cairu	25	-	1	2	-	-	-	22	-
Camamu	96	-	2	12	1	-	-	81	-
Gandu	47	-	3	13	4	-	-	27	-
Igrapiúna	60	-	-	5	-	-	1	54	-
Ituberá	58	-	1	17	5	-	-	35	-
Jaguaripe	56	-	1	6	-	-	-	49	-
Nilo Peçanha	46	-	-	4	-	-	-	42	-
Piraí do Norte	40	-	1	2	-	-	-	37	-
Presidente Tancredo Neves	80	-	-	9	2	-	-	69	-
Taperoá	59	-	3	5	-	-	-	50	1
Teolândia	42	-	1	6	2	-	-	32	1
Valença	142	-	12	17	10	-	-	103	-
Wenceslau Guimarães	91	-	1	10	2	-	-	78	-
Extremo Sul	918	-	42	263	68	-	3	540	2
Alcobaça	56	-	-	6	2	-	-	48	-
Belmonte	45	-	4	6	1	-	-	34	-
Caravelas	29	-	2	15	-	-	-	12	-
Eunápolis	67	-	8	27	15	-	-	17	-
Guaratinga	81	-	-	10	-	-	-	71	-
Ibirapoã	16	-	-	4	-	-	-	12	-
Itabela	29	-	1	12	2	-	-	14	-
Itagimirim	8	-	-	4	-	-	-	4	-
Itamaraju	97	-	9	18	6	-	-	64	-
Itanhém	39	-	1	17	1	-	-	20	-
Itapebi	27	-	2	8	2	-	-	15	-
Jucuruçu	58	-	-	8	-	-	-	50	-

2.3.2.1 Número de estabelecimentos que ofertam o ensino fundamental, por localização e dependência administrativa, segundo o Território de Identidade e municípios – Bahia – 2006

(continuação)

Território de Identidade e municípios	Número de estabelecimentos								
	Total	Urbana				Rural			
		Federal	Estadual	Municipal	Particular	Federal	Estadual	Municipal	Particular
Lajedão	7	-	-	3	-	-	-	4	-
Medeiros Neto	36	-	2	15	3	-	-	16	-
Mucuri	37	-	1	15	6	-	-	15	-
Nova Viçosa	29	-	-	14	2	-	-	13	-
Porto Seguro	100	-	3	27	9	-	-	59	2
Prado	42	-	1	11	2	-	2	26	-
Santa Cruz Cabrália	26	-	-	10	2	-	-	14	-
Teixeira de Freitas	68	-	8	31	15	-	-	14	-
Vereda	21	-	-	2	-	-	1	18	-
Itapetinga	445	-	25	131	29	-	-	260	-
Caatiba	36	-	-	2	-	-	-	34	-
Firmino Alves	7	-	1	5	-	-	-	1	-
Ibicuí	33	-	-	11	2	-	-	20	-
Iguaí	77	-	1	9	4	-	-	63	-
Itambé	51	-	3	21	1	-	-	26	-
Itapetinga	57	-	10	21	12	-	-	14	-
Itarantim	34	-	2	10	2	-	-	20	-
Itororó	31	-	2	14	4	-	-	11	-
Macarani	25	-	1	13	-	-	-	11	-
Maiquinique	15	-	2	4	2	-	-	7	-
Nova Canaã	47	-	-	7	1	-	-	39	-
Potiraguá	21	-	3	10	1	-	-	7	-
Santa Cruz da Vitória	11	-	-	4	-	-	-	7	-
Vale do Jiquiriçá	604	-	31	99	31	-	4	437	2
Amargosa	43	-	3	8	4	-	1	27	-
Brejões	25	-	1	4	-	-	1	18	1
Cravolândia	16	-	1	3	-	-	-	12	-
Elísio Medrado	23	-	1	4	2	-	-	16	-
Irajuba	22	-	1	6	-	-	-	15	-
Iramaia	33	-	1	2	-	-	-	30	-
Itaquara	22	-	1	1	1	-	1	18	-
Itiruçu	23	-	2	8	2	-	1	9	1
Jaguaquara	75	-	5	18	6	-	-	46	-
Jiquiriçá	25	-	2	2	1	-	-	20	-
Lafayette Coutinho	10	-	1	1	1	-	-	7	-
Laje	33	-	2	3	1	-	-	27	-
Lagedo do Tabocal	18	-	-	5	1	-	-	12	-
Maracás	38	-	1	8	3	-	-	26	-
Milagres	15	-	-	5	-	-	-	10	-
Mutuípe	51	-	2	5	3	-	-	41	-
Nova Itarana	11	-	1	2	-	-	-	8	-
Planaltino	22	-	-	4	-	-	-	18	-
Santa Inês	14	-	4	3	2	-	-	5	-
São Miguel das Matas	21	-	1	3	1	-	-	16	-
Ubaíra	64	-	1	4	3	-	-	56	-
Sertão de São Francisco	1.095	-	48	85	57	-	7	897	1
Campo Alegre de Lourdes	134	-	4	3	-	-	-	127	-

2.3.2.1 Número de estabelecimentos que ofertam o ensino fundamental, por localização e dependência administrativa, segundo o Território de Identidade e municípios – Bahia – 2006

(continuação)

Território de Identidade e municípios	Número de estabelecimentos								
	Total	Urbana				Rural			
		Federal	Estadual	Municipal	Particular	Federal	Estadual	Municipal	Particular
Canudos	32	-	3	4	1	-	-	24	-
Casa Nova	221	-	4	8	1	-	-	208	-
Curaçá	71	-	5	5	2	-	-	59	-
Juazeiro	167	-	20	34	44	-	-	69	-
Pilão Arcado	207	-	2	4	2	-	-	199	-
Remanso	118	-	4	8	4	-	-	102	-
Sento Sé	58	-	2	6	-	-	1	49	-
Sobradinho	19	-	2	7	2	-	-	7	1
Uauá	68	-	2	6	1	-	6	53	-
Oeste Baiano	785	-	28	100	36	-	-	618	3
Angical	57	-	1	3	-	-	-	52	1
Baianópolis	47	-	-	5	-	-	-	42	-
Barreiras	113	-	11	38	18	-	-	46	-
Buritirama	71	-	1	4	2	-	-	64	-
Catolândia	9	-	1	2	-	-	-	6	-
Cotegipe	40	-	2	3	-	-	-	35	-
Cristópolis	38	-	-	3	-	-	-	35	-
Formosa do Rio Preto	83	-	2	7	2	-	-	72	-
Luis Eduardo Magalhães	23	-	-	8	8	-	-	6	1
Mansidão	55	-	1	4	1	-	-	49	-
Riachão das Neves	67	-	1	7	-	-	-	59	-
Santa Rita de Cássia	74	-	4	6	3	-	-	61	-
São Desidério	61	-	2	5	1	-	-	52	1
Wanderley	47	-	2	5	1	-	-	39	-
Bacia do Paramirim	577	-	18	34	9	-	1	515	-
Boquira	101	-	2	3	2	-	-	94	-
Botuporã	47	-	1	4	1	-	-	41	-
Caturama	35	-	1	2	-	-	-	32	-
Érico Cardoso	49	-	1	3	-	-	1	44	-
Ibipitanga	59	-	2	4	-	-	-	53	-
Macaúbas	138	-	3	5	3	-	-	127	-
Paramirim	62	-	3	5	3	-	-	51	-
Rio do Pires	24	-	4	2	-	-	-	18	-
Tanque Novo	62	-	1	6	-	-	-	55	-
Sertão Produtivo	866	-	47	114	45	-	1	657	2
Brumado	36	-	6	12	9	-	1	8	-
Caculé	25	-	3	6	2	-	-	13	1
Caetité	76	-	5	9	7	-	-	55	-
Candiba	13	-	2	4	-	-	-	7	-
Contendas do Sincorá	14	-	1	3	-	-	-	10	-
Dom Basílio	42	-	-	2	-	-	-	40	-
Guanambi	50	-	10	25	15	-	-	-	-
Ibiassucê	36	-	2	2	-	-	-	32	-
Ituaçu	81	-	-	2	-	-	-	79	-
Iuiú	23	-	1	2	1	-	-	19	-
Lagoa Real	39	-	1	4	-	-	-	34	-
Livramento de Nossa Senhora	108	-	5	10	4	-	-	89	-

2.3.2.1 Número de estabelecimentos que ofertam o ensino fundamental, por localização e dependência administrativa, segundo o Território de Identidade e municípios – Bahia – 2006

(continuação)

Território de Identidade e municípios	Número de estabelecimentos								
	Total	Urbana				Rural			
		Federal	Estadual	Municipal	Particular	Federal	Estadual	Municipal	Particular
Malhada de Pedras	29	-	-	3	-	-	-	26	-
Palmas de Monte Alto	48	-	-	8	2	-	-	38	-
Pindaí	44	-	1	9	1	-	-	32	1
Rio do Antônio	27	-	2	4	-	-	-	21	-
Sebastião Laranjeiras	28	-	2	2	-	-	-	24	-
Tanhaçu	89	-	2	5	4	-	-	78	-
Urandi	58	-	4	2	-	-	-	52	-
Piemonte do Paraguaçu	579	-	24	97	26	-	2	430	-
Boa Vista do Tupim	57	-	1	6	-	-	2	48	-
Iaçu	64	-	2	13	3	-	-	46	-
Ibiquera	13	-	1	2	-	-	-	10	-
Itaberaba	98	-	6	21	7	-	-	64	-
Itatim	28	-	-	9	1	-	-	18	-
Lajedinho	21	-	-	2	-	-	-	19	-
Macajuba	14	-	-	3	-	-	-	11	-
Miguel Calmon	63	-	1	8	3	-	-	51	-
Mundo Novo	36	-	5	2	2	-	-	27	-
Piritiba	39	-	3	5	4	-	-	27	-
Rafael Jambeiro	54	-	-	3	-	-	-	51	-
Ruy Barbosa	55	-	3	14	4	-	-	34	-
Santa Terezinha	8	-	1	2	1	-	-	4	-
Tapiramutá	29	-	1	7	1	-	-	20	-
Bacia do Jacuípe	507	-	25	68	21	-	3	388	2
Baixa Grande	51	-	4	4	3	-	-	40	-
Capela do Alto Alegre	25	-	1	2	-	-	-	22	-
Gavião	24	-	-	2	-	-	-	22	-
Ipirá	90	-	3	14	4	-	-	69	-
Mairi	47	-	2	5	2	-	-	38	-
Nova Fátima	18	-	1	4	-	-	-	13	-
Pé de Serra	36	-	1	2	2	-	-	31	-
Pintadas	21	-	2	3	-	-	-	15	1
Quixabeira	20	-	1	3	1	-	-	14	1
Riachão do Jacuípe	58	-	3	9	6	-	3	37	-
São José do Jacuípe	29	-	-	11	-	-	-	18	-
Serra Preta	46	-	4	4	1	-	-	37	-
Várzea da Roça	26	-	1	2	1	-	-	22	-
Várzea do Poço	16	-	2	3	1	-	-	10	-
Piemonte da Diamantina	286	-	18	57	36	-	-	175	-
Caém	28	-	1	3	2	-	-	22	-
Capim Grosso	39	-	2	13	6	-	-	18	-
Jacobina	73	-	9	13	23	-	-	28	-
Mirangaba	32	-	1	3	-	-	-	28	-
Ourolândia	25	-	1	5	1	-	-	18	-
Saúde	29	-	2	4	1	-	-	22	-
Serrolândia	36	-	2	8	3	-	-	23	-
Umburanas	9	-	-	3	-	-	-	6	-

2.3.2.1 Número de estabelecimentos que ofertam o ensino fundamental, por localização e dependência administrativa, segundo o Território de Identidade e municípios – Bahia – 2006

(continuação)

Território de Identidade e municípios	Número de estabelecimentos								
	Total	Urbana				Rural			
		Federal	Estadual	Municipal	Particular	Federal	Estadual	Municipal	Particular
Várzea Nova	15	-	-	5	-	-	-	10	-
Semiárido Nordeste II	844	-	31	93	30	-	1	689	-
Ajustina	9	-	-	3	2	-	-	4	-
Antas	29	-	-	5	1	-	-	23	-
Banzaê	35	-	-	5	-	-	-	30	-
Cícero Dantas	23	-	4	5	2	-	-	12	-
Cipó	40	-	2	8	3	-	-	27	-
Coronel João Sá	65	-	1	6	-	-	-	58	-
Euclides da Cunha	169	-	5	13	14	-	-	137	-
Fátima	11	-	1	2	1	-	-	7	-
Heliópolis	43	-	-	3	-	-	-	40	-
Jeremoabo	116	-	7	7	2	-	-	100	-
Nova Soure	50	-	4	5	1	-	-	40	-
Novo Triunfo	28	-	1	3	-	-	-	24	-
Paripiranga	17	-	1	4	1	-	1	10	-
Pedro Alexandre	60	-	1	3	-	-	-	56	-
Ribeira do Amparo	49	-	1	2	-	-	-	46	-
Ribeira do Pombal	28	-	3	10	3	-	-	12	-
Santa Brígida	44	-	-	5	-	-	-	39	-
Sítio do Quinto	28	-	-	4	-	-	-	24	-
Agreste de Alagoinhas/Litoral Norte	1.033	-	77	170	67	-	5	714	-
Acajutiba	26	-	3	7	3	-	-	13	-
Alagoinhas	140	-	34	29	22	-	1	54	-
Aporá	44	-	2	6	2	-	-	34	-
Araçás	30	-	1	3	1	-	-	25	-
Aramari	21	-	4	1	2	-	-	14	-
Cardeal da Silva	10	-	1	7	1	-	-	1	-
Catu	65	-	5	17	8	-	2	33	-
Conde	28	-	2	9	2	-	-	15	-
Crisópolis	44	-	-	5	-	-	-	39	-
Entre Rios	78	-	2	9	10	-	1	56	-
Esplanada	69	-	3	10	3	-	-	53	-
Inhambupe	79	-	3	6	2	-	-	68	-
Itanagra	17	-	1	5	-	-	-	11	-
Itapicuru	86	-	1	3	1	-	-	81	-
Jandaíra	22	-	2	2	-	-	-	18	-
Mata de São João	49	-	2	15	3	-	1	28	-
Olindina	52	-	-	8	1	-	-	43	-
Ouriçangas	14	-	-	4	-	-	-	10	-
Pedrão	25	-	2	1	-	-	-	22	-
Pojuca	21	-	3	7	4	-	-	7	-
Rio Real	70	-	4	14	2	-	-	50	-
Sátiro Dias	43	-	2	2	-	-	-	39	-
Portal do Sertão	1.040	-	120	151	220	-	12	535	2
Água Fria	30	-	-	4	1	-	-	25	-
Amélia Rodrigues	27	-	4	12	3	-	-	8	-
Anguera	28	-	1	2	-	-	-	25	-

2.3.2.1 Número de estabelecimentos que ofertam o ensino fundamental, por localização e dependência administrativa, segundo o Território de Identidade e municípios – Bahia – 2006

(continuação)

Território de Identidade e municípios	Número de estabelecimentos								
	Total	Urbana				Rural			
		Federal	Estadual	Municipal	Particular	Federal	Estadual	Municipal	Particular
Antônio Cardoso	35	-	1	2	-	-	32	-	
Conceição da Feira	34	-	5	6	4	-	19	-	
Conceição do Jacuípe	38	-	7	8	11	-	12	-	
Coração de Maria	58	-	3	2	4	1	48	-	
Feira de Santana	441	-	72	71	178	-	107	2	
Ipecaetá	61	-	2	3	1	-	55	-	
Irará	49	-	2	8	4	-	35	-	
Santa Barbara	52	-	4	1	1	-	46	-	
Santanópolis	30	-	2	1	1	-	26	-	
Santo Estêvão	54	-	4	10	6	-	34	-	
São Gonçalo dos Campos	54	-	8	2	5	-	39	-	
Tanquinho	13	-	1	3	-	-	9	-	
Teodoro Sampaio	14	-	1	6	-	-	7	-	
Terra Nova	22	-	3	10	1	-	8	-	
Vitória da Conquista	1.207	-	50	131	78	-	945	1	
Anagé	66	-	2	3	-	-	61	-	
Aracatu	62	-	1	6	-	-	55	-	
Barra do Choça	47	-	-	5	-	-	42	-	
Belo Campo	43	-	1	3	2	-	37	-	
Bom Jesus da Serra	11	-	-	3	1	-	7	-	
Caetanos	55	-	1	2	-	-	52	-	
Cândido Sales	52	-	1	9	2	-	40	-	
Caraíbas	14	-	-	2	-	-	12	-	
Condeúba	49	-	1	2	1	-	45	-	
Cordeiros	30	-	-	3	-	-	27	-	
Encruzilhada	15	-	1	3	1	-	10	-	
Guajeru	10	-	1	2	1	-	6	-	
Jacaraci	31	-	1	5	-	-	25	-	
Licínio de Almeida	41	-	2	3	2	1	33	-	
Maetinga	6	-	-	1	-	-	5	-	
Mirante	22	-	-	2	-	-	20	-	
Mortugaba	39	-	1	5	1	-	31	1	
Piripá	38	-	-	4	-	-	34	-	
Planalto	40	-	2	8	1	-	29	-	
Poções	35	-	5	17	3	-	10	-	
Presidente Janio Quadros	65	-	1	2	-	-	62	-	
Ribeirão do Largo	62	-	1	4	-	-	57	-	
Tremedal	82	-	1	4	-	-	77	-	
Vitória da Conquista	292	-	27	33	63	-	168	-	
Recôncavo	777	-	59	169	88	-	453	3	
Cabaceiras do Paraguaçu	20	-	1	3	-	-	16	-	
Cachoeira	50	-	5	5	5	3	31	1	
Castro Alves	64	-	-	13	3	-	47	1	
Conceição do Almeida	36	-	6	2	3	-	25	-	
Cruz das Almas	42	-	7	15	8	-	12	-	
Dom Macedo Costa	7	-	2	1	1	-	3	-	
Governador Mangabeira	33	-	3	5	1	-	24	-	
Maragogipe	78	-	2	13	5	2	56	-	

2.3.2.1 Número de estabelecimentos que ofertam o ensino fundamental, por localização e dependência administrativa, segundo o Território de Identidade e municípios – Bahia – 2006

(continuação)

Território de Identidade e municípios	Número de estabelecimentos								
	Total	Urbana				Rural			
		Federal	Estadual	Municipal	Particular	Federal	Estadual	Municipal	Particular
Muniz Ferreira	20	-	2	5	-	-	-	13	-
Muritiba	31	-	2	5	5	-	-	19	-
Nazaré	42	-	2	18	5	-	-	17	-
Santo Amaro	76	-	3	21	11	-	-	40	1
Santo Antônio de Jesus	66	-	14	13	17	-	-	22	-
São Felipe	18	-	2	7	3	-	-	6	-
São Félix	29	-	1	4	5	-	-	19	-
Sao Francisco do Conde	35	-	2	10	1	-	-	22	-
São Sebastião do Passé	51	-	2	10	9	-	-	30	-
Sapeaçu	39	-	2	8	2	-	-	27	-
Saubara	12	-	1	7	2	-	-	2	-
Varzedo	28	-	-	4	2	-	-	22	-
Médio Rio de Contas	676	-	39	134	63	-	1	439	-
Aiquara	11	-	-	2	-	-	-	9	-
Apuarema	25	-	1	3	-	-	-	21	-
Barra do Rocha	28	-	1	3	-	-	-	24	-
Boa Nova	44	-	1	5	1	-	-	37	-
Dário Meira	26	-	2	5	-	-	-	19	-
Gongogi	18	-	1	9	-	-	-	8	-
Ibirataia	51	-	1	11	3	-	-	36	-
Ipiaú	45	-	5	16	7	-	-	17	-
Itagi	42	-	2	7	1	-	-	32	-
Itagibá	31	-	-	5	-	-	-	26	-
Itamarí	21	-	1	9	-	-	-	11	-
Jequié	149	-	16	30	45	-	1	57	-
Jitaúna	54	-	1	8	3	-	-	42	-
Manoel Vitorino	53	-	1	3	-	-	-	49	-
Nova Ibiá	32	-	-	3	-	-	-	29	-
Ubatã	46	-	6	15	3	-	-	22	-
Bacia do Rio Corrente	446	-	16	44	11	-	1	373	1
Brejolândia	15	-	1	5	-	-	-	9	-
Canápolis	33	-	2	2	-	-	-	29	-
Cocos	64	-	1	6	-	-	-	57	-
Coribe	32	-	1	-	-	-	-	31	-
Correntina	51	-	2	4	2	-	1	41	1
Jaborandi	16	-	1	2	-	-	-	13	-
Santa Maria da Vitória	83	-	2	13	4	-	-	64	-
Santana	42	-	5	1	1	-	-	35	-
São Félix do Coribe	13	-	-	4	2	-	-	7	-
Serra Dourada	47	-	1	3	2	-	-	41	-
Tabocas do Brejo Velho	50	-	-	4	-	-	-	46	-
Itaparica	230	-	17	30	9	-	8	166	-
Abaré	55	-	3	2	-	-	1	49	-
Chorrochó	50	-	1	3	-	-	3	43	-
Glória	50	-	-	3	-	-	-	47	-
Macururé	15	-	1	1	-	-	-	13	-
Paulo Afonso	47	-	8	20	9	-	-	10	-

2.3.2.1 Número de estabelecimentos que ofertam o ensino fundamental, por localização e dependência administrativa, segundo o Território de Identidade e municípios – Bahia – 2006

(conclusão)

Território de Identidade e municípios	Número de estabelecimentos								
	Total	Urbana				Rural			
		Federal	Estadual	Municipal	Particular	Federal	Estadual	Municipal	Particular
Rodelas	13	-	4	1	-	-	4	4	-
Piemonte Norte do Itapicuru	451	-	26	62	41	-	7	315	-
Andorinha	47	-	-	3	2	-	1	41	-
Antônio Gonçalves	24	-	2	3	1	-	-	18	-
Caldeirão Grande	27	-	3	5	2	-	-	17	-
Campo Formoso	124	-	6	10	4	-	2	102	-
Filadélfia	18	-	-	5	3	-	-	10	-
Jaguarari	43	-	2	4	3	-	1	33	-
Pindobaçu	27	-	2	4	-	-	1	20	-
Ponto Novo	45	-	1	9	2	-	-	33	-
Senhor do Bonfim	96	-	10	19	24	-	2	41	-
Metropolitana de Salvador	1.392	1	243	559	441	-	1	141	6
Camaçari	83	-	3	40	6	-	-	34	-
Candeias	60	-	4	31	2	-	-	23	-
Dias D'Ávila	35	-	-	16	13	-	-	6	-
Itaparica	21	-	2	14	4	-	-	1	-
Lauro de Freitas	78	-	7	59	11	-	-	1	-
Madre de Deus	9	-	2	5	2	-	-	-	-
Salinas da Margarida	12	-	-	4	1	-	-	7	-
Salvador	940	1	212	337	381	-	-	8	1
Simões Filho	91	-	8	39	11	-	-	33	-
Vera Cruz	63	-	5	14	10	-	1	28	5

Fonte: SEC/MEC/Inep.

2.3.2.2 Matrícula inicial no ensino fundamental, por localização e dependência administrativa, segundo o Território de Identidade e municípios – Bahia – 2006

(continua)

Território de Identidade e municípios	Matrícula inicial								
	Total	Urbana				Rural			
		Federal	Estadual	Municipal	Particular	Federal	Estadual	Municipal	Particular
Estado da Bahia	2.879.669	497	522.540	1.185.261	211.684	-	17.066	940.016	2.605
Irecê	89.567	-	9.703	35.519	5.761	-	146	38.140	298
América Dourada	4.140	-	68	895	-	-	-	3.177	-
Barra do Mendes	2.856	-	749	405	137	-	-	1.565	-
Barro Alto	2.814	-	33	1.701	-	-	-	1.080	-
Cafarnaum	4.470	-	274	2.580	186	-	-	1.430	-
Canarana	5.308	-	1.085	1.601	402	-	-	2.220	-
Central	3.465	-	876	817	142	-	-	1.630	-
Gentio do Ouro	2.235	-	195	535	-	-	-	1.505	-
Ibipeba	3.317	-	206	754	-	-	146	2.211	-
Ibititá	3.843	-	392	1.169	62	-	-	2.220	-
Ipupiara	1.904	-	503	849	-	-	-	552	-
Irecê	12.064	-	1.772	5.693	3.104	-	-	1.197	298
Itaguaçu da Bahia	3.114	-	-	754	-	-	-	2.360	-
João Dourado	5.143	-	273	2.571	220	-	-	2.079	-
Jussara	3.481	-	56	1.847	68	-	-	1.510	-
Lapão	5.079	-	220	1.933	504	-	-	2.422	-
Mulungu do Morro	3.226	-	-	1.681	-	-	-	1.545	-
Presidente Dutra	2.429	-	349	846	156	-	-	1.078	-
São Gabriel	4.322	-	40	1.830	135	-	-	2.317	-
Uibaí	2.817	-	633	609	150	-	-	1.425	-
Xique-Xique	13.540	-	1.979	6.449	495	-	-	4.617	-
Velho Chico	96.744	-	10.801	23.402	2.751	-	204	59.586	-
Barra	15.417	-	1.172	3.800	597	-	-	9.848	-
Bom Jesus da Lapa	15.556	-	3.462	2.964	1.062	-	-	8.068	-
Brotas de Macaúbas	2.704	-	154	604	-	-	-	1.946	-
Carinhanha	7.823	-	891	2.161	194	-	-	4.577	-
Feira da Mata	1.151	-	185	602	-	-	-	364	-
Ibotirama	5.474	-	1.281	2.416	229	-	-	1.548	-
Igaporã	3.388	-	542	821	223	-	-	1.802	-
Malhada	4.838	-	403	735	-	-	-	3.700	-
Matina	2.561	-	175	1.131	21	-	-	1.234	-
Morpará	1.988	-	556	730	-	-	-	702	-
Muquém do São Francisco	3.255	-	98	232	-	-	-	2.925	-
Oliveira dos Brejinhos	5.964	-	371	1.631	32	-	-	3.930	-
Paratinga	7.483	-	530	1.751	75	-	-	5.127	-
Riacho de Santana	6.228	-	572	1.926	301	-	-	3.429	-
Serra do Ramalho	8.706	-	-	1.234	17	-	-	7.455	-
Sítio do Mato	4.208	-	409	664	-	-	204	2.931	-
Chapada Diamantina	80.827	-	10.076	24.591	2.277	-	767	43.057	59
Abaíra	1.333	-	158	474	-	-	-	701	-
Andaraí	3.347	-	665	1.397	-	-	-	1.285	-
Barra da Estiva	4.221	-	893	1.009	166	-	-	2.153	-
Boninal	3.071	-	35	1.607	-	-	-	1.429	-
Bonito	3.581	-	253	1.615	62	-	-	1.651	-
Ibicoara	3.413	-	-	2.493	-	-	-	920	-
Ibitiara	3.529	-	119	418	-	-	110	2.882	-

2.3.2.2 Matrícula inicial no ensino fundamental, por localização e dependência administrativa, segundo o Território de Identidade e municípios – Bahia – 2006

(continuação)

Território de Identidade e municípios	Matrícula inicial								
	Total	Urbana				Rural			
		Federal	Estadual	Municipal	Particular	Federal	Estadual	Municipal	Particular
Iraquara	5.351	-	324	596	184	-	-	4.247	-
Itaeté	4.012	-	222	925	-	-	-	2.865	-
Jussiape	1.562	-	169	532	14	-	166	681	-
Lençóis	2.279	-	625	379	119	-	-	1.156	-
Marcionílio Souza	2.707	-	-	978	-	-	-	1.729	-
Morro do Chapéu	8.859	-	1.277	2.545	658	-	200	4.179	-
Mucugê	2.062	-	344	335	-	-	-	1.383	-
Nova Redenção	1.741	-	142	1.009	45	-	-	545	-
Novo Horizonte	1.810	-	116	590	-	-	-	1.104	-
Palmeiras	1.656	-	483	241	20	-	-	870	42
Piatã	4.400	-	349	1.535	114	-	-	2.385	17
Rio de Contas	2.355	-	999	48	-	-	291	1.017	-
Seabra	9.587	-	1.658	2.006	605	-	-	5.318	-
Souto Soares	3.527	-	198	607	-	-	-	2.722	-
Utinga	4.305	-	272	2.490	225	-	-	1.318	-
Wagner	2.119	-	775	762	65	-	-	517	-
Sisal	157.083	-	15.985	42.355	6.410	-	2.451	89.758	124
Araci	16.196	-	1.210	3.733	533	-	-	10.720	-
Barrocas	4.049	-	-	1.675	58	-	-	2.316	-
Biritinga	4.267	-	346	1.539	24	-	-	2.358	-
Candeal	2.091	-	479	604	74	-	-	934	-
Cansanção	9.871	-	1.021	3.246	278	-	-	5.326	-
Conceição do Coité	15.726	-	1.648	3.672	1.307	-	965	8.122	12
Ichu	1.316	-	302	341	41	-	-	632	-
Itiúba	8.823	-	1.686	1.297	213	-	-	5.612	15
Lamarão	2.347	-	-	1.090	19	-	-	1.238	-
Monte Santo	15.648	-	188	2.552	395	-	-	12.442	71
Nordestina	3.773	-	-	1.870	33	-	-	1.870	-
Queimadas	6.322	-	429	2.405	203	-	-	3.285	-
Quijingue	7.575	-	-	2.274	48	-	-	5.253	-
Retirolândia	2.339	-	379	981	181	-	-	798	-
Santaluz	7.765	-	1.202	3.138	268	-	144	3.013	-
São Domingos	1.593	-	168	609	118	-	-	672	26
Serrinha	20.839	-	4.642	4.047	1.518	-	1.342	9.290	-
Teofilândia	7.355	-	180	2.168	414	-	-	4.593	-
Tucano	14.478	-	1.569	3.292	328	-	-	9.289	-
Valente	4.710	-	536	1.822	357	-	-	1.995	-
Litoral Sul	178.669	-	35.923	95.131	12.440	-	1.094	33.756	325
Almadina	1.507	-	62	1.221	-	-	-	224	-
Arataca	2.862	-	294	1.853	-	-	-	715	-
Aurelino Leal	3.518	-	815	2.316	-	-	-	387	-
Buerarema	4.479	-	481	3.066	259	-	94	579	-
Camacan	7.961	-	1.322	5.528	437	-	-	674	-
Canavieiras	7.341	-	2.290	3.237	623	-	-	1.191	-
Coaraci	5.956	-	518	4.013	432	-	-	993	-
Floresta Azul	2.938	-	250	2.164	117	-	-	407	-
Governador Lomanto Júnior (Barro Preto)	2.268	-	-	1.837	-	-	-	431	-
Ibicaí	7.038	-	2.419	3.784	503	-	-	332	-

2.3.2.2 Matrícula inicial no ensino fundamental, por localização e dependência administrativa, segundo o Território de Identidade e municípios – Bahia – 2006

(continuação)

Território de Identidade e municípios	Matrícula inicial								
	Total	Urbana				Rural			
		Federal	Estadual	Municipal	Particular	Federal	Estadual	Municipal	Particular
Ibirapitanga	8.268	-	-	2.337	-	-	-	5.931	-
Ilhéus	33.466	-	10.155	13.320	3.570	-	514	5.787	120
Itabuna	35.888	-	11.953	17.277	5.329	-	-	1.329	-
Itacaré	4.504	-	417	2.548	129	-	-	1.345	65
Itaju do Colônia	1.700	-	-	1.519	-	-	-	181	-
Itajuípe	6.120	-	1.116	3.911	257	-	-	836	-
Itapé	2.675	-	304	2.049	71	-	-	251	-
Itapitanga	3.137	-	267	2.083	81	-	-	706	-
Jussari	1.843	-	-	1.622	-	-	-	221	-
Maraú	4.750	-	206	1.186	-	-	-	3.358	-
Mascote	4.639	-	151	4.064	-	-	-	424	-
Pau Brasil	3.194	-	150	1.944	68	-	486	546	-
Santa Luzia	3.429	-	224	2.271	48	-	-	886	-
São José da Vitória	2.246	-	895	1.031	-	-	-	320	-
Ubaítuba	5.248	-	459	3.124	340	-	-	1.325	-
Una	6.488	-	741	2.337	129	-	-	3.281	-
Uruçuca	5.206	-	434	3.489	47	-	-	1.096	140
Baixo Sul	87.162	-	9.736	31.486	3.083	-	316	42.485	56
Aratuípe	2.261	-	353	1.369	13	-	-	526	-
Cairu	2.720	-	164	344	-	-	-	2.212	-
Camamu	9.358	-	642	3.890	113	-	-	4.713	-
Gandu	6.780	-	1.179	4.312	528	-	-	761	-
Igrapiúna	4.985	-	-	2.048	-	-	316	2.621	-
Ituberá	6.840	-	466	4.217	575	-	-	1.582	-
Jaguaripe	4.616	-	131	1.137	-	-	-	3.348	-
Nilo Peçanha	4.437	-	-	878	-	-	-	3.559	-
Piraí do Norte	3.132	-	374	994	-	-	-	1.764	-
Presidente Tancredo Neves	7.711	-	-	3.670	96	-	-	3.945	-
Taperoá	5.632	-	1.244	477	-	-	-	3.907	4
Teolândia	3.666	-	54	1.522	97	-	-	1.941	52
Valença	17.437	-	5.031	4.101	1.598	-	-	6.707	-
Wenceslau Guimarães	7.587	-	98	2.527	63	-	-	4.899	-
Extremo Sul	164.323	-	14.404	106.528	9.615	-	290	33.294	192
Alcobaça	6.550	-	-	2.126	235	-	-	4.189	-
Belmonte	5.013	-	819	2.096	35	-	-	2.063	-
Caravelas	5.366	-	813	4.011	-	-	-	542	-
Eunápolis	19.062	-	3.686	11.488	2.185	-	-	1.703	-
Guaratinga	5.954	-	-	3.718	-	-	-	2.236	-
Ibirapôa	1.442	-	-	933	-	-	-	509	-
Itabela	6.914	-	450	5.790	105	-	-	569	-
Itagimirim	2.395	-	-	2.311	-	-	-	84	-
Itamaraju	16.616	-	3.409	8.457	922	-	-	3.828	-
Itanhém	4.498	-	400	3.558	73	-	-	467	-
Itapebi	2.629	-	172	1.873	137	-	-	447	-
Jucuruçu	3.320	-	-	2.127	-	-	-	1.193	-
Lajedão	827	-	-	668	-	-	-	159	-
Medeiros Neto	4.901	-	726	3.119	185	-	-	871	-
Mucuri	7.872	-	560	6.022	826	-	-	464	-

2.3.2.2 Matrícula inicial no ensino fundamental, por localização e dependência administrativa, segundo o Território de Identidade e municípios – Bahia – 2006

(continuação)

Território de Identidade e municípios	Matrícula inicial								
	Total	Urbana				Rural			
		Federal	Estadual	Municipal	Particular	Federal	Estadual	Municipal	Particular
Nova Viçosa	8.781	-	-	7.751	448	-	-	582	-
Porto Seguro	23.829	-	649	12.576	1.468	-	-	8.944	192
Prado	6.760	-	365	4.550	177	-	208	1.460	-
Santa Cruz Cabralia	6.268	-	-	4.446	112	-	-	1.710	-
Teixeira de Freitas	23.770	-	2.355	18.428	2.707	-	-	280	-
Vereda	1.556	-	-	480	-	-	82	994	-
Itapetinga	58.566	-	8.707	38.027	2.709	-	-	9.123	-
Caatiba	2.522	-	-	813	-	-	-	1.709	-
Firmino Alves	1.328	-	426	837	-	-	-	65	-
Ibicuí	4.125	-	-	3.512	87	-	-	526	-
Iguaí	6.433	-	581	2.628	300	-	-	2.924	-
Itambé	6.881	-	1.558	4.430	169	-	-	724	-
Itapetinga	13.208	-	2.645	8.719	1.330	-	-	514	-
Itarantim	4.558	-	441	3.572	143	-	-	402	-
Itororó	5.210	-	1.174	3.297	439	-	-	300	-
Macarani	4.748	-	373	4.160	-	-	-	215	-
Maiquinique	2.201	-	359	1.330	156	-	-	356	-
Nova Canaã	3.028	-	-	1.869	39	-	-	1.120	-
Potiraguá	3.129	-	1.150	1.799	46	-	-	134	-
Santa Cruz da Vitória	1.195	-	-	1.061	-	-	-	134	-
Vale do Jiquiriçá	71.799	-	12.256	32.064	2.513	-	727	24.183	56
Amargosa	6.699	-	2.484	2.141	456	-	188	1.430	-
Brejões	3.399	-	338	1.273	-	-	270	1.479	39
Cravolândia	1.358	-	190	639	-	-	-	529	-
Elísio Medrado	1.611	-	43	1.064	172	-	-	332	-
Irajuba	2.766	-	145	1.187	-	-	-	1.434	-
Iramaia	3.844	-	138	1.210	-	-	-	2.496	-
Itaquara	1.867	-	413	333	28	-	167	926	-
Itiruçu	2.970	-	743	1.381	402	-	102	325	17
Jaguaquara	12.231	-	3.080	6.086	541	-	-	2.524	-
Jiquiriçá	2.754	-	839	958	95	-	-	862	-
Lafayette Coutinho	751	-	150	219	7	-	-	375	-
Lagedo do Tabocal	1.831	-	-	1.244	33	-	-	554	-
Laje	4.426	-	533	1.123	62	-	-	2.708	-
Maracás	5.000	-	485	3.041	219	-	-	1.255	-
Milagres	2.805	-	-	2.431	-	-	-	374	-
Mutuípe	4.472	-	698	2.047	173	-	-	1.554	-
Nova Itarana	1.665	-	605	882	-	-	-	178	-
Planaltino	1.815	-	-	794	-	-	-	1.021	-
Santa Inês	2.538	-	1.209	1.029	137	-	-	163	-
São Miguel das Matas	2.485	-	13	1.121	53	-	-	1.298	-
Ubaíra	4.512	-	150	1.861	135	-	-	2.366	-
Sertão de São Francisco	109.444	-	20.542	29.630	5.736	-	1.054	52.419	63
Campo Alegre de Lourdes	7.304	-	1.450	472	-	-	-	5.382	-
Canudos	3.262	-	614	1.944	98	-	-	606	-
Casa Nova	15.590	-	1.811	4.182	201	-	-	9.396	-
Curaçá	7.365	-	897	1.643	143	-	-	4.682	-

2.3.2.2 Matrícula inicial no ensino fundamental, por localização e dependência administrativa, segundo o Território de Identidade e municípios – Bahia – 2006

(continuação)

Território de Identidade e municípios	Matrícula inicial								
	Total	Urbana				Rural			
		Federal	Estadual	Municipal	Particular	Federal	Estadual	Municipal	Particular
Juazeiro	37.070	-	10.081	13.165	4.143	-	-	9.681	-
Pilão Arcado	10.406	-	543	1.396	105	-	-	8.362	-
Remanso	8.666	-	1.752	2.017	824	-	-	4.073	-
Sento Sé	8.890	-	786	1.261	-	-	116	6.727	-
Sobradinho	4.069	-	970	2.733	140	-	-	163	63
Uauá	6.822	-	1.638	817	82	-	938	3.347	-
Oeste Baiano	81.682	-	7.783	36.202	4.071	-	-	33.452	174
Angical	3.656	-	390	913	-	-	-	2.262	91
Baianópolis	2.782	-	-	570	-	-	-	2.212	-
Barreiras	22.610	-	3.508	13.691	2.590	-	-	2.821	-
Buritirama	5.411	-	256	1.417	49	-	-	3.689	-
Catolândia	731	-	53	379	-	-	-	299	-
Cotegipe	3.086	-	426	559	-	-	-	2.101	-
Cristópolis	3.051	-	-	839	-	-	-	2.212	-
Formosa do Rio Preto	5.590	-	288	3.504	276	-	-	1.522	-
Luís Eduardo Magalhães	9.196	-	-	7.658	692	-	-	836	10
Mansidão	3.405	-	244	690	27	-	-	2.444	-
Riachão das Neves	6.473	-	537	1.732	-	-	-	4.204	-
Santa Rita de Cássia	6.809	-	1.173	1.966	281	-	-	3.389	-
São Desidério	5.853	-	501	994	59	-	-	4.226	73
Wanderley	3.029	-	407	1.290	97	-	-	1.235	-
Bacia do Paramirim	33.203	-	4.022	8.476	893	-	70	19.742	-
Boquira	5.162	-	441	972	119	-	-	3.630	-
Botuporã	2.509	-	216	1.213	38	-	-	1.042	-
Caturama	1.794	-	91	478	-	-	-	1.225	-
Érico Cardoso	2.489	-	98	711	-	-	70	1.610	-
Ibipitanga	2.985	-	616	551	-	-	-	1.818	-
Macaúbas	9.196	-	610	1.589	434	-	-	6.563	-
Paramirim	3.598	-	815	940	302	-	-	1.541	-
Rio do Pires	2.400	-	921	408	-	-	-	1.071	-
Tanque Novo	3.070	-	214	1.614	-	-	-	1.242	-
Sertão Produtivo	87.920	-	12.561	39.223	4.172	-	122	31.803	39
Brumado	11.773	-	1.302	5.214	963	-	122	4.172	-
Caculé	3.955	-	515	2.127	240	-	-	1.046	27
Caetité	10.013	-	1.803	2.307	543	-	-	5.360	-
Candiba	2.340	-	607	1.614	-	-	-	119	-
Contendas do Sincorá	1.054	-	136	704	-	-	-	214	-
Dom Basílio	1.810	-	-	522	-	-	-	1.288	-
Guanambi	14.059	-	3.514	8.853	1.692	-	-	-	-
Ibiassucê	1.963	-	450	976	-	-	-	537	-
Ituaçu	4.043	-	-	1.629	-	-	-	2.414	-
Iuiú	2.688	-	93	1.418	67	-	-	1.110	-
Lagoa Real	3.196	-	24	1.354	-	-	-	1.818	-
Livramento de Nossa Senhora	7.311	-	1.765	1.337	425	-	-	3.784	-
Malhada de Pedras	1.607	-	-	1.139	-	-	-	468	-
Palmas de Monte Alto	5.017	-	-	2.510	82	-	-	2.425	-
Pindaí	3.334	-	265	2.306	18	-	-	733	12

2.3.2.2 Matrícula inicial no ensino fundamental, por localização e dependência administrativa, segundo o Território de Identidade e municípios – Bahia – 2006

(continuação)

Território de Identidade e municípios	Matrícula inicial								
	Total	Urbana				Rural			
		Federal	Estadual	Municipal	Particular	Federal	Estadual	Municipal	Particular
Rio do Antônio	2.961	-	310	1.610	-	-	-	1.041	-
Sebastião Laranjeiras	2.744	-	433	647	-	-	-	1.664	-
Tanhaçu	4.588	-	388	1.983	142	-	-	2.075	-
Urandi	3.464	-	956	973	-	-	-	1.535	-
Piemonte do Paraguaçu	68.336	-	9.008	29.465	2.439	-	129	27.295	-
Boa Vista do Tupim	6.253	-	684	1.636	-	-	129	3.804	-
Iaçu	8.023	-	529	5.097	206	-	-	2.191	-
Ibiquera	878	-	359	338	-	-	-	181	-
Itaberaba	11.700	-	2.511	5.781	904	-	-	2.504	-
Itatim	3.254	-	-	2.763	144	-	-	347	-
Lajedinho	1.053	-	-	590	-	-	-	463	-
Macajuba	3.084	-	-	2.026	-	-	-	1.058	-
Miguel Calmon	6.084	-	725	2.261	296	-	-	2.802	-
Mundo Novo	5.036	-	1.511	325	195	-	-	3.005	-
Piritiba	4.372	-	975	1.012	258	-	-	2.127	-
Rafael Jambeiro	5.302	-	-	1.335	-	-	-	3.967	-
Ruy Barbosa	6.605	-	1.068	2.503	324	-	-	2.710	-
Santa Terezinha	2.163	-	310	897	45	-	-	911	-
Tapiramutá	4.529	-	336	2.901	67	-	-	1.225	-
Bacia do Jacuípe	54.843	-	6.007	22.056	1.984	-	583	24.090	123
Baixa Grande	5.574	-	999	1.864	197	-	-	2.514	-
Capela do Alto Alegre	2.232	-	130	1.123	-	-	-	979	-
Gavião	952	-	-	787	-	-	-	165	-
Ipirá	12.820	-	1.134	3.289	585	-	-	7.812	-
Mairi	4.719	-	464	1.771	93	-	-	2.391	-
Nova Fátima	1.704	-	342	885	-	-	-	477	-
Pé de Serra	3.406	-	215	1.195	116	-	-	1.880	-
Pintadas	2.402	-	247	1.199	-	-	-	912	44
Quixabeira	2.291	-	20	897	37	-	-	1.258	79
Riachão do Jacuípe	5.867	-	1.102	1.807	628	-	583	1.747	-
São José do Jacuípe	2.456	-	-	2.088	-	-	-	368	-
Serra Preta	4.733	-	899	1.937	52	-	-	1.845	-
Várzea da Roça	3.722	-	116	2.098	173	-	-	1.335	-
Várzea do Poço	1.965	-	339	1.116	103	-	-	407	-
Piemonte da Diamantina	45.183	-	4.908	19.028	2.936	-	-	18.311	-
Caém	3.717	-	569	600	71	-	-	2.477	-
Capim Grosso	5.691	-	545	3.897	547	-	-	702	-
Jacobina	15.972	-	2.449	5.953	2.045	-	-	5.525	-
Mirangaba	4.073	-	71	1.040	-	-	-	2.962	-
Ourolândia	3.754	-	213	1.229	40	-	-	2.272	-
Saúde	3.017	-	524	1.200	72	-	-	1.221	-
Serrolândia	2.341	-	537	1.147	161	-	-	496	-
Umburanas	3.075	-	-	1.315	-	-	-	1.760	-
Várzea Nova	3.543	-	-	2.647	-	-	-	896	-
Semiárido Nordeste II	103.712	-	8.183	36.823	2.589	-	301	55.816	-
Adustina	3.130	-	-	1.523	76	-	-	1.531	-

2.3.2.2 Matrícula inicial no ensino fundamental, por localização e dependência administrativa, segundo o Território de Identidade e municípios – Bahia – 2006

(continuação)

Território de Identidade e municípios	Matrícula inicial								
	Total	Urbana				Rural			
		Federal	Estadual	Municipal	Particular	Federal	Estadual	Municipal	Particular
Antas	2.781	-	-	1.782	67	-	-	932	-
Banzaê	4.139	-	-	1.288	-	-	-	2.851	-
Cícero Dantas	6.900	-	1.170	2.760	275	-	-	2.695	-
Cipó	4.507	-	758	988	289	-	-	2.472	-
Coronel João Sá	5.758	-	175	2.272	-	-	-	3.311	-
Euclides da Cunha	14.634	-	1.716	4.591	781	-	-	7.546	-
Fátima	4.196	-	239	1.385	63	-	-	2.509	-
Heliópolis	3.297	-	-	1.348	-	-	-	1.949	-
Jeremoabo	9.061	-	1.445	2.704	175	-	-	4.737	-
Nova Soure	6.002	-	662	1.064	153	-	-	4.123	-
Novo Triunfo	1.835	-	204	1.051	-	-	-	580	-
Paripiranga	5.770	-	532	1.308	333	-	301	3.296	-
Pedro Alexandre	4.554	-	20	1.169	-	-	-	3.365	-
Ribeira do Amparo	5.997	-	311	1.233	-	-	-	4.453	-
Ribeira do Pombal	14.206	-	951	6.844	377	-	-	6.034	-
Santa Brígida	4.056	-	-	1.462	-	-	-	2.594	-
Sítio do Quinto	2.889	-	-	2.051	-	-	-	838	-
Agreste de Alagoinhas/Litoral Norte	137.817	-	24.825	52.668	9.748	-	1.566	49.010	-
Acajutiba	3.305	-	851	1.294	312	-	-	848	-
Alagoinhas	25.242	-	11.443	5.652	4.063	-	171	3.913	-
Aporá	3.779	-	383	1.671	89	-	-	1.636	-
Araçás	3.001	-	163	1.956	44	-	-	838	-
Aramari	1.825	-	610	569	110	-	-	536	-
Cardeal da Silva	2.286	-	341	1.784	41	-	-	120	-
Catu	11.020	-	1.761	5.391	1.387	-	456	2.025	-
Conde	6.260	-	606	3.106	47	-	-	2.501	-
Crisópolis	4.310	-	-	2.200	-	-	-	2.110	-
Entre Rios	9.322	-	542	3.609	1.143	-	312	3.716	-
Esplanada	7.967	-	672	3.195	258	-	-	3.842	-
Inhambupe	9.860	-	1.341	1.873	103	-	-	6.543	-
Itanagra	1.860	-	208	1.211	-	-	-	441	-
Itapicuru	7.726	-	356	1.919	77	-	-	5.374	-
Jandaíra	2.844	-	253	553	-	-	-	2.038	-
Mata de São João	8.195	-	1.077	3.480	784	-	627	2.227	-
Olindina	5.206	-	-	2.943	58	-	-	2.205	-
Ouriçangas	2.440	-	-	1.648	-	-	-	792	-
Pedrão	1.713	-	776	127	-	-	-	810	-
Pojuca	6.851	-	1.299	3.693	791	-	-	1.068	-
Rio Real	8.836	-	1.822	4.129	441	-	-	2.444	-
Sátiro Dias	3.969	-	321	665	-	-	-	2.983	-
Portal do Sertão	166.756	-	52.719	46.364	22.531	-	2.996	41.948	198
Água Fria	4.656	-	-	1.760	25	-	-	2.871	-
Amélia Rodrigues	4.848	-	1.021	2.750	614	-	-	463	-
Anguera	1.976	-	173	1.013	-	-	-	790	-
Antônio Cardoso	3.253	-	229	171	-	-	-	2.853	-
Conceição da Feira	4.309	-	1.391	1.694	234	-	-	990	-
Conceição do Jacuípe	4.980	-	2.020	991	857	-	-	1.112	-
Coração de Maria	5.636	-	1.222	1.073	291	-	445	2.605	-

2.3.2.2 Matrícula inicial no ensino fundamental, por localização e dependência administrativa, segundo o Território de Identidade e municípios – Bahia – 2006

(continuação)

Território de Identidade e municípios	Matrícula inicial								
	Total	Urbana				Rural			
		Federal	Estadual	Municipal	Particular	Federal	Estadual	Municipal	Particular
Feira de Santana	95.169	-	38.613	22.939	18.722	-	2.551	12.146	198
Ipecaetá	3.924	-	449	863	35	-	-	2.577	-
Irará	6.471	-	494	2.410	385	-	-	3.182	-
Santa Bárbara	5.624	-	2.147	339	101	-	-	3.037	-
Santanópolis	2.260	-	329	659	22	-	-	1.250	-
Santo Estêvão	10.833	-	1.782	3.324	736	-	-	4.991	-
São Gonçalo dos Campos	6.079	-	1.628	1.565	443	-	-	2.443	-
Tanquinho	1.543	-	572	673	-	-	-	298	-
Teodoro Sampaio	1.786	-	271	1.360	-	-	-	155	-
Terra Nova	3.409	-	378	2.780	66	-	-	185	-
Vitória da Conquista	144.831	-	21.343	57.286	9.228	-	319	56.602	53
Anagé	5.197	-	326	1.774	-	-	-	3.097	-
Aracatu	3.804	-	237	989	-	-	-	2.578	-
Barra do Choça	9.376	-	-	5.013	-	-	-	4.363	-
Belo Campo	4.226	-	413	2.258	160	-	-	1.395	-
Bom Jesus da Serra	2.852	-	-	1.476	81	-	-	1.295	-
Caetanos	2.337	-	84	1.138	-	-	-	1.115	-
Cândido Sales	5.923	-	443	2.723	185	-	-	2.572	-
Caraíbas	2.733	-	-	1.118	-	-	-	1.615	-
Condeúba	3.579	-	367	1.787	46	-	-	1.379	-
Cordeiros	1.909	-	-	1.166	-	-	-	743	-
Encruzilhada	5.874	-	215	1.496	27	-	-	4.136	-
Guajeru	1.825	-	276	745	56	-	-	748	-
Jacaraci	2.466	-	73	1.514	-	-	-	879	-
Licínio de Almeida	2.406	-	318	736	166	-	156	1.030	-
Maetinga	1.832	-	-	1.051	-	-	-	781	-
Mirante	1.877	-	-	859	-	-	-	1.018	-
Mortugaba	2.271	-	377	974	12	-	-	855	53
Piripá	2.284	-	-	1.331	-	-	-	953	-
Planalto	6.182	-	616	2.752	144	-	-	2.670	-
Poçoões	10.531	-	2.207	5.703	196	-	-	2.425	-
Presidente Jânio Quadros	2.931	-	228	1.587	-	-	-	1.116	-
Ribeirão do Largo	3.099	-	130	1.380	-	-	-	1.589	-
Tremedal	4.807	-	201	1.651	-	-	-	2.955	-
Vitória da Conquista	54.510	-	14.832	16.065	8.155	-	163	15.295	-
Recôncavo	114.586	-	23.272	44.082	9.870	-	1.187	35.708	467
Cabaceiras do Paraguaçu	3.352	-	1.125	1.070	-	-	-	1.157	-
Cachoeira	7.736	-	1.805	1.454	650	-	635	2.817	375
Castro Alves	6.105	-	-	3.188	188	-	-	2.657	72
Conceição do Almeida	2.968	-	1.573	412	155	-	-	828	-
Cruz das Almas	10.215	-	2.534	4.263	1.494	-	-	1.924	-
Dom Macedo Costa	750	-	366	160	12	-	-	212	-
Governador Mangabeira	4.622	-	810	1.277	138	-	-	2.397	-
Maragogipe	9.201	-	1.336	3.374	379	-	552	3.560	-
Muniz Ferreira	1.435	-	419	611	-	-	-	405	-
Muritiba	6.147	-	468	1.874	648	-	-	3.157	-
Nazaré	6.373	-	1.625	3.184	724	-	-	840	-
Santo Amaro	10.974	-	1.807	3.969	1.117	-	-	4.061	20

2.3.2.2 Matrícula inicial no ensino fundamental, por localização e dependência administrativa, segundo o Território de Identidade e municípios – Bahia – 2006

(continuação)

Território de Identidade e municípios	Matrícula inicial								
	Total	Urbana				Rural			
		Federal	Estadual	Municipal	Particular	Federal	Estadual	Municipal	Particular
Santo Antônio de Jesus	15.190	-	5.318	4.662	2.764	-	-	2.446	-
São Felipe	4.759	-	991	2.595	223	-	-	950	-
São Félix	2.719	-	624	659	223	-	-	1.213	-
São Francisco do Conde	6.065	-	694	2.826	97	-	-	2.448	-
São Sebastião do Passé	7.699	-	713	3.828	621	-	-	2.537	-
Sapeaçu	4.187	-	920	2.297	171	-	-	799	-
Saubara	2.110	-	144	1.492	183	-	-	291	-
Varzedo	1.979	-	-	887	83	-	-	1.009	-
Médio Rio de Contas	91.073	-	14.453	48.013	5.460	-	257	22.890	-
Aiquara	1.342	-	-	864	-	-	-	478	-
Apuarema	2.636	-	125	1.880	-	-	-	631	-
Barra do Rocha	2.267	-	203	1.080	-	-	-	984	-
Boa Nova	4.122	-	315	1.404	22	-	-	2.381	-
Dário Meira	2.825	-	227	1.443	-	-	-	1.155	-
Gongogi	1.704	-	147	1.375	-	-	-	182	-
Ibirataia	7.050	-	226	5.261	146	-	-	1.417	-
Ipiaú	10.758	-	2.352	6.404	973	-	-	1.029	-
Itagi	3.754	-	868	2.063	147	-	-	676	-
Itagibá	4.198	-	-	1.782	-	-	-	2.416	-
Itamari	2.786	-	38	2.325	-	-	-	423	-
Jequié	29.602	-	7.976	13.162	3.711	-	257	4.496	-
Jitaúna	4.313	-	226	2.866	201	-	-	1.020	-
Manoel Vitorino	5.426	-	255	1.550	-	-	-	3.621	-
Nova Ibiá	2.272	-	-	1.353	-	-	-	919	-
Ubatã	6.018	-	1.495	3.201	260	-	-	1.062	-
Bacia do Rio Corrente	46.552	-	5.057	13.169	1.337	-	87	26.840	62
Brejolândia	1.565	-	82	566	-	-	-	917	-
Canápolis	2.625	-	362	659	-	-	-	1.604	-
Cocos	3.980	-	438	2.106	-	-	-	1.436	-
Coribe	3.774	-	515	-	-	-	-	3.259	-
Correntina	7.572	-	1.024	1.805	208	-	87	4.386	62
Jaborandi	2.095	-	43	518	-	-	-	1.534	-
Santa Maria da Vitória	9.554	-	838	3.305	718	-	-	4.693	-
Santana	5.302	-	1.478	66	129	-	-	3.629	-
São Félix do Coribe	3.200	-	-	1.956	76	-	-	1.168	-
Serra Dourada	3.933	-	277	1.285	206	-	-	2.165	-
Tabocas do Brejo Velho	2.952	-	-	903	-	-	-	2.049	-
Itaparica	32.010	-	6.381	11.995	1.813	-	666	11.155	-
Abaré	3.749	-	682	403	-	-	83	2.581	-
Chorrochó	2.967	-	150	649	-	-	460	1.708	-
Glória	3.201	-	-	874	-	-	-	2.327	-
Macururé	1.637	-	206	254	-	-	-	1.177	-
Paulo Afonso	19.027	-	4.665	9.265	1.813	-	-	3.284	-
Rodelas	1.429	-	678	550	-	-	123	78	-
Piemonte Norte do Itapicuru	59.862	-	7.396	18.231	4.766	-	1.496	27.973	-
Andorinha	3.637	-	-	1.368	263	-	323	1.683	-

2.3.2.2 Matrícula inicial no ensino fundamental, por localização e dependência administrativa, segundo o Território de Identidade e municípios – Bahia – 2006

(conclusão)

Território de Identidade e municípios	Matrícula inicial								
	Total	Urbana				Rural			
		Federal	Estadual	Municipal	Particular	Federal	Estadual	Municipal	Particular
Antônio Gonçalves	2.723	-	463	649	125	-	-	1.486	-
Caldeirão Grande	3.759	-	345	1.189	164	-	-	2.061	-
Campo Formoso	14.434	-	1.536	2.561	793	-	331	9.213	-
Filadélfia	3.958	-	-	1.998	175	-	-	1.785	-
Jaguarari	6.183	-	755	1.774	590	-	138	2.926	-
Pindobaçu	4.440	-	301	1.460	-	-	226	2.453	-
Ponto Novo	4.777	-	30	2.855	81	-	-	1.811	-
Senhor do Bonfim	15.951	-	3.966	4.377	2.575	-	478	4.555	-
Metropolitana de Salvador	517.119	497	166.489	243.447	74.552	-	238	31.580	316
Camaçari	41.680	-	1.016	26.208	700	-	-	13.756	-
Candeias	13.198	-	1.671	7.446	752	-	-	3.329	-
Dias D'Ávila	13.477	-	-	10.906	1.336	-	-	1.235	-
Itaparica	3.731	-	801	2.451	390	-	-	89	-
Lauro de Freitas	29.941	-	2.992	24.452	2.224	-	-	273	-
Madre de Deus	3.370	-	327	2.846	197	-	-	-	-
Salinas da Margarida	3.134	-	-	1.224	20	-	-	1.890	-
Salvador	376.750	497	155.028	153.199	66.978	-	-	969	79
Simões Filho	23.966	-	3.447	13.044	1.458	-	-	6.017	-
Vera Cruz	7.872	-	1.207	1.671	497	-	238	4.022	237

Fonte: SEC/MEC/Inep.

2.3.2.3 Número de docentes em exercício no ensino fundamental, por localização e dependência administrativa, segundo o Território de Identidade e municípios – Bahia – 2006

(continua)

Território de Identidade e municípios	Número de docentes								
	Total	Urbana				Rural			
		Federal	Estadual	Municipal	Particular	Federal	Estadual	Municipal	Particular
Estado da Bahia	129.141	43	21.957	45.981	15.332	-	885	44.725	218
Irecê	4.376	-	342	1.483	370	-	6	2.164	11
América Dourada	217	-	6	45	-	-	-	166	-
Barra do Mendes	180	-	28	31	13	-	-	108	-
Barro Alto	129	-	1	70	-	-	-	58	-
Cafarnaum	183	-	7	92	16	-	-	68	-
Canarana	214	-	29	55	41	-	-	89	-
Central	235	-	37	51	18	-	-	129	-
Gentio do Ouro	175	-	14	36	-	-	-	125	-
Ibipeba	147	-	6	31	-	-	6	104	-
Ibititá	196	-	13	48	5	-	-	130	-
Ipupiara	99	-	19	43	-	-	-	37	-
Irecê	484	-	59	202	151	-	-	61	11
Itaguaçu da Bahia	185	-	-	45	-	-	-	140	-
João Dourado	219	-	5	99	12	-	-	103	-
Jussara	182	-	7	75	11	-	-	89	-
Lapão	218	-	12	78	24	-	-	104	-
Mulungu do Morro	153	-	-	70	-	-	-	83	-
Presidente Dutra	128	-	16	29	14	-	-	69	-
São Gabriel	266	-	5	96	18	-	-	147	-
Uibaí	167	-	20	32	13	-	-	102	-
Xique-Xique	599	-	58	255	34	-	-	252	-
Velho Chico	4.479	-	423	1.093	186	-	12	2.765	-
Barra	550	-	32	154	31	-	-	333	-
Bom Jesus da Lapa	636	-	123	138	75	-	-	300	-
Brotas de Macaúbas	157	-	4	33	-	-	-	120	-
Carinhanha	389	-	31	109	18	-	-	231	-
Feira da Mata	83	-	8	46	-	-	-	29	-
Ibotirama	228	-	55	94	14	-	-	65	-
Igaporã	219	-	31	49	15	-	-	124	-
Malhada	220	-	12	34	-	-	-	174	-
Matina	134	-	7	52	3	-	-	72	-
Morpará	93	-	22	24	-	-	-	47	-
Muquém do São Francisco	143	-	10	8	-	-	-	125	-
Oliveira dos Brejinhos	288	-	23	77	3	-	-	185	-
Paratinga	361	-	19	98	6	-	-	238	-
Riacho de Santana	317	-	31	86	18	-	-	182	-
Serra do Ramalho	431	-	-	56	3	-	-	372	-
Sítio do Mato	230	-	15	35	-	-	12	168	-
Chapada Diamantina	4.031	-	489	1.083	211	-	50	2.192	6
Abaíra	102	-	7	32	-	-	-	63	-
Andaraí	142	-	22	63	-	-	-	57	-
Barra da Estiva	246	-	49	41	26	-	-	130	-
Boninal	155	-	8	76	-	-	-	71	-
Bonito	177	-	8	87	4	-	-	78	-
Ibicoara	152	-	-	104	-	-	-	48	-
Ibitiara	158	-	11	22	-	-	12	113	-

2.3.2.3 Número de docentes em exercício no ensino fundamental, por localização e dependência administrativa, segundo o Território de Identidade e municípios – Bahia – 2006

(continuação)

Território de Identidade e municípios	Número de docentes								
	Total	Urbana				Rural			
		Federal	Estadual	Municipal	Particular	Federal	Estadual	Municipal	Particular
Iraquara	248	-	19	27	18	-	-	184	-
Itaeté	182	-	21	34	-	-	127	-	
Jussiape	109	-	9	30	1	-	14	55	
Lençóis	136	-	40	17	19	-	-	60	
Marcionílio Souza	108	-	-	40	-	-	-	68	
Morro do Chapéu	463	-	53	124	39	-	16	231	
Mucugê	159	-	20	19	-	-	-	120	
Nova Redenção	83	-	8	39	4	-	-	32	
Novo Horizonte	98	-	10	20	-	-	-	68	
Palmeiras	107	-	28	9	3	-	-	63	4
Piatã	269	-	15	92	6	-	-	154	2
Rio de Contas	134	-	50	3	-	-	8	73	
Seabra	368	-	53	60	56	-	-	199	
Souto Soares	122	-	8	19	-	-	-	95	
Utinga	197	-	13	92	23	-	-	69	
Wagner	116	-	37	33	12	-	-	34	
Sisal	7.262	-	684	1.838	532	-	107	4.083	18
Araci	681	-	48	171	42	-	-	420	
Barrocas	219	-	-	84	3	-	-	132	
Biritinga	208	-	28	57	4	-	-	119	
Candeal	123	-	16	33	14	-	-	60	
Cansanção	560	-	51	168	38	-	-	303	
Conceição do Coité	680	-	86	119	93	-	59	320	3
Ichu	92	-	17	18	4	-	-	53	
Itiúba	398	-	51	84	20	-	-	242	1
Lamarão	99	-	-	46	2	-	-	51	
Monte Santo	627	-	14	94	23	-	-	485	11
Nordestina	168	-	-	71	8	-	-	89	
Queimadas	293	-	12	100	17	-	-	164	
Quijingue	282	-	-	73	9	-	-	200	
Retirolândia	159	-	25	58	26	-	-	50	
Santaluz	390	-	56	153	20	-	6	155	
São Domingos	94	-	10	35	10	-	-	36	3
Serrinha	951	-	161	180	105	-	42	463	
Teofilândia	271	-	12	70	25	-	-	164	
Tucano	690	-	62	135	30	-	-	463	
Valente	277	-	35	89	39	-	-	114	
Litoral Sul	7.872	-	1.633	3.673	994	-	72	1.475	25
Almadina	82	-	8	62	-	-	-	12	
Arataca	109	-	16	66	-	-	-	27	
Aurelino Leal	148	-	27	102	-	-	-	19	
Buerarema	220	-	19	140	24	-	6	31	
Camacan	323	-	57	196	37	-	-	33	
Canavieiras	298	-	65	116	60	-	-	57	
Coaraci	278	-	30	158	49	-	-	41	
Floresta Azul	125	-	14	91	6	-	-	14	
Governador Lomanto Júnior (Barro Preto)	80	-	-	59	-	-	-	21	
Ibicaraí	273	-	91	135	33	-	-	14	

2.3.2.3 Número de docentes em exercício no ensino fundamental, por localização e dependência administrativa, segundo o Território de Identidade e municípios – Bahia – 2006

(continuação)

Território de Identidade e municípios	Número de docentes								
	Total	Urbana				Rural			
		Federal	Estadual	Municipal	Particular	Federal	Estadual	Municipal	Particular
Ibirapitanga	321	-	-	85	-	-	-	236	-
Ilhéus	1.493	-	463	444	283	-	45	248	10
Itabuna	1.691	-	590	657	390	-	-	54	-
Itacaré	213	-	16	99	13	-	-	82	3
Itaju do Colônia	108	-	-	91	-	-	-	17	-
Itajuípe	252	-	45	156	16	-	-	35	-
Itapé	108	-	19	71	4	-	-	14	-
Itapitanga	118	-	8	81	4	-	-	25	-
Jussari	109	-	-	93	-	-	-	16	-
Maraú	213	-	18	53	-	-	-	142	-
Mascote	210	-	8	178	-	-	-	24	-
Pau Brasil	136	-	11	71	11	-	21	22	-
Santa Luzia	150	-	13	91	5	-	-	41	-
São José da Vitória	96	-	35	49	-	-	-	12	-
Ubaítaba	250	-	17	132	32	-	-	69	-
Una	261	-	44	77	23	-	-	117	-
Uruçuca	207	-	19	120	4	-	-	52	12
Baixo Sul	3.323	-	348	1.135	237	-	8	1.591	4
Aratuípe	111	-	22	59	1	-	-	29	-
Cairu	135	-	6	16	-	-	-	113	-
Camamu	313	-	32	111	5	-	-	165	-
Gandu	265	-	38	153	39	-	-	35	-
Igrapiúna	148	-	-	55	-	-	8	85	-
Ituberá	278	-	20	152	44	-	-	62	-
Jaguaripe	214	-	9	56	-	-	-	149	-
Nilo Peçanha	167	-	-	34	-	-	-	133	-
Piraí do Norte	145	-	21	44	-	-	-	80	-
Presidente Tancredo Neves	270	-	-	119	16	-	-	135	-
Taperoá	185	-	42	21	-	-	-	121	1
Teolândia	182	-	10	75	10	-	-	84	3
Valença	608	-	142	139	114	-	-	213	-
Wenceslau Guimarães	302	-	6	101	8	-	-	187	-
Extremo Sul	7.087	-	643	4.282	683	-	22	1.440	17
Alcobaça	257	-	-	74	13	-	-	170	-
Belmonte	198	-	28	70	4	-	-	96	-
Caravelas	206	-	33	155	-	-	-	18	-
Eunápolis	811	-	156	430	154	-	-	71	-
Guaratinga	251	-	-	167	-	-	-	84	-
Ibirapôa	71	-	-	38	-	-	-	33	-
Itabela	303	-	9	245	12	-	-	37	-
Itagimirim	105	-	-	101	-	-	-	4	-
Itamaraju	724	-	156	318	69	-	-	181	-
Itanhém	241	-	17	183	4	-	-	37	-
Itapebi	127	-	16	78	8	-	-	25	-
Jucuruçu	202	-	-	143	-	-	-	59	-
Lajedão	45	-	-	34	-	-	-	11	-
Medeiros Neto	235	-	24	145	17	-	-	49	-
Mucuri	461	-	27	333	64	-	-	37	-

2.3.2.3 Número de docentes em exercício no ensino fundamental, por localização e dependência administrativa, segundo o Território de Identidade e municípios – Bahia – 2006

(continuação)

Território de Identidade e municípios	Número de docentes								
	Total	Urbana				Rural			
		Federal	Estadual	Municipal	Particular	Federal	Estadual	Municipal	Particular
Nova Viçosa	375	-	-	318	28	-	-	29	-
Porto Seguro	812	-	40	365	102	-	-	288	17
Prado	288	-	11	174	15	-	15	73	-
Santa Cruz Cabrália	212	-	-	141	12	-	-	59	-
Teixeira de Freitas	1.071	-	126	747	181	-	-	17	-
Vereda	92	-	-	23	-	-	7	62	-
Itapetinga	2.600	-	362	1.574	241	-	-	423	-
Caatiba	104	-	-	28	-	-	-	76	-
Firmino Alves	68	-	23	42	-	-	-	3	-
Ibicuí	190	-	-	149	8	-	-	33	-
Iguaí	337	-	33	151	39	-	-	114	-
Itambé	264	-	64	160	11	-	-	29	-
Itapetinga	533	-	115	309	84	-	-	25	-
Itarantim	206	-	15	148	16	-	-	27	-
Itororó	208	-	44	117	36	-	-	11	-
Macarani	208	-	13	183	-	-	-	12	-
Maiquinique	117	-	10	58	31	-	-	18	-
Nova Canaã	166	-	-	100	6	-	-	60	-
Potiraguá	134	-	45	72	10	-	-	7	-
Santa Cruz da Vitória	65	-	-	57	-	-	-	8	-
Vale do Jiquiriçá	3.032	-	477	1.217	230	-	45	1.057	6
Amargosa	266	-	99	66	33	-	11	57	-
Brejões	155	-	16	57	-	-	14	64	4
Cravolândia	71	-	10	34	-	-	-	27	-
Elísio Medrado	83	-	9	36	19	-	-	19	-
Irajuba	86	-	10	41	-	-	-	35	-
Iramaia	153	-	8	42	-	-	-	103	-
Itaquara	98	-	11	27	3	-	14	43	-
Itiruçu	173	-	23	85	39	-	6	18	2
Jaguaquara	422	-	102	165	43	-	-	112	-
Jiquiriçá	124	-	32	41	17	-	-	34	-
Lafayette Coutinho	51	-	9	10	1	-	-	31	-
Lagedo do Tabocal	108	-	-	66	3	-	-	39	-
Laje	141	-	20	38	4	-	-	79	-
Maracás	246	-	20	118	27	-	-	81	-
Milagres	95	-	-	80	-	-	-	15	-
Mutuípe	174	-	34	70	20	-	-	50	-
Nova Itarana	72	-	22	39	-	-	-	11	-
Planaltino	90	-	-	33	-	-	-	57	-
Santa Inês	100	-	37	48	8	-	-	7	-
São Miguel das Matas	126	-	5	51	4	-	-	66	-
Ubaíra	198	-	10	70	9	-	-	109	-
Sertão de São Francisco	5.099	-	923	1.131	412	-	66	2.559	8
Campo Alegre de Lourdes	327	-	54	16	-	-	-	257	-
Canudos	157	-	31	87	4	-	-	35	-
Casa Nova	699	-	70	147	14	-	-	468	-
Curaçá	445	-	45	90	10	-	-	300	-

2.3.2.3 Número de docentes em exercício no ensino fundamental, por localização e dependência administrativa, segundo o Território de Identidade e municípios – Bahia – 2006

(continuação)

Território de Identidade e municípios	Número de docentes								
	Total	Urbana				Rural			
		Federal	Estadual	Municipal	Particular	Federal	Estadual	Municipal	Particular
Juazeiro	1.646	-	478	424	313	-	-	431	-
Pilão Arcado	471	-	26	63	9	-	-	373	-
Remanso	414	-	61	100	48	-	-	205	-
Sento Sé	379	-	42	38	-	-	10	289	-
Sobradinho	200	-	45	126	11	-	-	10	8
Uauá	361	-	71	40	3	-	56	191	-
Oeste Baiano	4.231	-	337	1.685	298	-	-	1.896	15
Angical	214	-	13	56	-	-	-	139	6
Baianópolis	171	-	-	35	-	-	-	136	-
Barreiras	1.112	-	166	599	179	-	-	168	-
Buritirama	282	-	9	64	7	-	-	202	-
Catolândia	57	-	4	27	-	-	-	26	-
Cotegipe	179	-	21	25	-	-	-	133	-
Cristópolis	185	-	-	52	-	-	-	133	-
Formosa do Rio Preto	363	-	19	233	21	-	-	90	-
Luís Eduardo Magalhães	390	-	-	279	62	-	-	47	2
Mansidão	247	-	8	40	1	-	-	198	-
Riachão das Neves	314	-	22	88	-	-	-	204	-
Santa Rita de Cássia	312	-	37	78	19	-	-	178	-
São Desidério	243	-	19	45	4	-	-	168	7
Wanderley	162	-	19	64	5	-	-	74	-
Bacia do Paramirim	2.020	-	194	414	74	-	3	1.335	-
Boquira	343	-	18	48	11	-	-	266	-
Botuporã	146	-	13	51	6	-	-	76	-
Caturama	150	-	18	31	-	-	-	101	-
Érico Cardoso	118	-	5	37	-	-	3	73	-
Ibipitanga	173	-	23	30	-	-	-	120	-
Macaúbas	559	-	31	78	27	-	-	423	-
Paramirim	224	-	28	49	30	-	-	117	-
Rio do Pires	129	-	38	20	-	-	-	71	-
Tanque Novo	178	-	20	70	-	-	-	88	-
Sertão Produtivo	4.484	-	558	1.721	355	-	6	1.836	8
Brumado	557	-	68	237	72	-	6	174	-
Caculé	222	-	40	90	25	-	-	60	7
Caetité	478	-	99	78	50	-	-	251	-
Candiba	110	-	20	81	-	-	-	9	-
Contendas do Sincorá	59	-	9	35	-	-	-	15	-
Dom Basílio	141	-	-	34	-	-	-	107	-
Guanambi	610	-	135	342	133	-	-	-	-
Ibiassucê	87	-	13	39	-	-	-	35	-
Ituaçu	247	-	-	99	-	-	-	148	-
Iuiú	121	-	5	57	4	-	-	55	-
Lagoa Real	164	-	5	65	-	-	-	94	-
Livramento de Nossa Senhora	504	-	65	74	38	-	-	327	-
Malhada de Pedras	89	-	-	51	-	-	-	38	-
Palmas de Monte Alto	205	-	-	89	8	-	-	108	-
Pindaí	161	-	11	99	3	-	-	47	1

2.3.2.3 Número de docentes em exercício no ensino fundamental, por localização e dependência administrativa, segundo o Território de Identidade e municípios – Bahia – 2006

(continuação)

Território de Identidade e municípios	Número de docentes								
	Total	Urbana				Rural			
		Federal	Estadual	Municipal	Particular	Federal	Estadual	Municipal	Particular
Rio do Antônio	165	-	23	81	-	-	-	61	-
Sebastião Laranjeiras	140	-	27	33	-	-	-	80	-
Tanhaçu	266	-	15	89	22	-	-	140	-
Urandi	158	-	23	48	-	-	-	87	-
Piemonte do Paraguaçu	2.878	-	344	1.089	220	-	11	1.214	-
Boa Vista do Tupim	223	-	18	48	-	-	11	146	-
Iaçu	368	-	33	202	27	-	-	106	-
Ibiquera	47	-	19	16	-	-	-	12	-
Itaberaba	490	-	100	220	55	-	-	115	-
Itatim	128	-	-	96	9	-	-	23	-
Lajedinho	59	-	-	34	-	-	-	25	-
Macajuba	95	-	-	59	-	-	-	36	-
Miguel Calmon	268	-	36	82	33	-	-	117	-
Mundo Novo	202	-	44	14	18	-	-	126	-
Piritiba	213	-	30	49	31	-	-	103	-
Rafael Jambeiro	280	-	-	67	-	-	-	213	-
Ruy Barbosa	245	-	35	91	34	-	-	85	-
Santa Terezinha	106	-	17	36	4	-	-	49	-
Tapiramutá	154	-	12	75	9	-	-	58	-
Bacia do Jacuípe	2.730	-	310	981	169	-	29	1.221	20
Baixa Grande	268	-	38	97	18	-	-	115	-
Capela do Alto Alegre	137	-	12	42	-	-	-	83	-
Gavião	69	-	-	47	-	-	-	22	-
Ipirá	518	-	40	119	41	-	-	318	-
Mairi	231	-	24	75	8	-	-	124	-
Nova Fátima	99	-	24	41	-	-	-	34	-
Pé de Serra	173	-	9	54	21	-	-	89	-
Pintadas	130	-	20	48	-	-	-	51	11
Quixabeira	117	-	8	41	3	-	-	56	9
Riachão do Jacuípe	337	-	69	82	48	-	29	109	-
São José do Jacuípe	127	-	-	103	-	-	-	24	-
Serra Preta	231	-	46	95	4	-	-	86	-
Várzea da Roça	185	-	3	84	18	-	-	80	-
Várzea do Poço	108	-	17	53	8	-	-	30	-
Piemonte da Diamantina	2.092	-	242	758	268	-	-	824	-
Caém	148	-	28	17	8	-	-	95	-
Capim Grosso	246	-	18	154	45	-	-	29	-
Jacobina	731	-	115	226	174	-	-	216	-
Mirangaba	171	-	14	39	-	-	-	118	-
Ourolândia	193	-	18	49	6	-	-	120	-
Saúde	143	-	23	50	7	-	-	63	-
Serrolândia	169	-	26	76	28	-	-	39	-
Umburanas	144	-	-	51	-	-	-	93	-
Várzea Nova	147	-	-	96	-	-	-	51	-

2.3.2.3 Número de docentes em exercício no ensino fundamental, por localização e dependência administrativa, segundo o Território de Identidade e municípios – Bahia – 2006

(continuação)

Território de Identidade e municípios	Número de docentes								
	Total	Urbana				Rural			
		Federal	Estadual	Municipal	Particular	Federal	Estadual	Municipal	Particular
Semiárido/Nordeste II	4.596	-	281	1.446	216	-	14	2.639	-
Adustina	151	-	-	63	10	-	-	78	-
Antas	112	-	-	57	4	-	-	51	-
Banzaê	182	-	-	50	-	-	-	132	-
Cícero Dantas	358	-	42	122	15	-	-	179	-
Cipó	242	-	22	47	34	-	-	139	-
Coronel João Sá	240	-	5	119	-	-	-	116	-
Euclides da Cunha	557	-	38	147	63	-	-	309	-
Fátima	181	-	13	47	4	-	-	117	-
Heliópolis	163	-	-	58	-	-	-	105	-
Jeremoabo	406	-	49	109	17	-	-	231	-
Nova Soure	254	-	31	38	14	-	-	171	-
Novo Triunfo	111	-	5	60	-	-	-	46	-
Paripiranga	285	-	19	64	29	-	14	159	-
Pedro Alexandre	240	-	10	55	-	-	-	175	-
Ribeira do Amparo	222	-	9	30	-	-	-	183	-
Ribeira do Pombal	578	-	38	249	26	-	-	265	-
Santa Brígida	190	-	-	50	-	-	-	140	-
Sítio do Quinto	124	-	-	81	-	-	-	43	-
Agreste de Alagoinhas/Litoral Norte	6.145	-	998	2.208	614	-	60	2.265	-
Acajutiba	160	-	35	64	21	-	-	40	-
Alagoinhas	1.035	-	425	208	256	-	4	142	-
Aporá	222	-	28	95	7	-	-	92	-
Araçás	97	-	8	52	4	-	-	33	-
Aramari	92	-	28	22	8	-	-	34	-
Cardeal da Silva	100	-	17	74	3	-	-	6	-
Catu	554	-	95	246	93	-	25	95	-
Conde	289	-	34	137	8	-	-	110	-
Crisópolis	189	-	-	91	-	-	-	98	-
Entre Rios	450	-	29	174	63	-	13	171	-
Esplanada	416	-	31	149	17	-	-	219	-
Inhambupe	440	-	58	68	8	-	-	306	-
Itanagra	62	-	6	40	-	-	-	16	-
Itapicuru	294	-	17	72	12	-	-	193	-
Jandaíra	156	-	13	33	-	-	-	110	-
Mata de São João	289	-	25	134	36	-	18	76	-
Olindina	220	-	-	116	4	-	-	100	-
Ouriçangas	115	-	-	78	-	-	-	37	-
Pedrão	77	-	26	6	-	-	-	45	-
Pojuca	271	-	38	142	48	-	-	43	-
Rio Real	375	-	58	180	26	-	-	111	-
Sátiro Dias	242	-	27	27	-	-	-	188	-
Portal do Sertão	7.613	-	2.198	1.781	1.599	-	156	1.867	12
Água Fria	197	-	-	78	4	-	-	115	-
Amélia Rodrigues	261	-	73	127	37	-	-	24	-
Anguera	141	-	11	65	-	-	-	65	-
Antônio Cardoso	136	-	8	13	-	-	-	115	-
Conceição da Feira	194	-	58	63	22	-	-	51	-

2.3.2.3 Número de docentes em exercício no ensino fundamental, por localização e dependência administrativa, segundo o Território de Identidade e municípios – Bahia – 2006

(continuação)

Território de Identidade e municípios	Número de docentes								
	Total	Urbana				Rural			
		Federal	Estadual	Municipal	Particular	Federal	Estadual	Municipal	Particular
Conceição do Jacuípe	234	-	84	39	64	-	-	47	-
Coração de Maria	286	-	50	57	26	-	28	125	-
Feira de Santana	4.273	-	1.590	795	1.293	-	128	455	12
Ipecaetá	215	-	14	45	3	-	-	153	-
Irará	327	-	12	97	45	-	-	173	-
Santa Bárbara	231	-	72	13	6	-	-	140	-
Santanópolis	108	-	19	30	2	-	-	57	-
Santo Estêvão	434	-	77	113	61	-	-	183	-
São Gonçalo dos Campos	293	-	81	53	32	-	-	127	-
Tanquinho	69	-	29	24	-	-	-	16	-
Teodoro Sampaio	80	-	8	64	-	-	-	8	-
Terra Nova	134	-	12	105	4	-	-	13	-
Vitória da Conquista	6.390	-	863	2.280	607	-	17	2.618	5
Anagé	188	-	18	63	-	-	-	107	-
Aracatu	197	-	10	46	-	-	-	141	-
Barra do Choça	304	-	-	154	-	-	-	150	-
Belo Campo	193	-	18	89	21	-	-	65	-
Bom Jesus da Serra	131	-	-	76	2	-	-	53	-
Caetanos	103	-	9	35	-	-	-	59	-
Cândido Sales	295	-	12	121	15	-	-	147	-
Caraíbas	114	-	-	45	-	-	-	69	-
Condeúba	184	-	12	91	4	-	-	77	-
Cordeiros	98	-	-	55	-	-	-	43	-
Encruzilhada	325	-	12	92	4	-	-	217	-
Guajeru	94	-	8	40	2	-	-	44	-
Jacaraci	164	-	14	79	-	-	-	71	-
Licínio de Almeida	152	-	21	49	11	-	4	67	-
Maetinga	82	-	-	41	-	-	-	41	-
Mirante	71	-	-	26	-	-	-	45	-
Mortugaba	125	-	15	45	2	-	-	58	5
Piripá	126	-	-	54	-	-	-	72	-
Planalto	312	-	18	134	13	-	-	147	-
Poçoões	424	-	86	203	19	-	-	116	-
Presidente Jânio Quadros	121	-	4	51	-	-	-	66	-
Ribeirão do Largo	180	-	13	84	-	-	-	83	-
Tremedal	206	-	9	67	-	-	-	130	-
Vitória da Conquista	2.201	-	584	540	514	-	13	550	-
Recôncavo	5.422	-	966	1.760	809	-	44	1.805	38
Cabaceiras do Paraguaçu	142	-	39	49	-	-	-	54	-
Cachoeira	313	-	60	50	44	-	26	107	26
Castro Alves	321	-	-	134	19	-	-	157	11
Conceição do Almeida	188	-	70	24	23	-	-	71	-
Cruz das Almas	462	-	96	145	132	-	-	89	-
Dom Macedo Costa	41	-	13	6	4	-	-	18	-
Governador Mangabeira	227	-	53	45	16	-	-	113	-
Maragogipe	396	-	40	133	35	-	18	170	-
Muniz Ferreira	63	-	18	22	-	-	-	23	-
Muritiba	273	-	27	65	39	-	-	142	-

2.3.2.3 Número de docentes em exercício no ensino fundamental, por localização e dependência administrativa, segundo o Território de Identidade e municípios – Bahia – 2006

(continuação)

Território de Identidade e municípios	Número de docentes								
	Total	Urbana				Rural			
		Federal	Estadual	Municipal	Particular	Federal	Estadual	Municipal	Particular
Nazaré	273	-	72	117	56	-	-	28	-
Santo Amaro	488	-	76	148	98	-	-	165	1
Santo Antônio de Jesus	690	-	216	188	171	-	-	115	-
São Felipe	198	-	26	87	32	-	-	53	-
São Félix	153	-	35	26	21	-	-	71	-
São Francisco do Conde	377	-	29	161	10	-	-	177	-
São Sebastião do Passé	366	-	40	146	64	-	-	116	-
Sapeaçu	227	-	52	95	19	-	-	61	-
Saubara	117	-	4	79	14	-	-	20	-
Varzedo	107	-	-	40	12	-	-	55	-
Médio Rio de Contas	3.817	-	630	1.697	481	-	7	1.002	-
Aiquara	74	-	-	45	-	-	-	29	-
Apuarema	136	-	6	88	-	-	-	42	-
Barra do Rocha	105	-	9	46	-	-	-	50	-
Boa Nova	177	-	13	50	3	-	-	111	-
Dário Meira	131	-	13	70	-	-	-	48	-
Gongogi	74	-	8	56	-	-	-	10	-
Ibirataia	270	-	20	173	22	-	-	55	-
Ipiaú	380	-	110	162	75	-	-	33	-
Itagi	147	-	25	66	12	-	-	44	-
Itagibá	166	-	-	61	-	-	-	105	-
Itamari	119	-	11	87	-	-	-	21	-
Jequié	1.300	-	319	442	324	-	7	208	-
Jitaúna	227	-	19	124	22	-	-	62	-
Manoel Vitorino	180	-	19	53	-	-	-	108	-
Nova Ibiá	105	-	-	60	-	-	-	45	-
Ubatã	226	-	58	114	23	-	-	31	-
Bacia do Rio Corrente	2.474	-	232	673	148	-	10	1.402	9
Brejolândia	100	-	8	30	-	-	-	62	-
Canápolis	163	-	25	37	-	-	-	101	-
Cocos	241	-	18	104	-	-	-	119	-
Coribe	217	-	18	-	-	-	-	199	-
Correntina	357	-	40	72	40	-	10	186	9
Jaborandi	93	-	13	21	-	-	-	59	-
Santa Maria da Vitória	453	-	35	166	61	-	-	191	-
Santana	248	-	54	3	15	-	-	176	-
São Félix do Coribe	188	-	-	104	8	-	-	76	-
Serra Dourada	241	-	21	70	24	-	-	126	-
Tabocas do Brejo Velho	173	-	-	66	-	-	-	107	-
Itaparica	1.508	-	258	446	149	-	57	598	-
Abaré	195	-	37	15	-	-	9	134	-
Chorrochó	160	-	13	26	-	-	35	86	-
Glória	161	-	-	48	-	-	-	113	-
Macururé	105	-	12	11	-	-	-	82	-
Paulo Afonso	815	-	168	326	149	-	-	172	-
Rodelas	72	-	28	20	-	-	13	11	-

2.3.2.3 Número de docentes em exercício no ensino fundamental, por localização e dependência administrativa, segundo o Território de Identidade e municípios – Bahia – 2006

(conclusão)

Território de Identidade e municípios	Número de docentes								
	Total	Urbana				Rural			
		Federal	Estadual	Municipal	Particular	Federal	Estadual	Municipal	Particular
Piemonte Norte do Itapicuru	2.690	-	300	772	303	-	75	1.240	-
Andorinha	167	-	-	53	12	-	9	93	-
Antônio Gonçalves	118	-	21	32	5	-	-	60	-
Caldeirão Grande	180	-	16	47	17	-	-	100	-
Campo Formoso	573	-	51	138	47	-	9	328	-
Filadélfia	195	-	-	84	13	-	-	98	-
Jaguarari	318	-	42	73	41	-	7	155	-
Pindobaçu	228	-	17	66	-	-	14	131	-
Ponto Novo	214	-	6	117	7	-	-	84	-
Senhor do Bonfim	697	-	147	162	161	-	36	191	-
Metropolitana de Salvador	20.890	43	6.922	7.761	4.926	-	8	1.214	16
Camaçari	1.495	-	49	931	42	-	-	473	-
Candeias	601	-	47	356	26	-	-	172	-
Dias D'Ávila	459	-	-	316	102	-	-	41	-
Itaparica	205	-	43	120	39	-	-	3	-
Lauro de Freitas	1.207	-	125	888	188	-	-	6	-
Madre de Deus	155	-	10	125	20	-	-	-	-
Salinas da Margarida	133	-	-	53	2	-	-	78	-
Salvador	15.323	43	6.426	4.415	4.395	-	-	39	5
Simões Filho	972	-	178	480	77	-	-	237	-
Vera Cruz	340	-	44	77	35	-	8	165	11

Fonte: SEC/MEC/Inep.

2.3.3 Ensino médio

2.3.3.1 Número de estabelecimentos que ofertam o ensino médio, por localização e dependência administrativa, segundo o Território de Identidade e municípios – Bahia – 2006

(continua)

Território de Identidade e municípios	Número de estabelecimentos								
	Total	Urbana				Rural			
		Federal	Estadual	Municipal	Particular	Federal	Estadual	Municipal	Particular
Estado da Bahia	1.517	9	864	95	377	4	69	89	10
Irecê	49	-	25	5	13	-	1	4	1
América Dourada	1	-	1	-	-	-	-	-	-
Barra do Mendes	2	-	1	-	1	-	-	-	-
Barro Alto	1	-	1	-	-	-	-	-	-
Cafarnaum	2	-	1	1	-	-	-	-	-
Canarana	5	-	2	1	-	-	-	2	-
Central	3	-	1	-	1	-	-	-	1
Gentio do Ouro	2	-	1	1	-	-	-	-	-
Ibipeba	2	-	1	-	-	-	1	-	-
Ibititá	1	-	1	-	-	-	-	-	-
Ipupiara	1	-	1	-	-	-	-	-	-
Irecê	9	-	3	-	6	-	-	-	-
Itaguaçu da Bahia	2	-	1	1	-	-	-	-	-
João Dourado	2	-	2	-	-	-	-	-	-
Jussara	1	-	1	-	-	-	-	-	-
Lapão	3	-	1	-	2	-	-	-	-
Mulungu do Morro	1	-	1	-	-	-	-	-	-
Presidente Dutra	1	-	1	-	-	-	-	-	-
São Gabriel	2	-	1	-	-	-	-	1	-
Uibaí	2	-	1	-	1	-	-	-	-
Xique-Xique	6	-	2	1	2	-	-	1	-
Velho Chico	43	-	25	3	8	-	1	6	-
Barra	5	-	3	-	2	-	-	-	-
Bom Jesus da Lapa	8	-	3	-	4	-	1	-	-
Brotas de Macaúbas	1	-	1	-	-	-	-	-	-
Carinhanha	2	-	1	1	-	-	-	-	-
Feira da Mata	1	-	-	1	-	-	-	-	-
Ibotirama	2	-	2	-	-	-	-	-	-
Igaporã	1	-	1	-	-	-	-	-	-
Malhada	2	-	1	-	-	-	-	1	-
Matina	1	-	1	-	-	-	-	-	-
Morpará	3	-	2	1	-	-	-	-	-
Muquém do São Francisco	1	-	1	-	-	-	-	-	-
Oliveira dos Brejinhos	2	-	1	-	1	-	-	-	-
Paratinga	7	-	2	-	-	-	-	5	-
Riacho de Santana	5	-	4	-	1	-	-	-	-
Serra do Ramalho	1	-	1	-	-	-	-	-	-
Sítio do Mato	1	-	1	-	-	-	-	-	-
Chapada Diamantina	48	-	28	6	4	-	4	6	-
Abaíra	1	-	1	-	-	-	-	-	-
Andaraí	1	-	1	-	-	-	-	-	-
Barra da Estiva	3	-	2	1	-	-	-	-	-
Boninal	2	-	1	1	-	-	-	-	-
Bonito	5	-	1	1	-	-	-	3	-
Ibicoara	1	-	1	-	-	-	-	-	-

2.3.3.1 Número de estabelecimentos que ofertam o ensino médio, por localização e dependência administrativa, segundo o Território de Identidade e municípios – Bahia – 2006

(continuação)

Território de Identidade e municípios	Número de estabelecimentos								
	Total	Urbana				Rural			
		Federal	Estadual	Municipal	Particular	Federal	Estadual	Municipal	Particular
Ibitiara	2	-	1	-	-	-	1	-	
Iraquara	2	-	1	-	-	-	-	1	
Itaeté	2	-	2	-	-	-	-	-	
Jussiape	2	-	1	-	-	-	1	-	
Lençóis	1	-	1	-	-	-	-	-	
Marcionílio Souza	1	-	1	-	-	-	-	-	
Morro do Chapéu	4	-	1	-	1	-	2	-	
Mucugê	1	-	1	-	-	-	-	-	
Nova Redenção	1	-	1	-	-	-	-	-	
Novo Horizonte	1	-	1	-	-	-	-	-	
Palmeiras	1	-	1	-	-	-	-	-	
Piatã	4	-	1	2	-	-	-	1	
Rio de Contas	3	-	2	-	-	-	-	1	
Seabra	4	-	2	-	2	-	-	-	
Souto Soares	1	-	1	-	-	-	-	-	
Utinga	3	-	1	1	1	-	-	-	
Wagner	2	-	2	-	-	-	-	-	
Sisal	70	-	34	8	14	-	9	4	
Araci	4	-	2	1	-	-	1	-	
Barrocas	1	-	1	-	-	-	-	-	
Biritinga	3	-	2	1	-	-	-	-	
Candeal	1	-	1	-	-	-	-	-	
Cansanção	4	-	2	-	1	-	1	-	
Conceição do Coité	10	-	3	-	2	-	5	-	
Ichu	2	-	2	-	-	-	-	-	
Itiúba	2	-	2	-	-	-	-	-	
Lamarão	2	-	1	1	-	-	-	-	
Monte Santo	3	-	1	1	-	-	-	1	
Nordestina	2	-	1	1	-	-	-	-	
Queimadas	2	-	1	1	-	-	-	-	
Quijingue	2	-	1	-	1	-	-	-	
Retirolândia	2	-	1	-	1	-	-	-	
Santaluz	4	-	1	2	1	-	-	-	
São Domingos	1	-	1	-	-	-	-	-	
Serrinha	14	-	5	-	3	-	2	4	
Teofilândia	2	-	1	-	1	-	-	-	
Tucano	5	-	3	-	2	-	-	-	
Valente	4	-	2	-	2	-	-	-	
Litoral Sul	92	-	59	10	20	-	2	1	
Almadina	1	-	1	-	-	-	-	-	
Arataca	2	-	1	1	-	-	-	-	
Aurelino Leal	1	-	1	-	-	-	-	-	
Buerarema	1	-	1	-	-	-	-	-	
Camacan	3	-	2	-	1	-	-	-	
Canavieiras	2	-	2	-	-	-	-	-	
Coaraci	4	-	2	-	2	-	-	-	
Floresta Azul	3	-	1	2	-	-	-	-	
Governador Lomanto Júnior (Barro Preto)	1	-	1	-	-	-	-	-	

2.3.3.1 Número de estabelecimentos que ofertam o ensino médio, por localização e dependência administrativa, segundo o Território de Identidade e municípios – Bahia – 2006

(continuação)

Território de Identidade e municípios	Número de estabelecimentos								
	Total	Urbana				Rural			
		Federal	Estadual	Municipal	Particular	Federal	Estadual	Municipal	Particular
Ibicaraí	2	-	1	-	1	-	-	-	
Ibirapitanga	1	-	1	-	-	-	-	-	
Ilhéus	21	-	12	-	8	-	1	-	
Itabuna	23	-	15	-	8	-	-	-	
Itacaré	3	-	1	2	-	-	-	-	
Itaju do Colônia	2	-	1	1	-	-	-	-	
Itajuípe	1	-	1	-	-	-	-	-	
Itapé	1	-	1	-	-	-	-	-	
Itapitanga	1	-	1	-	-	-	-	-	
Jussari	2	-	1	1	-	-	-	-	
Maraú	4	-	2	1	-	-	-	1	
Mascote	2	-	2	-	-	-	-	-	
Pau Brasil	2	-	1	-	-	-	1	-	
Santa Luzia	1	-	1	-	-	-	-	-	
São José da Vitória	1	-	1	-	-	-	-	-	
Ubaitaba	2	-	2	-	-	-	-	-	
Una	2	-	2	-	-	-	-	-	
Uruçuca	3	-	1	2	-	-	-	-	
Baixo Sul	32	2	16	1	5	-	1	7	
Aratuípe	1	-	1	-	-	-	-	-	
Cairu	5	-	1	-	-	-	-	4	
Camamu	1	-	1	-	-	-	-	-	
Gandu	3	-	2	-	1	-	-	-	
Igrapiúna	2	-	1	-	-	-	1	-	
Ituberá	3	-	1	-	2	-	-	-	
Jaguaripe	2	-	1	-	-	-	-	1	
Nilo Peçanha	1	-	1	-	-	-	-	-	
Piraí do Norte	1	-	1	-	-	-	-	-	
Presidente Tancredo Neves	1	-	1	-	-	-	-	-	
Taperoá	2	-	1	1	-	-	-	-	
Teolândia	1	-	1	-	-	-	-	-	
Valença	6	2	2	-	2	-	-	-	
Wenceslau Guimarães	3	-	1	-	-	-	-	2	
Extremo Sul	82	1	49	7	19	1	2	3	
Alcobaça	2	-	2	-	-	-	-	-	
Belmonte	3	-	1	1	-	-	-	1	
Caravelas	1	-	1	-	-	-	-	-	
Eunápolis	13	1	8	-	4	-	-	-	
Guaratinga	1	-	1	-	-	-	-	-	
Ibirapoã	1	-	1	-	-	-	-	-	
Itabela	2	-	1	-	1	-	-	-	
Itagimirim	1	-	1	-	-	-	-	-	
Itamaraju	9	-	5	1	3	-	-	-	
Itanhém	2	-	1	1	-	-	-	-	
Itapebi	1	-	1	-	-	-	-	-	
Jucuruçu	1	-	1	-	-	-	-	-	
Lajedão	2	-	1	1	-	-	-	-	
Medeiros Neto	4	-	3	1	-	-	-	-	

2.3.3.1 Número de estabelecimentos que ofertam o ensino médio, por localização e dependência administrativa, segundo o Território de Identidade e municípios – Bahia – 2006

(continuação)

Território de Identidade e municípios	Número de estabelecimentos								
	Total	Urbana				Rural			
		Federal	Estadual	Municipal	Particular	Federal	Estadual	Municipal	Particular
Mucuri	5	-	2	-	3	-	-	-	
Nova Viçosa	3	-	3	-	-	-	-	-	
Porto Seguro	11	-	6	-	3	-	-	2	
Prado	4	-	1	2	-	-	1	-	
Santa Cruz Cabrália	2	-	2	-	-	-	-	-	
Teixeira de Freitas	12	-	6	-	5	1	-	-	
Vereda	2	-	1	-	-	-	1	-	
Itapetinga	28	1	17	1	8	-	-	1	
Caatiba	2	-	1	-	-	-	-	1	
Firmino Alves	1	-	1	-	-	-	-	-	
Ibicuí	1	-	1	-	-	-	-	-	
Iguaí	3	-	1	-	2	-	-	-	
Itambé	2	-	2	-	-	-	-	-	
Itapetinga	7	1	2	-	4	-	-	-	
Itarantim	2	-	1	-	1	-	-	-	
Itororó	2	-	2	-	-	-	-	-	
Macarani	1	-	1	-	-	-	-	-	
Maiquinique	2	-	1	-	1	-	-	-	
Nova Canaã	2	-	1	1	-	-	-	-	
Potiraguá	2	-	2	-	-	-	-	-	
Santa Cruz da Vitória	1	-	1	-	-	-	-	-	
Vale do Jiquiriçá	36	-	22	3	4	1	5	1	
Amargosa	4	-	1	-	2	-	1	-	
Brejões	3	-	1	1	-	-	1	-	
Cravolândia	1	-	1	-	-	-	-	-	
Elísio Medrado	1	-	1	-	-	-	-	-	
Irajuba	1	-	1	-	-	-	-	-	
Iramaia	1	-	1	-	-	-	-	-	
Itaquara	2	-	-	1	-	-	1	-	
Itiruçu	2	-	1	-	-	-	1	-	
Jaguaquara	4	-	2	-	2	-	-	-	
Jiquiriçá	1	-	1	-	-	-	-	-	
Lafayette Coutinho	1	-	1	-	-	-	-	-	
Lagedo do Tabocal	1	-	1	-	-	-	-	-	
Laje	1	-	1	-	-	-	-	-	
Maracás	4	-	2	1	-	-	-	1	
Milagres	1	-	-	-	-	-	1	-	
Mutuípe	1	-	1	-	-	-	-	-	
Nova Itarana	1	-	1	-	-	-	-	-	
Planaltino	1	-	1	-	-	-	-	-	
Santa Inês	2	-	1	-	-	1	-	-	
São Miguel das Matas	1	-	1	-	-	-	-	-	
Ubaíra	2	-	2	-	-	-	-	-	
Sertão de São Francisco	61	-	43	2	8	-	7	1	
Campo Alegre de Lourdes	2	-	2	-	-	-	-	-	
Canudos	2	-	1	1	-	-	-	-	
Casa Nova	4	-	4	-	-	-	-	-	

2.3.3.1 Número de estabelecimentos que ofertam o ensino médio, por localização e dependência administrativa, segundo o Território de Identidade e municípios – Bahia – 2006

(continuação)

Território de Identidade e municípios	Número de estabelecimentos								
	Total	Urbana				Rural			
		Federal	Estadual	Municipal	Particular	Federal	Estadual	Municipal	Particular
Curaçá	6	-	4	-	-	-	2	-	-
Juazeiro	26	-	21	-	5	-	-	-	-
Pilão Arcado	4	-	2	-	1	-	-	1	-
Remanso	5	-	2	1	2	-	-	-	-
Sento Sé	3	-	2	-	-	-	1	-	-
Sobradinho	2	-	2	-	-	-	-	-	-
Uauá	7	-	3	-	-	-	4	-	-
Oeste Baiano	53	1	26	5	11	-	-	6	4
Angical	3	-	1	-	-	-	-	1	1
Baianópolis	2	-	1	1	-	-	-	-	-
Barreiras	18	1	11	-	6	-	-	-	-
Buritirama	1	-	1	-	-	-	-	-	-
Catolândia	1	-	-	1	-	-	-	-	-
Cotegipe	2	-	2	-	-	-	-	-	-
Cristópolis	1	-	1	-	-	-	-	-	-
Formosa do Rio Preto	3	-	1	2	-	-	-	-	-
Luís Eduardo Magalhães	4	-	2	-	2	-	-	-	-
Mansidão	5	-	1	-	1	-	-	-	3
Riachão das Neves	5	-	1	1	-	-	-	3	-
Santa Rita de Cássia	4	-	2	-	2	-	-	-	-
São Desidério	3	-	1	-	-	-	-	2	-
Wanderley	1	-	1	-	-	-	-	-	-
Bacia do Paramirim	18	-	13	-	4	-	-	1	-
Boquira	3	-	2	-	1	-	-	-	-
Botuporã	1	-	1	-	-	-	-	-	-
Caturama	1	-	1	-	-	-	-	-	-
Érico Cardoso	1	-	1	-	-	-	-	-	-
Ibipitanga	2	-	1	-	-	-	-	1	-
Macaúbas	4	-	2	-	2	-	-	-	-
Paramirim	3	-	2	-	1	-	-	-	-
Rio do Pires	2	-	2	-	-	-	-	-	-
Tanque Novo	1	-	1	-	-	-	-	-	-
Sertão Produtivo	59	-	29	9	9	1	1	9	1
Brumado	6	-	3	-	3	-	-	-	-
Caculé	2	-	1	-	-	-	-	-	1
Caetité	4	-	2	-	1	-	1	-	-
Candiba	1	-	1	-	-	-	-	-	-
Contendas do Sincorá	2	-	1	1	-	-	-	-	-
Dom Basílio	1	-	1	-	-	-	-	-	-
Guanambi	11	-	5	1	4	1	-	-	-
Ibiassucê	1	-	1	-	-	-	-	-	-
Ituaçu	3	-	1	-	-	-	-	2	-
Iuiú	2	-	1	1	-	-	-	-	-
Lagoa Real	2	-	1	1	-	-	-	-	-
Livramento de Nossa Senhora	9	-	2	-	1	-	-	6	-
Malhada de Pedras	1	-	1	-	-	-	-	-	-
Palmas de Monte Alto	2	-	1	1	-	-	-	-	-

2.3.3.1 Número de estabelecimentos que ofertam o ensino médio, por localização e dependência administrativa, segundo o Território de Identidade e municípios – Bahia – 2006

(continuação)

Território de Identidade e municípios	Número de estabelecimentos								
	Total	Urbana				Rural			
		Federal	Estadual	Municipal	Particular	Federal	Estadual	Municipal	Particular
Pindaí	2	-	1	1	-	-	-	-	
Rio do Antônio	3	-	2	1	-	-	-	-	
Sebastião Laranjeiras	2	-	1	1	-	-	-	-	
Tanhaçu	4	-	2	1	-	-	-	1	
Urandi	1	-	1	-	-	-	-	-	
Piemonte do Paraguaçu	28	-	18	4	5	-	1	-	
Boa Vista do Tupim	1	-	1	-	-	-	-	-	
Iaçú	1	-	1	-	-	-	-	-	
Ibiquera	1	-	1	-	-	-	-	-	
Itaberaba	4	-	2	-	2	-	-	-	
Itatim	1	-	1	-	-	-	-	-	
Lajedinho	1	-	1	-	-	-	-	-	
Macajuba	1	-	-	1	-	-	-	-	
Miguel Calmon	2	-	2	-	-	-	-	-	
Mundo Novo	2	-	1	-	1	-	-	-	
Piritiba	3	-	2	-	1	-	-	-	
Rafael Jambeiro	3	-	1	1	-	-	1	-	
Ruy Barbosa	4	-	2	1	1	-	-	-	
Santa Terezinha	2	-	1	1	-	-	-	-	
Tapiramutá	2	-	2	-	-	-	-	-	
Bacia do Jacuípe	32	-	20	1	7	-	3	-	
Baixa Grande	3	-	2	-	1	-	-	-	
Capela do Alto Alegre	1	-	1	-	-	-	-	-	
Gavião	1	-	1	-	-	-	-	-	
Ipirá	5	-	3	-	2	-	-	-	
Mairi	2	-	1	-	1	-	-	-	
Nova Fátima	1	-	1	-	-	-	-	-	
Pé de Serra	1	-	1	-	-	-	-	-	
Pintadas	1	-	1	-	-	-	-	-	
Quixabeira	3	-	1	1	-	-	-	1	
Riachão do Jacuípe	8	-	3	-	2	-	3	-	
São José do Jacuípe	1	-	1	-	-	-	-	-	
Serra Preta	2	-	2	-	-	-	-	-	
Várzea da Roça	2	-	1	-	1	-	-	-	
Várzea do Poço	1	-	1	-	-	-	-	-	
Piemonte da Diamantina	27	-	13	2	8	-	-	4	
Caém	3	-	1	-	-	-	-	2	
Capim Grosso	3	-	2	-	1	-	-	-	
Jacobina	13	-	4	1	6	-	-	2	
Mirangaba	1	-	1	-	-	-	-	-	
Ourolândia	1	-	1	-	-	-	-	-	
Saúde	1	-	1	-	-	-	-	-	
Serrolândia	3	-	1	1	1	-	-	-	
Umburanas	1	-	1	-	-	-	-	-	
Várzea Nova	1	-	1	-	-	-	-	-	

2.3.3.1 Número de estabelecimentos que ofertam o ensino médio, por localização e dependência administrativa, segundo o Território de Identidade e municípios – Bahia – 2006

(continuação)

Território de Identidade e municípios	Número de estabelecimentos								
	Total	Urbana				Rural			
		Federal	Estadual	Municipal	Particular	Federal	Estadual	Municipal	Particular
Semiárido Nordeste II	53	-	25	8	6	-	1	13	-
Adustina	2	-	1	1	-	-	-	-	-
Antas	2	-	1	1	-	-	-	-	-
Banzaê	1	-	1	-	-	-	-	-	-
Cícero Dantas	4	-	1	1	-	-	-	2	-
Cipó	7	-	2	-	1	-	-	4	-
Coronel João Sá	1	-	1	-	-	-	-	-	-
Euclides da Cunha	4	-	2	-	2	-	-	-	-
Fátima	2	-	2	-	-	-	-	-	-
Heliópolis	2	-	1	1	-	-	-	-	-
Jeremoabo	4	-	2	-	-	-	1	1	-
Nova Soure	4	-	2	-	1	-	-	1	-
Novo Triunfo	1	-	1	-	-	-	-	-	-
Paripiranga	5	-	1	2	1	-	-	1	-
Pedro Alexandre	3	-	1	1	-	-	-	1	-
Ribeira do Amparo	5	-	1	1	-	-	-	3	-
Ribeira do Pombal	4	-	3	-	1	-	-	-	-
Santa Brígida	1	-	1	-	-	-	-	-	-
Sítio do Quinto	1	-	1	-	-	-	-	-	-
Agreste de Alagoinhas/Litoral Norte	66	1	35	5	15	-	4	5	1
Acajutiba	2	-	2	-	-	-	-	-	-
Alagoinhas	14	-	7	-	7	-	-	-	-
Aporá	2	-	2	-	-	-	-	-	-
Araçás	1	-	-	1	-	-	-	-	-
Aramari	1	-	1	-	-	-	-	-	-
Cardeal da Silva	1	-	1	-	-	-	-	-	-
Catu	9	1	4	-	2	-	2	-	-
Conde	1	-	1	-	-	-	-	-	-
Crisópolis	1	-	1	-	-	-	-	-	-
Entre Rios	5	-	1	-	1	-	1	2	-
Esplanada	6	-	2	1	1	-	-	2	-
Inhambupe	3	-	2	-	-	-	-	-	1
Itanagra	1	-	1	-	-	-	-	-	-
Itapicuru	2	-	1	1	-	-	-	-	-
Jandaíra	1	-	1	-	-	-	-	-	-
Mata de São João	4	-	1	1	1	-	1	-	-
Olindina	2	-	1	1	-	-	-	-	-
Ouriçangas	1	-	1	-	-	-	-	-	-
Pedrao	1	-	1	-	-	-	-	-	-
Pojuca	2	-	1	-	1	-	-	-	-
Rio Real	4	-	2	-	2	-	-	-	-
Sátiro Dias	2	-	1	-	-	-	-	1	-
Portal do Sertão	97	-	62	2	23	-	8	2	-
Água Fria	2	-	1	1	-	-	-	-	-
Amélia Rodrigues	3	-	3	-	-	-	-	-	-
Anguera	1	-	1	-	-	-	-	-	-
Antônio Cardoso	1	-	1	-	-	-	-	-	-
Conceição da Feira	1	-	1	-	-	-	-	-	-

2.3.3.1 Número de estabelecimentos que ofertam o ensino médio, por localização e dependência administrativa, segundo o Território de Identidade e municípios – Bahia – 2006

(continuação)

Território de Identidade e municípios	Número de estabelecimentos								
	Total	Urbana				Rural			
		Federal	Estadual	Municipal	Particular	Federal	Estadual	Municipal	Particular
Conceição do Jacuípe	4	-	2	-	2	-	-	-	
Coração de Maria	3	-	2	-	-	-	1	-	
Feira de Santana	64	-	39	-	18	-	7	-	
Ipecaetá	1	-	1	-	-	-	-	-	
Irará	2	-	1	-	1	-	-	-	
Santa Bárbara	1	-	1	-	-	-	-	-	
Santanópolis	1	-	1	-	-	-	-	-	
Santo Estêvão	6	-	4	-	2	-	-	-	
São Gonçalo dos Campos	4	-	1	1	-	-	-	2	
Tanquinho	1	-	1	-	-	-	-	-	
Teodoro Sampaio	1	-	1	-	-	-	-	-	
Terra Nova	1	-	1	-	-	-	-	-	
Vitória da Conquista	60	1	41	2	12	-	3	1	
Anagé	1	-	1	-	-	-	-	-	
Aracatu	1	-	1	-	-	-	-	-	
Barra do Choça	1	-	1	-	-	-	-	-	
Belo Campo	1	-	1	-	-	-	-	-	
Bom Jesus da Serra	1	-	1	-	-	-	-	-	
Caetanos	1	-	1	-	-	-	-	-	
Cândido Sales	2	-	2	-	-	-	-	-	
Caraíbas	1	-	1	-	-	-	-	-	
Condeúba	1	-	1	-	-	-	-	-	
Cordeiros	1	-	1	-	-	-	-	-	
Encruzilhada	1	-	1	-	-	-	-	-	
Guajeru	1	-	1	-	-	-	-	-	
Jacaraci	2	-	1	1	-	-	-	-	
Licínio de Almeida	3	-	1	-	-	-	1	1	
Maetinga	1	-	1	-	-	-	-	-	
Mirante	1	-	1	-	-	-	-	-	
Mortugaba	1	-	1	-	-	-	-	-	
Piripá	1	-	1	-	-	-	-	-	
Planalto	1	-	1	-	-	-	-	-	
Poçoões	6	-	5	-	1	-	-	-	
Presidente Jânio Quadros	1	-	-	-	-	-	1	-	
Ribeirão do Largo	2	-	1	1	-	-	-	-	
Tremedal	1	-	1	-	-	-	-	-	
Vitória da Conquista	27	1	14	-	11	-	1	-	
Recôncavo	71	-	34	4	23	-	6	3	
Cabaceiras do Paraguaçu	2	-	2	-	-	-	-	-	
Cachoeira	5	-	1	-	1	-	2	1	
Castro Alves	2	-	1	-	-	-	-	1	
Conceição do Almeida	3	-	2	-	1	-	-	-	
Cruz das Almas	8	-	4	1	3	-	-	-	
Dom Macedo Costa	1	-	1	-	-	-	-	-	
Governador Mangabeira	3	-	2	-	1	-	-	-	
Maragogipe	5	-	2	-	1	-	2	-	
Muniz Ferreira	2	-	1	1	-	-	-	-	
Muritiba	4	-	1	-	2	-	1	-	

2.3.3.1 Número de estabelecimentos que ofertam o ensino médio, por localização e dependência administrativa, segundo o Território de Identidade e municípios – Bahia – 2006

(continuação)

Território de Identidade e municípios	Número de estabelecimentos								
	Total	Urbana				Rural			
		Federal	Estadual	Municipal	Particular	Federal	Estadual	Municipal	Particular
Nazaré	5	-	2	-	3	-	-	-	-
Santo Amaro	6	-	3	-	2	-	1	-	-
Santo Antônio de Jesus	7	-	3	-	4	-	-	-	-
São Felipe	3	-	1	-	2	-	-	-	-
São Félix	2	-	1	-	1	-	-	-	-
São Francisco do Conde	3	-	1	1	-	-	-	1	-
São Sebastião do Passé	6	-	2	1	2	-	-	1	-
Sapeaçu	2	-	2	-	-	-	-	-	-
Saubara	1	-	1	-	-	-	-	-	-
Varzedo	1	-	1	-	-	-	-	-	-
Médio Rio de Contas	38	-	26	-	11	-	-	1	-
Aiquara	1	-	1	-	-	-	-	-	-
Apuarema	1	-	1	-	-	-	-	-	-
Barra do Rocha	1	-	1	-	-	-	-	-	-
Boa Nova	1	-	1	-	-	-	-	-	-
Dário Meira	1	-	1	-	-	-	-	-	-
Gongogi	1	-	1	-	-	-	-	-	-
Ibirataia	2	-	2	-	-	-	-	-	-
Ipiaú	5	-	2	-	3	-	-	-	-
Itagi	2	-	1	-	1	-	-	-	-
Itagibá	1	-	1	-	-	-	-	-	-
Itamari	1	-	1	-	-	-	-	-	-
Jequié	15	-	9	-	6	-	-	-	-
Jitaúna	2	-	1	-	1	-	-	-	-
Manoel Vitorino	2	-	1	-	-	-	-	1	-
Nova Ibiá	1	-	1	-	-	-	-	-	-
Ubatã	1	-	1	-	-	-	-	-	-
Bacia do Rio Corrente	23	-	13	-	7	-	2	1	-
Brejoândia	1	-	1	-	-	-	-	-	-
Canápolis	1	-	1	-	-	-	-	-	-
Cocos	1	-	1	-	-	-	-	-	-
Coribe	1	-	1	-	-	-	-	-	-
Correntina	4	-	1	-	2	-	1	-	-
Jaborandi	1	-	1	-	-	-	-	-	-
Santa Maria da Vitória	4	-	1	-	3	-	-	-	-
Santana	4	-	2	-	1	-	1	-	-
São Félix do Coribe	1	-	1	-	-	-	-	-	-
Serra Dourada	3	-	2	-	1	-	-	-	-
Tabocas do Brejo Velho	2	-	1	-	-	-	-	1	-
Itaparica	26	-	13	4	3	-	4	2	-
Abaré	3	-	2	-	-	-	1	-	-
Chorrochó	6	-	2	1	-	-	3	-	-
Glória	1	-	1	-	-	-	-	-	-
Macururé	1	-	1	-	-	-	-	-	-
Paulo Afonso	14	-	6	3	3	-	-	2	-
Rodelas	1	-	1	-	-	-	-	-	-

2.3.3.1 Número de estabelecimentos que ofertam o ensino médio, por localização e dependência administrativa, segundo o Território de Identidade e municípios – Bahia – 2006

(conclusão)

Território de Identidade e municípios	Número de estabelecimentos								
	Total	Urbana				Rural			
		Federal	Estadual	Municipal	Particular	Federal	Estadual	Municipal	Particular
Piemonte Norte do Itapicuru	30	-	16	2	7	1	4	-	
Andorinha	1	-	1	-	-	-	-	-	
Antônio Gonçalves	1	-	1	-	-	-	-	-	
Caldeirão Grande	2	-	1	1	-	-	-	-	
Campo Formoso	5	-	3	-	2	-	-	-	
Filadélfia	1	-	1	-	-	-	-	-	
Jaguarari	5	-	2	-	2	-	1	-	
Pindobaçu	2	-	1	-	-	-	1	-	
Ponto Novo	2	-	1	1	-	-	-	-	
Senhor do Bonfim	11	-	5	-	3	1	2	-	
Metropolitana de Salvador	295	2	162	1	123	-	-	7	
Camaçari	16	-	6	1	2	-	-	7	
Candeias	5	-	4	-	1	-	-	-	
Dias D'Ávila	5	-	2	-	3	-	-	-	
Itaparica	3	-	2	-	1	-	-	-	
Lauro de Freitas	11	-	6	-	5	-	-	-	
Madre de Deus	1	-	1	-	-	-	-	-	
Salinas da Margarida	1	-	1	-	-	-	-	-	
Salvador	241	2	131	-	108	-	-	-	
Simões Filho	9	-	8	-	1	-	-	-	
Vera Cruz	3	-	1	-	2	-	-	-	

Fonte: SEC/MEC/Inep.

2.3.3.2 Matrícula inicial no ensino médio, por localização e dependência administrativa, segundo o Território de Identidade e municípios – Bahia – 2006

(continua)

Território de Identidade e municípios	Matrícula inicial								
	Total	Urbana				Rural			
		Federal	Estadual	Municipal	Particular	Federal	Estadual	Municipal	Particular
Estado da Bahia	722.817	3.018	615.487	21.017	48.698	918	18.138	14.324	1.217
Irecê	21.656	-	18.041	1.462	1.370	-	94	655	34
América Dourada	870	-	870	-	-	-	-	-	-
Barra do Mendes	1.026	-	979	-	47	-	-	-	-
Barro Alto	785	-	785	-	-	-	-	-	-
Cafarnaum	665	-	372	293	-	-	-	-	-
Canarana	1.235	-	856	138	-	-	-	241	-
Central	706	-	580	-	92	-	-	-	34
Gentio do Ouro	483	-	220	263	-	-	-	-	-
Ibipeba	618	-	524	-	-	-	94	-	-
Ibititá	933	-	933	-	-	-	-	-	-
Ipupiara	594	-	594	-	-	-	-	-	-
Irecê	4.080	-	3.035	-	1.045	-	-	-	-
Itaguaçu da Bahia	563	-	480	83	-	-	-	-	-
João Dourado	968	-	968	-	-	-	-	-	-
Jussara	910	-	910	-	-	-	-	-	-
Lapão	1.333	-	1.278	-	55	-	-	-	-
Mulungu do Morro	613	-	613	-	-	-	-	-	-
Presidente Dutra	651	-	651	-	-	-	-	-	-
São Gabriel	787	-	503	-	-	-	-	284	-
Uibaí	857	-	811	-	46	-	-	-	-
Xique-Xique	2.979	-	2.079	685	85	-	-	130	-
Velho Chico	23.602	-	20.481	952	799	-	205	1.165	-
Barra	2.472	-	2.341	-	131	-	-	-	-
Bom Jesus da Lapa	3.681	-	3.194	-	282	-	205	-	-
Brotas de Macaúbas	991	-	991	-	-	-	-	-	-
Carinhanha	1.792	-	1.360	432	-	-	-	-	-
Feira da Mata	385	-	-	385	-	-	-	-	-
Ibotirama	2.073	-	2.073	-	-	-	-	-	-
Igaporã	740	-	740	-	-	-	-	-	-
Malhada	1.012	-	759	-	-	-	-	253	-
Matina	561	-	561	-	-	-	-	-	-
Morpará	524	-	389	135	-	-	-	-	-
Muquém do São Francisco	569	-	569	-	-	-	-	-	-
Oliveira dos Brejinhos	1.109	-	771	-	338	-	-	-	-
Paratinga	2.456	-	1.544	-	-	-	-	912	-
Riacho de Santana	2.037	-	1.989	-	48	-	-	-	-
Serra do Ramalho	2.456	-	2.456	-	-	-	-	-	-
Sítio do Mato	744	-	744	-	-	-	-	-	-
Chapada Diamantina	17.458	-	14.988	918	115	-	637	800	-
Abaíra	470	-	470	-	-	-	-	-	-
Andaraí	667	-	667	-	-	-	-	-	-
Barra da Estiva	1.312	-	1.085	227	-	-	-	-	-
Boninal	954	-	739	215	-	-	-	-	-
Bonito	473	-	302	21	-	-	-	150	-
Ibicoara	821	-	821	-	-	-	-	-	-
Ibitiara	553	-	395	-	-	-	158	-	-

2.3.3.2 Matrícula inicial no ensino médio, por localização e dependência administrativa, segundo o Território de Identidade e municípios – Bahia – 2006

(continuação)

Território de Identidade e municípios	Matrícula inicial								
	Total	Urbana				Rural			
		Federal	Estadual	Municipal	Particular	Federal	Estadual	Municipal	Particular
Iraquara	1.018	-	888	-	-	-	-	130	-
Itaeté	701	-	701	-	-	-	-	-	-
Jussiape	509	-	402	-	-	-	107	-	-
Lençóis	438	-	438	-	-	-	-	-	-
Marcionílio Souza	667	-	667	-	-	-	-	-	-
Morro do Chapéu	1.342	-	950	-	20	-	372	-	-
Mucugê	532	-	532	-	-	-	-	-	-
Nova Redenção	425	-	425	-	-	-	-	-	-
Novo Horizonte	404	-	404	-	-	-	-	-	-
Palmeiras	325	-	325	-	-	-	-	-	-
Piatã	974	-	200	394	-	-	-	380	-
Rio de Contas	677	-	537	-	-	-	-	140	-
Seabra	2.224	-	2.155	-	69	-	-	-	-
Souto Soares	843	-	843	-	-	-	-	-	-
Utinga	830	-	743	61	26	-	-	-	-
Wagner	299	-	299	-	-	-	-	-	-
Sisal	28.569	-	21.232	4.025	874	-	1.927	440	71
Araci	2.310	-	1.059	978	-	-	273	-	-
Barrocas	855	-	855	-	-	-	-	-	-
Biritinga	799	-	562	237	-	-	-	-	-
Candeal	276	-	276	-	-	-	-	-	-
Cansanção	1.732	-	1.451	-	18	-	263	-	-
Conceição do Coité	3.063	-	2.004	-	118	-	941	-	-
Ichu	370	-	370	-	-	-	-	-	-
Itiúba	1.449	-	1.449	-	-	-	-	-	-
Lamarão	440	-	140	300	-	-	-	-	-
Monte Santo	2.016	-	1.054	891	-	-	-	-	71
Nordestina	755	-	698	57	-	-	-	-	-
Queimadas	1.485	-	1.321	164	-	-	-	-	-
Quijingue	1.428	-	1.318	-	110	-	-	-	-
Retirolândia	726	-	708	-	18	-	-	-	-
Santaluz	2.533	-	1.087	1.398	48	-	-	-	-
São Domingos	425	-	425	-	-	-	-	-	-
Serrinha	4.043	-	2.936	-	217	-	450	440	-
Teofilândia	1.195	-	1.048	-	147	-	-	-	-
Tucano	1.538	-	1.443	-	95	-	-	-	-
Valente	1.131	-	1.028	-	103	-	-	-	-
Litoral Sul	41.122	-	36.270	1.541	3.011	-	213	87	-
Almadina	188	-	188	-	-	-	-	-	-
Arataca	385	-	52	333	-	-	-	-	-
Aurelino Leal	520	-	520	-	-	-	-	-	-
Buerarema	1.070	-	1.070	-	-	-	-	-	-
Camacan	1.330	-	1.316	-	14	-	-	-	-
Canavieiras	1.103	-	1.103	-	-	-	-	-	-
Coaraci	1.089	-	969	-	120	-	-	-	-
Floresta Azul	479	-	365	114	-	-	-	-	-
Governador Lomanto Júnior (Barro Preto)	365	-	365	-	-	-	-	-	-
Ibicarai	989	-	929	-	60	-	-	-	-

2.3.3.2 Matrícula inicial no ensino médio, por localização e dependência administrativa, segundo o Território de Identidade e municípios – Bahia – 2006

(continuação)

Território de Identidade e municípios	Matrícula inicial								
	Total	Urbana				Rural			
		Federal	Estadual	Municipal	Particular	Federal	Estadual	Municipal	Particular
Ibirapitanga	1.117	-	1.117	-	-	-	-	-	
Ilhéus	10.957	-	9.547	-	1.231	-	179	-	
Itabuna	11.901	-	10.315	-	1.586	-	-	-	
Itacaré	861	-	322	539	-	-	-	-	
Itaju do Colônia	388	-	250	138	-	-	-	-	
Itajuípe	572	-	572	-	-	-	-	-	
Itapé	560	-	560	-	-	-	-	-	
Itapitanga	344	-	344	-	-	-	-	-	
Jussari	425	-	404	21	-	-	-	-	
Maraú	643	-	474	82	-	-	87	-	
Mascote	782	-	782	-	-	-	-	-	
Pau Brasil	618	-	584	-	-	-	34	-	
Santa Luzia	716	-	716	-	-	-	-	-	
São José da Vitória	438	-	438	-	-	-	-	-	
Ubaitaba	770	-	770	-	-	-	-	-	
Una	1.238	-	1.238	-	-	-	-	-	
Uruçuca	1.274	-	960	314	-	-	-	-	
Baixo Sul	14.871	371	13.120	62	534	-	90	694	-
Aratuípe	528	-	528	-	-	-	-	-	-
Cairu	419	-	153	-	-	-	-	266	-
Camamu	1.731	-	1.731	-	-	-	-	-	-
Gandu	1.558	-	1.497	-	61	-	-	-	-
Igrapiúna	624	-	534	-	-	-	90	-	-
Ituberá	1.555	-	1.319	-	236	-	-	-	-
Jaguaripe	222	-	82	-	-	-	-	140	-
Nilo Peçanha	531	-	531	-	-	-	-	-	-
Piraí do Norte	433	-	433	-	-	-	-	-	-
Presidente Tancredo Neves	1.021	-	1.021	-	-	-	-	-	-
Taperoá	769	-	707	62	-	-	-	-	-
Teolândia	711	-	711	-	-	-	-	-	-
Valença	4.035	371	3.427	-	237	-	-	-	-
Wenceslau Guimarães	734	-	446	-	-	-	-	288	-
Extremo Sul	37.966	244	34.089	945	1.730	123	175	660	-
Alcobaça	925	-	925	-	-	-	-	-	-
Belmonte	1.455	-	712	171	-	-	-	572	-
Caravelas	910	-	910	-	-	-	-	-	-
Eunápolis	5.067	244	4.490	-	333	-	-	-	-
Guaratinga	913	-	913	-	-	-	-	-	-
Ibirapoã	412	-	412	-	-	-	-	-	-
Itabela	1.441	-	1.433	-	8	-	-	-	-
Itagimirim	374	-	374	-	-	-	-	-	-
Itamaraju	3.747	-	3.207	299	241	-	-	-	-
Itanhém	1.188	-	1.141	47	-	-	-	-	-
Itapebi	540	-	540	-	-	-	-	-	-
Jucuruçu	505	-	505	-	-	-	-	-	-
Lajedão	250	-	226	24	-	-	-	-	-
Medeiros Neto	1.211	-	1.178	33	-	-	-	-	-
Mucuri	1.919	-	1.678	-	241	-	-	-	-

2.3.3.2 Matrícula inicial no ensino médio, por localização e dependência administrativa, segundo o Território de Identidade e municípios – Bahia – 2006

(continuação)

Território de Identidade e municípios	Matrícula inicial								
	Total	Urbana				Rural			
		Federal	Estadual	Municipal	Particular	Federal	Estadual	Municipal	Particular
Nova Viçosa	1.856	-	1.856	-	-	-	-	-	-
Porto Seguro	5.591	-	5.203	-	300	-	-	88	-
Prado	1.398	-	967	371	-	-	60	-	-
Santa Cruz Cabralia	1.517	-	1.517	-	-	-	-	-	-
Teixeira de Freitas	6.365	-	5.635	-	607	123	-	-	-
Vereda	382	-	267	-	-	-	115	-	-
Itapetinga	11.476	114	10.711	45	390	-	-	216	-
Caatiba	339	-	123	-	-	-	-	216	-
Firmino Alves	278	-	278	-	-	-	-	-	-
Ibicuí	574	-	574	-	-	-	-	-	-
Iguaí	900	-	840	-	60	-	-	-	-
Itambé	1.004	-	1.004	-	-	-	-	-	-
Itapetinga	3.086	114	2.685	-	287	-	-	-	-
Itarantim	845	-	827	-	18	-	-	-	-
Itororó	1.295	-	1.295	-	-	-	-	-	-
Macarani	1.071	-	1.071	-	-	-	-	-	-
Maiquinique	376	-	351	-	25	-	-	-	-
Nova Canaã	730	-	685	45	-	-	-	-	-
Potiraguá	631	-	631	-	-	-	-	-	-
Santa Cruz da Vitória	347	-	347	-	-	-	-	-	-
Vale do Jiquiriçá	14.408	-	11.669	475	304	279	1.556	125	-
Amargosa	966	-	713	-	83	-	170	-	-
Brejões	923	-	380	159	-	-	384	-	-
Cravolândia	414	-	414	-	-	-	-	-	-
Elísio Medrado	394	-	394	-	-	-	-	-	-
Irajuba	362	-	362	-	-	-	-	-	-
Iramaia	426	-	426	-	-	-	-	-	-
Itaquara	453	-	-	188	-	-	265	-	-
Itiruçu	874	-	794	-	-	-	80	-	-
Jaguaquara	2.612	-	2.391	-	221	-	-	-	-
Jiquiriçá	270	-	270	-	-	-	-	-	-
Lafayette Coutinho	155	-	155	-	-	-	-	-	-
Lagedo do Tabocal	510	-	510	-	-	-	-	-	-
Laje	1.011	-	1.011	-	-	-	-	-	-
Maracás	1.247	-	994	128	-	-	-	125	-
Milagres	657	-	-	-	-	-	657	-	-
Mutuípe	802	-	802	-	-	-	-	-	-
Nova Itarana	224	-	224	-	-	-	-	-	-
Planaltino	310	-	310	-	-	-	-	-	-
Santa Inês	985	-	706	-	-	279	-	-	-
São Miguel das Matas	243	-	243	-	-	-	-	-	-
Ubaíra	570	-	570	-	-	-	-	-	-
Sertão do São Francisco	26.529	-	22.987	481	722	-	2.207	132	-
Campo Alegre de Lourdes	1.120	-	1.120	-	-	-	-	-	-
Canudos	833	-	554	279	-	-	-	-	-
Casa Nova	2.560	-	2.560	-	-	-	-	-	-
Curaçá	1.788	-	1.245	-	-	-	543	-	-

2.3.3.2 Matrícula inicial no ensino médio, por localização e dependência administrativa, segundo o Território de Identidade e municípios – Bahia – 2006

(continuação)

Território de Identidade e municípios	Matrícula inicial								
	Total	Urbana				Rural			
		Federal	Estadual	Municipal	Particular	Federal	Estadual	Municipal	Particular
Juazeiro	11.124	-	10.654	-	470	-	-	-	-
Pilão Arcado	1.490	-	1.220	-	138	-	-	132	-
Remanso	1.757	-	1.441	202	114	-	-	-	-
Sento Sé	2.670	-	1.829	-	-	-	841	-	-
Sobradinho	1.242	-	1.242	-	-	-	-	-	-
Uauá	1.945	-	1.122	-	-	-	823	-	-
Oeste Baiano	23.260	308	17.668	2.184	1.286	-	-	1.286	528
Angical	1.040	-	646	-	-	-	-	366	28
Baianópolis	861	-	676	185	-	-	-	-	-
Barreiras	8.337	308	7.504	-	525	-	-	-	-
Buritirama	1.173	-	1.173	-	-	-	-	-	-
Catolândia	256	-	-	256	-	-	-	-	-
Cotegipe	585	-	585	-	-	-	-	-	-
Cristópolis	881	-	881	-	-	-	-	-	-
Formosa do Rio Preto	1.542	-	71	1.471	-	-	-	-	-
Luís Eduardo magalhães	2.592	-	2.388	-	204	-	-	-	-
Mansidão	1.104	-	355	-	249	-	-	-	500
Riachão das Neves	1.263	-	352	272	-	-	-	639	-
Santa Rita de Cássia	2.014	-	1.706	-	308	-	-	-	-
São Desidério	979	-	698	-	-	-	-	281	-
Wanderley	633	-	633	-	-	-	-	-	-
Bacia do Paramirim	9.217	-	8.622	-	569	-	-	26	-
Boquira	1.618	-	1.274	-	344	-	-	-	-
Botuporã	832	-	832	-	-	-	-	-	-
Caturama	452	-	452	-	-	-	-	-	-
Érico Cardoso	470	-	470	-	-	-	-	-	-
Ibipitanga	500	-	474	-	-	-	-	26	-
Macaúbas	2.474	-	2.302	-	172	-	-	-	-
Paramirim	943	-	890	-	53	-	-	-	-
Rio do Pires	850	-	850	-	-	-	-	-	-
Tanque Novo	1.078	-	1.078	-	-	-	-	-	-
Sertão Produtivo	23.952	-	20.119	1.020	675	203	287	1.533	115
Brumado	4.131	-	3.860	-	271	-	-	-	-
Caculé	1.018	-	903	-	-	-	-	-	115
Caetité	2.201	-	1.705	-	209	-	287	-	-
Candiba	604	-	604	-	-	-	-	-	-
Contendas do Sincorá	342	-	153	189	-	-	-	-	-
Dom Basílio	468	-	468	-	-	-	-	-	-
Guanambi	4.654	-	4.285	30	136	203	-	-	-
Ibiassucê	518	-	518	-	-	-	-	-	-
Ituaçu	1.057	-	648	-	-	-	-	409	-
Iuiú	581	-	521	60	-	-	-	-	-
Lagoa Real	669	-	443	226	-	-	-	-	-
Livramento de Nossa Senhora	2.411	-	1.239	-	59	-	-	1.113	-
Malhada de Pedras	373	-	373	-	-	-	-	-	-
Palmas de Monte Alto	1.087	-	1.060	27	-	-	-	-	-
Pindaí	811	-	626	185	-	-	-	-	-

2.3.3.2 Matrícula inicial no ensino médio, por localização e dependência administrativa, segundo o Território de Identidade e municípios – Bahia – 2006

(continuação)

Território de Identidade e municípios	Matrícula inicial								
	Total	Urbana				Rural			
		Federal	Estadual	Municipal	Particular	Federal	Estadual	Municipal	Particular
Rio do Antônio	579	-	418	161	-	-	-	-	-
Sebastião Laranjeiras	527	-	446	81	-	-	-	-	-
Tanhaçu	1.131	-	1.059	61	-	-	11	-	-
Urandi	790	-	790	-	-	-	-	-	-
Piemonte do Paraguaçu	13.273	-	11.644	734	310	-	585	-	-
Boa Vista do Tupim	768	-	768	-	-	-	-	-	-
Iaçu	1.036	-	1.036	-	-	-	-	-	-
Ibiquera	226	-	226	-	-	-	-	-	-
Itaberaba	2.836	-	2.654	-	182	-	-	-	-
Itatim	636	-	636	-	-	-	-	-	-
Lajedinho	185	-	185	-	-	-	-	-	-
Macajuba	569	-	-	569	-	-	-	-	-
Miguel Calmon	1.408	-	1.408	-	-	-	-	-	-
Mundo Novo	906	-	861	-	45	-	-	-	-
Piritiba	931	-	889	-	42	-	-	-	-
Rafael Jambeiro	1.218	-	598	35	-	-	585	-	-
Ruy Barbosa	1.470	-	1.386	43	41	-	-	-	-
Santa Terezinha	339	-	252	87	-	-	-	-	-
Tapiramutá	745	-	745	-	-	-	-	-	-
Bacia do Jacuípe	11.976	-	10.751	210	490	-	493	-	32
Baixa Grande	1.123	-	1.065	-	58	-	-	-	-
Capela do Alto Alegre	455	-	455	-	-	-	-	-	-
Gavião	196	-	196	-	-	-	-	-	-
Ipirá	2.800	-	2.698	-	102	-	-	-	-
Mairi	828	-	749	-	79	-	-	-	-
Nova Fátima	301	-	301	-	-	-	-	-	-
Pé de Serra	964	-	964	-	-	-	-	-	-
Pintadas	567	-	567	-	-	-	-	-	-
Quixabeira	492	-	250	210	-	-	-	-	32
Riachão do Jacuípe	2.153	-	1.511	-	149	-	493	-	-
São José do Jacuípe	430	-	430	-	-	-	-	-	-
Serra Preta	849	-	849	-	-	-	-	-	-
Várzea da Roça	438	-	336	-	102	-	-	-	-
Várzea do Poço	380	-	380	-	-	-	-	-	-
Piemonte da Diamantina	9.909	-	8.488	256	388	-	-	777	-
Caém	693	-	472	-	-	-	-	221	-
Capim Grosso	1.379	-	1.335	-	44	-	-	-	-
Jacobina	3.821	-	2.787	159	319	-	-	556	-
Mirangaba	842	-	842	-	-	-	-	-	-
Ourolândia	752	-	752	-	-	-	-	-	-
Saúde	562	-	562	-	-	-	-	-	-
Serrolândia	491	-	369	97	25	-	-	-	-
Umburanas	720	-	720	-	-	-	-	-	-
Várzea Nova	649	-	649	-	-	-	-	-	-

2.3.3.2 Matrícula inicial no ensino médio, por localização e dependência administrativa, segundo o Território de Identidade e municípios – Bahia – 2006

(continuação)

Território de Identidade e municípios	Matrícula inicial								
	Total	Urbana				Rural			
		Federal	Estadual	Municipal	Particular	Federal	Estadual	Municipal	Particular
Semiárido Nordeste II	19.497	-	16.319	1.069	574	-	353	1.182	-
Adustina	577	-	407	170	-	-	-	-	-
Antas	717	-	688	29	-	-	-	-	-
Banzaê	907	-	907	-	-	-	-	-	-
Cícero Dantas	1.438	-	1.098	294	-	-	-	46	-
Cipó	1.075	-	509	-	60	-	-	506	-
Coronel João Sá	615	-	615	-	-	-	-	-	-
Euclides da Cunha	3.441	-	3.308	-	133	-	-	-	-
Fátima	707	-	707	-	-	-	-	-	-
Heliópolis	560	-	425	135	-	-	-	-	-
Jeremoabo	1.952	-	1.537	-	-	-	353	62	-
Nova Soure	1.099	-	763	-	71	-	-	265	-
Novo Triunfo	478	-	478	-	-	-	-	-	-
Paripiranga	1.137	-	561	296	250	-	-	30	-
Pedro Alexandre	413	-	360	15	-	-	-	38	-
Ribeira do Amparo	869	-	504	130	-	-	-	235	-
Ribeira do Pombal	2.391	-	2.331	-	60	-	-	-	-
Santa Brígida	769	-	769	-	-	-	-	-	-
Sítio do Quinto	352	-	352	-	-	-	-	-	-
Agreste de Alagoinhas/Litoral Norte	30.437	138	25.512	1.696	1.568	-	697	763	63
Acajutiba	464	-	464	-	-	-	-	-	-
Alagoinhas	7.012	-	5.999	-	1.013	-	-	-	-
Aporá	744	-	744	-	-	-	-	-	-
Araçás	532	-	-	532	-	-	-	-	-
Aramari	500	-	500	-	-	-	-	-	-
Cardeal da Silva	560	-	560	-	-	-	-	-	-
Catu	2.697	138	2.211	-	169	-	179	-	-
Conde	1.110	-	1.110	-	-	-	-	-	-
Crisópolis	814	-	814	-	-	-	-	-	-
Entre Rios	2.638	-	2.179	-	74	-	281	104	-
Esplanada	1.585	-	1.108	9	36	-	-	432	-
Inhambupe	2.911	-	2.848	-	-	-	-	-	63
Itanagra	258	-	258	-	-	-	-	-	-
Itapicuru	753	-	391	362	-	-	-	-	-
Jandaíra	375	-	375	-	-	-	-	-	-
Mata de São João	1.143	-	371	509	26	-	237	-	-
Olindina	829	-	545	284	-	-	-	-	-
Ouriçangas	508	-	508	-	-	-	-	-	-
Pedrão	380	-	380	-	-	-	-	-	-
Pojuca	2.140	-	1.979	-	161	-	-	-	-
Rio Real	1.800	-	1.711	-	89	-	-	-	-
Sátiro Dias	684	-	457	-	-	-	-	227	-
Portal do Sertão	39.663	-	32.894	415	3.385	-	2.842	127	-
Água Fria	895	-	775	120	-	-	-	-	-
Amélia Rodrigues	811	-	811	-	-	-	-	-	-
Anguera	402	-	402	-	-	-	-	-	-
Antônio Cardoso	320	-	320	-	-	-	-	-	-
Conceição da Feira	758	-	758	-	-	-	-	-	-

2.3.3.2 Matrícula inicial no ensino médio, por localização e dependência administrativa, segundo o Território de Identidade e municípios – Bahia – 2006

(continuação)

Território de Identidade e municípios	Matrícula inicial								
	Total	Urbana				Rural			
		Federal	Estadual	Municipal	Particular	Federal	Estadual	Municipal	Particular
Conceição do Jacuípe	1.485	-	1.367	-	118	-	-	-	-
Coração de Maria	1.176	-	860	-	-	-	316	-	-
Feira de Santana	26.370	-	20.671	-	3.173	-	2.526	-	-
Ipecaetá	854	-	854	-	-	-	-	-	-
Irará	1.228	-	1.215	-	13	-	-	-	-
Santa Bárbara	885	-	885	-	-	-	-	-	-
Santanópolis	297	-	297	-	-	-	-	-	-
Santo Estêvão	2.123	-	2.042	-	81	-	-	-	-
São Gonçalo dos Campos	811	-	389	295	-	-	-	127	-
Tanquinho	341	-	341	-	-	-	-	-	-
Teodoro Sampaio	379	-	379	-	-	-	-	-	-
Terra Nova	528	-	528	-	-	-	-	-	-
Vitória da Conquista	33.643	296	29.857	223	1.746	-	1.427	94	-
Anagé	1.050	-	1.050	-	-	-	-	-	-
Aracatu	620	-	620	-	-	-	-	-	-
Barra do Choça	1.427	-	1.427	-	-	-	-	-	-
Belo Campo	631	-	631	-	-	-	-	-	-
Bom Jesus da Serra	519	-	519	-	-	-	-	-	-
Caetanos	499	-	499	-	-	-	-	-	-
Cândido Sales	1.758	-	1.758	-	-	-	-	-	-
Caraíbas	403	-	403	-	-	-	-	-	-
Condeúba	777	-	777	-	-	-	-	-	-
Cordeiros	418	-	418	-	-	-	-	-	-
Encruzilhada	846	-	846	-	-	-	-	-	-
Guajeru	374	-	374	-	-	-	-	-	-
Jacaraci	778	-	753	25	-	-	-	-	-
Licínio de Almeida	592	-	371	-	-	-	127	94	-
Maetinga	339	-	339	-	-	-	-	-	-
Mirante	367	-	367	-	-	-	-	-	-
Mortugaba	588	-	588	-	-	-	-	-	-
Piripá	669	-	669	-	-	-	-	-	-
Planalto	919	-	919	-	-	-	-	-	-
Poçoões	2.423	-	2.333	-	90	-	-	-	-
Presidente Jânio Quadros	461	-	-	-	-	-	461	-	-
Ribeirão do Largo	471	-	273	198	-	-	-	-	-
Tremedal	702	-	702	-	-	-	-	-	-
Vitória da Conquista	16.012	296	13.221	-	1.656	-	839	-	-
Recôncavo	32.441	-	26.980	1.408	1.724	-	1.658	297	374
Cabaceiras do Paraguaçu	711	-	711	-	-	-	-	-	-
Cachoeira	1.961	-	1.301	-	56	-	230	-	374
Castro Alves	1.744	-	1.576	-	-	-	-	168	-
Conceição do Almeida	835	-	804	-	31	-	-	-	-
Cruz das Almas	3.341	-	2.340	464	537	-	-	-	-
Dom Macedo Costa	144	-	144	-	-	-	-	-	-
Governador Mangabeira	1.033	-	981	-	52	-	-	-	-
Maragogipe	2.402	-	1.951	-	41	-	410	-	-
Muniz Ferreira	288	-	258	30	-	-	-	-	-
Muritiba	1.728	-	1.034	-	160	-	534	-	-

2.3.3.2 Matrícula inicial no ensino médio, por localização e dependência administrativa, segundo o Território de Identidade e municípios – Bahia – 2006

(continuação)

Território de Identidade e municípios	Matrícula inicial								
	Total	Urbana				Rural			
		Federal	Estadual	Municipal	Particular	Federal	Estadual	Municipal	Particular
Nazaré	2.332	-	2.252	-	80	-	-	-	-
Santo Amaro	2.882	-	2.236	-	162	-	484	-	-
Santo Antônio de Jesus	4.506	-	4.058	-	448	-	-	-	-
São Felipe	1.398	-	1.369	-	29	-	-	-	-
São Félix	908	-	863	-	45	-	-	-	-
São Francisco do Conde	1.430	-	565	782	-	-	-	83	-
São Sebastião do Passé	2.543	-	2.282	132	83	-	-	46	-
Sapeaçu	1.178	-	1.178	-	-	-	-	-	-
Saubara	711	-	711	-	-	-	-	-	-
Varzedo	366	-	366	-	-	-	-	-	-
Médio Rio de Contas	19.441	-	18.395	-	980	-	-	66	-
Aiquara	267	-	267	-	-	-	-	-	-
Apuarema	399	-	399	-	-	-	-	-	-
Barra do Rocha	447	-	447	-	-	-	-	-	-
Boa Nova	581	-	581	-	-	-	-	-	-
Dário Meira	541	-	541	-	-	-	-	-	-
Gongogi	401	-	401	-	-	-	-	-	-
Ibirataia	1.183	-	1.183	-	-	-	-	-	-
Ipiaú	2.728	-	2.471	-	257	-	-	-	-
Itagi	772	-	699	-	73	-	-	-	-
Itagibá	757	-	757	-	-	-	-	-	-
Itamari	529	-	529	-	-	-	-	-	-
Jequié	7.898	-	7.354	-	544	-	-	-	-
Jitaúna	902	-	796	-	106	-	-	-	-
Manoel Vitorino	661	-	595	-	-	-	-	66	-
Nova Ibiá	309	-	309	-	-	-	-	-	-
Ubatã	1.066	-	1.066	-	-	-	-	-	-
Bacia do Rio Corrente	13.177	-	11.653	-	491	-	908	125	-
Brejolândia	537	-	537	-	-	-	-	-	-
Canápolis	605	-	605	-	-	-	-	-	-
Cocos	1.055	-	1.055	-	-	-	-	-	-
Coribe	1.130	-	1.130	-	-	-	-	-	-
Correntina	1.847	-	1.556	-	98	-	193	-	-
Jaborandi	570	-	570	-	-	-	-	-	-
Santa Maria da Vitória	2.581	-	2.341	-	240	-	-	-	-
Santana	1.731	-	923	-	93	-	715	-	-
São Félix do Coribe	1.013	-	1.013	-	-	-	-	-	-
Serra Dourada	1.455	-	1.395	-	60	-	-	-	-
Tabocas do Brejo Velho	653	-	528	-	-	-	-	125	-
Itaparica	9.944	-	8.376	339	495	-	647	87	-
Abaré	913	-	597	-	-	-	316	-	-
Chorrochó	837	-	395	111	-	-	331	-	-
Glória	646	-	646	-	-	-	-	-	-
Macururé	394	-	394	-	-	-	-	-	-
Paulo Afonso	6.931	-	6.121	228	495	-	-	87	-
Rodelas	223	-	223	-	-	-	-	-	-

2.3.3.2 Matrícula inicial no ensino médio, por localização e dependência administrativa, segundo o Território de Identidade e municípios – Bahia – 2006

(conclusão)

Território de Identidade e municípios	Matrícula inicial								
	Total	Urbana				Rural			
		Federal	Estadual	Municipal	Particular	Federal	Estadual	Municipal	Particular
Piemonte do Itapicuru	12.535	-	9.747	496	842	313	1.137	-	-
Andorinha	486	-	486	-	-	-	-	-	-
Antônio Gonçalves	413	-	413	-	-	-	-	-	-
Caldeirão Grande	774	-	335	439	-	-	-	-	-
Campo Formoso	2.321	-	2.168	-	153	-	-	-	-
Filadélfia	546	-	546	-	-	-	-	-	-
Jaguarari	1.838	-	982	-	181	-	675	-	-
Pindobaçu	660	-	446	-	-	-	214	-	-
Ponto Novo	797	-	740	57	-	-	-	-	-
Senhor do Bonfim	4.700	-	3.631	-	508	313	248	-	-
Metropolitana de Salvador	182.795	1.547	154.874	61	23.326	-	-	2.987	-
Camaçari	12.200	-	8.877	61	275	-	-	2.987	-
Candeias	3.446	-	3.372	-	74	-	-	-	-
Dias D'Ávila	3.120	-	3.001	-	119	-	-	-	-
Itaparica	662	-	596	-	66	-	-	-	-
Lauro de Freitas	4.684	-	3.863	-	821	-	-	-	-
Madre de Deus	959	-	959	-	-	-	-	-	-
Salinas da Margarida	835	-	835	-	-	-	-	-	-
Salvador	149.773	1.547	126.374	-	21.852	-	-	-	-
Simões Filho	5.534	-	5.466	-	68	-	-	-	-
Vera Cruz	1.582	-	1.531	-	51	-	-	-	-

Fonte: SEC/MEC/Inep.

2.3.3.3 Número de docentes em exercício no ensino médio, por localização e dependência administrativa, segundo o Território de Identidade e municípios – Bahia – 2006

(continua)

Território de Identidade e municípios	Número de docentes								
	Total	Urbana				Rural			
		Federal	Estadual	Municipal	Particular	Federal	Estadual	Municipal	Particular
Estado da Bahia	31.770	325	22.239	1.457	5.654	65	883	1.049	98
Irecê	844	-	544	102	133	-	10	48	7
América Dourada	26	-	26	-	-	-	-	-	-
Barra do Mendes	29	-	24	-	5	-	-	-	-
Barro Alto	15	-	15	-	-	-	-	-	-
Cafarnaum	33	-	13	20	-	-	-	-	-
Canarana	67	-	43	7	-	-	-	17	-
Central	33	-	16	-	10	-	-	-	7
Gentio do Ouro	37	-	16	21	-	-	-	-	-
Ibipeba	36	-	26	-	-	-	10	-	-
Ibititá	29	-	29	-	-	-	-	-	-
Ipupiara	21	-	21	-	-	-	-	-	-
Irecê	173	-	93	-	80	-	-	-	-
Itaguaçu da Bahia	32	-	12	20	-	-	-	-	-
João Dourado	27	-	27	-	-	-	-	-	-
Jussara	22	-	22	-	-	-	-	-	-
Lapão	28	-	23	-	5	-	-	-	-
Mulungu do Morro	21	-	21	-	-	-	-	-	-
Presidente Dutra	21	-	21	-	-	-	-	-	-
São Gabriel	42	-	18	-	-	-	-	24	-
Uibaí	34	-	23	-	11	-	-	-	-
Xique-Xique	118	-	55	34	22	-	-	7	-
Velho Chico	764	-	614	35	62	-	6	47	-
Barra	69	-	53	-	16	-	-	-	-
Bom Jesus da Lapa	130	-	96	-	28	-	6	-	-
Brotas de Macaúbas	16	-	16	-	-	-	-	-	-
Carinhanha	37	-	20	17	-	-	-	-	-
Feira da Mata	8	-	-	8	-	-	-	-	-
Ibotirama	48	-	48	-	-	-	-	-	-
Igaporã	40	-	40	-	-	-	-	-	-
Malhada	38	-	28	-	-	-	-	10	-
Matina	14	-	14	-	-	-	-	-	-
Morpará	21	-	11	10	-	-	-	-	-
Muquém de Sao Francisco	22	-	22	-	-	-	-	-	-
Oliveira dos Brejinhos	34	-	22	-	12	-	-	-	-
Paratinga	88	-	51	-	-	-	-	37	-
Riacho de Santana	78	-	72	-	6	-	-	-	-
Serra do Ramalho	103	-	103	-	-	-	-	-	-
Sítio do Mato	18	-	18	-	-	-	-	-	-
Chapada Diamantina	747	-	537	82	36	-	40	52	-
Abaíra	18	-	18	-	-	-	-	-	-
Andaraí	17	-	17	-	-	-	-	-	-
Barra da Estiva	46	-	34	12	-	-	-	-	-
Boninal	41	-	27	14	-	-	-	-	-
Bonito	36	-	8	7	-	-	-	21	-
Ibicoara	18	-	18	-	-	-	-	-	-
Ibitiara	31	-	20	-	-	-	11	-	-

2.3.3.3 Número de docentes em exercício no ensino médio, por localização e dependência administrativa, segundo o Território de Identidade e municípios – Bahia – 2006

(continuação)

Território de Identidade e municípios	Número de docentes								
	Total	Urbana				Rural			
		Federal	Estadual	Municipal	Particular	Federal	Estadual	Municipal	Particular
Iraquara	45	-	35	-	-	-	-	10	-
Itaeté	24	-	24	-	-	-	-	-	-
Jussiape	26	-	15	-	-	-	11	-	-
Lençóis	21	-	21	-	-	-	-	-	-
Marcionílio Souza	26	-	26	-	-	-	-	-	-
Morro do Chapéu	52	-	29	-	5	-	18	-	-
Mucugê	34	-	34	-	-	-	-	-	-
Nova Redenção	10	-	10	-	-	-	-	-	-
Novo Horizonte	22	-	22	-	-	-	-	-	-
Palmeiras	20	-	20	-	-	-	-	-	-
Piatã	63	-	9	41	-	-	-	13	-
Rio de Contas	33	-	25	-	-	-	-	8	-
Seabra	76	-	51	-	25	-	-	-	-
Souto Soares	26	-	26	-	-	-	-	-	-
Utinga	35	-	21	8	6	-	-	-	-
Wagner	27	-	27	-	-	-	-	-	-
Sisal	1.302	-	784	215	150	-	112	35	6
Araci	106	-	47	53	-	-	6	-	-
Barrocas	26	-	26	-	-	-	-	-	-
Biritinga	36	-	26	10	-	-	-	-	-
Candeal	7	-	7	-	-	-	-	-	-
Cansanção	56	-	36	-	11	-	9	-	-
Conceição do Coité	158	-	74	-	20	-	64	-	-
Ichu	22	-	22	-	-	-	-	-	-
Itiúba	42	-	42	-	-	-	-	-	-
Lamarão	23	-	4	19	-	-	-	-	-
Monte Santo	71	-	39	26	-	-	-	-	6
Nordestina	37	-	26	11	-	-	-	-	-
Queimadas	64	-	44	20	-	-	-	-	-
Quijingue	52	-	41	-	11	-	-	-	-
Retirolândia	35	-	30	-	5	-	-	-	-
Santaluz	124	-	37	76	11	-	-	-	-
São Domingos	19	-	19	-	-	-	-	-	-
Serrinha	228	-	130	-	30	-	33	35	-
Teofilândia	42	-	30	-	12	-	-	-	-
Tucano	79	-	54	-	25	-	-	-	-
Valente	75	-	50	-	25	-	-	-	-
Litoral Sul	1.893	-	1.389	110	370	-	15	9	-
Almadina	14	-	14	-	-	-	-	-	-
Arataca	31	-	11	20	-	-	-	-	-
Aurelino Leal	16	-	16	-	-	-	-	-	-
Buerarema	40	-	40	-	-	-	-	-	-
Camacã	55	-	46	-	9	-	-	-	-
Canavieiras	48	-	48	-	-	-	-	-	-
Coaraci	71	-	42	-	29	-	-	-	-
Floresta Azul	32	-	16	16	-	-	-	-	-
Governador Lomanto Júnior (Barro Preto)	16	-	16	-	-	-	-	-	-
Ibicaraí	50	-	35	-	15	-	-	-	-

2.3.3.3 Número de docentes em exercício no ensino médio, por localização e dependência administrativa, segundo o Território de Identidade e municípios – Bahia – 2006

(continuação)

Território de Identidade e municípios	Número de docentes								
	Total	Urbana				Rural			
		Federal	Estadual	Municipal	Particular	Federal	Estadual	Municipal	Particular
Ibirapitanga	28	-	28	-	-	-	-	-	
Ilhéus	516	-	348	-	159	-	9	-	
Itabuna	596	-	438	-	158	-	-	-	
Itacaré	39	-	11	28	-	-	-	-	
Itaju do Colônia	17	-	7	10	-	-	-	-	
Itajuípe	34	-	34	-	-	-	-	-	
Itapé	15	-	15	-	-	-	-	-	
Itapitanga	14	-	14	-	-	-	-	-	
Jussari	18	-	10	8	-	-	-	-	
Maraú	35	-	18	8	-	-	9	-	
Mascote	26	-	26	-	-	-	-	-	
Pau Brasil	21	-	15	-	-	6	-	-	
Santa Luzia	19	-	19	-	-	-	-	-	
São José da Vitória	18	-	18	-	-	-	-	-	
Ubaitaba	38	-	38	-	-	-	-	-	
Una	36	-	36	-	-	-	-	-	
Uruçuca	50	-	30	20	-	-	-	-	
Baixo Sul	557	30	400	7	53	-	8	59	-
Aratuípe	24	-	24	-	-	-	-	-	
Cairu	38	-	5	-	-	-	33	-	
Camamu	50	-	50	-	-	-	-	-	
Gandu	56	-	45	-	11	-	-	-	
Igrapiúna	23	-	15	-	-	8	-	-	
Ituberá	61	-	40	-	21	-	-	-	
Jaguaripe	18	-	8	-	-	-	10	-	
Nilo Peçanha	22	-	22	-	-	-	-	-	
Pirai do Norte	19	-	19	-	-	-	-	-	
Presidente Tancredo Neves	23	-	23	-	-	-	-	-	
Taperoá	33	-	26	7	-	-	-	-	
Teolândia	23	-	23	-	-	-	-	-	
Valença	139	30	88	-	21	-	-	-	
Wenceslau Guimarães	28	-	12	-	-	-	16	-	
Extremo Sul	1.483	20	1.101	66	231	14	11	40	-
Alcobaça	32	-	32	-	-	-	-	-	
Belmonte	56	-	22	7	-	-	27	-	
Caravelas	23	-	23	-	-	-	-	-	
Eunápolis	246	20	171	-	55	-	-	-	
Guaratinga	24	-	24	-	-	-	-	-	
Ibirapôa	14	-	14	-	-	-	-	-	
Itabela	43	-	38	-	5	-	-	-	
Itagimirim	15	-	15	-	-	-	-	-	
Itamaraju	191	-	132	20	39	-	-	-	
Itanhém	53	-	47	6	-	-	-	-	
Itapebi	16	-	16	-	-	-	-	-	
Jucuruçu	12	-	12	-	-	-	-	-	
Lajedão	19	-	10	9	-	-	-	-	
Medeiros Neto	44	-	35	9	-	-	-	-	
Mucuri	88	-	61	-	27	-	-	-	

2.3.3.3 Número de docentes em exercício no ensino médio, por localização e dependência administrativa, segundo o Território de Identidade e municípios – Bahia – 2006

(continuação)

Território de Identidade e municípios	Número de docentes								
	Total	Urbana				Rural			
		Federal	Estadual	Municipal	Particular	Federal	Estadual	Municipal	Particular
Nova Viçosa	49	-	49	-	-	-	-	-	-
Porto Seguro	181	-	132	-	36	-	-	13	-
Prado	48	-	27	15	-	-	6	-	-
Santa Cruz Cabralia	40	-	40	-	-	-	-	-	-
Teixeira de Freitas	272	-	189	-	69	14	-	-	-
Vereda	17	-	12	-	-	-	5	-	-
Itapetinga	487	13	336	19	105	-	-	14	-
Caatiba	19	-	5	-	-	-	-	14	-
Firmino Alves	15	-	15	-	-	-	-	-	-
Ibicuí	17	-	17	-	-	-	-	-	-
Iguaí	56	-	32	-	24	-	-	-	-
Itambé	33	-	33	-	-	-	-	-	-
Itapetinga	137	13	61	-	63	-	-	-	-
Itarantim	35	-	28	-	7	-	-	-	-
Itororó	32	-	32	-	-	-	-	-	-
Macarani	18	-	18	-	-	-	-	-	-
Maiquinique	30	-	19	-	11	-	-	-	-
Nova Canaã	46	-	27	19	-	-	-	-	-
Potiraguá	39	-	39	-	-	-	-	-	-
Santa Cruz da Vitória	10	-	10	-	-	-	-	-	-
Vale do Jiquiriçá	585	-	409	45	41	16	66	8	-
Amargosa	53	-	22	-	19	-	12	-	-
Brejões	50	-	20	16	-	-	14	-	-
Cravolândia	18	-	18	-	-	-	-	-	-
Elísio Medrado	8	-	8	-	-	-	-	-	-
Irajuba	11	-	11	-	-	-	-	-	-
Iramaia	20	-	20	-	-	-	-	-	-
Itaquara	25	-	-	10	-	-	15	-	-
Itiruçu	30	-	23	-	-	-	7	-	-
Jaguaquara	91	-	69	-	22	-	-	-	-
Jiquiriçá	13	-	13	-	-	-	-	-	-
Lafayette Coutinho	8	-	8	-	-	-	-	-	-
Laje	33	-	33	-	-	-	-	-	-
Lagedo do Tabocal	13	-	13	-	-	-	-	-	-
Maracás	61	-	34	19	-	-	-	8	-
Milagres	18	-	-	-	-	-	18	-	-
Mutuípe	22	-	22	-	-	-	-	-	-
Nova Itarana	15	-	15	-	-	-	-	-	-
Planaltino	18	-	18	-	-	-	-	-	-
Santa Inês	39	-	23	-	-	16	-	-	-
São Miguel das Matas	16	-	16	-	-	-	-	-	-
Ubaíra	23	-	23	-	-	-	-	-	-
Sertão de São Francisco	1.150	-	893	31	130	-	88	8	-
Campo Alegre de Lourdes	41	-	41	-	-	-	-	-	-
Canudos	29	-	18	11	-	-	-	-	-
Casa Nova	74	-	74	-	-	-	-	-	-
Curaçá	60	-	43	-	-	-	17	-	-

2.3.3.3 Número de docentes em exercício no ensino médio, por localização e dependência administrativa, segundo o Território de Identidade e municípios – Bahia – 2006

(continuação)

Território de Identidade e municípios	Número de docentes								
	Total	Urbana				Rural			
		Federal	Estadual	Municipal	Particular	Federal	Estadual	Municipal	Particular
Juazeiro	583	-	478	-	105	-	-	-	-
Pilão Arcado	50	-	34	-	8	-	-	8	-
Remanso	98	-	61	20	17	-	-	-	-
Sento Sé	82	-	46	-	-	-	36	-	-
Sobradinho	40	-	40	-	-	-	-	-	-
Uauá	93	-	58	-	-	-	35	-	-
Oeste Baiano	978	25	557	147	135	-	-	77	37
Angical	46	-	19	-	-	-	-	20	7
Baianópolis	23	-	13	10	-	-	-	-	-
Barreiras	372	25	277	-	70	-	-	-	-
Buritirama	20	-	20	-	-	-	-	-	-
Catolândia	14	-	-	14	-	-	-	-	-
Cotegipe	23	-	23	-	-	-	-	-	-
Cristópolis	27	-	27	-	-	-	-	-	-
Formosa do Rio Preto	107	-	8	99	-	-	-	-	-
Luis Eduardo Magalhães	89	-	59	-	30	-	-	-	-
Mansidão	54	-	10	-	14	-	-	-	30
Riachão das Neves	77	-	13	24	-	-	-	40	-
Santa Rita de Cássia	63	-	42	-	21	-	-	-	-
São Desidério	38	-	21	-	-	-	-	17	-
Wanderley	25	-	25	-	-	-	-	-	-
Bacia do Paramirim	318	-	260	-	51	-	-	7	-
Boquira	48	-	28	-	20	-	-	-	-
Botuporã	20	-	20	-	-	-	-	-	-
Caturama	28	-	28	-	-	-	-	-	-
Érico Cardoso	15	-	15	-	-	-	-	-	-
Ibipitanga	14	-	7	-	-	-	-	7	-
Macaúbas	76	-	57	-	19	-	-	-	-
Paramirim	48	-	36	-	12	-	-	-	-
Rio do Pires	33	-	33	-	-	-	-	-	-
Tanque Novo	36	-	36	-	-	-	-	-	-
Sertão Produtivo	1.076	-	681	95	93	21	12	164	10
Brumado	135	-	104	-	31	-	-	-	-
Caculé	60	-	50	-	-	-	-	-	10
Caetité	107	-	77	-	18	-	12	-	-
Candiba	17	-	17	-	-	-	-	-	-
Contendas do Sincorá	20	-	8	12	-	-	-	-	-
Dom Basílio	20	-	20	-	-	-	-	-	-
Guanambi	219	-	162	5	31	21	-	-	-
Ibiassucê	13	-	13	-	-	-	-	-	-
Ituaçu	44	-	18	-	-	-	-	26	-
Iuiú	22	-	15	7	-	-	-	-	-
Lagoa Real	26	-	11	15	-	-	-	-	-
Livramento de Nossa Senhora	178	-	33	-	13	-	-	132	-
Malhada de Pedras	12	-	12	-	-	-	-	-	-
Palmas de Monte Alto	38	-	30	8	-	-	-	-	-
Pindaí	42	-	27	15	-	-	-	-	-

2.3.3.3 Número de docentes em exercício no ensino médio, por localização e dependência administrativa, segundo o Território de Identidade e municípios – Bahia – 2006

(continuação)

Território de Identidade e municípios	Número de docentes								
	Total	Urbana				Rural			
		Federal	Estadual	Municipal	Particular	Federal	Estadual	Municipal	Particular
Rio do Antônio	40	-	26	14	-	-	-	-	-
Sebastião Laranjeiras	27	-	18	9	-	-	-	-	-
Tanhaçu	43	-	27	10	-	-	6	-	-
Urandi	13	-	13	-	-	-	-	-	-
Piemonte do Paraguaçu	451	-	338	48	51	-	14	-	-
Boa Vista do Tupim	23	-	23	-	-	-	-	-	-
Iaçu	41	-	41	-	-	-	-	-	-
Ibiquera	5	-	5	-	-	-	-	-	-
Itaberaba	73	-	52	-	21	-	-	-	-
Itatim	17	-	17	-	-	-	-	-	-
Lajedinho	7	-	7	-	-	-	-	-	-
Macajuba	22	-	-	22	-	-	-	-	-
Miguel Calmon	53	-	53	-	-	-	-	-	-
Mundo Novo	33	-	22	-	11	-	-	-	-
Piritiba	41	-	30	-	11	-	-	-	-
Rafael Jambeiro	39	-	16	9	-	-	14	-	-
Ruy Barbosa	45	-	30	7	8	-	-	-	-
Santa Terezinha	25	-	15	10	-	-	-	-	-
Tapiramutá	27	-	27	-	-	-	-	-	-
Bacia do Jacuípe	482	-	363	10	70	-	31	-	8
Baixa Grande	44	-	33	-	11	-	-	-	-
Capela do Alto Alegre	22	-	22	-	-	-	-	-	-
Gavião	7	-	7	-	-	-	-	-	-
Ipirá	70	-	58	-	12	-	-	-	-
Mairi	31	-	23	-	8	-	-	-	-
Nova Fátima	25	-	25	-	-	-	-	-	-
Pé de Serra	23	-	23	-	-	-	-	-	-
Pintadas	21	-	21	-	-	-	-	-	-
Quixabeira	32	-	14	10	-	-	-	-	8
Riachão do Jacuípe	123	-	64	-	28	-	31	-	-
São José do Jacuípe	14	-	14	-	-	-	-	-	-
Serra Preta	37	-	37	-	-	-	-	-	-
Várzea da Roça	23	-	12	-	11	-	-	-	-
Várzea do Poço	10	-	10	-	-	-	-	-	-
Piemonte da Diamantina	455	-	284	23	95	-	-	53	-
Caém	49	-	24	-	-	-	-	25	-
Capim Grosso	45	-	36	-	9	-	-	-	-
Jacobina	209	-	101	9	71	-	-	28	-
Mirangaba	25	-	25	-	-	-	-	-	-
Ourolândia	25	-	25	-	-	-	-	-	-
Saúde	21	-	21	-	-	-	-	-	-
Serrolândia	51	-	22	14	15	-	-	-	-
Umburanas	15	-	15	-	-	-	-	-	-
Várzea Nova	15	-	15	-	-	-	-	-	-

2.3.3.3 Número de docentes em exercício no ensino médio, por localização e dependência administrativa, segundo o Território de Identidade e municípios – Bahia – 2006

(continuação)

Território de Identidade e municípios	Número de docentes								
	Total	Urbana				Rural			
		Federal	Estadual	Municipal	Particular	Federal	Estadual	Municipal	Particular
Semiárido Nordeste II	758	-	454	93	73	-	16	122	-
Adustina	30	-	12	18	-	-	-	-	-
Antas	27	-	18	9	-	-	-	-	-
Banzaê	23	-	23	-	-	-	-	-	-
Cícero Dantas	46	-	20	19	-	-	-	7	-
Cipó	66	-	19	-	11	-	-	36	-
Coronel João Sá	18	-	18	-	-	-	-	-	-
Euclides da Cunha	118	-	93	-	25	-	-	-	-
Fátima	27	-	27	-	-	-	-	-	-
Heliópolis	25	-	12	13	-	-	-	-	-
Jeremoabo	54	-	26	-	-	-	16	12	-
Nova Soure	37	-	17	-	10	-	-	10	-
Novo Triunfo	12	-	12	-	-	-	-	-	-
Paripiranga	72	-	33	16	17	-	-	6	-
Pedro Alexandre	26	-	11	5	-	-	-	10	-
Ribeira do Amparo	66	-	12	13	-	-	-	41	-
Ribeira do Pombal	76	-	66	-	10	-	-	-	-
Santa Brígida	24	-	24	-	-	-	-	-	-
Sítio do Quinto	11	-	11	-	-	-	-	-	-
Agreste de Alagoinhas/Litoral Norte	1.240	19	844	99	182	-	48	40	8
Acajutiba	23	-	23	-	-	-	-	-	-
Alagoinhas	358	-	249	-	109	-	-	-	-
Aporá	35	-	35	-	-	-	-	-	-
Araçás	18	-	-	18	-	-	-	-	-
Aramari	16	-	16	-	-	-	-	-	-
Cardeal da Silva	19	-	19	-	-	-	-	-	-
Catu	144	19	89	-	15	-	21	-	-
Conde	32	-	32	-	-	-	-	-	-
Crisópolis	24	-	24	-	-	-	-	-	-
Entre Rios	75	-	40	-	6	-	18	11	-
Esplanada	68	-	35	8	8	-	-	17	-
Inhambupe	69	-	61	-	-	-	-	-	8
Itanagra	6	-	6	-	-	-	-	-	-
Itapicuru	35	-	18	17	-	-	-	-	-
Jandaíra	9	-	9	-	-	-	-	-	-
Mata de São João	80	-	13	47	11	-	9	-	-
Olindina	31	-	22	9	-	-	-	-	-
Ouriçangas	18	-	18	-	-	-	-	-	-
Pedrão	16	-	16	-	-	-	-	-	-
Pojuca	66	-	48	-	18	-	-	-	-
Rio Real	64	-	49	-	15	-	-	-	-
Sátiro Dias	34	-	22	-	-	-	-	12	-
Portal do Sertão	2.212	-	1.640	48	343	-	157	24	-
Água Fria	39	-	28	11	-	-	-	-	-
Amélia Rodrigues	47	-	47	-	-	-	-	-	-
Anguera	22	-	22	-	-	-	-	-	-
Antônio Cardoso	11	-	11	-	-	-	-	-	-
Conceição da Feira	35	-	35	-	-	-	-	-	-

2.3.3.3 Número de docentes em exercício no ensino médio, por localização e dependência administrativa, segundo o Território de Identidade e municípios – Bahia – 2006

(continuação)

Território de Identidade e municípios	Número de docentes								
	Total	Urbana				Rural			
		Federal	Estadual	Municipal	Particular	Federal	Estadual	Municipal	Particular
Conceição do Jacuípe	80	-	56	-	24	-	-	-	-
Coração de Maria	61	-	36	-	-	-	25	-	-
Feira de Santana	1.564	-	1.133	-	299	-	132	-	-
Ipecaetá	19	-	19	-	-	-	-	-	-
Irará	29	-	28	-	1	-	-	-	-
Santa Barbara	37	-	37	-	-	-	-	-	-
Santanópolis	22	-	22	-	-	-	-	-	-
Santo Estêvão	113	-	94	-	19	-	-	-	-
São Gonçalo dos Campos	91	-	30	37	-	-	-	24	-
Tanquinho	18	-	18	-	-	-	-	-	-
Teodoro Sampaio	12	-	12	-	-	-	-	-	-
Terra Nova	12	-	12	-	-	-	-	-	-
Vitória da Conquista	1.342	22	1.036	28	204	-	49	3	-
Anagé	33	-	33	-	-	-	-	-	-
Aracatu	23	-	23	-	-	-	-	-	-
Barra do Choça	58	-	58	-	-	-	-	-	-
Belo Campo	16	-	16	-	-	-	-	-	-
Bom Jesus da Serra	13	-	13	-	-	-	-	-	-
Caetanos	19	-	19	-	-	-	-	-	-
Cândido Sales	47	-	47	-	-	-	-	-	-
Caraíbas	11	-	11	-	-	-	-	-	-
Condeúba	23	-	23	-	-	-	-	-	-
Cordeiros	13	-	13	-	-	-	-	-	-
Encruzilhada	30	-	30	-	-	-	-	-	-
Guajeru	10	-	10	-	-	-	-	-	-
Jacaraci	33	-	23	10	-	-	-	-	-
Licínio de Almeida	25	-	17	-	-	-	5	3	-
Maetinga	8	-	8	-	-	-	-	-	-
Mirante	8	-	8	-	-	-	-	-	-
Mortugaba	21	-	21	-	-	-	-	-	-
Piripá	24	-	24	-	-	-	-	-	-
Planalto	24	-	24	-	-	-	-	-	-
Poçoões	93	-	79	-	14	-	-	-	-
Presidente Jânio Quadros	9	-	-	-	-	-	9	-	-
Ribeirão do Largo	35	-	17	18	-	-	-	-	-
Tremedal	20	-	20	-	-	-	-	-	-
Vitória da Conquista	746	22	499	-	190	-	35	-	-
Recôncavo	1.492		961	89	301	-	71	48	22
Cabaceiras do Paraguaçu	32	-	32	-	-	-	-	-	-
Cachoeira	83	-	33	-	11	-	17	-	22
Castro Alves	59	-	37	-	-	-	-	22	-
Conceição do Almeida	56	-	43	-	13	-	-	-	-
Cruz das Almas	189	-	100	23	66	-	-	-	-
Dom Macedo Costa	12	-	12	-	-	-	-	-	-
Governador Mangabeira	64	-	51	-	13	-	-	-	-
Maragogipe	84	-	56	-	10	-	18	-	-
Muniz Ferreira	15	-	10	5	-	-	-	-	-
Muritiba	75	-	36	-	23	-	16	-	-

2.3.3.3 Número de docentes em exercício no ensino médio, por localização e dependência administrativa, segundo o Território de Identidade e municípios – Bahia – 2006

(continuação)

Território de Identidade e municípios	Número de docentes								
	Total	Urbana				Rural			
		Federal	Estadual	Municipal	Particular	Federal	Estadual	Municipal	Particular
Nazaré	105	-	73	-	32	-	-	-	-
Santo Amaro	131	-	84	-	27	-	20	-	-
Santo Antônio de Jesus	196	-	132	-	64	-	-	-	-
São Felipe	42	-	24	-	18	-	-	-	-
São Félix	40	-	32	-	8	-	-	-	-
Sao Francisco do Conde	98	-	37	47	-	-	-	14	-
São Sebastião do Passé	119	-	77	14	16	-	-	12	-
Sapeaçu	61	-	61	-	-	-	-	-	-
Saubara	20	-	20	-	-	-	-	-	-
Varzedo	11	-	11	-	-	-	-	-	-
Médio Rio de Contas	824	-	663	-	150	-	-	11	-
Aiquara	15	-	15	-	-	-	-	-	-
Apuarema	11	-	11	-	-	-	-	-	-
Barra do Rocha	28	-	28	-	-	-	-	-	-
Boa Nova	19	-	19	-	-	-	-	-	-
Dário Meira	18	-	18	-	-	-	-	-	-
Gongogi	12	-	12	-	-	-	-	-	-
Ibirataia	40	-	40	-	-	-	-	-	-
Ipiaú	109	-	75	-	34	-	-	-	-
Itagi	36	-	23	-	13	-	-	-	-
Itagibá	21	-	21	-	-	-	-	-	-
Itamari	9	-	9	-	-	-	-	-	-
Jequié	375	-	287	-	88	-	-	-	-
Jitaúna	46	-	31	-	15	-	-	-	-
Manoel Vitorino	37	-	26	-	-	-	-	11	-
Nova Ibiá	8	-	8	-	-	-	-	-	-
Ubatã	40	-	40	-	-	-	-	-	-
Bacia do Rio Corrente	469	-	357	-	71	-	31	10	-
Brejolândia	17	-	17	-	-	-	-	-	-
Canápolis	19	-	19	-	-	-	-	-	-
Cocos	39	-	39	-	-	-	-	-	-
Coribe	29	-	29	-	-	-	-	-	-
Correntina	72	-	40	-	22	-	10	-	-
Jaborandi	20	-	20	-	-	-	-	-	-
Santa Maria da Vitória	93	-	65	-	28	-	-	-	-
Santana	68	-	31	-	16	-	21	-	-
São Félix do Coribe	19	-	19	-	-	-	-	-	-
Serra Dourada	65	-	60	-	5	-	-	-	-
Tabocas do Brejo Velho	28	-	18	-	-	-	-	10	-
Itaparica	508	-	326	42	77	-	45	18	-
Abaré	52	-	39	-	-	-	13	-	-
Chorrochó	72	-	25	15	-	-	32	-	-
Glória	25	-	25	-	-	-	-	-	-
Macururé	17	-	17	-	-	-	-	-	-
Paulo Afonso	329	-	207	27	77	-	-	18	-
Rodelas	13	-	13	-	-	-	-	-	-

2.3.3.3 Número de docentes em exercício no ensino médio, por localização e dependência administrativa, segundo o Território de Identidade e municípios – Bahia – 2006

(conclusão)

Território de Identidade e municípios	Número de docentes								
	Total	Urbana				Rural			
		Federal	Estadual	Municipal	Particular	Federal	Estadual	Municipal	Particular
Piemonte Norte do Itapicuru	520	-	350	16	87	14	53	-	-
Andorinha	16	-	16	-	-	-	-	-	-
Antônio Gonçalves	19	-	19	-	-	-	-	-	-
Caldeirão Grande	21	-	12	9	-	-	-	-	-
Campo Formoso	89	-	68	-	21	-	-	-	-
Filadélfia	17	-	17	-	-	-	-	-	-
Jaguarari	80	-	44	-	23	-	13	-	-
Pindobaçu	32	-	17	-	-	-	15	-	-
Ponto Novo	28	-	21	7	-	-	-	-	-
Senhor do Bonfim	218	-	136	-	43	14	25	-	-
Metropolitana de Salvador	8.833	196	6.118	7	2.360	-	-	152	-
Camaçari	440	-	257	7	24	-	-	152	-
Candeias	122	-	110	-	12	-	-	-	-
Dias D'Ávila	137	-	107	-	30	-	-	-	-
Itaparica	48	-	36	-	12	-	-	-	-
Lauro de Freitas	242	-	152	-	90	-	-	-	-
Madre de Deus	27	-	27	-	-	-	-	-	-
Salinas da Margarida	21	-	21	-	-	-	-	-	-
Salvador	7.511	196	5.154	-	2.161	-	-	-	-
Simões Filho	242	-	230	-	12	-	-	-	-
Vera Cruz	43	-	24	-	19	-	-	-	-

Fonte: SEC/MEC/Inep.

2.3.4 Educação de jovens e adultos

2.3.4.1 Número de estabelecimentos que ofertam a educação de jovens e adultos, por localização e dependência administrativa, segundo o Território de Identidade e municípios – Bahia – 2006

(continua)

Território de Identidade e municípios	Número de estabelecimentos								
	Total	Urbana				Rural			
		Federal	Estadual	Municipal	Particular	Federal	Estadual	Municipal	Particular
Estado da Bahia	4.941	1	939	1.298	19	-	47	2.636	1
Irecê	238	-	16	41	1	-	2	178	-
América Dourada	16	-	-	2	-	-	-	14	-
Barra do Mendes	6	-	1	1	-	-	-	4	-
Barro Alto	6	-	-	4	-	-	-	2	-
Cafarnaum	19	-	-	2	-	-	-	17	-
Canarana	26	-	-	2	-	-	-	24	-
Central	7	-	1	3	-	-	-	3	-
Gentio do Ouro	4	-	1	-	-	-	-	3	-
Ibipeba	15	-	1	1	-	-	2	11	-
Ibititá	-	-	-	-	-	-	-	-	-
Ipupiara	1	-	-	1	-	-	-	-	-
Irecê	12	-	3	5	1	-	-	3	-
Itaguaçu da Bahia	-	-	-	-	-	-	-	-	-
João Dourado	9	-	2	2	-	-	-	5	-
Jussara	15	-	-	3	-	-	-	12	-
Lapão	1	-	-	1	-	-	-	-	-
Mulungu do Morro	3	-	1	2	-	-	-	-	-
Presidente Dutra	6	-	1	1	-	-	-	4	-
São Gabriel	7	-	1	3	-	-	-	3	-
Uibaí	3	-	2	-	-	-	-	1	-
Xique-Xique	82	-	2	8	-	-	-	72	-
Velho Chico	132	-	24	29	-	-	-	79	-
Barra	4	-	1	3	-	-	-	-	-
Bom Jesus da Lapa	20	-	8	5	-	-	-	7	-
Brotas de Macaúbas	3	-	1	2	-	-	-	-	-
Carinhanha	28	-	3	5	-	-	-	20	-
Feira da Mata	3	-	-	2	-	-	-	1	-
Ibotirama	7	-	4	2	-	-	-	1	-
Igaporã	13	-	1	1	-	-	-	11	-
Malhada	6	-	-	1	-	-	-	5	-
Matina	1	-	-	1	-	-	-	-	-
Morpará	-	-	-	-	-	-	-	-	-
Muquém do São Francisco	16	-	1	1	-	-	-	14	-
Oliveira dos Brejinhos	2	-	2	-	-	-	-	-	-
Paratinga	10	-	1	3	-	-	-	6	-
Riacho de Santana	4	-	1	1	-	-	-	2	-
Serra do Ramalho	15	-	1	2	-	-	-	12	-
Sítio do Mato	-	-	-	-	-	-	-	-	-
Chapada Diamantina	140	-	32	30	-	-	2	76	-
Abaíra	1	-	1	-	-	-	-	-	-
Andaraí	5	-	1	3	-	-	-	1	-
Barra da Estiva	7	-	1	3	-	-	-	3	-
Boninal	-	-	-	-	-	-	-	-	-
Bonito	12	-	1	3	-	-	-	8	-
Ibicoara	1	-	-	1	-	-	-	-	-

2.3.4.1 Número de estabelecimentos que ofertam a educação de jovens e adultos, por localização e dependência administrativa, segundo o Território de Identidade e municípios – Bahia – 2006

(continuação)

Território de Identidade e municípios	Número de estabelecimentos								
	Total	Urbana				Rural			
		Federal	Estadual	Municipal	Particular	Federal	Estadual	Municipal	Particular
Ibitiara	2	-	1	-	-	-	1	-	-
Iraquara	26	-	2	2	-	-	-	22	-
Itaeté	2	-	1	-	-	-	-	1	-
Jussiape	-	-	-	-	-	-	-	-	-
Lençóis	4	-	3	1	-	-	-	-	-
Marcionílio Souza	7	-	1	2	-	-	-	4	-
Morro do Chapéu	29	-	2	6	-	-	1	20	-
Mucugê	2	-	1	-	-	-	-	1	-
Nova Redenção	1	-	1	-	-	-	-	-	-
Novo Horizonte	3	-	1	1	-	-	-	1	-
Palmeiras	4	-	2	-	-	-	-	2	-
Piatã	4	-	2	1	-	-	-	1	-
Rio de Contas	12	-	1	-	-	-	-	11	-
Seabra	6	-	6	-	-	-	-	-	-
Souto Soares	2	-	2	-	-	-	-	-	-
Utinga	5	-	1	4	-	-	-	-	-
Wagner	5	-	1	3	-	-	-	1	-
Sisal	181	-	44	37	-	-	9	91	-
Araci	6	-	-	3	-	-	1	2	-
Barrocas	-	-	-	-	-	-	-	-	-
Biritinga	11	-	2	1	-	-	-	8	-
Candeal	18	-	1	1	-	-	-	16	-
Cansanção	15	-	2	4	-	-	-	9	-
Conceição do Coité	12	-	6	-	-	-	6	-	-
Ichu	9	-	1	2	-	-	-	6	-
Itiúba	11	-	5	1	-	-	-	5	-
Lamarão	2	-	-	2	-	-	-	-	-
Monte Santo	-	-	-	-	-	-	-	-	-
Nordestina	-	-	-	-	-	-	-	-	-
Queimadas	4	-	3	1	-	-	-	-	-
Quijingue	1	-	-	-	-	-	-	1	-
Retirolândia	2	-	2	-	-	-	-	-	-
Santaluz	26	-	2	4	-	-	1	19	-
São Domingos	2	-	2	-	-	-	-	-	-
Serrinha	44	-	10	13	-	-	1	20	-
Teofilândia	2	-	1	1	-	-	-	-	-
Tucano	9	-	4	2	-	-	-	3	-
Valente	7	-	3	2	-	-	-	2	-
Litoral Sul	247	-	59	110	-	-	3	75	-
Almadina	3	-	1	2	-	-	-	-	-
Arataca	6	-	1	4	-	-	-	1	-
Aurelino Leal	14	-	2	7	-	-	-	5	-
Buerarema	10	-	2	7	-	-	1	-	-
Camacan	2	-	2	-	-	-	-	-	-
Canavieiras	19	-	1	7	-	-	-	11	-
Coaraci	10	-	1	7	-	-	-	2	-
Floresta Azul	2	-	1	1	-	-	-	-	-
Governador Lomanto Júnior (Barro Preto)	-	-	-	-	-	-	-	-	-

2.3.4.1 Número de estabelecimentos que ofertam a educação de jovens e adultos, por localização e dependência administrativa, segundo o Território de Identidade e municípios – Bahia – 2006

(continuação)

Território de Identidade e municípios	Número de estabelecimentos								
	Total	Urbana				Rural			
		Federal	Estadual	Municipal	Particular	Federal	Estadual	Municipal	Particular
Ibicaraí	7	-	3	4	-	-	-	-	-
Ibirapitanga	-	-	-	-	-	-	-	-	-
Ilhéus	42	-	16	13	-	-	2	11	-
Itabuna	55	-	14	28	-	-	-	13	-
Itacaré	6	-	2	4	-	-	-	-	-
Itaju do Colônia	3	-	-	3	-	-	-	-	-
Itajuípe	5	-	2	3	-	-	-	-	-
Itapé	1	-	1	-	-	-	-	-	-
Itapitanga	1	-	1	-	-	-	-	-	-
Jussari	7	-	-	3	-	-	-	4	-
Maraú	1	-	1	-	-	-	-	-	-
Mascote	2	-	2	-	-	-	-	-	-
Pau Brasil	2	-	1	1	-	-	-	-	-
Santa Luzia	7	-	1	2	-	-	-	4	-
São José da Vitória	-	-	-	-	-	-	-	-	-
Ubaitaba	6	-	1	4	-	-	-	1	-
Una	9	-	2	5	-	-	-	2	-
Uruçuca	27	-	1	5	-	-	-	21	-
Baixo Sul	189	-	17	40	1	-	-	131	-
Aratuípe	1	-	1	-	-	-	-	-	-
Cairu	14	-	-	3	-	-	-	11	-
Camamu	24	-	1	6	-	-	-	17	-
Gandu	2	-	2	-	-	-	-	-	-
Igrapiúna	30	-	-	3	-	-	-	27	-
Ituberá	34	-	-	11	1	-	-	22	-
Jaguaripe	1	-	1	-	-	-	-	-	-
Nilo Peçanha	1	-	1	-	-	-	-	-	-
Piraí do Norte	1	-	1	-	-	-	-	-	-
Presidente Tancredo Neves	8	-	-	3	-	-	-	5	-
Taperoá	12	-	2	1	-	-	-	9	-
Teolândia	21	-	1	3	-	-	-	17	-
Valença	39	-	6	10	-	-	-	23	-
Wenceslau Guimarães	1	-	1	-	-	-	-	-	-
Extremo Sul	294	-	35	150	4	-	1	104	-
Alcobaça	10	-	1	3	-	-	-	6	-
Belmonte	7	-	1	3	-	-	-	3	-
Caravelas	14	-	1	8	-	-	-	5	-
Eunápolis	31	-	6	17	-	-	-	8	-
Guaratinga	17	-	1	8	-	-	-	8	-
Ibirapoã	6	-	-	2	-	-	-	4	-
Itabela	5	-	1	4	-	-	-	-	-
Itagimirim	-	-	-	-	-	-	-	-	-
Itamaraju	5	-	5	-	-	-	-	-	-
Itanhém	14	-	1	11	-	-	-	2	-
Itapebi	10	-	-	7	-	-	-	3	-
Jucuruçu	1	-	1	-	-	-	-	-	-
Lajedão	1	-	-	1	-	-	-	-	-
Medeiros Neto	17	-	1	11	-	-	-	5	-

2.3.4.1 Número de estabelecimentos que ofertam a educação de jovens e adultos, por localização e dependência administrativa, segundo o Território de Identidade e municípios – Bahia – 2006

(continuação)

Território de Identidade e municípios	Número de estabelecimentos								
	Total	Urbana				Rural			
		Federal	Estadual	Municipal	Particular	Federal	Estadual	Municipal	Particular
Mucuri	21	-	2	15	4	-	-	-	-
Nova Viçosa	9	-	2	7	-	-	-	-	-
Porto Seguro	47	-	3	16	-	-	-	28	-
Prado	24	-	-	7	-	-	1	16	-
Santa Cruz Cabrália	15	-	-	8	-	-	-	7	-
Teixeira de Freitas	30	-	9	21	-	-	-	-	-
Vereda	10	-	-	1	-	-	-	9	-
Itapetinga	32	-	8	17	1	-	-	6	-
Caatiba	-	-	-	-	-	-	-	-	-
Firmino Alves	-	-	-	-	-	-	-	-	-
Ibicuí	4	-	-	3	-	-	-	1	-
Iguaí	2	-	-	2	-	-	-	-	-
Itambé	8	-	-	8	-	-	-	-	-
Itapetinga	6	-	6	-	-	-	-	-	-
Itarantim	-	-	-	-	-	-	-	-	-
Itororó	1	-	-	-	1	-	-	-	-
Macarani	-	-	-	-	-	-	-	-	-
Maiquinique	1	-	1	-	-	-	-	-	-
Nova Canaã	1	-	1	-	-	-	-	-	-
Potiraguá	2	-	-	2	-	-	-	-	-
Santa Cruz da Vitória	7	-	-	2	-	-	-	5	-
Vale do Jiquiriçá	160	-	26	39	-	-	1	94	-
Amargosa	13	-	4	3	-	-	-	6	-
Brejões	5	-	1	2	-	-	-	2	-
Cravolândia	1	-	-	1	-	-	-	-	-
Elísio Medrado	3	-	1	1	-	-	-	1	-
Irajuba	4	-	-	4	-	-	-	-	-
Iramaia	17	-	1	1	-	-	-	15	-
Itaquara	3	-	1	1	-	-	1	-	-
Itiruçu	3	-	-	3	-	-	-	-	-
Jaguaquara	2	-	-	2	-	-	-	-	-
Jiquiriçá	4	-	3	1	-	-	-	-	-
Lafayette Coutinho	9	-	1	1	-	-	-	7	-
Lagedo do Tabocal	7	-	-	4	-	-	-	3	-
Laje	29	-	3	3	-	-	-	23	-
Maracás	9	-	2	3	-	-	-	4	-
Milagres	1	-	-	1	-	-	-	-	-
Mutuípe	11	-	2	2	-	-	-	7	-
Nova Itarana	2	-	1	1	-	-	-	-	-
Planaltino	8	-	1	1	-	-	-	6	-
Santa Inês	3	-	3	-	-	-	-	-	-
São Miguel das Matas	8	-	1	1	-	-	-	6	-
Ubaíra	18	-	1	3	-	-	-	14	-
Sertão de São Francisco	299	-	36	49	1	-	4	209	-
Campo Alegre de Lourdes	2	-	2	-	-	-	-	-	-
Canudos	3	-	2	1	-	-	-	-	-
Casa Nova	5	-	3	2	-	-	-	-	-

2.3.4.1 Número de estabelecimentos que ofertam a educação de jovens e adultos, por localização e dependência administrativa, segundo o Território de Identidade e municípios – Bahia – 2006

(continuação)

Território de Identidade e municípios	Número de estabelecimentos								
	Total	Urbana				Rural			
		Federal	Estadual	Municipal	Particular	Federal	Estadual	Municipal	Particular
Curaçá	35	-	3	2	-	-	-	30	-
Juazeiro	83	-	14	23	-	-	-	46	-
Pilão Arcado	63	-	1	4	-	-	-	58	-
Remanso	24	-	4	4	1	-	-	15	-
Sento Sé	33	-	2	6	-	-	1	24	-
Sobradinho	6	-	2	4	-	-	-	-	-
Uauá	45	-	3	3	-	-	3	36	-
Oeste Baiano	130	-	23	39	-	-	-	68	-
Angical	14	-	-	2	-	-	-	12	-
Baianópolis	1	-	-	1	-	-	-	-	-
Barreiras	42	-	11	16	-	-	-	15	-
Buritirama	1	-	1	-	-	-	-	-	-
Catolândia	7	-	-	2	-	-	-	5	-
Cotegipe	12	-	3	2	-	-	-	7	-
Cristópolis	14	-	-	2	-	-	-	12	-
Formosa do Rio Preto	4	-	1	2	-	-	-	1	-
Luís Eduardo Magalhães	4	-	-	2	-	-	-	2	-
Mansidão	1	-	-	-	-	-	-	1	-
Riachão das Neves	-	-	-	-	-	-	-	-	-
Santa Rita de Cássia	20	-	3	5	-	-	-	12	-
São Desidério	4	-	2	1	-	-	-	1	-
Wanderley	6	-	2	4	-	-	-	-	-
Bacia do Paramirim	171	-	14	12	-	-	-	145	-
Boquira	2	-	2	-	-	-	-	-	-
Botuporã	33	-	1	3	-	-	-	29	-
Caturama	27	-	-	1	-	-	-	26	-
Érico Cardoso	37	-	1	2	-	-	-	34	-
Ibipitanga	2	-	2	-	-	-	-	-	-
Macaúbas	63	-	4	5	-	-	-	54	-
Paramirim	1	-	1	-	-	-	-	-	-
Rio do Pires	2	-	2	-	-	-	-	-	-
Tanque Novo	4	-	1	1	-	-	-	2	-
Sertão Produtivo	166	-	30	40	-	-	-	96	-
Brumado	11	-	4	5	-	-	-	2	-
Caculé	5	-	2	3	-	-	-	-	-
Caetité	8	-	4	2	-	-	-	2	-
Candiba	1	-	1	-	-	-	-	-	-
Contendas do Sincorá	8	-	-	1	-	-	-	7	-
Dom Basílio	1	-	-	1	-	-	-	-	-
Guanambi	15	-	7	8	-	-	-	-	-
Ibiassucê	1	-	1	-	-	-	-	-	-
Ituaçu	28	-	-	1	-	-	-	27	-
Iuiú	2	-	-	1	-	-	-	1	-
Lagoa Real	-	-	-	-	-	-	-	-	-
Livramento de Nossa Senhora	8	-	2	4	-	-	-	2	-
Malhada de Pedras	17	-	-	3	-	-	-	14	-
Palmas de Monte Alto	4	-	1	3	-	-	-	-	-

2.3.4.1 Número de estabelecimentos que ofertam a educação de jovens e adultos, por localização e dependência administrativa, segundo o Território de Identidade e municípios – Bahia – 2006

(continuação)

Território de Identidade e municípios	Número de estabelecimentos								
	Total	Urbana				Rural			
		Federal	Estadual	Municipal	Particular	Federal	Estadual	Municipal	Particular
Pindaí	3	-	1	2	-	-	-	-	-
Rio do Antônio	6	-	2	3	-	-	-	1	-
Sebastião Laranjeiras	2	-	1	1	-	-	-	-	-
Tanhaçu	41	-	2	2	-	-	-	37	-
Urandi	5	-	2	-	-	-	-	3	-
Piemonte do Paraguaçu	86	-	18	35	-	-	2	31	-
Boa Vista do Tupim	7	-	1	2	-	-	1	3	-
Iaçu	8	-	2	4	-	-	-	2	-
Ibiquera	1	-	-	1	-	-	-	-	-
Itaberaba	17	-	5	10	-	-	-	2	-
Itatim	9	-	1	5	-	-	-	3	-
Lajedinho	-	-	-	-	-	-	-	-	-
Macajuba	-	-	-	-	-	-	-	-	-
Miguel Calmon	12	-	1	5	-	-	-	6	-
Mundo Novo	4	-	2	-	-	-	-	2	-
Piritiba	1	-	1	-	-	-	-	-	-
Rafael Jambeiro	6	-	1	1	-	-	1	3	-
Ruy Barbosa	11	-	3	3	-	-	-	5	-
Santa Terezinha	6	-	1	1	-	-	-	4	-
Tapiramutá	4	-	-	3	-	-	-	1	-
Bacia do Jacuípe	100	-	17	23	-	-	1	59	-
Baixa Grande	4	-	1	2	-	-	-	1	-
Capela do Alto Alegre	2	-	1	1	-	-	-	-	-
Gavião	4	-	1	1	-	-	-	2	-
Ipirá	28	-	2	9	-	-	-	17	-
Mairi	26	-	-	2	-	-	-	24	-
Nova Fátima	1	-	1	-	-	-	-	-	-
Pé de Serra	4	-	1	1	-	-	-	2	-
Pintadas	5	-	2	1	-	-	-	2	-
Quixabeira	1	-	1	-	-	-	-	-	-
Riachão do Jacuípe	9	-	3	2	-	-	1	3	-
São José do Jacuípe	-	-	-	-	-	-	-	-	-
Serra Preta	15	-	3	4	-	-	-	8	-
Várzea da Roça	-	-	-	-	-	-	-	-	-
Várzea do Poço	1	-	1	-	-	-	-	-	-
Piemonte da Diamantina	120	-	14	30	1	-	-	75	-
Caém	3	-	-	1	-	-	-	2	-
Capim Grosso	4	-	1	3	-	-	-	-	-
Jacobina	34	-	9	12	1	-	-	12	-
Mirangaba	23	-	-	1	-	-	-	22	-
Ourolândia	13	-	1	3	-	-	-	9	-
Saúde	27	-	1	4	-	-	-	22	-
Serrolândia	4	-	2	2	-	-	-	-	-
Umburanas	8	-	-	2	-	-	-	6	-
Várzea Nova	4	-	-	2	-	-	-	2	-

2.3.4.1 Número de estabelecimentos que ofertam a educação de jovens e adultos, por localização e dependência administrativa, segundo o Território de Identidade e municípios – Bahia – 2006

(continuação)

Território de Identidade e municípios	Número de estabelecimentos								
	Total	Urbana				Rural			
		Federal	Estadual	Municipal	Particular	Federal	Estadual	Municipal	Particular
Semiárido Nordeste II	226	-	18	37	-	-	-	171	-
Adustina	5	-	1	2	-	-	-	2	-
Antas	13	-	-	2	-	-	-	11	-
Banzaê	1	-	-	1	-	-	-	-	-
Cícero Dantas	11	-	1	4	-	-	-	6	-
Cipó	19	-	-	5	-	-	-	14	-
Coronel João Sá	18	-	1	1	-	-	-	16	-
Euclides da Cunha	5	-	5	-	-	-	-	-	-
Fátima	7	-	-	1	-	-	-	6	-
Heliópolis	7	-	-	2	-	-	-	5	-
Jeremoabo	31	-	2	4	-	-	-	25	-
Nova Soure	19	-	3	4	-	-	-	12	-
Novo Triunfo	10	-	-	3	-	-	-	7	-
Paripiranga	9	-	-	3	-	-	-	6	-
Pedro Alexandre	-	-	-	-	-	-	-	-	-
Ribeira do Amparo	45	-	1	1	-	-	-	43	-
Ribeira do Pombal	11	-	3	-	-	-	-	8	-
Santa Brígida	8	-	1	3	-	-	-	4	-
Sítio do Quinto	7	-	-	1	-	-	-	6	-
Agreste de Alagoinhas/Litoral Norte	344	1	51	73	-	-	2	217	-
Acajutiba	3	-	3	-	-	-	-	-	-
Alagoinhas	45	-	21	8	-	-	-	16	-
Aporá	20	-	1	4	-	-	-	15	-
Araçás	7	-	1	1	-	-	-	5	-
Aramari	9	-	-	1	-	-	-	8	-
Cardeal da Silva	5	-	1	3	-	-	-	1	-
Catu	9	1	3	2	-	-	2	1	-
Conde	10	-	2	6	-	-	-	2	-
Crisópolis	11	-	-	2	-	-	-	9	-
Entre Rios	28	-	2	6	-	-	-	20	-
Esplanada	31	-	-	5	-	-	-	26	-
Inhambupe	16	-	3	3	-	-	-	10	-
Itanagra	-	-	-	-	-	-	-	-	-
Itapicuru	14	-	-	2	-	-	-	12	-
Jandaíra	11	-	1	2	-	-	-	8	-
Mata de São João	27	-	3	9	-	-	-	15	-
Olindina	29	-	1	6	-	-	-	22	-
Ouriçangas	1	-	1	-	-	-	-	-	-
Pedrao	6	-	2	1	-	-	-	3	-
Pojuca	12	-	3	5	-	-	-	4	-
Rio Real	20	-	2	6	-	-	-	12	-
Sátiro Dias	30	-	1	1	-	-	-	28	-
Portal do Sertão	339	-	92	83	-	-	6	158	-
Água Fria	4	-	-	2	-	-	-	2	-
Amélia Rodrigues	9	-	3	5	-	-	-	1	-
Anguera	3	-	1	1	-	-	-	1	-
Antônio Cardoso	17	-	-	2	-	-	-	15	-
Conceição da Feira	16	-	4	3	-	-	-	9	-
Conceição do Jacuípe	11	-	5	4	-	-	-	2	-

2.3.4.1 Número de estabelecimentos que ofertam a educação de jovens e adultos, por localização e dependência administrativa, segundo o Território de Identidade e municípios – Bahia – 2006
(continuação)

Território de Identidade e municípios	Número de estabelecimentos								
	Total	Urbana				Rural			
		Federal	Estadual	Municipal	Particular	Federal	Estadual	Municipal	Particular
Coração de Maria	22	-	2	2	-	-	1	17	-
Feira de Santana	166	-	60	44	-	-	5	57	-
Ipecaetá	23	-	-	1	-	-	-	22	-
Irará	28	-	3	6	-	-	-	19	-
Santa Bárbara	3	-	3	-	-	-	-	-	-
Santanópolis	12	-	2	-	-	-	-	10	-
Santo Estêvão	10	-	3	6	-	-	-	1	-
São Gonçalo dos Campos	6	-	4	1	-	-	-	1	-
Tanquinho	2	-	1	1	-	-	-	-	-
Teodoro Sampaio	1	-	-	1	-	-	-	-	-
Terra Nova	6	-	1	4	-	-	-	1	-
Vitória da Conquista	194	-	27	57	1	-	1	108	-
Anagé	21	-	1	2	-	-	-	18	-
Aracatu	23	-	-	2	-	-	-	21	-
Barra do Choça	7	-	-	5	-	-	-	2	-
Belo Campo	2	-	2	-	-	-	-	-	-
Bom Jesus da Serra	6	-	-	1	1	-	-	4	-
Caetanos	1	-	1	-	-	-	-	-	-
Cândido Sales	1	-	-	-	-	-	-	1	-
Caraíbas	2	-	-	2	-	-	-	-	-
Condeúba	2	-	1	1	-	-	-	-	-
Cordeiros	13	-	-	1	-	-	-	12	-
Encruzilhada	-	-	-	-	-	-	-	-	-
Guajeru	1	-	1	-	-	-	-	-	-
Jacaraci	6	-	1	4	-	-	-	1	-
Licínio de Almeida	12	-	1	1	-	-	-	10	-
Maetinga	-	-	-	-	-	-	-	-	-
Mirante	5	-	-	-	-	-	-	5	-
Mortugaba	9	-	2	3	-	-	-	4	-
Piripá	2	-	-	1	-	-	-	1	-
Planalto	6	-	-	3	-	-	-	3	-
Poções	13	-	1	11	-	-	-	1	-
Presidente Jânio Quadros	-	-	-	-	-	-	-	-	-
Ribeirão do Largo	-	-	-	-	-	-	-	-	-
Tremedal	1	-	-	1	-	-	-	-	-
Vitória da Conquista	61	-	16	19	-	-	1	25	-
Recôncavo	243	-	40	79	-	-	2	122	-
Cabaceiras do Paraguaçu	3	-	1	2	-	-	-	-	-
Cachoeira	3	-	2	-	-	-	1	-	-
Castro Alves	12	-	-	4	-	-	-	8	-
Conceição do Almeida	11	-	2	1	-	-	-	8	-
Cruz das Almas	17	-	5	6	-	-	-	6	-
Dom Macedo Costa	4	-	2	1	-	-	-	1	-
Governador Mangabeira	4	-	2	1	-	-	-	1	-
Maragogipe	3	-	-	2	-	-	1	-	-
Muniz Ferreira	3	-	2	1	-	-	-	-	-
Muritiba	9	-	1	2	-	-	-	6	-
Nazaré	32	-	3	16	-	-	-	13	-

2.3.4.1 Número de estabelecimentos que ofertam a educação de jovens e adultos, por localização e dependência administrativa, segundo o Território de Identidade e municípios – Bahia – 2006

(continuação)

Território de Identidade e municípios	Número de estabelecimentos								
	Total	Urbana				Rural			
		Federal	Estadual	Municipal	Particular	Federal	Estadual	Municipal	Particular
Santo Amaro	42	-	4	13	-	-	-	25	-
Santo Antônio de Jesus	35	-	10	10	-	-	-	15	-
São Felipe	-	-	-	-	-	-	-	-	-
São Félix	9	-	1	3	-	-	-	5	-
São Francisco do Conde	22	-	1	7	-	-	-	14	-
São Sebastião do Passé	23	-	3	6	-	-	-	14	-
Sapeaçu	5	-	-	-	-	-	-	5	-
Saubara	5	-	-	4	-	-	-	1	-
Varzedo	1	-	1	-	-	-	-	-	-
Médio Rio de Contas	81	-	24	36	-	-	1	20	-
Aiquara	1	-	-	-	-	-	-	1	-
Apuarema	-	-	-	-	-	-	-	-	-
Barra do Rocha	1	-	1	-	-	-	-	-	-
Boa Nova	2	-	-	1	-	-	-	1	-
Dário Meira	5	-	2	2	-	-	-	1	-
Gongogi	6	-	-	4	-	-	-	2	-
Ibirataia	1	-	-	1	-	-	-	-	-
Ipiaú	4	-	3	1	-	-	-	-	-
Itagi	6	-	-	3	-	-	-	3	-
Itagibá	2	-	-	1	-	-	-	1	-
Itamari	-	-	-	-	-	-	-	-	-
Jequié	43	-	11	22	-	-	1	9	-
Jitaúna	-	-	-	-	-	-	-	-	-
Manoel Vitorino	4	-	1	1	-	-	-	2	-
Nova Ibiá	-	-	-	-	-	-	-	-	-
Ubatã	6	-	6	-	-	-	-	-	-
Bacia do Rio Corrente	140	-	8	11	-	-	1	120	-
Brejolândia	1	-	1	-	-	-	-	-	-
Canápolis	-	-	-	-	-	-	-	-	-
Cocos	52	-	-	2	-	-	-	50	-
Coribe	12	-	-	-	-	-	-	12	-
Correntina	50	-	2	4	-	-	1	43	-
Jaborandi	5	-	1	1	-	-	-	3	-
Santa Maria da Vitória	12	-	-	3	-	-	-	9	-
Santana	3	-	3	-	-	-	-	-	-
São Félix do Coribe	1	-	1	-	-	-	-	-	-
Serra Dourada	4	-	-	1	-	-	-	3	-
Tabocas do Brejo Velho	-	-	-	-	-	-	-	-	-
Itaparica	68	-	12	19	-	-	3	34	-
Abaré	2	-	2	-	-	-	-	-	-
Chorrochó	12	-	2	1	-	-	1	8	-
Glória	17	-	-	2	-	-	-	15	-
Macururé	1	-	-	1	-	-	-	-	-
Paulo Afonso	30	-	6	14	-	-	-	10	-
Rodelas	6	-	2	1	-	-	2	1	-

2.3.4.1 Número de estabelecimentos que ofertam a educação de jovens e adultos, por localização e dependência administrativa, segundo o Território de Identidade e municípios – Bahia – 2006

(conclusão)

Território de Identidade e municípios	Número de estabelecimentos								
	Total	Urbana				Rural			
		Federal	Estadual	Municipal	Particular	Federal	Estadual	Municipal	Particular
Piemonte Norte do Itapicuru	178	-	22	29	-	-	5	122	-
Andorinha	33	-	1	2	-	-	-	30	-
Antônio Gonçalves	17	-	2	1	-	-	-	14	-
Caldeirão Grande	6	-	1	1	-	-	-	4	-
Campo Formoso	40	-	6	7	-	-	-	27	-
Filadélfia	13	-	1	4	-	-	-	8	-
Jaguarari	19	-	1	4	-	-	2	12	-
Pindobaçu	3	-	2	-	-	-	1	-	-
Ponto Novo	13	-	-	2	-	-	-	11	-
Senhor do Bonfim	34	-	8	8	-	-	2	16	-
Metropolitana de Salvador	443	-	232	153	9	-	1	47	1
Camaçari	4	-	4	-	-	-	-	-	-
Candeias	33	-	6	16	-	-	-	11	-
Dias D'Ávila	6	-	1	4	-	-	-	1	-
Itaparica	12	-	3	8	-	-	-	1	-
Lauro de Freitas	10	-	9	-	1	-	-	-	-
Madre de Deus	3	-	2	1	-	-	-	-	-
Salinas da Margarida	2	-	-	1	-	-	-	1	-
Salvador	313	-	196	101	8	-	-	7	1
Simões Filho	40	-	7	17	-	-	-	16	-
Vera Cruz	20	-	4	5	-	-	1	10	-

Fonte: SEC/MEC/Inep.

2.3.4.2 Matrícula inicial na educação de jovens e adultos, por localização e dependência administrativa, segundo o Território de Identidade e municípios – Bahia – 2006

(continua)

Território de Identidade e municípios	Matrícula inicial								
	Total	Urbana				Rural			
		Federal	Estadual	Municipal	Particular	Federal	Estadual	Municipal	Particular
Estado da Bahia	542.777	30	305.964	135.995	2.638	-	4.875	93.187	88
Irecê	13.105	-	3.427	4.514	226	-	140	4.798	-
América Dourada	493	-	-	146	-	-	-	347	-
Barra do Mendes	168	-	29	40	-	-	-	99	-
Barro Alto	421	-	-	370	-	-	-	51	-
Cafarnaum	832	-	-	337	-	-	-	495	-
Canarana	1.050	-	-	286	-	-	-	764	-
Central	593	-	411	123	-	-	-	59	-
Gentio do Ouro	169	-	125	-	-	-	-	44	-
Ibipeba	686	-	245	32	-	-	140	269	-
Ibititá	-	-	-	-	-	-	-	-	-
Ipupiara	204	-	-	204	-	-	-	-	-
Irecê	2.687	-	997	1.335	226	-	-	129	-
Itaguaçu da Bahia	-	-	-	-	-	-	-	-	-
João Dourado	637	-	257	175	-	-	-	205	-
Jussara	483	-	-	181	-	-	-	302	-
Lapão	244	-	-	244	-	-	-	-	-
Mulungu do Morro	320	-	25	295	-	-	-	-	-
Presidente Dutra	598	-	199	181	-	-	-	218	-
São Gabriel	383	-	180	107	-	-	-	96	-
Uibaí	275	-	229	-	-	-	-	46	-
Xique-Xique	2.862	-	730	458	-	-	-	1.674	-
Velho Chico	9.256	-	3.596	2.528	-	-	-	3.132	-
Barra	341	-	95	246	-	-	-	-	-
Bom Jesus da Lapa	2.905	-	1.664	797	-	-	-	444	-
Brotas de Macaúbas	354	-	259	95	-	-	-	-	-
Carinhanha	1.399	-	357	334	-	-	-	708	-
Feira da Mata	254	-	-	201	-	-	-	53	-
Ibotirama	640	-	333	285	-	-	-	22	-
Igaporã	695	-	261	41	-	-	-	393	-
Malhada	148	-	-	55	-	-	-	93	-
Matina	22	-	-	22	-	-	-	-	-
Morpará	-	-	-	-	-	-	-	-	-
Muquém do São Francisco	662	-	38	39	-	-	-	585	-
Oliveira dos Brejinhos	320	-	320	-	-	-	-	-	-
Paratinga	431	-	70	180	-	-	-	181	-
Riacho de Santana	116	-	38	30	-	-	-	48	-
Serra do Ramalho	969	-	161	203	-	-	-	605	-
Sítio do Mato	-	-	-	-	-	-	-	-	-
Chapada Diamantina	10.961	-	5.254	3.155	-	-	107	2.445	-
Abaíra	22	-	22	-	-	-	-	-	-
Andaraí	441	-	214	194	-	-	-	33	-
Barra da Estiva	743	-	145	478	-	-	-	120	-
Boninal	-	-	-	-	-	-	-	-	-
Bonito	1.089	-	383	383	-	-	-	323	-
Ibicoara	256	-	-	256	-	-	-	-	-
Ibitiara	151	-	91	-	-	-	60	-	-
Iraquara	1.115	-	534	88	-	-	-	493	-

2.3.4.2 Matrícula inicial na educação de jovens e adultos, por localização e dependência administrativa, segundo o Território de Identidade e municípios – Bahia – 2006

(continuação)

Território de Identidade e municípios	Matrícula inicial								
	Total	Urbana				Rural			
		Federal	Estadual	Municipal	Particular	Federal	Estadual	Municipal	Particular
Itaeté	406	-	200	-	-	-	-	206	-
Jussiape	-	-	-	-	-	-	-	-	-
Lençóis	458	-	353	105	-	-	-	-	-
Marcionílio Souza	390	-	63	160	-	-	-	167	-
Morro do Chapéu	1.930	-	543	627	-	-	47	713	-
Mucugê	87	-	16	-	-	-	-	71	-
Nova Redenção	69	-	69	-	-	-	-	-	-
Novo Horizonte	241	-	158	64	-	-	-	19	-
Palmeiras	259	-	203	-	-	-	-	56	-
Piatã	328	-	77	207	-	-	-	44	-
Rio de Contas	249	-	61	-	-	-	-	188	-
Seabra	808	-	808	-	-	-	-	-	-
Souto Soares	341	-	341	-	-	-	-	-	-
Utinga	953	-	532	421	-	-	-	-	-
Wagner	625	-	441	172	-	-	-	12	-
Sisal	18.269	-	9.718	3.265	-	-	924	4.362	-
Araci	550	-	-	363	-	-	72	115	-
Barrocas	-	-	-	-	-	-	-	-	-
Biritinga	671	-	342	103	-	-	-	226	-
Candeal	760	-	318	46	-	-	-	396	-
Cansanção	2.079	-	771	348	-	-	-	960	-
Conceição do Coité	1.917	-	1.329	-	-	-	588	-	-
Ichu	429	-	117	89	-	-	-	223	-
Itiúba	1.300	-	653	292	-	-	-	355	-
Lamarão	113	-	-	113	-	-	-	-	-
Monte Santo	-	-	-	-	-	-	-	-	-
Nordestina	-	-	-	-	-	-	-	-	-
Queimadas	520	-	331	189	-	-	-	-	-
Quijingue	25	-	-	-	-	-	-	25	-
Retirolândia	381	-	381	-	-	-	-	-	-
Santaluz	1.660	-	489	403	-	-	97	671	-
São Domingos	228	-	228	-	-	-	-	-	-
Serrinha	5.087	-	2.875	925	-	-	167	1.120	-
Teofilândia	315	-	182	133	-	-	-	-	-
Tucano	1.610	-	1.229	187	-	-	-	194	-
Valente	624	-	473	74	-	-	-	77	-
Litoral Sul	34.968	-	18.339	13.824	-	-	261	2.544	-
Almadina	565	-	281	284	-	-	-	-	-
Arataca	534	-	206	309	-	-	-	19	-
Aurelino Leal	784	-	241	446	-	-	-	97	-
Buerarema	976	-	551	357	-	-	68	-	-
Camacan	798	-	798	-	-	-	-	-	-
Canavieiras	1.739	-	557	979	-	-	-	203	-
Coaraci	1.437	-	460	878	-	-	-	99	-
Floresta Azul	132	-	38	94	-	-	-	-	-
Governador Lomanto Júnior (Barro Preto)	-	-	-	-	-	-	-	-	-
Ibicarai	874	-	795	79	-	-	-	-	-
Ibirapitanga	-	-	-	-	-	-	-	-	-

2.3.4.2 Matrícula inicial na educação de jovens e adultos, por localização e dependência administrativa, segundo o Território de Identidade e municípios – Bahia – 2006

(continuação)

Território de Identidade e municípios	Matrícula inicial								
	Total	Urbana				Rural			
		Federal	Estadual	Municipal	Particular	Federal	Estadual	Municipal	Particular
Ilhéus	7.761	-	4.359	2.237	-	-	193	972	-
Itabuna	11.329	-	7.108	3.897	-	-	-	324	-
Itacaré	743	-	213	530	-	-	-	-	-
Itaju do Colônia	197	-	-	197	-	-	-	-	-
Itajuípe	1.079	-	684	395	-	-	-	-	-
Itapé	77	-	77	-	-	-	-	-	-
Itapitanga	157	-	157	-	-	-	-	-	-
Jussari	345	-	-	263	-	-	-	82	-
Maraú	79	-	79	-	-	-	-	-	-
Mascote	135	-	135	-	-	-	-	-	-
Pau Brasil	294	-	99	195	-	-	-	-	-
Santa Luzia	388	-	234	79	-	-	-	75	-
São José da Vitória	-	-	-	-	-	-	-	-	-
Ubaitaba	1.196	-	837	288	-	-	-	71	-
Una	1.118	-	257	686	-	-	-	175	-
Uruçuca	2.231	-	173	1.631	-	-	-	427	-
Baixo Sul	14.308	-	5.371	3.536	25	-	-	5.376	-
Aratuípe	142	-	142	-	-	-	-	-	-
Cairu	941	-	-	188	-	-	-	753	-
Camamu	1.343	-	193	696	-	-	-	454	-
Gandu	1.135	-	1.135	-	-	-	-	-	-
Igrapiúna	961	-	-	190	-	-	-	771	-
Ituberá	1.077	-	-	614	25	-	-	438	-
Jaguaripe	83	-	83	-	-	-	-	-	-
Nilo Peçanha	143	-	143	-	-	-	-	-	-
Pirai do Norte	146	-	146	-	-	-	-	-	-
Presidente Tancredo Neves	248	-	-	104	-	-	-	144	-
Taperoá	826	-	397	25	-	-	-	404	-
Teolândia	1.199	-	61	470	-	-	-	668	-
Valença	5.867	-	2.874	1.249	-	-	-	1.744	-
Wenceslau Guimarães	197	-	197	-	-	-	-	-	-
Extremo Sul	34.803	-	10.415	19.149	140	-	16	5.083	-
Alcobaça	805	-	43	380	-	-	-	382	-
Belmonte	523	-	81	208	-	-	-	234	-
Caravelas	1.776	-	691	954	-	-	-	131	-
Eunápolis	6.254	-	2.304	3.463	-	-	-	487	-
Guaratinga	911	-	302	430	-	-	-	179	-
Ibirapoã	393	-	-	322	-	-	-	71	-
Itabela	728	-	120	608	-	-	-	-	-
Itagimirim	-	-	-	-	-	-	-	-	-
Itamaraju	1.487	-	1.487	-	-	-	-	-	-
Itanhém	1.132	-	230	816	-	-	-	86	-
Itapebi	431	-	-	380	-	-	-	51	-
Jucuruçu	173	-	173	-	-	-	-	-	-
Lajedão	153	-	-	153	-	-	-	-	-
Medeiros Neto	626	-	89	465	-	-	-	72	-
Mucuri	2.179	-	661	1.378	140	-	-	-	-
Nova Viçosa	1.468	-	475	993	-	-	-	-	-

2.3.4.2 Matrícula inicial na educação de jovens e adultos, por localização e dependência administrativa, segundo o Território de Identidade e municípios – Bahia – 2006

(continuação)

Território de Identidade e municípios	Matrícula inicial								
	Total	Urbana				Rural			
		Federal	Estadual	Municipal	Particular	Federal	Estadual	Municipal	Particular
Porto Seguro	7.671	-	1.222	3.980	-	-	2.469	-	
Prado	1.124	-	-	563	-	-	16	545	
Santa Cruz Cabralia	978	-	-	761	-	-	-	217	
Teixeira de Freitas	5.791	-	2.537	3.254	-	-	-	-	
Vereda	200	-	-	41	-	-	-	159	
Itapetinga	4.456	-	2.840	1.465	21	-	-	130	
Caatiba	-	-	-	-	-	-	-	-	
Firmino Alves	-	-	-	-	-	-	-	-	
Ibicuí	320	-	-	295	-	-	-	25	
Iguaí	203	-	-	203	-	-	-	-	
Itambé	540	-	-	540	-	-	-	-	
Itapetinga	2.444	-	2.444	-	-	-	-	-	
Itarantim	-	-	-	-	-	-	-	-	
Itororó	21	-	-	-	21	-	-	-	
Macarani	-	-	-	-	-	-	-	-	
Maiquinique	47	-	47	-	-	-	-	-	
Nova Canaã	349	-	349	-	-	-	-	-	
Potiraguá	52	-	-	52	-	-	-	-	
Santa Cruz da Vitória	480	-	-	375	-	-	-	105	
Vale do Jiquiriçá	13.292	-	5.791	4.693	-	-	81	2.727	
Amargosa	2.061	-	1.877	104	-	-	-	80	
Brejões	803	-	83	405	-	-	-	315	
Cravolândia	52	-	-	52	-	-	-	-	
Elísio Medrado	267	-	113	131	-	-	-	23	
Irajuba	436	-	-	436	-	-	-	-	
Iramaia	962	-	171	257	-	-	-	534	
Itaquara	302	-	140	81	-	-	81	-	
Itiruçu	158	-	-	158	-	-	-	-	
Jaguaquara	127	-	-	127	-	-	-	-	
Jiquiriçá	859	-	499	360	-	-	-	-	
Lafayette Coutinho	389	-	198	40	-	-	-	151	
Lagedo do Tabocal	206	-	-	143	-	-	-	63	
Laje	1.582	-	471	427	-	-	-	684	
Maracás	1.011	-	562	388	-	-	-	61	
Milagres	88	-	-	88	-	-	-	-	
Mutuípe	1.735	-	724	803	-	-	-	208	
Nova Itarana	125	-	21	104	-	-	-	-	
Planaltino	449	-	74	184	-	-	-	191	
Santa Inês	364	-	364	-	-	-	-	-	
São Miguel das Matas	470	-	246	66	-	-	-	158	
Ubaíra	846	-	248	339	-	-	-	259	
Sertão de São Francisco	20.150	-	7.749	4.996	20	-	305	7.080	
Campo Alegre de Lourdes	334	-	334	-	-	-	-	-	
Canudos	181	-	163	18	-	-	-	-	
Casa Nova	1.035	-	846	189	-	-	-	-	
Curaçá	1.658	-	389	199	-	-	-	1.070	
Juazeiro	9.781	-	4.073	2.818	-	-	-	2.890	

2.3.4.2 Matrícula inicial na educação de jovens e adultos, por localização e dependência administrativa, segundo o Território de Identidade e municípios – Bahia – 2006

(continuação)

Território de Identidade e municípios	Matrícula inicial								
	Total	Urbana				Rural			
		Federal	Estadual	Municipal	Particular	Federal	Estadual	Municipal	Particular
Pilão Arcado	1.827	-	90	423	-	-	1.314	-	
Remanso	1.591	-	801	405	20	-	365	-	
Sento Sé	1.224	-	323	280	-	117	504	-	
Sobradinho	947	-	449	498	-	-	-	-	
Uauá	1.572	-	281	166	-	188	937	-	
Oeste Baiano	8.139	-	3.042	3.409	-	-	1.688	-	
Angical	355	-	-	78	-	-	277	-	
Baianópolis	62	-	-	62	-	-	-	-	
Barreiras	4.505	-	2.222	1.972	-	-	311	-	
Buritirama	18	-	18	-	-	-	-	-	
Catolândia	279	-	-	131	-	-	148	-	
Cotegipe	436	-	167	56	-	-	213	-	
Cristópolis	440	-	-	103	-	-	337	-	
Formosa do Rio Preto	138	-	46	59	-	-	33	-	
Luís Eduardo Magalhães	394	-	-	356	-	-	38	-	
Mansidão	50	-	-	-	-	-	50	-	
Riachão das Neves	-	-	-	-	-	-	-	-	
Santa Rita de Cássia	847	-	154	426	-	-	267	-	
São Desidério	339	-	222	103	-	-	14	-	
Wanderley	276	-	213	63	-	-	-	-	
Bacia do Paramirim	4.945	-	1.558	664	-	-	2.723	-	
Boquira	216	-	216	-	-	-	-	-	
Botuporã	794	-	44	164	-	-	586	-	
Caturama	638	-	-	51	-	-	587	-	
Érico Cardoso	697	-	51	72	-	-	574	-	
Ibipitanga	285	-	285	-	-	-	-	-	
Macaúbas	1.841	-	587	345	-	-	909	-	
Paramirim	31	-	31	-	-	-	-	-	
Rio do Pires	174	-	174	-	-	-	-	-	
Tanque Novo	269	-	170	32	-	-	67	-	
Sertão Produtivo	13.251	-	5.550	4.582	-	-	3.119	-	
Brumado	1.687	-	857	743	-	-	87	-	
Caculé	770	-	406	364	-	-	-	-	
Caetité	1.895	-	1.354	306	-	-	235	-	
Candiba	18	-	18	-	-	-	-	-	
Contendas do Sincorá	298	-	-	90	-	-	208	-	
Dom Basílio	78	-	-	78	-	-	-	-	
Guanambi	2.264	-	1.494	770	-	-	-	-	
Ibiassucê	47	-	47	-	-	-	-	-	
Ituaçu	704	-	-	61	-	-	643	-	
Iuiú	256	-	-	232	-	-	24	-	
Lagoa Real	-	-	-	-	-	-	-	-	
Livramento de Nossa Senhora	834	-	402	138	-	-	294	-	
Malhada de Pedras	462	-	-	157	-	-	305	-	
Palmas de Monte Alto	456	-	110	346	-	-	-	-	
Pindaí	192	-	71	121	-	-	-	-	
Rio do Antônio	877	-	424	388	-	-	65	-	

2.3.4.2 Matrícula inicial na educação de jovens e adultos, por localização e dependência administrativa, segundo o Território de Identidade e municípios – Bahia – 2006

(continuação)

Território de Identidade e municípios	Matrícula inicial								
	Total	Urbana				Rural			
		Federal	Estadual	Municipal	Particular	Federal	Estadual	Municipal	Particular
Sebastião Laranjeiras	224	-	25	199	-	-	-	-	-
Tanhaçu	1.859	-	57	589	-	-	-	1.213	-
Urandi	330	-	285	-	-	-	-	45	-
Piemonte do Paraguaçu	7.730	-	3.522	2.859	-	-	117	1.232	-
Boa Vista do Tupim	442	-	224	122	-	-	14	82	-
Iaçu	952	-	411	394	-	-	-	147	-
Ibiquera	29	-	-	29	-	-	-	-	-
Itaberaba	2.386	-	1.330	1.007	-	-	-	49	-
Itatim	402	-	187	159	-	-	-	56	-
Lajedinho	-	-	-	-	-	-	-	-	-
Macajuba	-	-	-	-	-	-	-	-	-
Miguel Calmon	813	-	296	263	-	-	-	254	-
Mundo Novo	282	-	216	-	-	-	-	66	-
Piritiba	52	-	52	-	-	-	-	-	-
Rafael Jambeiro	740	-	180	192	-	-	103	265	-
Ruy Barbosa	986	-	514	281	-	-	-	191	-
Santa Terezinha	214	-	112	31	-	-	-	71	-
Tapiramutá	432	-	-	381	-	-	-	51	-
Bacia do Jacuípe	6.166	-	2.815	1.575	-	-	46	1.730	-
Baixa Grande	94	-	38	35	-	-	-	21	-
Capela do Alto Alegre	234	-	186	48	-	-	-	-	-
Gavião	86	-	19	18	-	-	-	49	-
Ipirá	2.117	-	724	802	-	-	-	591	-
Mairi	611	-	-	100	-	-	-	511	-
Nova Fátima	116	-	116	-	-	-	-	-	-
Pé de Serra	527	-	102	216	-	-	-	209	-
Pintadas	217	-	145	33	-	-	-	39	-
Quixabeira	176	-	176	-	-	-	-	-	-
Riachão do Jacuípe	838	-	503	161	-	-	46	128	-
São José do Jacuípe	-	-	-	-	-	-	-	-	-
Serra Preta	1.069	-	725	162	-	-	-	182	-
Várzea da Roça	-	-	-	-	-	-	-	-	-
Várzea do Poço	81	-	81	-	-	-	-	-	-
Piemonte da Diamantina	8.002	-	2.756	2.546	71	-	-	2.629	-
Caém	91	-	-	25	-	-	-	66	-
Capim Grosso	1.198	-	303	895	-	-	-	-	-
Jacobina	3.337	-	1.829	898	71	-	-	539	-
Mirangaba	976	-	-	101	-	-	-	875	-
Ourolândia	451	-	166	86	-	-	-	199	-
Saúde	768	-	59	209	-	-	-	500	-
Serrolândia	525	-	399	126	-	-	-	-	-
Umburanas	465	-	-	109	-	-	-	356	-
Várzea Nova	191	-	-	97	-	-	-	94	-
Semiárido Nordeste II	12.963	-	2.855	3.385	-	-	-	6.723	-
Adustina	264	-	114	106	-	-	-	44	-
Antas	457	-	-	177	-	-	-	280	-

2.3.4.2 Matrícula inicial na educação de jovens e adultos, por localização e dependência administrativa, segundo o Território de Identidade e municípios – Bahia – 2006

(continuação)

Território de Identidade e municípios	Matrícula inicial								
	Total	Urbana				Rural			
		Federal	Estadual	Municipal	Particular	Federal	Estadual	Municipal	Particular
Banzaê	100	-	-	100	-	-	-	-	
Cícero Dantas	357	-	40	153	-	-	164	-	
Cipó	992	-	-	540	-	-	452	-	
Coronel João Sá	606	-	128	100	-	-	378	-	
Euclides da Cunha	631	-	631	-	-	-	-	-	
Fátima	451	-	-	108	-	-	343	-	
Heliópolis	264	-	-	91	-	-	173	-	
Jeremoabo	1.514	-	413	309	-	-	792	-	
Nova Soure	1.563	-	578	317	-	-	668	-	
Novo Triunfo	676	-	-	416	-	-	260	-	
Paripiranga	525	-	-	319	-	-	206	-	
Pedro Alexandre	-	-	-	-	-	-	-	-	
Ribeira do Amparo	1.795	-	79	128	-	-	1.588	-	
Ribeira do Pombal	1.816	-	865	-	-	-	951	-	
Santa Brígida	685	-	7	449	-	-	229	-	
Sítio do Quinto	267	-	-	72	-	-	195	-	
Agreste de Alagoinhas/Litoral Norte	29.574	30	12.511	9.171	-	-	441	7.421	
Acajutiba	606	-	606	-	-	-	-	-	
Alagoinhas	8.039	-	6.723	561	-	-	755	-	
Aporá	926	-	88	367	-	-	471	-	
Araçás	346	-	37	184	-	-	125	-	
Aramari	257	-	-	140	-	-	117	-	
Cardeal da Silva	571	-	135	390	-	-	46	-	
Catu	1.522	30	645	344	-	-	441	62	
Conde	1.305	-	509	649	-	-	147	-	
Crisópolis	350	-	-	205	-	-	145	-	
Entre Rios	2.278	-	375	1.037	-	-	866	-	
Esplanada	1.863	-	-	994	-	-	869	-	
Inhambupe	1.173	-	615	292	-	-	266	-	
Itanagra	-	-	-	-	-	-	-	-	
Itapicuru	769	-	-	165	-	-	604	-	
Jandaíra	365	-	97	61	-	-	207	-	
Mata de São João	3.175	-	815	1.759	-	-	601	-	
Olindina	1.872	-	322	798	-	-	752	-	
Ouriçangas	44	-	44	-	-	-	-	-	
Pedrao	256	-	199	15	-	-	42	-	
Pojuca	1.271	-	803	335	-	-	133	-	
Rio Real	1.353	-	274	827	-	-	252	-	
Sátiro Dias	1.233	-	224	48	-	-	961	-	
Portal do Sertão	49.455	-	32.177	10.068	-	-	913	6.297	
Água Fria	298	-	-	216	-	-	82	-	
Amélia Rodrigues	1.253	-	832	404	-	-	17	-	
Anguera	376	-	190	75	-	-	111	-	
Antônio Cardoso	601	-	-	126	-	-	475	-	
Conceição da Feira	1.259	-	900	144	-	-	215	-	
Conceição do Jacuípe	1.379	-	1.045	236	-	-	98	-	
Coração de Maria	1.726	-	643	298	-	-	355	430	
Feira de Santana	34.005	-	23.697	6.607	-	-	558	3.143	

2.3.4.2 Matrícula inicial na educação de jovens e adultos, por localização e dependência administrativa, segundo o Território de Identidade e municípios – Bahia – 2006

(continuação)

Território de Identidade e municípios	Matrícula inicial								
	Total	Urbana				Rural			
		Federal	Estadual	Municipal	Particular	Federal	Estadual	Municipal	Particular
Ipecaetá	529	-	-	20	-	-	-	509	-
Irará	2.298	-	689	808	-	-	-	801	-
Santa Bárbara	592	-	592	-	-	-	-	-	-
Santanópolis	489	-	239	-	-	-	-	250	-
Santo Estêvão	2.417	-	1.704	616	-	-	-	97	-
São Gonçalo dos Campos	1.451	-	1.272	130	-	-	-	49	-
Tanquinho	338	-	242	96	-	-	-	-	-
Teodoro Sampaio	114	-	-	114	-	-	-	-	-
Terra Nova	330	-	132	178	-	-	-	20	-
Vitória da Conquista	16.063	-	7.460	5.371	50	-	108	3.074	-
Anagé	868	-	155	181	-	-	-	532	-
Aracatu	454	-	-	42	-	-	-	412	-
Barra do Choça	852	-	-	767	-	-	-	85	-
Belo Campo	142	-	142	-	-	-	-	-	-
Bom Jesus da Serra	146	-	-	12	50	-	-	84	-
Caetanos	142	-	142	-	-	-	-	-	-
Cândido Sales	13	-	-	-	-	-	-	13	-
Caraíbas	68	-	-	68	-	-	-	-	-
Condeúba	366	-	277	89	-	-	-	-	-
Cordeiros	254	-	-	40	-	-	-	214	-
Encruzilhada	-	-	-	-	-	-	-	-	-
Guajeru	97	-	97	-	-	-	-	-	-
Jacaraci	190	-	68	110	-	-	-	12	-
Licínio de Almeida	497	-	219	23	-	-	-	255	-
Maetinga	-	-	-	-	-	-	-	-	-
Mirante	109	-	-	-	-	-	-	109	-
Mortugaba	545	-	264	198	-	-	-	83	-
Piripá	293	-	-	260	-	-	-	33	-
Planalto	323	-	-	156	-	-	-	167	-
Poçoões	529	-	56	455	-	-	-	18	-
Presidente Jânio Quadros	-	-	-	-	-	-	-	-	-
Ribeirão do Largo	-	-	-	-	-	-	-	-	-
Tremedal	34	-	-	34	-	-	-	-	-
Vitória da Conquista	10.141	-	6.040	2.936	-	-	108	1.057	-
Recôncavo	24.717	-	11.852	7.519	-	-	283	5.063	-
Cabaceiras do Paraguaçu	1.119	-	598	521	-	-	-	-	-
Cachoeira	381	-	293	-	-	-	88	-	-
Castro Alves	783	-	-	626	-	-	-	157	-
Conceição do Almeida	409	-	176	52	-	-	-	181	-
Cruz das Almas	2.584	-	1.814	431	-	-	-	339	-
Dom Macedo Costa	297	-	218	57	-	-	-	22	-
Governador Mangabeira	695	-	656	26	-	-	-	13	-
Maragogipe	564	-	-	369	-	-	195	-	-
Muniz Ferreira	288	-	196	92	-	-	-	-	-
Muritiba	677	-	265	275	-	-	-	137	-
Nazaré	2.301	-	879	1.007	-	-	-	415	-
Santo Amaro	3.827	-	1.732	795	-	-	-	1.300	-
Santo Antônio de Jesus	5.552	-	3.568	1.370	-	-	-	614	-

2.3.4.2 Matrícula inicial na educação de jovens e adultos, por localização e dependência administrativa, segundo o Território de Identidade e municípios – Bahia – 2006

(continuação)

Território de Identidade e municípios	Matrícula inicial								
	Total	Urbana				Rural			
		Federal	Estadual	Municipal	Particular	Federal	Estadual	Municipal	Particular
São Felipe	-	-	-	-	-	-	-	-	
São Félix	413	-	168	136	-	-	109	-	
São Francisco do Conde	2.201	-	365	812	-	-	1.024	-	
São Sebastião do Passé	2.251	-	881	729	-	-	641	-	
Sapeaçu	97	-	-	-	-	-	97	-	
Saubara	235	-	-	221	-	-	14	-	
Varzedo	43	-	43	-	-	-	-	-	
Médio Rio de Contas	12.053	-	7.005	4.043	-	-	78	927	
Aiquara	46	-	-	-	-	-	46	-	
Apuarema	-	-	-	-	-	-	-	-	
Barra do Rocha	126	-	126	-	-	-	-	-	
Boa Nova	312	-	-	230	-	-	82	-	
Dário Meira	535	-	110	277	-	-	148	-	
Gongogi	485	-	-	455	-	-	30	-	
Ibirataia	119	-	-	119	-	-	-	-	
Ipiaú	1.331	-	1.286	45	-	-	-	-	
Itagi	264	-	-	219	-	-	45	-	
Itagibá	144	-	-	71	-	-	73	-	
Itamari	-	-	-	-	-	-	-	-	
Jequié	7.270	-	4.284	2.497	-	-	78	411	
Jitaúna	-	-	-	-	-	-	-	-	
Manoel Vitorino	446	-	224	130	-	-	92	-	
Nova Ibiá	-	-	-	-	-	-	-	-	
Ubatã	975	-	975	-	-	-	-	-	
Bacia do Rio Corrente	5.081	-	1.138	685	-	-	67	3.191	
Brejolândia	45	-	45	-	-	-	-	-	
Canápolis	-	-	-	-	-	-	-	-	
Cocos	1.306	-	-	92	-	-	1.214	-	
Coribe	329	-	-	-	-	-	329	-	
Correntina	2.257	-	626	203	-	-	67	1.361	
Jaborandi	117	-	50	18	-	-	49	-	
Santa Maria da Vitória	526	-	-	341	-	-	185	-	
Santana	242	-	242	-	-	-	-	-	
São Félix do Coribe	175	-	175	-	-	-	-	-	
Serra Dourada	84	-	-	31	-	-	53	-	
Tabocas do Brejo Velho	-	-	-	-	-	-	-	-	
Itaparica	7.176	-	1.757	3.661	-	-	157	1.601	
Abaré	292	-	292	-	-	-	-	-	
Chorrochó	416	-	93	26	-	-	78	219	
Glória	497	-	-	199	-	-	298	-	
Macururé	181	-	-	181	-	-	-	-	
Paulo Afonso	5.353	-	1.290	3.035	-	-	1.028	-	
Rodelas	437	-	82	220	-	-	79	56	

2.3.4.2 Matrícula inicial na educação de jovens e adultos, por localização e dependência administrativa, segundo o Território de Identidade e municípios – Bahia – 2006

(conclusão)

Território de Identidade e municípios	Matrícula inicial								
	Total	Urbana				Rural			
		Federal	Estadual	Municipal	Particular	Federal	Estadual	Municipal	Particular
Piemonte Norte do Itapicuru	12.456	-	4.748	2.459	-	-	812	4.437	-
Andorinha	927	-	156	152	-	-	-	619	-
Antônio Gonçalves	869	-	319	65	-	-	-	485	-
Caldeirão Grande	185	-	46	50	-	-	-	89	-
Campo Formoso	3.210	-	1.291	627	-	-	-	1.292	-
Filadélfia	1.140	-	227	357	-	-	-	556	-
Jaguarari	1.819	-	338	541	-	-	319	621	-
Pindobaçu	668	-	444	-	-	-	224	-	-
Ponto Novo	334	-	-	98	-	-	-	236	-
Senhor do Bonfim	3.304	-	1.927	569	-	-	269	539	-
Metropolitana de Salvador	151.438	-	132.718	12.873	2.085	-	19	3.655	88
Camaçari	1.884	-	1.884	-	-	-	-	-	-
Candeias	5.182	-	1.849	2.265	-	-	-	1.068	-
Dias D'Ávila	2.236	-	708	1.287	-	-	-	241	-
Itaparica	1.446	-	792	629	-	-	-	25	-
Lauro de Freitas	4.647	-	4.622	-	25	-	-	-	-
Madre de Deus	1.453	-	812	641	-	-	-	-	-
Salinas da Margarida	43	-	-	24	-	-	-	19	-
Salvador	125.974	-	118.813	4.742	2.060	-	-	271	88
Simões Filho	7.641	-	2.787	3.141	-	-	-	1.713	-
Vera Cruz	932	-	451	144	-	-	19	318	-

Fonte: SEC/MEC/Inep.

2.3.4.3 Número de docentes em exercício na educação de jovens e adultos, por localização e dependência administrativa, segundo o Território de Identidade e municípios – Bahia – 2006

(continua)

Território de Identidade e municípios	Número de docentes								
	Total	Urbana				Rural			
		Federal	Estadual	Municipal	Particular	Federal	Estadual	Municipal	Particular
Estado da Bahia	21.656	6	10.238	6.056	105	-	288	4.960	3
Irecê	671	-	138	183	5	-	12	333	-
América Dourada	32	-	-	6	-	-	-	26	-
Barra do Mendes	6	-	1	1	-	-	-	4	-
Barro Alto	24	-	-	21	-	-	-	3	-
Cafarnaum	43	-	-	14	-	-	-	29	-
Canarana	74	-	-	13	-	-	-	61	-
Central	32	-	20	6	-	-	-	6	-
Gentio do Ouro	22	-	16	-	-	-	-	6	-
Ibipeba	54	-	18	2	-	-	12	22	-
Ibititá	-	-	-	-	-	-	-	-	-
Ipupiara	7	-	-	7	-	-	-	-	-
Irecê	83	-	27	41	5	-	-	10	-
Itaguaçu da Bahia	-	-	-	-	-	-	-	-	-
João Dourado	36	-	7	12	-	-	-	17	-
Jussara	23	-	-	6	-	-	-	17	-
Lapão	10	-	-	10	-	-	-	-	-
Mulungu do Morro	13	-	2	11	-	-	-	-	-
Presidente Dutra	28	-	8	4	-	-	-	16	-
São Gabriel	22	-	6	8	-	-	-	8	-
Uibaí	16	-	12	-	-	-	-	4	-
Xique-Xique	146	-	21	21	-	-	-	104	-
Velho Chico	434	-	142	131	-	-	-	161	-
Barra	25	-	4	21	-	-	-	-	-
Bom Jesus da Lapa	111	-	55	32	-	-	-	24	-
Brotas de Macaúbas	10	-	3	7	-	-	-	-	-
Carinhanha	59	-	14	14	-	-	-	31	-
Feira da Mata	15	-	-	13	-	-	-	2	-
Ibotirama	32	-	16	14	-	-	-	2	-
Igaporã	34	-	13	3	-	-	-	18	-
Malhada	8	-	-	3	-	-	-	5	-
Matina	2	-	-	2	-	-	-	-	-
Morpará	-	-	-	-	-	-	-	-	-
Muquém do São Francisco	29	-	4	1	-	-	-	24	-
Oliveira dos Brejinhos	10	-	10	-	-	-	-	-	-
Paratinga	32	-	9	11	-	-	-	12	-
Riacho de Santana	6	-	1	3	-	-	-	2	-
Serra do Ramalho	61	-	13	7	-	-	-	41	-
Sítio do Mato	-	-	-	-	-	-	-	-	-
Chapada Diamantina	596	-	239	151	-	-	10	196	-
Abaíra	1	-	1	-	-	-	-	-	-
Andaraí	19	-	6	11	-	-	-	2	-
Barra da Estiva	32	-	4	16	-	-	-	12	-
Boninal	-	-	-	-	-	-	-	-	-
Bonito	48	-	8	18	-	-	-	22	-
Ibicoara	11	-	-	11	-	-	-	-	-
Ibitiara	15	-	10	-	-	-	5	-	-

2.3.4.3 Número de docentes em exercício na educação de jovens e adultos, por localização e dependência administrativa, segundo o Território de Identidade e municípios – Bahia – 2006

(continuação)

Território de Identidade e municípios	Número de docentes								
	Total	Urbana				Rural			
		Federal	Estadual	Municipal	Particular	Federal	Estadual	Municipal	Particular
Iraquara	49	-	17	4	-	-	-	28	-
Itaeté	14	-	8	-	-	-	-	6	-
Jussiape	-	-	-	-	-	-	-	-	-
Lençóis	27	-	21	6	-	-	-	-	-
Marcionílio Souza	27	-	6	7	-	-	-	14	-
Morro do Chapéu	134	-	21	33	-	-	5	75	-
Mucugê	8	-	2	-	-	-	-	6	-
Nova Redenção	5	-	5	-	-	-	-	-	-
Novo Horizonte	38	-	24	6	-	-	-	8	-
Palmeiras	15	-	10	-	-	-	-	5	-
Piatã	29	-	10	13	-	-	-	6	-
Rio de Contas	13	-	2	-	-	-	-	11	-
Seabra	40	-	40	-	-	-	-	-	-
Souto Soares	16	-	16	-	-	-	-	-	-
Utinga	34	-	15	19	-	-	-	-	-
Wagner	21	-	13	7	-	-	-	1	-
Sisal	935	-	386	219	-	-	57	273	-
Araci	36	-	-	27	-	-	2	7	-
Barrocas	-	-	-	-	-	-	-	-	-
Biritinga	29	-	11	3	-	-	-	15	-
Candeal	39	-	8	3	-	-	-	28	-
Cansanção	79	-	23	14	-	-	-	42	-
Conceição do Coité	88	-	44	-	-	-	44	-	-
Ichu	25	-	7	6	-	-	-	12	-
Itiúba	77	-	35	21	-	-	-	21	-
Lamarão	11	-	-	11	-	-	-	-	-
Monte Santo	-	-	-	-	-	-	-	-	-
Nordestina	-	-	-	-	-	-	-	-	-
Queimadas	39	-	23	16	-	-	-	-	-
Quijingue	1	-	-	-	-	-	-	1	-
Retirolândia	19	-	19	-	-	-	-	-	-
Santaluz	91	-	13	17	-	-	3	58	-
São Domingos	17	-	17	-	-	-	-	-	-
Serrinha	249	-	111	67	-	-	8	63	-
Teofilândia	24	-	7	17	-	-	-	-	-
Tucano	73	-	45	10	-	-	-	18	-
Valente	38	-	23	7	-	-	-	8	-
Litoral Sul	1.408	-	660	587	-	-	25	136	-
Almadina	29	-	15	14	-	-	-	-	-
Arataca	22	-	9	12	-	-	-	1	-
Aurelino Leal	38	-	8	25	-	-	-	5	-
Buerarema	46	-	24	18	-	-	4	-	-
Camacan	33	-	33	-	-	-	-	-	-
Canavieiras	54	-	16	27	-	-	-	11	-
Coaraci	61	-	15	38	-	-	-	8	-
Floresta Azul	9	-	1	8	-	-	-	-	-
Governador Lomanto Júnior (Barro Preto)	-	-	-	-	-	-	-	-	-
Ibicaraí	27	-	23	4	-	-	-	-	-

2.3.4.3 Número de docentes em exercício na educação de jovens e adultos, por localização e dependência administrativa, segundo o Território de Identidade e municípios – Bahia – 2006

(continuação)

Território de Identidade e municípios	Número de docentes								
	Total	Urbana				Rural			
		Federal	Estadual	Municipal	Particular	Federal	Estadual	Municipal	Particular
Ibirapitanga	-	-	-	-	-	-	-	-	-
Ilhéus	330	-	168	83	-	-	21	58	-
Itabuna	438	-	240	182	-	-	-	16	-
Itacaré	37	-	14	23	-	-	-	-	-
Itaju do Colônia	6	-	-	6	-	-	-	-	-
Itajuípe	41	-	23	18	-	-	-	-	-
Itapé	5	-	5	-	-	-	-	-	-
Itapitanga	4	-	4	-	-	-	-	-	-
Jussari	27	-	-	23	-	-	-	4	-
Maraú	6	-	6	-	-	-	-	-	-
Mascote	8	-	8	-	-	-	-	-	-
Pau Brasil	17	-	5	12	-	-	-	-	-
Santa Luzia	13	-	6	3	-	-	-	4	-
São José da Vitória	-	-	-	-	-	-	-	-	-
Ubaitaba	34	-	20	12	-	-	-	2	-
Una	42	-	10	26	-	-	-	6	-
Uruçuca	81	-	7	53	-	-	-	21	-
Baixo Sul	525	-	136	143	5	-	-	241	-
Aratuípe	9	-	9	-	-	-	-	-	-
Cairu	69	-	-	11	-	-	-	58	-
Camamu	48	-	5	25	-	-	-	18	-
Gandu	24	-	24	-	-	-	-	-	-
Igrapiúna	37	-	-	7	-	-	-	30	-
Ituberá	54	-	-	26	5	-	-	23	-
Jaguaripe	6	-	6	-	-	-	-	-	-
Nilo Peçanha	9	-	9	-	-	-	-	-	-
Piraí do Norte	10	-	10	-	-	-	-	-	-
Presidente Tancredo Neves	9	-	-	4	-	-	-	5	-
Taperoá	24	-	11	1	-	-	-	12	-
Teolândia	57	-	6	17	-	-	-	34	-
Valença	163	-	50	52	-	-	-	61	-
Wenceslau Guimarães	6	-	6	-	-	-	-	-	-
Extremo Sul	1.484	-	358	839	9	-	2	276	-
Alcobaça	37	-	3	21	-	-	-	13	-
Belmonte	31	-	2	12	-	-	-	17	-
Caravelas	70	-	28	35	-	-	-	7	-
Eunápolis	243	-	79	131	-	-	-	33	-
Guaratinga	35	-	12	15	-	-	-	8	-
Ibirapoã	22	-	-	14	-	-	-	8	-
Itabela	39	-	5	34	-	-	-	-	-
Itagimirim	-	-	-	-	-	-	-	-	-
Itamaraju	52	-	52	-	-	-	-	-	-
Itanhém	67	-	12	49	-	-	-	6	-
Itapebi	27	-	-	21	-	-	-	6	-
Jucuruçu	5	-	5	-	-	-	-	-	-
Lajedão	7	-	-	7	-	-	-	-	-
Medeiros Neto	31	-	3	22	-	-	-	6	-
Mucuri	110	-	20	81	9	-	-	-	-

2.3.4.3 Número de docentes em exercício na educação de jovens e adultos, por localização e dependência administrativa, segundo o Território de Identidade e municípios – Bahia – 2006

(continuação)

Território de Identidade e municípios	Número de docentes								
	Total	Urbana				Rural			
		Federal	Estadual	Municipal	Particular	Federal	Estadual	Municipal	Particular
Nova Viçosa	64	-	11	53	-	-	-	-	
Porto Seguro	267	-	24	133	-	-	110	-	
Prado	72	-	-	31	-	-	2	39	
Santa Cruz Cabralia	56	-	-	44	-	-	-	12	
Teixeira de Freitas	236	-	102	134	-	-	-	-	
Vereda	13	-	-	2	-	-	-	11	
Itapetinga	154	-	74	68	5	-	-	7	
Caatiba	-	-	-	-	-	-	-	-	
Firmino Alves	-	-	-	-	-	-	-	-	
Ibicuí	18	-	-	16	-	-	-	2	
Iguaí	15	-	-	15	-	-	-	-	
Itambé	21	-	-	21	-	-	-	-	
Itapetinga	63	-	63	-	-	-	-	-	
Itarantim	-	-	-	-	-	-	-	-	
Itororó	5	-	-	-	5	-	-	-	
Macarani	-	-	-	-	-	-	-	-	
Maiquinique	2	-	2	-	-	-	-	-	
Nova Canaã	9	-	9	-	-	-	-	-	
Potiraguá	3	-	-	3	-	-	-	-	
Santa Cruz da Vitória	18	-	-	13	-	-	-	5	
Vale do Jiquiriçá	575	-	228	189	-	-	5	153	
Amargosa	74	-	64	4	-	-	-	6	
Brejões	32	-	6	13	-	-	-	13	
Cravolândia	2	-	-	2	-	-	-	-	
Elísio Medrado	14	-	5	7	-	-	-	2	
Irajuba	17	-	-	17	-	-	-	-	
Iramaia	41	-	12	9	-	-	-	20	
Itaquara	19	-	7	7	-	-	5	-	
Itiruçu	8	-	-	8	-	-	-	-	
Jaguaquara	5	-	-	5	-	-	-	-	
Jiquiriçá	32	-	22	10	-	-	-	-	
Lafayette Coutinho	21	-	9	2	-	-	-	10	
Lagedo do Tabocal	20	-	-	12	-	-	-	8	
Laje	78	-	24	20	-	-	-	34	
Maracás	43	-	18	17	-	-	-	8	
Milagres	2	-	-	2	-	-	-	-	
Mutuípe	50	-	20	23	-	-	-	7	
Nova Itarana	9	-	1	8	-	-	-	-	
Planaltino	39	-	9	7	-	-	-	23	
Santa Inês	12	-	12	-	-	-	-	-	
São Miguel das Matas	19	-	9	3	-	-	-	7	
Ubaíra	38	-	10	13	-	-	-	15	
Sertão de São Francisco	978	-	362	220	1	-	25	370	
Campo Alegre de Lourdes	17	-	17	-	-	-	-	-	
Canudos	10	-	9	1	-	-	-	-	
Casa Nova	45	-	38	7	-	-	-	-	
Curaçá	90	-	18	13	-	-	-	59	

2.3.4.3 Número de docentes em exercício na educação de jovens e adultos, por localização e dependência administrativa, segundo o Território de Identidade e municípios – Bahia – 2006

(continuação)

Território de Identidade e municípios	Número de docentes								
	Total	Urbana				Rural			
		Federal	Estadual	Municipal	Particular	Federal	Estadual	Municipal	Particular
Juazeiro	468	-	193	111	-	-	-	164	-
Pilão Arcado	93	-	6	20	-	-	-	67	-
Remanso	62	-	27	19	1	-	-	15	-
Sento Sé	57	-	15	11	-	-	7	24	-
Sobradinho	50	-	23	27	-	-	-	-	-
Uauá	86	-	16	11	-	-	18	41	-
Oeste Baiano	504	-	166	210	-	-	-	128	-
Angical	21	-	-	5	-	-	-	16	-
Baianópolis	4	-	-	4	-	-	-	-	-
Barreiras	274	-	113	131	-	-	-	30	-
Buritirama	1	-	1	-	-	-	-	-	-
Catolândia	21	-	-	7	-	-	-	14	-
Cotegipe	41	-	15	4	-	-	-	22	-
Cristópolis	31	-	-	7	-	-	-	24	-
Formosa do Rio Preto	7	-	3	3	-	-	-	1	-
Luís Eduardo Magalhães	22	-	-	20	-	-	-	2	-
Mansidão	2	-	-	-	-	-	-	2	-
Riachão das Neves	-	-	-	-	-	-	-	-	-
Santa Rita de Cássia	47	-	12	21	-	-	-	14	-
São Desidério	17	-	10	4	-	-	-	3	-
Wanderley	16	-	12	4	-	-	-	-	-
Bacia do Paramirim	305	-	84	48	-	-	-	173	-
Boquira	7	-	7	-	-	-	-	-	-
Botuporã	55	-	6	13	-	-	-	36	-
Caturama	37	-	-	3	-	-	-	34	-
Érico Cardoso	44	-	5	4	-	-	-	35	-
Ibipitanga	10	-	10	-	-	-	-	-	-
Macaúbas	123	-	31	26	-	-	-	66	-
Paramirim	2	-	2	-	-	-	-	-	-
Rio do Pires	12	-	12	-	-	-	-	-	-
Tanque Novo	15	-	11	2	-	-	-	2	-
Sertão Produtivo	593	-	209	234	-	-	-	150	-
Brumado	73	-	39	30	-	-	-	4	-
Caculé	29	-	14	15	-	-	-	-	-
Caetité	72	-	49	12	-	-	-	11	-
Candiba	1	-	1	-	-	-	-	-	-
Contendas do Sincorá	12	-	-	4	-	-	-	8	-
Dom Basílio	5	-	-	5	-	-	-	-	-
Guanambi	97	-	49	48	-	-	-	-	-
Ibiassucê	1	-	1	-	-	-	-	-	-
Ituaçu	31	-	-	2	-	-	-	29	-
Iuiú	10	-	-	9	-	-	-	1	-
Lagoa Real	-	-	-	-	-	-	-	-	-
Livramento de Nossa Senhora	36	-	16	9	-	-	-	11	-
Malhada de Pedras	22	-	-	7	-	-	-	15	-
Palmas de Monte Alto	21	-	3	18	-	-	-	-	-
Pindaí	15	-	5	10	-	-	-	-	-

2.3.4.3 Número de docentes em exercício na educação de jovens e adultos, por localização e dependência administrativa, segundo o Território de Identidade e municípios – Bahia – 2006

(continuação)

Território de Identidade e municípios	Número de docentes								
	Total	Urbana				Rural			
		Federal	Estadual	Municipal	Particular	Federal	Estadual	Municipal	Particular
Rio do Antônio	54	-	17	24	-	-	13	-	
Sebastião Laranjeiras	14	-	1	13	-	-	-	-	
Tanhaçu	85	-	2	28	-	-	55	-	
Urandi	15	-	12	-	-	-	3	-	
Piemonte do Paraguaçu	405	-	162	150	-	-	8	85	
Boa Vista do Tupim	26	-	13	6	-	-	1	6	
Iaçu	58	-	29	21	-	-	-	8	
Ibiquera	2	-	-	2	-	-	-	-	
Itaberaba	86	-	41	39	-	-	-	6	
Itatim	19	-	10	6	-	-	-	3	
Lajedinho	-	-	-	-	-	-	-	-	
Macajuba	-	-	-	-	-	-	-	-	
Miguel Calmon	50	-	15	18	-	-	-	17	
Mundo Novo	13	-	10	-	-	-	-	3	
Piritiba	4	-	4	-	-	-	-	-	
Rafael Jambeiro	42	-	9	10	-	-	7	16	
Ruy Barbosa	57	-	23	14	-	-	-	20	
Santa Terezinha	14	-	8	2	-	-	-	4	
Tapiramutá	34	-	-	32	-	-	-	2	
Bacia do Jacuípe	326	-	165	71	-	-	6	84	
Baixa Grande	6	-	2	3	-	-	-	1	
Capela do Alto Alegre	18	-	16	2	-	-	-	-	
Gavião	4	-	1	1	-	-	-	2	
Ipirá	94	-	30	33	-	-	-	31	
Mairi	28	-	-	4	-	-	-	24	
Nova Fátima	12	-	12	-	-	-	-	-	
Pé de Serra	27	-	7	11	-	-	-	9	
Pintadas	19	-	14	2	-	-	-	3	
Quixabeira	11	-	11	-	-	-	-	-	
Riachão do Jacuípe	55	-	39	4	-	-	6	6	
São José do Jacuípe	-	-	-	-	-	-	-	-	
Serra Preta	49	-	30	11	-	-	-	8	
Várzea da Roça	-	-	-	-	-	-	-	-	
Várzea do Poço	3	-	3	-	-	-	-	-	
Piemonte da Diamantina	362	-	111	120	7	-	-	124	
Caém	3	-	-	1	-	-	-	2	
Capim Grosso	49	-	9	40	-	-	-	-	
Jacobina	152	-	71	43	7	-	-	31	
Mirangaba	40	-	-	5	-	-	-	35	
Ourolândia	25	-	10	5	-	-	-	10	
Saúde	34	-	2	8	-	-	-	24	
Serrolândia	29	-	19	10	-	-	-	-	
Umburanas	23	-	-	4	-	-	-	19	
Várzea Nova	7	-	-	4	-	-	-	3	

2.3.4.3 Número de docentes em exercício na educação de jovens e adultos, por localização e dependência administrativa, segundo o Território de Identidade e municípios – Bahia – 2006

(continuação)

Território de Identidade e municípios	Número de docentes								
	Total	Urbana				Rural			
		Federal	Estadual	Municipal	Particular	Federal	Estadual	Municipal	Particular
Semiárido Nordeste II	503	-	92	135	-	-	-	276	-
Adustina	19	-	6	6	-	-	-	7	-
Antas	20	-	-	6	-	-	-	14	-
Banzaê	5	-	-	5	-	-	-	-	-
Cícero Dantas	18	-	2	9	-	-	-	7	-
Cipó	40	-	-	16	-	-	-	24	-
Coronel João Sá	27	-	5	4	-	-	-	18	-
Euclides da Cunha	16	-	16	-	-	-	-	-	-
Fátima	20	-	-	5	-	-	-	15	-
Heliópolis	8	-	-	3	-	-	-	5	-
Jeremoabo	51	-	13	10	-	-	-	28	-
Nova Soure	55	-	20	14	-	-	-	21	-
Novo Triunfo	28	-	-	17	-	-	-	11	-
Paripiranga	27	-	-	17	-	-	-	10	-
Pedro Alexandre	-	-	-	-	-	-	-	-	-
Ribeira do Amparo	63	-	3	4	-	-	-	56	-
Ribeira do Pombal	65	-	26	-	-	-	-	39	-
Santa Brígida	32	-	1	17	-	-	-	14	-
Sítio do Quinto	9	-	-	2	-	-	-	7	-
Agreste de Alagoinhas/Litoral Norte	1.167	6	422	373	-	-	14	352	-
Acajutiba	31	-	31	-	-	-	-	-	-
Alagoinhas	263	-	209	27	-	-	-	27	-
Aporá	58	-	7	21	-	-	-	30	-
Araçás	12	-	2	4	-	-	-	6	-
Aramari	14	-	-	6	-	-	-	8	-
Cardeal da Silva	31	-	8	17	-	-	-	6	-
Catu	64	6	25	14	-	-	14	5	-
Conde	66	-	16	39	-	-	-	11	-
Crisópolis	23	-	-	13	-	-	-	10	-
Entre Rios	93	-	16	40	-	-	-	37	-
Esplanada	77	-	-	37	-	-	-	40	-
Inhambupe	43	-	18	11	-	-	-	14	-
Itanagra	-	-	-	-	-	-	-	-	-
Itapicuru	25	-	-	4	-	-	-	21	-
Jandaíra	19	-	4	4	-	-	-	11	-
Mata de São João	108	-	21	63	-	-	-	24	-
Olindina	63	-	9	23	-	-	-	31	-
Ouriçangas	5	-	5	-	-	-	-	-	-
Pedrao	15	-	10	2	-	-	-	3	-
Pojuca	37	-	19	13	-	-	-	5	-
Rio Real	59	-	12	33	-	-	-	14	-
Sátiro Dias	61	-	10	2	-	-	-	49	-
Portal do Sertão	1.888	-	1.132	407	-	-	47	302	-
Água Fria	16	-	-	9	-	-	-	7	-
Amélia Rodrigues	72	-	51	20	-	-	-	1	-
Anguera	21	-	11	3	-	-	-	7	-
Antônio Cardoso	29	-	-	8	-	-	-	21	-
Conceição da Feira	48	-	32	6	-	-	-	10	-

2.3.4.3 Número de docentes em exercício na educação de jovens e adultos, por localização e dependência administrativa, segundo o Território de Identidade e municípios – Bahia – 2006

(continuação)

Território de Identidade e municípios	Número de docentes								
	Total	Urbana				Rural			
		Federal	Estadual	Municipal	Particular	Federal	Estadual	Municipal	Particular
Conceição do Jacuípe	54	-	35	11	-	-	8	-	
Coração de Maria	72	-	19	15	-	11	27	-	
Feira de Santana	1.239	-	832	240	-	36	131	-	
Ipecaetá	25	-	-	2	-	-	23	-	
Irará	109	-	23	40	-	-	46	-	
Santa Bárbara	16	-	16	-	-	-	-	-	
Santanópolis	20	-	10	-	-	-	10	-	
Santo Estêvão	79	-	49	25	-	-	5	-	
São Gonçalo dos Campos	52	-	40	7	-	-	5	-	
Tanquinho	19	-	11	8	-	-	-	-	
Teodoro Sampaio	4	-	-	4	-	-	-	-	
Terra Nova	13	-	3	9	-	-	1	-	
Vitória da Conquista	659	-	258	238	2	-	7	154	
Anagé	53	-	6	12	-	-	35	-	
Aracatu	27	-	-	2	-	-	25	-	
Barra do Choça	45	-	-	42	-	-	3	-	
Belo Campo	6	-	6	-	-	-	-	-	
Bom Jesus da Serra	7	-	-	1	2	-	4	-	
Caetanos	5	-	5	-	-	-	-	-	
Cândido Sales	2	-	-	-	-	-	2	-	
Caraíbas	3	-	-	3	-	-	-	-	
Condeúba	17	-	12	5	-	-	-	-	
Cordeiros	18	-	-	6	-	-	12	-	
Encruzilhada	-	-	-	-	-	-	-	-	
Guajeru	3	-	3	-	-	-	-	-	
Jacaraci	15	-	2	11	-	-	2	-	
Licínio de Almeida	20	-	9	1	-	-	10	-	
Maetinga	-	-	-	-	-	-	-	-	
Mirante	6	-	-	-	-	-	6	-	
Mortugaba	28	-	14	9	-	-	5	-	
Piripá	28	-	-	25	-	-	3	-	
Planalto	21	-	-	7	-	-	14	-	
Poçoões	23	-	2	20	-	-	1	-	
Presidente Jânio Quadros	-	-	-	-	-	-	-	-	
Ribeirão do Largo	-	-	-	-	-	-	-	-	
Tremedal	3	-	-	3	-	-	-	-	
Vitória da Conquista	329	-	199	91	-	-	7	32	
Recôncavo	1.011	-	401	356	-	-	10	244	
Cabaceiras do Paraguaçu	49	-	29	20	-	-	-	-	
Cachoeira	15	-	13	-	-	2	-	-	
Castro Alves	33	-	-	24	-	-	9	-	
Conceição do Almeida	21	-	8	2	-	-	11	-	
Cruz das Almas	93	-	57	22	-	-	14	-	
Dom Macedo Costa	17	-	13	2	-	-	2	-	
Governador Mangabeira	22	-	20	1	-	-	1	-	
Maragogipe	24	-	-	16	-	8	-	-	
Muniz Ferreira	13	-	9	4	-	-	-	-	
Muritiba	24	-	8	10	-	-	6	-	

2.3.4.3 Número de docentes em exercício na educação de jovens e adultos, por localização e dependência administrativa, segundo o Território de Identidade e municípios – Bahia – 2006

(continuação)

Território de Identidade e municípios	Número de docentes								
	Total	Urbana				Rural			
		Federal	Estadual	Municipal	Particular	Federal	Estadual	Municipal	Particular
Nazaré	80	-	32	34	-	-	-	14	-
Santo Amaro	134	-	43	38	-	-	-	53	-
Santo Antônio de Jesus	237	-	109	87	-	-	-	41	-
São Felipe	-	-	-	-	-	-	-	-	-
São Félix	24	-	13	5	-	-	-	6	-
São Francisco do Conde	91	-	11	42	-	-	-	38	-
São Sebastião do Passé	104	-	27	34	-	-	-	43	-
Sapeaçu	5	-	-	-	-	-	-	5	-
Saubara	16	-	-	15	-	-	-	1	-
Varzedo	9	-	9	-	-	-	-	-	-
Médio do Rio de Contas	463	-	223	182	-	-	3	55	-
Aiquara	2	-	-	-	-	-	-	2	-
Apuarema	-	-	-	-	-	-	-	-	-
Barra do Rocha	5	-	5	-	-	-	-	-	-
Boa Nova	10	-	-	7	-	-	-	3	-
Dário Meira	30	-	7	17	-	-	-	6	-
Gongogi	16	-	-	14	-	-	-	2	-
Ibirataia	6	-	-	6	-	-	-	-	-
Ipiaú	36	-	35	1	-	-	-	-	-
Itagi	13	-	-	10	-	-	-	3	-
Itagibá	4	-	-	2	-	-	-	2	-
Itamari	-	-	-	-	-	-	-	-	-
Jequié	271	-	129	115	-	-	3	24	-
Jitaúna	-	-	-	-	-	-	-	-	-
Manoel Vitorino	35	-	12	10	-	-	-	13	-
Nova Ibiá	-	-	-	-	-	-	-	-	-
Ubatã	35	-	35	-	-	-	-	-	-
Bacia do Rio Corrente	253	-	43	32	-	-	3	175	-
Brejolândia	4	-	4	-	-	-	-	-	-
Canápolis	-	-	-	-	-	-	-	-	-
Cocos	68	-	-	5	-	-	-	63	-
Coribe	15	-	-	-	-	-	-	15	-
Correntina	111	-	17	11	-	-	3	80	-
Jaborandi	10	-	6	1	-	-	-	3	-
Santa Maria da Vitória	23	-	-	13	-	-	-	10	-
Santana	11	-	11	-	-	-	-	-	-
São Félix do Coribe	5	-	5	-	-	-	-	-	-
Serra Dourada	6	-	-	2	-	-	-	4	-
Tabocas do Brejo Velho	-	-	-	-	-	-	-	-	-
Itaparica	358	-	78	162	-	-	10	108	-
Abaré	15	-	15	-	-	-	-	-	-
Chorrochó	24	-	9	1	-	-	5	9	-
Glória	31	-	-	12	-	-	-	19	-
Macururé	8	-	-	8	-	-	-	-	-
Paulo Afonso	251	-	44	131	-	-	-	76	-
Rodelas	29	-	10	10	-	-	5	4	-

2.3.4.3 Número de docentes em exercício na educação de jovens e adultos, por localização e dependência administrativa, segundo o Território de Identidade e municípios – Bahia – 2006

(conclusão)

Território de Identidade e municípios	Número de docentes								
	Total	Urbana				Rural			
		Federal	Estadual	Municipal	Particular	Federal	Estadual	Municipal	Particular
Piemonte Norte do Itapicuru	601	-	211	111	-	-	43	236	-
Andorinha	53	-	9	7	-	-	-	37	-
Antônio Gonçalves	40	-	18	4	-	-	-	18	-
Caldeirão Grande	8	-	2	2	-	-	-	4	-
Campo Formoso	148	-	52	29	-	-	-	67	-
Filadélfia	57	-	6	15	-	-	-	36	-
Jaguarari	86	-	13	22	-	-	17	34	-
Pindobaçu	25	-	14	-	-	-	11	-	-
Ponto Novo	16	-	-	5	-	-	-	11	-
Senhor do Bonfim	168	-	97	27	-	-	15	29	-
Metropolitana de Salvador	4.498	-	3.758	497	71	-	1	168	3
Camaçari	62	-	62	-	-	-	-	-	-
Candeias	226	-	79	92	-	-	-	55	-
Dias D'Ávila	63	-	12	40	-	-	-	11	-
Itaparica	56	-	31	24	-	-	-	1	-
Lauro de Freitas	146	-	145	-	1	-	-	-	-
Madre de Deus	34	-	16	18	-	-	-	-	-
Salinas da Margarida	2	-	-	1	-	-	-	1	-
Salvador	3.583	-	3.305	191	70	-	-	14	3
Simões Filho	292	-	94	125	-	-	-	73	-
Vera Cruz	34	-	14	6	-	-	1	13	-

Fonte: SEC/MEC/Inep.

2.3.5. Educação superior

municípios – Bahia – 2006

(continua)

Território de Identidade e municípios	Áreas e cursos	Candidatos inscritos por vestibular			Candidatos inscritos total ⁽¹⁾		
		Total	1º sem	2º sem	Total	1º sem	2º sem
Estado da Bahia		294.032	206.272	87.760	309.989	216.820	93.169
Irecê		1.290	933	357	1.290	933	357
Ibititá	Educação - Ciências da educação	-	-	-	-	-	-
Irecê	Ciências sociais, negócios e direito - Gerenciamento e administração	131	49	82	131	49	82
	Educação - Ciências da educação	507	232	275	507	232	275
	Educação - Formação de professor da educação básica	-	-	-	-	-	-
	Educação - Formação de professor de matérias específicas	137	137	-	137	137	-
Lapão	Educação - Ciências da educação	167	167	-	167	167	-
São Gabriel	Educação - Ciências da educação	162	162	-	162	162	-
Xique-Xique	Educação - Formação de professor de matérias específicas	186	186	-	186	186	-
Velho Chico		653	653	-	653	653	-
Barra	Educação - Ciências da educação	-	-	-	-	-	-
Bom Jesus da Lapa	Ciências sociais, negócios e direito - Gerenciamento e administração	310	310	-	310	310	-
	Educação - Ciências da educação	343	343	-	343	343	-
Igaporã	Educação - Ciências da educação	-	-	-	-	-	-
Serra do Ramalho	Educação - Ciências da educação	-	-	-	-	-	-
Chapada Diamantina		1.146	448	698	1.146	448	698
Ibicoara	Educação - Ciências da educação	-	-	-	-	-	-
Itaeté	Educação - Ciências da educação	610	-	610	610	-	610
Mucugê	Educação - Ciências da educação	-	-	-	-	-	-
Piatã	Educação - Ciências da educação	178	178	-	178	178	-
Seabra	Educação - Ciências da educação	-	-	-	-	-	-
	Educação - Formação de professor de matérias específicas	358	270	88	358	270	88
Utinga	Educação - Ciências da educação	-	-	-	-	-	-

2.3.5.1 Candidatos ao concurso vestibular, por áreas e cursos, segundo o Território de Identidade e municípios – Bahia – 2006

(continuação)

Território de Identidade e municípios	Áreas e cursos	Candidatos inscritos por vestibular			Candidatos inscritos total ⁽¹⁾		
		Total	1º sem	2º sem	Total	1º sem	2º sem
Sisal		2.976	1.946	1.030	2.976	1.946	1.030
Araci	Educação - Ciências da educação	580	-	580	580	-	580
Biritinga	Educação - Ciências da educação	-	-	-	-	-	-
Conceição do Coité	Ciências sociais, negócios e direito - Jornalismo e reportagem	213	-	213	213	-	213
	Educação - Ciências da educação	-	-	-	-	-	-
	Educação - Formação de professor de matérias específicas	764	764	-	764	764	-
Serrinha	Ciências sociais, negócios e direito - Gerenciamento e administração	522	522	-	522	522	-
	Educação - Ciências da educação	497	260	237	497	260	237
	Educação - Formação de professor de matérias específicas	400	400	-	400	400	-
Litoral Sul		16.956	15.470	1.486	17.057	15.545	1.512
Camacan	Educação - Formação de professor da educação básica	-	-	-	-	-	-
Ibicaraí	Ciências sociais, negócios e direito - Secretariado e trabalhos de escritório	-	-	-	-	-	-
	Educação - Ciências da educação	-	-	-	-	-	-
	Educação - Formação de professor de disciplinas profissionais	86	56	30	92	56	36
	Serviços - Viagens, turismo e lazer	-	-	-	-	-	-
Ilhéus	Agricultura e veterinária - Produção agrícola e pecuária	440	440	-	440	440	-
	Agricultura e veterinária - Veterinária	584	584	-	584	584	-
	Ciências sociais, negócios e direito - Contabilidade e tributação	420	370	50	420	370	50
	Ciências sociais, negócios e direito - Direito	1.781	1.781	-	1.781	1.781	-
	Ciências sociais, negócios e direito - Economia	610	610	-	610	610	-
	Ciências sociais, negócios e direito - Gerenciamento e administração	403	288	115	421	301	120
	Ciências sociais, negócios e direito - Jornalismo e reportagem	622	622	-	622	622	-
	Ciências, matemática e computação - Biologia e bioquímica	1.013	1.013	-	1.013	1.013	-
	Ciências, matemática e computação - Ciência da computação	564	564	-	564	564	-
	Ciências, matemática e computação - Física	79	79	-	79	79	-
	Ciências, matemática e computação - Matemática	57	57	-	57	57	-
	Educação - Ciências da educação	730	730	-	730	730	-
	Educação - Formação de professor da educação básica	-	-	-	-	-	-
	Educação - Formação de professor de matérias específicas	3.167	2.958	209	3.217	3.008	209

2.3.5.1 Candidatos ao concurso vestibular, por áreas e cursos, segundo o Território de Identidade e municípios – Bahia – 2006

(continuação)

Território de Identidade e municípios	Áreas e cursos	Candidatos inscritos por vestibular			Candidatos inscritos total ⁽¹⁾		
		Total	1º sem	2º sem	Total	1º sem	2º sem
	Engenharia, produção e construção - Engenharia e profissões de engenharia (cursos gerais)	447	447	-	447	447	-
	Humanidades e artes - Línguas e culturas estrangeiras	261	261	-	261	261	-
	Saúde e bem estar social - Enfermagem e atenção primária (assistência básica)	1.272	1.272	-	1.272	1.272	-
	Saúde e bem estar social - Medicina	1.865	1.865	-	1.865	1.865	-
Itabuna	Ciências sociais, negócios e direito - Contabilidade e tributação	155	123	32	155	123	32
	Ciências sociais, negócios e direito - Direito	270	144	126	270	144	126
	Ciências sociais, negócios e direito - Gerenciamento e administração	434	250	184	461	262	199
	Ciências sociais, negócios e direito - Jornalismo e reportagem	114	81	33	114	81	33
	Ciências sociais, negócios e direito - Psicologia	251	224	27	251	224	27
	Ciências, matemática e computação - Processamento da informação	53	35	18	53	35	18
	Educação - Ciências da educação	78	49	29	78	49	29
	Engenharia, produção e construção - Engenharia civil e de construção	59	41	18	59	41	18
	Engenharia, produção e construção - Engenharia e profissões de engenharia (cursos gerais)	29	10	19	29	10	19
	Saúde e bem estar social - Enfermagem e atenção primária (assistência básica)	218	111	107	218	111	107
	Saúde e bem estar social - Farmácia	205	120	85	205	120	85
	Saúde e bem estar social - Saúde (cursos gerais)	194	114	80	194	114	80
	Saúde e bem estar social - serviço social e orientação	83	45	38	83	45	38
	Saúde e bem estar social - Terapia e reabilitação	409	123	286	409	123	286
	Serviços - Viagens, turismo e lazer	3	3	-	3	3	-
Baixo Sul		4.778	3.219	1.559	4.955	3.367	1.588
Gandu	Educação - Ciências da educação	-	-	-	-	-	-
Valença	Ciências sociais, negócios e direito - Contabilidade e tributação	200	110	90	200	110	90
	Ciências sociais, negócios e direito - Direito	615	615	-	615	615	-
	Ciências sociais, negócios e direito - Gerenciamento e administração	1.274	839	435	1.300	865	435
	Ciências, matemática e computação - Processamento da informação	345	165	180	345	165	180
	Educação - Ciências da educação	870	568	302	906	588	318
	Educação - Formação de professor da educação básica	424	196	228	437	196	241
	Educação - Formação de professor de matérias específicas	860	606	254	962	708	254
	Serviços - Viagens, turismo e lazer	190	120	70	190	120	70
Wenceslau Guimarães	Educação - Ciências da educação	-	-	-	-	-	-

2.3.5.1 Candidatos ao concurso vestibular, por áreas e cursos, segundo o Território de Identidade e municípios – Bahia – 2006

(continuação)

Território de Identidade e municípios	Áreas e cursos	Candidatos inscritos por vestibular			Candidatos inscritos total ⁽¹⁾		
		Total	1º sem	2º sem	Total	1º sem	2º sem
Extremo Sul		5.609	3.839	1.770	5.890	3.999	1.891
Eunápolis	Ciências sociais, negócios e direito - Contabilidade e tributação	114	65	49	119	67	52
	Ciências sociais, negócios e direito - Direito	291	291	-	297	297	-
	Ciências sociais, negócios e direito - Gerenciamento e administração	337	182	155	346	189	157
	Ciências, matemática e computação - Ciência da computação	48	48	-	48	48	-
	Educação - Ciências da educação	85	46	39	91	51	40
	Educação - Formação de professor de matérias específicas	451	451	-	451	451	-
	Engenharia, produção e construção - Eletrônica e automação	33	33	-	33	33	-
	Serviços - Viagens, turismo e lazer	190	170	20	191	171	20
Itagimirim	Educação - Ciências da educação	-	-	-	-	-	-
Itamaraju	Ciências sociais, negócios e direito - Direito	144	95	49	144	95	49
	Ciências sociais, negócios e direito - Gerenciamento e administração	84	61	23	84	61	23
	Saúde e bem estar social - Enfermagem e atenção primária (assistência básica)	186	123	63	186	123	63
Itapebi	Educação - Ciências da educação	-	-	-	-	-	-
Nova Viçosa	Educação - Ciências da educação	-	-	-	-	-	-
Porto Seguro	Educação - Formação de professor da educação básica	17	17	-	17	17	-
	Educação - Formação de professor de matérias específicas	21	21	-	22	22	-
Santa Cruz Cabrália	Ciências sociais, negócios e direito - Contabilidade e tributação	8	8	-	8	8	-
	Ciências sociais, negócios e direito - Gerenciamento e administração	62	62	-	143	104	39
	Ciências, matemática e computação - Ciência da computação	-	-	-	8	8	-
	Serviços - Viagens, turismo e lazer	17	17	-	27	27	-
Teixeira de Freitas	Agricultura e veterinária - Engenharia Florestal - silvicultura	220	-	220	236	-	236
	Ciências sociais, negócios e direito - Contabilidade e tributação	66	66	-	66	66	-
	Ciências sociais, negócios e direito - Direito	297	213	84	297	213	84
	Ciências sociais, negócios e direito - Gerenciamento e administração	673	524	149	721	544	177
	Ciências, matemática e computação - Ciência da computação	151	90	61	162	101	61
	Ciências, matemática e computação - Processamento da informação	109	74	35	109	74	35
	Educação - Ciências da educação	366	290	76	387	303	84

2.3.5.1 Candidatos ao concurso vestibular, por áreas e cursos, segundo o Território de Identidade e municípios – Bahia – 2006

(continuação)

Território de Identidade e municípios	Áreas e cursos	Candidatos inscritos por vestibular			Candidatos inscritos total ⁽¹⁾		
		Total	1º sem	2º sem	Total	1º sem	2º sem
	Educação - Formação de professor de matérias específicas	1.086	493	593	1.097	498	599
	Saúde e bem estar social - Enfermagem e atenção primária (assistência básica)	327	268	59	350	283	67
	Saúde e bem estar social - Farmácia	57	-	57	66	-	66
	Saúde e bem estar social - Saúde (cursos gerais)	134	96	38	149	110	39
	Serviços - Viagens, turismo e lazer	35	35	-	35	35	-
Várzea da Roça	Educação - Ciências da educação	-	-	-	-	-	-
Extremo Sul		1.361	848	513	1.361	848	513
Itapetinga	Agricultura e veterinária - Produção agrícola e pecuária	302	97	205	302	97	205
	Educação - Ciências da educação	289	115	174	289	115	174
	Educação - Formação de professor da educação básica	-	-	-	-	-	-
	Educação - Formação de professor de matérias específicas	204	70	134	204	70	134
	Engenharia, produção e construção - Engenharia e profissões de engenharia (cursos gerais)	239	239	-	239	239	-
	Engenharia, produção e construção - Processamento de alimentos	174	174	-	174	174	-
Itarantin	Educação - Ciências da educação	153	153	-	153	153	-
Macarani	Educação - Ciências da educação	-	-	-	-	-	-
Vale do Jiquiriçá		322	-	322	322	-	322
Amargosa	Educação - Ciências da educação	141	-	141	141	-	141
	Educação - Formação de professor de matérias específicas	181	-	181	181	-	181
Sertão de São Francisco		4.833	3.644	1.189	4.833	3.644	1.189
Casa Nova	Educação - Ciências da educação	159	159	-	159	159	-
Juazeiro	Agricultura e veterinária - Produção agrícola e pecuária	1.067	901	166	1.067	901	166
	Ciências sociais, negócios e direito - Direito	1.131	1.131	-	1.131	1.131	-
	Ciências sociais, negócios e direito - Gerenciamento e administração	47	-	47	47	-	47
	Ciências sociais, negócios e direito - Jornalismo e reportagem	700	65	635	700	65	635
	Educação - Ciências da educação	500	500	-	500	500	-
	Engenharia, produção e construção - Eletricidade e energia	169	169	-	169	169	-
	Engenharia, produção e construção - Eletrônica e automação	341	-	341	341	-	341
	Engenharia, produção e construção - Engenharia civil e de construção	179	179	-	179	179	-

2.3.5.1 Candidatos ao concurso vestibular, por áreas e cursos, segundo o Território de Identidade e municípios – Bahia – 2006

(continuação)

Território de Identidade e municípios	Áreas e cursos	Candidatos inscritos por vestibular			Candidatos inscritos total ⁽¹⁾		
		Total	1º sem	2º sem	Total	1º sem	2º sem
	Engenharia, produção e construção - Engenharia e profissões de engenharia (cursos gerais)	228	228	-	228	228	-
	Engenharia, produção e construção - Engenharia mecânica e metalurgia (trabalhos com metais)	142	142	-	142	142	-
Sento Sé	Educação - Ciências da educação	170	170	-	170	170	-
Oeste Baiano		7.443	5.485	1.958	7.563	5.581	1.982
Barreiras	Agricultura e veterinária - Produção agrícola e pecuária	493	493	-	495	495	-
	Ciências sociais, negócios e direito - Contabilidade e tributação	1.389	1.389	-	1.395	1.395	-
	Ciências sociais, negócios e direito - Direito	307	307	-	331	323	8
	Ciências sociais, negócios e direito - Economia	4	4	-	4	4	-
	Ciências sociais, negócios e direito - Gerenciamento e administração	1.000	452	548	1.060	497	563
	Ciências sociais, negócios e direito - Jornalismo e reportagem	93	93	-	97	97	-
	Ciências sociais, negócios e direito - Psicologia	22	22	-	22	22	-
	Ciências, matemática e computação - Biologia e bioquímica	272	-	272	272	-	272
	Ciências, matemática e computação - Ciências da terra	102	-	102	102	-	102
	Ciências, matemática e computação - Química	152	-	152	152	-	152
	Educação - Ciências da educação	530	410	120	530	410	120
	Educação - Formação de professor da educação básica	987	987	-	997	997	-
	Educação - Formação de professor de matérias específicas	556	287	269	556	287	269
	Engenharia, produção e construção - Engenharia civil e de construção	431	-	431	431	-	431
	Humanidades e artes - Filosofia e ética	160	100	60	163	102	61
	Humanidades e artes - Religião e teologia	26	22	4	26	22	4
	Saúde e bem estar social - Enfermagem e atenção primária (assistência básica)	336	336	-	341	341	-
	Saúde e bem estar social - Terapia e reabilitação	91	91	-	97	97	-
Buritirama	Educação - Ciências da educação	-	-	-	-	-	-
	Educação - Formação de professor de matérias específicas	-	-	-	-	-	-
Catolândia	Educação - Ciências da educação	96	96	-	96	96	-
Cristópolis	Educação - Ciências da educação	90	90	-	90	90	-
Formosa do Rio Preto	Educação - Formação de professor de matérias específicas	-	-	-	-	-	-
Luís Eduardo Magalhães	Agricultura e veterinária - Produção agrícola e pecuária	46	46	-	46	46	-
	Ciências sociais, negócios e direito - Contabilidade e tributação	56	56	-	56	56	-
	Ciências sociais, negócios e direito - Gerenciamento e administração	68	68	-	68	68	-

2.3.5.1 Candidatos ao concurso vestibular, por áreas e cursos, segundo o Território de Identidade e municípios – Bahia – 2006

(continuação)

Território de Identidade e municípios	Áreas e cursos	Candidatos inscritos por vestibular			Candidatos inscritos total ⁽¹⁾		
		Total	1º sem	2º sem	Total	1º sem	2º sem
	Ciências, matemática e computação - Processamento da informação	21	21	-	21	21	-
	Educação - Ciências da educação	27	27	-	27	27	-
	Educação - Formação de professor da educação básica	25	25	-	25	25	-
	Educação - Formação de professor de matérias específicas	18	18	-	18	18	-
	Engenharia, produção e construção - Engenharia e profissões de engenharia (cursos gerais)	45	45	-	45	45	-
Mansidão	Educação - Ciências da educação	-	-	-	-	-	-
Riachão das Neves	Educação - Ciências da educação	-	-	-	-	-	-
	Educação - Formação de professor de matérias específicas	-	-	-	-	-	-
Santa Rita de Cássia	Educação - Formação de professor de matérias específicas	-	-	-	-	-	-
Bacia do Paramirim		175	175	-	175	175	-
Boquira	Educação - Ciências da educação	-	-	-	-	-	-
Botuporã	Educação - Ciências da educação	175	175	-	175	175	-
Érico Cardoso	Educação - Ciências da educação	-	-	-	-	-	-
Sertão Produtivo		4.379	3.719	660	4.379	3.719	660
Brumado	Educação - Ciências da educação	-	-	-	-	-	-
	Educação - Formação de professor de matérias específicas	261	261	-	261	261	-
Caetité	Educação - Formação de professor de matérias específicas	1.318	1.218	100	1.318	1.218	100
Guanambi	Ciências sociais, negócios e direito - Contabilidade e tributação	20	-	20	20	-	20
	Ciências sociais, negócios e direito - Direito	222	-	222	222	-	222
	Ciências sociais, negócios e direito - Gerenciamento e administração	740	587	153	740	587	153
	Educação - Ciências da educação	470	470	-	470	470	-
	Educação - Formação de professor da educação básica	-	-	-	-	-	-
	Educação - Formação de professor da disciplinas profissionais	349	349	-	349	349	-
	Saúde e bem estar social - Enfermagem e atenção primária (assistência básica)	999	834	165	999	834	165
	Serviços - Viagens, turismo e lazer	-	-	-	-	-	-
Ituaçu	Educação - Ciências da educação	-	-	-	-	-	-

2.3.5.1 Candidatos ao concurso vestibular, por áreas e cursos, segundo o Território de Identidade e municípios – Bahia – 2006

(continuação)

Território de Identidade e municípios	Áreas e cursos	Candidatos inscritos por vestibular			Candidatos inscritos total ⁽¹⁾		
		Total	1º sem	2º sem	Total	1º sem	2º sem
Piemonte do Paraguaçu		999	853	146	999	853	146
Itaberaba	Educação - Ciências da educação	620	620	-	620	620	-
	Educação - Formação de professor de matérias específicas	379	233	146	379	233	146
Bacia do Jacuípe		-	-	-	-	-	-
Ipirá	Educação - Formação de professor da educação básica	-	-	-	-	-	-
Mairi	Educação - Ciências da educação	-	-	-	-	-	-
Piemonte da Diamantina		2.423	2.423	-	2.423	2.423	-
Capim Grosso	Ciências sociais, negócios e direito - Contabilidade e tributação	25	25	-	25	25	-
	Ciências sociais, negócios e direito - Gerenciamento e administração	30	30	-	30	30	-
	Educação - Formação de professor da educação básica	124	124	-	124	124	-
Jacobina	Ciências sociais, negócios e direito - Direito	676	676	-	676	676	-
	Educação - Ciências da educação	164	164	-	164	164	-
	Educação - Formação de professor da disciplinas profissionais	314	314	-	314	314	-
	Educação - Formação de professor de matérias específicas	1.063	1.063	-	1.063	1.063	-
Serrolândia	Ciências sociais, negócios e direito - Gerenciamento e administração	8	8	-	8	8	-
	Educação - Ciências da educação	19	19	-	19	19	-
Semiárido Nordeste II		1.220	954	266	1.220	954	266
Cipó	Educação - Ciências da educação	-	-	-	-	-	-
Euclides da Cunha	Educação - Ciências da educação	125	125	-	125	125	-
	Educação - Formação de professor de matérias específicas	261	261	-	261	261	-
Paripiranga	Ciências sociais, negócios e direito - Contabilidade e tributação	131	106	25	131	106	25
	Ciências sociais, negócios e direito - Direito	183	123	60	183	123	60
	Ciências sociais, negócios e direito - Gerenciamento e administração	159	105	54	159	105	54
	Educação - Formação de professor da educação básica	35	26	9	35	26	9
	Educação - Formação de professor de matérias específicas	106	72	34	106	72	34

2.3.5.1 Candidatos ao concurso vestibular, por áreas e cursos, segundo o Território de Identidade e municípios – Bahia – 2006

(continuação)

Território de Identidade e municípios	Áreas e cursos	Candidatos inscritos por vestibular			Candidatos inscritos total ⁽¹⁾		
		Total	1º sem	2º sem	Total	1º sem	2º sem
Ribeira do Pombal	Ciências sociais, negócios e direito - Contabilidade e tributação	36	25	11	36	25	11
	Ciências sociais, negócios e direito - Gerenciamento e administração	97	65	32	97	65	32
	Educação - Formação de professor da educação básica	27	11	16	27	11	16
	Educação - Formação de professor de matérias específicas	60	35	25	60	35	25
Agreste de Alagoinhas/ Litoral Norte		3.711	2.199	1.512	3.733	2.211	1.522
Alagoinhas	Ciências sociais, negócios e direito - Gerenciamento e administração	558	409	149	571	418	153
	Ciências, matemática e computação - Processamento da informação	331	-	331	331	-	331
	Educação - Ciências da educação	99	81	18	99	81	18
	Educação - Formação de professor da educação básica	20	20	-	20	20	-
	Educação-Formação de professor de disciplinas profissionais	293	293	-	293	293	-
	Educação - Formação de professor de matérias específicas	1.397	1.070	327	1.397	1.070	327
	Saúde e bem estar social - Enfermagem e atenção primária (assistência básica)	115	50	65	124	53	71
	Serviços - Viagens, turismo e lazer	22	19	3	22	19	3
Aporá	Educação - Ciências da educação	-	-	-	-	-	-
Inhambupe	Educação - Ciências da educação	128	128	-	128	128	-
Olindina	Educação - Ciências da educação	-	-	-	-	-	-
Ouriçangas	Educação - Ciências da educação	619	-	619	619	-	619
Pedrao	Educação - Ciências da educação	129	129	-	129	129	-
Sátiro Dias	Educação - Ciências da educação	-	-	-	-	-	-
Portal do Sertão		39.422	17.689	21.733	40.670	18.301	22.369
Água Fria	Educação - Ciências da educação	300	-	300	300	-	300
Amélia Rodrigues	Educação - Ciências da educação	755	-	755	755	-	755
Conceição do Jacuípe	Educação - Ciências da educação	559	-	559	559	-	559
Coração de Maria	Educação - Ciências da educação	-	-	-	-	-	-
Feira de Santana	Ciências sociais, negócios e direito - Contabilidade e tributação	1.620	800	820	1.657	821	836
	Ciências sociais, negócios e direito - Direito	3.519	1.865	1.654	3.626	1.971	1.655

2.3.5.1 Candidatos ao concurso vestibular, por áreas e cursos, segundo o Território de Identidade e municípios – Bahia – 2006

(continuação)

Território de Identidade e municípios	Áreas e cursos	Candidatos inscritos por vestibular			Candidatos inscritos total ⁽¹⁾		
		Total	1º sem	2º sem	Total	1º sem	2º sem
	Ciências sociais, negócios e direito - Economia	940	472	468	957	476	481
	Ciências sociais, negócios e direito - Gerenciamento e administração	2.714	1.519	1.195	2.796	1.579	1.217
	Ciências sociais, negócios e direito - Jornalismo e reportagem	244	111	133	244	111	133
	Ciências sociais, negócios e direito - Psicologia	334	179	155	334	179	155
	Ciências, matemática e computação - Biologia e bioquímica	1.801	977	824	1.837	984	853
	Ciências, matemática e computação - Ciência da computação	721	57	664	745	57	688
	Ciências, matemática e computação - Física	383	206	177	392	211	181
	Ciências, matemática e computação - Processamento da informação	46	30	16	77	40	37
	Educação - Ciências da educação	2.964	1.626	1.338	2.974	1.632	1.342
	Educação - Formação de professor da educação básica	122	56	66	125	57	68
	Educação-Formação de professor de disciplinas profissionais	1.065	518	547	1.068	520	548
	Educação - Formação de professor de matérias específicas	8.893	4.499	4.394	9.065	4.577	4.488
	Engenharia, produção e construção - Eletrônica e automação	19	11	8	19	11	8
	Engenharia, produção e construção - Engenharia civil e de construção	928	528	400	934	529	405
	Engenharia, produção e construção - Engenharia e profissões de engenharia (cursos gerais)	150	69	81	184	88	96
	Engenharia, produção e construção - Processamento de alimentos	1.053	592	461	1.061	595	466
	Saúde e bem estar social - Enfermagem e atenção primária (assistência básica)	3.804	2.127	1.677	4.133	2.320	1.813
	Saúde e bem estar social - Farmácia	625	-	625	625	-	625
	Saúde e bem estar social - Medicina	2.372	-	2.372	2.532	-	2.532
	Saúde e bem estar social - Odontologia	1.467	871	596	1.627	957	670
	Saúde e bem estar social - Saúde (cursos gerais)	65	65	-	65	65	-
	Saúde e bem estar social - Serviço social e orientação	404	217	187	404	217	187
	Saúde e bem estar social - Terapia e reabilitação	384	242	142	384	242	142
	Serviços - Viagens, turismo e lazer	92	52	40	112	62	50
Irá	Educação - Ciências da educação	427	-	427	427	-	427
Santo Estêvão	Educação - Ciências da educação	652	-	652	652	-	652
Vitória da Conquista		15.331	9.845	5.486	15.753	10.134	5.619
Poções	Educação - Formação de professor da educação básica	-	-	-	144	99	45
Vitória da Conquista	Agricultura e veterinária - Engenharia florestal - Silvicultura	187	187	-	187	187	-
	Agricultura e veterinária - Produção agrícola e pecuária	623	181	442	623	181	442
	Ciências sociais, negócios e direito - Biblioteconomia, informação, arquivos	15	15	-	15	15	-

2.3.5.1 Candidatos ao concurso vestibular, por áreas e cursos, segundo o Território de Identidade e municípios – Bahia – 2006

(continuação)

Território de Identidade e municípios	Áreas e cursos	Candidatos inscritos por vestibular			Candidatos inscritos total ⁽¹⁾		
		Total	1º sem	2º sem	Total	1º sem	2º sem
	Ciências sociais, negócios e direito - Contabilidade e tributação	524	499	25	524	499	25
	Ciências sociais, negócios e direito - Direito	2.364	1.311	1.053	2.399	1.328	1.071
	Ciências sociais, negócios e direito - Economia	386	-	386	386	-	386
	Ciências sociais, negócios e direito - Gerenciamento e administração	1.425	955	470	1.468	981	487
	Ciências sociais, negócios e direito - Jornalismo e reportagem	554	532	22	563	537	26
	Ciências sociais, negócios e direito - Psicologia	344	263	81	363	281	82
	Ciências, matemática e computação - Ciência da computação	443	443	-	443	443	-
	Ciências, matemática e computação - Processamento da informação	148	99	49	182	122	60
	Educação - Ciências da educação	476	476	-	476	476	-
	Educação - Formação de professor da educação básica	-	-	-	-	-	-
	Educação - Formação de professor de matérias específicas	2.371	1.784	587	2.371	1.784	587
	Engenharia, produção e construção - Eletricidade e energia	444	222	222	444	222	222
	Engenharia, produção e construção - Eletrônica e automação	202	173	29	202	173	29
	Engenharia, produção e construção - Engenharia civil e de construção	35	15	20	42	18	24
	Humanidades e letras(cursos gerais)	42	42	-	42	42	-
	Saúde e bem estar social - Enfermagem e atenção primária (assistência básica)	1.072	250	822	1.135	300	835
	Saúde e bem estar social - Farmácia	639	-	639	639	-	639
	Saúde e bem estar social - Medicina	2.086	2.086	-	2.086	2.086	-
	Saúde e bem estar social - Saúde (cursos gerais)	75	45	30	87	52	35
	Saúde e bem estar social - Terapia e reabilitação	858	260	598	899	290	609
	Serviços - Viagens, turismo e lazer	18	7	11	33	18	15
Recôncavo		14.279	4.520	9.759	14.375	4.560	9.815
Cachoeira	Ciências sociais, negócios e direito - Gerenciamento e administração	158	158	-	158	158	-
	Ciências sociais, negócios e direito - Jornalismo e reportagem	470	-	470	470	-	470
	Educação - Ciências da educação	179	179	-	179	179	-
	Humanidades e artes - História e arqueologia	490	-	490	490	-	490
	Humanidades e artes - Religião e teologia	568	568	-	568	568	-
	Saúde e bem estar social - Terapia e reabilitação	105	74	31	105	74	31
Cruz das Almas	Agricultura e veterinária - Engenharia florestal - Silvicultura	115	115	-	115	115	-
	Agricultura e veterinária - Produção agrícola e pecuária	679	95	584	679	95	584
	Agricultura e veterinária - Recursos pesqueiros	206	206	-	206	206	-
	Ciências sociais, negócios e direito - Contabilidade e tributação	218	140	78	243	149	94
	Ciências sociais, negócios e direito - Gerenciamento e administração	428	245	183	451	258	193

2.3.5.1 Candidatos ao concurso vestibular, por áreas e cursos, segundo o Território de Identidade e municípios – Bahia – 2006

(continuação)

Território de Identidade e municípios	Áreas e cursos	Candidatos inscritos por vestibular			Candidatos inscritos total ⁽¹⁾		
		Total	1º sem	2º sem	Total	1º sem	2º sem
	Ciências, matemática e computação - Biologia e bioquímica	422	-	422	422	-	422
	Educação - Ciências da educação	281	188	93	281	188	93
	Educação - Formação de professor da educação básica	148	71	77	181	81	100
	Educação - Formação de professor de matérias específicas	468	307	161	473	310	163
	Engenharia, produção e construção - Engenharia civil e de construção	474	-	474	474	-	474
	Saúde e bem estar social - Enfermagem e atenção primária (assistência básica)	243	133	110	253	138	115
	Saúde e bem estar social - Farmácia	93	-	93	93	-	93
	Serviços - Viagens, turismo e lazer	133	87	46	133	87	46
Muritiba	Educação - Ciências da educação	597	-	597	597	-	597
Nazaré	Educação - Ciências da educação	117	117	-	117	117	-
Santo Amaro	Educação - Ciências da educação	552	-	552	552	-	552
	Educação - Formação de professor de matérias específicas	181	-	181	181	-	181
Santo Antônio de Jesus	Ciências sociais, negócios e direito - Gerenciamento e administração	692	624	68	692	624	68
	Ciências sociais, negócios e direito - Psicologia	905	-	905	905	-	905
	Educação - Ciências da educação	-	-	-	-	-	-
	Educação - Formação de professor de matérias específicas	1.213	1.213	-	1.213	1.213	-
	Saúde e bem estar social - Enfermagem e atenção primária (assistência básica)	979	-	979	979	-	979
	Saúde e bem estar social - Terapia e reabilitação	1.884	-	1.884	1.884	-	1.884
São Francisco do Conde	Educação - Ciências da educação	593	-	593	593	-	593
São Sebastião do Passé	Educação - Ciências da educação	688	-	688	688	-	688
Médio Rio de Contas		6.519	5.168	1.351	6.545	5.173	1.372
Ipiaú	Educação - Ciências da educação	-	-	-	-	-	-
	Educação - Formação de professor de matérias específicas	397	397	-	397	397	-
Jequié	Ciências sociais, negócios e direito - Contabilidade e tributação	132	132	-	132	132	-
	Ciências sociais, negócios e direito - Gerenciamento e administração	231	144	87	257	149	108
	Ciências sociais, negócios e direito - Jornalismo e reportagem	27	27	-	27	27	-
	Ciências sociais, negócios e direito - Psicologia	61	-	61	61	-	61
	Ciências, matemática e computação - Biologia e bioquímica	186	186	-	186	186	-

2.3.5.1 Candidatos ao concurso vestibular, por áreas e cursos, segundo o Território de Identidade e municípios – Bahia – 2006

(continuação)

Território de Identidade e municípios	Áreas e cursos	Candidatos inscritos por vestibular			Candidatos inscritos total ⁽¹⁾		
		Total	1º sem	2º sem	Total	1º sem	2º sem
	Ciências, matemática e computação - Processamento da informação	295	276	19	295	276	19
	Ciências, matemática e computação - Química	83	-	83	83	-	83
	Educação - Ciências da educação	489	179	310	489	179	310
	Educação - Formação de professor da educação básica	-	-	-	-	-	-
	Educação - Formação de professor de matérias específicas	1.888	1.443	445	1.888	1.443	445
	Saúde e bem estar social - Enfermagem e atenção primária (assistência básica)	1.386	1.279	107	1.386	1.279	107
	Saúde e bem estar social - Odontologia	619	619	-	619	619	-
	Saúde e bem estar social - Terapia e reabilitação	725	486	239	725	486	239
Bacia do Rio Corrente		345	345	-	345	345	-
Santa Maria da Vitória	Ciências sociais, negócios e direito - Gerenciamento e administração	85	85	-	85	85	-
	Educação - Ciências da educação	51	51	-	51	51	-
	Educação - Formação de professor da educação básica	209	209	-	209	209	-
Tabocas do Brejo Velho	Educação - Ciências da educação	-	-	-	-	-	-
	Educação - Formação de professor de matérias específicas	-	-	-	-	-	-
Itaparica		2.291	1.640	651	2.341	1.658	683
Glória	Educação - Ciências da educação	154	154	-	154	154	-
Paulo Afonso	Agricultura e veterinária - Recursos pesqueiros	268	268	-	268	268	-
	Ciências sociais, negócios e direito - Direito	408	408	-	408	408	-
	Ciências sociais, negócios e direito - Gerenciamento e administração	191	132	59	206	139	67
	Ciências, matemática e computação - Processamento da informação	82	50	32	95	58	37
	Educação - Ciências da educação	463	205	258	463	205	258
	Educação - Formação de professor de matérias específicas	679	390	289	698	393	305
	Serviços - Viagens, turismo e lazer	46	33	13	49	33	16
Piemonte Norte do Itapicuru		1.391	1.145	246	1.391	1.145	246
Campo Formoso	Educação - Ciências da educação	-	-	-	-	-	-
Ponto Novo	Educação - Ciências da educação	-	-	-	-	-	-
Senhor do Bonfim	Ciências sociais, negócios e direito - Contabilidade e tributação	371	371	-	371	371	-
	Educação - Ciências da educação	300	300	-	300	300	-

2.3.5.1 Candidatos ao concurso vestibular, por áreas e cursos, segundo o Território de Identidade e municípios – Bahia – 2006

(continuação)

Território de Identidade e municípios	Áreas e cursos	Candidatos inscritos por vestibular			Candidatos inscritos total ⁽¹⁾		
		Total	1º sem	2º sem	Total	1º sem	2º sem
	Educação - Formação de professor de matérias específicas	670	424	246	670	424	246
	Humanidades e artes - Religião e teologia	50	50	-	50	50	-
Metropolitana de Salvador		154.180	119.112	35.068	167.594	128.205	39.389
Camaçari	Ciências sociais, negócios e direito - Contabilidade e tributação	767	384	383	767	384	383
	Ciências sociais, negócios e direito - Direito	936	936	-	936	936	-
	Ciências sociais, negócios e direito - Gerenciamento e administração	300	300	-	300	300	-
	Ciências sociais, negócios e direito - Jornalismo e reportagem	-	-	-	-	-	-
	Ciências sociais, negócios e direito - Psicologia	-	-	-	-	-	-
	Educação - Ciências da educação	46	34	12	46	34	12
	Educação - Formação de professor da educação básica	-	-	-	-	-	-
	Educação - Formação de professor de matérias específicas	38	22	16	38	22	16
	Engenharia, produção e construção - Engenharia e profissões de engenharia (cursos gerais)	187	187	-	187	187	-
	Saúde e bem estar social - Enfermagem e atenção primária (assistência básica)	198	102	96	198	102	96
	Saúde e bem estar social - Terapia e reabilitação	59	29	30	59	29	30
Candeias	Ciências sociais, negócios e direito - Gerenciamento e administração	185	185	-	185	185	-
	Ciências, matemática e computação - Processamento da informação	45	45	-	45	45	-
	Educação - Ciências da educação	158	158	-	158	158	-
Lauro de Freitas	Agricultura e veterinária - Veterinária	236	146	90	276	171	105
	Ciências sociais, negócios e direito - Contabilidade e tributação	280	163	117	332	197	135
	Ciências sociais, negócios e direito - Direito	2.054	1.726	328	2.136	1.764	372
	Ciências sociais, negócios e direito - Gerenciamento e administração	669	362	307	799	438	361
	Ciências sociais, negócios e direito - Jornalismo e reportagem	240	147	93	277	173	104
	Ciências sociais, negócios e direito - Marketing e publicidade	22	22	-	29	29	-
	Ciências, matemática e computação - Processamento da informação	139	79	60	143	81	62
	Educação - Ciências da educação	188	188	-	196	196	-
	Educação - Formação de professor da educação básica	107	51	56	111	53	58
	Educação - Formação de professor de disciplinas profissionais	152	83	69	212	123	89
	Educação - Formação de professor de matérias específicas	274	156	118	359	199	160
	Engenharia, produção e construção - Arquitetura e urbanismo	167	104	63	175	108	67

2.3.5.1 Candidatos ao concurso vestibular, por áreas e cursos, segundo o Território de Identidade e municípios – Bahia – 2006

(continuação)

Território de Identidade e municípios	Áreas e cursos	Candidatos inscritos por vestibular			Candidatos inscritos total ⁽¹⁾		
		Total	1º sem	2º sem	Total	1º sem	2º sem
	Engenharia, produção e construção - Engenharia e profissões de engenharia (cursos gerais)	82	56	26	106	80	26
	Engenharia, produção e construção - Engenharia mecânica e metalurgia (trabalhos com metais)	37	36	1	51	50	1
	Saúde e bem estar social - Farmácia	178	102	76	218	122	96
	Saúde e bem estar social - Odontologia	240	117	123	300	147	153
	Saúde e bem estar social - Terapia e reabilitação	644	361	283	773	428	345
	Serviços - Viagens, turismo e lazer	153	93	60	160	99	61
Salinas da Margarida	Educação - Ciências da educação	-	-	-	-	-	-
Salvador	Agricultura e veterinária - Veterinária	1.006	1.006	-	1.006	1.006	-
	Ciências sociais, negócios e direito - Biblioteconomia, informação, arquivos	438	438	-	438	438	-
	Ciências sociais, negócios e direito - Ciência política e educação cívica	171	141	30	205	175	30
	Ciências sociais, negócios e direito - Ciências sociais e comportamentais (cursos gerais)	636	636	-	636	636	-
	Ciências sociais, negócios e direito - Comércio e administração (cursos gerais)	18	18	-	38	38	-
	Ciências sociais, negócios e direito - Contabilidade e tributação	5.266	3.690	1.576	5.576	3.928	1.648
	Ciências sociais, negócios e direito - Direito	23.056	17.109	5.947	26.412	18.786	7.626
	Ciências sociais, negócios e direito - Economia	773	689	84	835	747	88
	Ciências sociais, negócios e direito - Gerenciamento e administração	18.340	12.827	5.513	19.741	13.854	5.887
	Ciências sociais, negócios e direito - Jornalismo e reportagem	7.685	6.248	1.437	8.256	6.743	1.513
	Ciências sociais, negócios e direito - Marketing e publicidade	96	6	90	158	24	134
	Ciências sociais, negócios e direito - Psicologia	4.558	3.519	1.039	4.781	3.643	1.138
	Ciências sociais, negócios e direito - Secretariado e trabalhos de escritório	434	421	13	453	437	16
	Ciências, matemática e computação - Biologia e bioquímica	1.459	1.386	73	1.459	1.386	73
	Ciências, matemática e computação - Ciência da computação	2.978	2.295	683	3.355	2.583	772
	Ciências, matemática e computação - Ciências da terra	1.274	1.256	18	1.289	1.267	22
	Ciências, matemática e computação - Estatística	149	149	-	157	157	-
	Ciências, matemática e computação - Física	245	245	-	245	245	-
	Ciências, matemática e computação - Matemática	457	457	-	457	457	-
	Ciências, matemática e computação - Processamento da informação	2.228	1.825	403	2.502	2.015	487
	Ciências, matemática e computação - Química	407	407	-	407	407	-
	Educação - Ciências da educação	4.250	3.581	669	4.546	3.808	738
	Educação - Formação de professor da educação básica	601	417	184	601	417	184
	Educação - Formação de professor de disciplinas profissionais	2.208	1.825	383	2.320	1.913	407
	Educação - Formação de professor de matérias específicas	4.342	3.517	825	4.671	3.788	883
	Engenharia, produção e construção - Arquitetura e urbanismo	1.442	1.390	52	1.605	1.532	73

2.3.5.1 Candidatos ao concurso vestibular, por áreas e cursos, segundo o Território de Identidade e municípios – Bahia – 2006

(conclusão)

Território de Identidade e municípios	Áreas e cursos	Candidatos inscritos por vestibular			Candidatos inscritos total ⁽¹⁾		
		Total	1º sem	2º sem	Total	1º sem	2º sem
	Engenharia, produção e construção - Eletricidade e energia	1.781	1.757	24	1.930	1.899	31
	Engenharia, produção e construção - Eletrônica e automação	470	293	177	590	405	185
	Engenharia, produção e construção - Engenharia civil e de construção	2.741	2.585	156	2.996	2.815	181
	Engenharia, produção e construção - Engenharia e profissões de engenharia (cursos gerais)	2.600	1.767	833	3.114	2.056	1.058
	Engenharia, produção e construção - Engenharia mecânica e metalurgia (trabalhos com metais)	2.416	1.777	639	2.565	1.911	654
	Engenharia, produção e construção - Mineração e extração	326	206	120	326	206	120
	Engenharia, produção e construção - Química e engenharia de processos	1.444	1.365	79	1.603	1.498	105
	Humanidades e artes - Artes(cursos gerais)	-	-	-	-	-	-
	Humanidades e artes - Belas artes	251	251	-	251	251	-
	Humanidades e artes - Design e estilismo	1.342	1.190	152	1.437	1.266	171
	Humanidades e artes - Filosofia e ética	342	328	14	348	333	15
	Humanidades e artes - História e arqueologia	1.120	1.060	60	1.202	1.130	72
	Humanidades e artes - Humanidades e letras (cursos gerais)	161	73	88	237	125	112
	Humanidades e artes - Língua materna (vernácula)	492	492	-	492	492	-
	Humanidades e artes -Línguas e culturas estrangeiras	225	225	-	225	225	-
	Humanidades e artes - Música e artes cênicas	731	715	16	741	721	20
	Humanidades e artes - Religião e teologia	157	110	47	185	133	52
	Humanidades e artes - Técnicas audiovisuais e produção de mídia	-	-	-	-	-	-
	Saúde e bem estar social - Enfermagem e atenção primária (assistência básica)	12.002	8.345	3.657	13.483	9.399	4.084
	Saúde e bem estar social - Farmácia	2.914	2.640	274	3.033	2.695	338
	Saúde e bem estar social - Medicina	10.557	7.819	2.738	10.710	7.972	2.738
	Saúde e bem estar social - Odontologia	1.808	1.602	206	1.808	1.602	206
	Saúde e bem estar social - Saúde (cursos gerais)	519	308	211	584	360	224
	Saúde e bem estar social - Serviço social e orientação	1.100	607	493	1.195	673	522
	Saúde e bem estar social - Tecnologias de diagnóstico e tratamento médico	184	91	93	281	162	119
	Saúde e bem estar social - Terapia e reabilitação	12.142	9.227	2.915	13.351	10.110	3.241
	Serviços - Hotelaria, restaurantes e serviços de alimentação	150	87	63	150	87	63
	Serviços - Serviços de beleza	123	-	123	163	-	163
	Serviços - Transportes e serviços (cursos gerais)	52	22	30	52	22	30
	Serviços - Viagens, turismo e lazer	2.732	2.298	434	2.821	2.387	434

Fonte: MEC/Inep/DTDIE.

(1) Candidatos inscritos por outros processos seletivos

2.3.5.2 Vagas oferecidas, por vestibular e vagas totais, por áreas e cursos, segundo o Território de Identidade e municípios – Bahia – 2006

(continua)

Território de Identidade e municípios	Áreas e cursos	Vagas oferecidas por vestibular			Vagas total ⁽¹⁾		
		Total	1º sem	2º sem	Total	1º sem	2º sem
Estado da Bahia		98.467	57.512	40.955	112.576	65.224	47.352
Irecê		590	440	150	590	440	150
Ibititá	Educação - Ciências da educação	-	-	-	-	-	-
Irecê	Ciências sociais, negócios e direito - Gerenciamento e administração	100	50	50	100	50	50
	Educação - Ciências da educação	200	100	100	200	100	100
	Educação - Formação de professor da educação básica	-	-	-	-	-	-
	Educação - Formação de professor de matérias específicas	30	30	-	30	30	-
Lapão	Educação - Ciências da educação	100	100	-	100	100	-
São Gabriel	Educação - Ciências da educação	100	100	-	100	100	-
Xique-Xique	Educação - Formação de professor de matérias específicas	60	60	-	60	60	-
Velho Chico		150	150	-	150	150	-
Barra	Educação - Ciências da educação	-	-	-	-	-	-
Bom Jesus da Lapa	Ciências sociais, negócios e direito - Gerenciamento e administração	50	50	-	50	50	-
	Educação - Ciências da educação	100	100	-	100	100	-
Igaporã	Educação - Ciências da educação	-	-	-	-	-	-
Serra do Ramalho	Educação - Ciências da educação	-	-	-	-	-	-
Chapada Diamantina		310	160	150	310	160	150
Ibicoara	Educação - Ciências da educação	-	-	-	-	-	-
Itaeté	Educação - Ciências da educação	100	-	100	100	-	100
Mucugê	Educação - Ciências da educação	-	-	-	-	-	-
Piatã	Educação - Ciências da educação	100	100	-	100	100	-
Seabra	Educação - Ciências da educação	-	-	-	-	-	-
	Educação - Formação de professor de matérias específicas	110	60	50	110	60	50
Utinga	Educação - Ciências da educação	-	-	-	-	-	-

2.3.5.2 Vagas oferecidas, por vestibular e vagas totais, por áreas e cursos, segundo o Território de Identidade e municípios – Bahia – 2006

(continuação)

Território de Identidade e municípios	Áreas e cursos	Vagas oferecidas por vestibular			Vagas total ⁽¹⁾		
		Total	1º sem	2º sem	Total	1º sem	2º sem
Sisal		505	315	190	505	315	190
Araci	Educação - Ciências da educação	100	-	100	100	-	100
Biritinga	Educação - Ciências da educação	-	-	-	-	-	-
Conceição do Coité	Ciências sociais, negócios e direito - Jornalismo e reportagem	40	-	40	40	-	40
	Educação - Ciências da educação	-	-	-	-	-	-
	Educação - Formação de professor de matérias específicas	165	165	-	165	165	-
Serrinha	Ciências sociais, negócios e direito - Gerenciamento e administração	50	50	-	50	50	-
	Educação - Ciências da educação	100	50	50	100	50	50
	Educação - Formação de professor de matérias específicas	50	50	-	50	50	-
Litoral Sul		4.614	2.871	1.743	4.839	2.996	1.843
Camacan	Educação - Formação de professor da educação básica	-	-	-	-	-	-
Ibicaí	Ciências sociais, negócios e direito - Secretariado e trabalhos de escritório	30	-	30	50	-	50
	Educação - Ciências da educação	60	30	30	100	50	50
	Educação - Formação de professor de disciplinas profissionais	60	30	30	90	50	40
	Serviços - Viagens, turismo e lazer	30	-	30	50	-	50
Ilhéus	Agricultura e veterinária - Produção agrícola e pecuária	50	25	25	50	25	25
	Agricultura e veterinária - Veterinária	50	50	-	50	50	-
	Ciências sociais, negócios e direito - Contabilidade e tributação	140	85	55	150	90	60
	Ciências sociais, negócios e direito - Direito	100	100	-	100	100	-
	Ciências sociais, negócios e direito - Economia	100	50	50	100	50	50
	Ciências sociais, negócios e direito - Gerenciamento e administração	350	215	135	378	233	145
	Ciências sociais, negócios e direito - Jornalismo e reportagem	50	25	25	50	25	25
	Ciências, matemática e computação - Biologia e bioquímica	60	60	-	60	60	-
	Ciências, matemática e computação - Ciência da computação	60	30	30	60	30	30
	Ciências, matemática e computação - Física	20	20	-	20	20	-
	Ciências, matemática e computação - Matemática	30	30	-	30	30	-
	Educação - Ciências da educação	80	80	-	80	80	-
	Educação - Formação de professor da educação básica	-	-	-	-	-	-
	Educação - Formação de professor de matérias específicas	390	340	50	440	390	50
	Engenharia, produção e construção - Engenharia e profissões de engenharia (cursos gerais)	60	30	30	60	30	30
	Humanidades e artes - Línguas e culturas estrangeiras	30	30	-	30	30	-

2.3.5.2 Vagas oferecidas, por vestibular e vagas totais, por áreas e cursos, segundo o Território de Identidade e municípios – Bahia – 2006

(continuação)

Território de Identidade e municípios	Áreas e cursos	Vagas oferecidas por vestibular			Vagas total ⁽¹⁾		
		Total	1º sem	2º sem	Total	1º sem	2º sem
	Saúde e bem estar social - Enfermagem e atenção primária (assistência básica)	60	30	30	60	30	30
	Saúde e bem estar social - Medicina	40	40	-	40	40	-
Itabuna	Ciências sociais, negócios e direito - Contabilidade e tributação	155	123	32	155	123	32
	Ciências sociais, negócios e direito - Direito	200	100	100	200	100	100
	Ciências sociais, negócios e direito - Gerenciamento e administração	414	250	164	441	262	179
	Ciências sociais, negócios e direito - Jornalismo e reportagem	274	151	123	274	151	123
	Ciências sociais, negócios e direito - Psicologia	241	201	40	241	201	40
	Ciências, matemática e computação - Processamento da informação	100	50	50	100	50	50
	Educação - Ciências da educação	78	49	29	78	49	29
	Engenharia, produção e construção - Engenharia civil e de construção	100	50	50	100	50	50
	Engenharia, produção e construção - Engenharia e profissões de engenharia (cursos gerais)	80	40	40	80	40	40
	Saúde e bem estar social - Enfermagem e atenção primária (assistência básica)	100	50	50	100	50	50
	Saúde e bem estar social -Farmácia	205	120	85	205	120	85
	Saúde e bem estar social - Saúde (cursos gerais)	285	162	123	285	162	123
	Saúde e bem estar social - serviço social e orientação	83	45	38	83	45	38
	Saúde e bem estar social - Terapia e reabilitação	399	130	269	399	130	269
	Serviços - Viagens, turismo e lazer	50	50	-	50	50	-
Baixo Sul		1.915	980	935	2.150	1.200	950
Gandu	Educação - Ciências da educação	-	-	-	-	-	-
Valença	Ciências sociais, negócios e direito - Contabilidade e tributação	100	50	50	100	50	50
	Ciências sociais, negócios e direito - Direito	50	50	-	50	50	-
	Ciências sociais, negócios e direito - Gerenciamento e administração	690	390	300	700	400	300
	Ciências, matemática e computação - Processamento da informação	200	100	100	200	100	100
	Educação - Ciências da educação	280	140	140	300	150	150
	Educação - Formação de professor da educação básica	295	50	245	300	50	250
	Educação - Formação de professor de matérias específicas	200	150	50	400	350	50
	Serviços - Viagens, turismo e lazer	100	50	50	100	50	50
Wenceslau Guimarães	Educação - Ciências da educação	-	-	-	-	-	-
Extremo Sul		3.552	2.116	1.436	4.165	2.342	1.823
Eunápolis	Ciências sociais, negócios e direito - Contabilidade e tributação	95	48	47	100	50	50
	Ciências sociais, negócios e direito - Direito	94	94	-	100	100	-
	Ciências sociais, negócios e direito - Gerenciamento e administração	191	143	48	200	150	50

2.3.5.2 Vagas oferecidas, por vestibular e vagas totais, por áreas e cursos, segundo o Território de Identidade e municípios – Bahia – 2006

(continuação)

Território de Identidade e municípios	Áreas e cursos	Vagas oferecidas por vestibular			Vagas total ⁽¹⁾		
		Total	1º sem	2º sem	Total	1º sem	2º sem
	Ciências, matemática e computação - Ciência da computação	50	50	-	50	50	-
	Educação - Ciências da educação	94	45	49	100	50	50
	Educação - Formação de professor de matérias específicas	120	120	-	120	120	-
	Engenharia, produção e construção - Eletrônica e automação	50	50	-	50	50	-
	Serviços - Viagens, turismo e lazer	149	99	50	150	100	50
Itagimirim	Educação - Ciências da educação	-	-	-	-	-	-
Itamaraju	Ciências sociais, negócios e direito - Direito	200	100	100	200	100	100
	Ciências sociais, negócios e direito - Gerenciamento e administração	200	100	100	200	100	100
	Saúde e bem estar social - Enfermagem e atenção primária (assistência básica)	100	50	50	100	50	50
Itapebi	Educação - Ciências da educação	-	-	-	-	-	-
Nova Viçosa	Educação - Ciências da educação	-	-	-	-	-	-
Porto Seguro	Educação - Formação de professor da educação básica	50	50	-	50	50	-
	Educação - Formação de professor de matérias específicas	45	45	-	50	50	-
Santa Cruz Cabrália	Ciências sociais, negócios e direito - Contabilidade e tributação	50	50	-	200	100	100
	Ciências sociais, negócios e direito - Gerenciamento e administração	70	70	-	200	100	100
	Ciências, matemática e computação - Ciência da computação	60	30	30	100	50	50
	Serviços - Viagens, turismo e lazer	30	30	-	100	50	50
Teixeira de Freitas	Agricultura e veterinária - Engenharia Florestal - silvicultura	100	-	100	120	-	120
	Ciências sociais, negócios e direito - Contabilidade e tributação	50	50	-	50	50	-
	Ciências sociais, negócios e direito - Direito	270	100	170	270	100	170
	Ciências sociais, negócios e direito - Gerenciamento e administração	327	227	100	350	240	110
	Ciências, matemática e computação - Ciência da computação	90	40	50	100	50	50
	Ciências, matemática e computação - Processamento da informação	100	50	50	100	50	50
	Educação - Ciências da educação	260	150	110	300	170	130
	Educação - Formação de professor de matérias específicas	324	157	167	335	162	173
	Saúde e bem estar social - Enfermagem e atenção primária (assistência básica)	168	88	80	200	100	100
	Saúde e bem estar social - Farmácia	105	-	105	120	-	120
	Saúde e bem estar social - Saúde (cursos gerais)	60	30	30	100	50	50
	Serviços - Viagens, turismo e lazer	50	50	-	50	50	-
Várzea da Roça	Educação - Ciências da educação	-	-	-	-	-	-

2.3.5.2 Vagas oferecidas, por vestibular e vagas totais, por áreas e cursos, segundo o Território de Identidade e municípios – Bahia – 2006

(continuação)

Território de Identidade e municípios	Áreas e cursos	Vagas oferecidas por vestibular			Vagas total ⁽¹⁾		
		Total	1º sem	2º sem	Total	1º sem	2º sem
Extremo Sul		347	257	90	347	257	90
Itapetinga	Agricultura e veterinária - Produção agrícola e pecuária	60	30	30	60	30	30
	Educação - Ciências da educação	80	40	40	80	40	40
	Educação - Formação de professor da educação básica	-	-	-	-	-	-
	Educação - Formação de professor de matérias específicas	40	20	20	40	20	20
	Engenharia, produção e construção - Engenharia e profissões de engenharia (cursos gerais)	30	30	-	30	30	-
	Engenharia, produção e construção - Processamento de alimentos	40	40	-	40	40	-
Itarantin	Educação - Ciências da educação	97	97	-	97	97	-
Macarani	Educação - Ciências da educação	-	-	-	-	-	-
Vale do Jiquiriçá		120	-	120	120	-	120
Amargosa	Educação - Ciências da educação	40	-	40	40	-	40
	Educação - Formação de professor de matérias específicas	80	-	80	80	-	80
Sertão de São Francisco		1.066	701	365	1.080	705	375
Casa Nova	Educação - Ciências da educação	100	100	-	100	100	-
Juazeiro	Agricultura e veterinária - Produção agrícola e pecuária	150	75	75	150	75	75
	Ciências sociais, negócios e direito - Direito	50	50	-	50	50	-
	Ciências sociais, negócios e direito - Gerenciamento e administração	190	-	190	200	-	200
	Ciências sociais, negócios e direito - Jornalismo e reportagem	126	76	50	130	80	50
	Educação - Ciências da educação	100	100	-	100	100	-
	Engenharia, produção e construção - Eletricidade e energia	50	50	-	50	50	-
	Engenharia, produção e construção - Eletrônica e automação	50	-	50	50	-	50
	Engenharia, produção e construção - Engenharia civil e de construção	50	50	-	50	50	-
	Engenharia, produção e construção - Engenharia e profissões de engenharia (cursos gerais)	50	50	-	50	50	-
	Engenharia, produção e construção - Engenharia mecânica e metalurgia (trabalhos com metais)	50	50	-	50	50	-
Sento Sé	Educação - Ciências da educação	100	100	-	100	100	-

2.3.5.2 Vagas oferecidas, por vestibular e vagas totais, por áreas e cursos, segundo o Território de Identidade e municípios – Bahia – 2006

(continuação)

Território de Identidade e municípios	Áreas e cursos	Vagas oferecidas por vestibular			Vagas total ⁽¹⁾		
		Total	1º sem	2º sem	Total	1º sem	2º sem
Oeste Baiano		3.348	2.795	553	3.526	2.925	601
Barreiras	Agricultura e veterinária - Produção agrícola e pecuária	145	145	-	150	150	-
	Ciências sociais, negócios e direito - Contabilidade e tributação	174	174	-	180	180	-
	Ciências sociais, negócios e direito - Direito	268	268	-	300	290	10
	Ciências sociais, negócios e direito - Economia	48	48	-	50	49	1
	Ciências sociais, negócios e direito - Gerenciamento e administração	429	389	40	490	430	60
	Ciências sociais, negócios e direito - Jornalismo e reportagem	133	133	-	140	140	-
	Ciências sociais, negócios e direito - Psicologia	47	47	-	50	50	-
	Ciências, matemática e computação - Biologia e bioquímica	40	-	40	40	-	40
	Ciências, matemática e computação - Ciências da terra	40	-	40	40	-	40
	Ciências, matemática e computação - Química	40	-	40	40	-	40
	Educação - Ciências da educação	150	100	50	150	100	50
	Educação - Formação de professor da educação básica	282	282	-	300	300	-
	Educação - Formação de professor de matérias específicas	200	130	70	200	130	70
	Engenharia, produção e construção - Engenharia civil e de construção	40	-	40	40	-	40
	Humanidades e artes - Filosofia e ética	186	93	93	200	100	100
	Humanidades e artes - Religião e teologia	80	40	40	100	50	50
	Saúde e bem estar social - Enfermagem e atenção primária (assistência básica)	76	76	-	80	80	-
	Saúde e bem estar social - Terapia e reabilitação	74	74	-	80	80	-
Buritirama	Educação - Ciências da educação	-	-	-	-	-	-
	Educação - Formação de professor de matérias específicas	-	-	-	-	-	-
Catolândia	Educação - Ciências da educação	56	56	-	56	56	-
Cristópolis	Educação - Ciências da educação	50	50	-	50	50	-
Formosa do Rio Preto	Educação - Formação de professor de matérias específicas	-	-	-	-	-	-
Luí Eduardo Magalhães	Agricultura e veterinária - Produção agrícola e pecuária	50	50	-	50	50	-
	Ciências sociais, negócios e direito - Contabilidade e tributação	100	100	-	100	100	-
	Ciências sociais, negócios e direito - Gerenciamento e administração	100	100	-	100	100	-
	Ciências, matemática e computação - Processamento da informação	100	50	50	100	50	50
	Educação - Ciências da educação	200	200	-	200	200	-
	Educação - Formação de professor da educação básica	100	50	50	100	50	50
	Educação - Formação de professor de matérias específicas	100	100	-	100	100	-
	Engenharia, produção e construção - Engenharia e profissões de engenharia (cursos gerais)	40	40	-	40	40	-

2.3.5.2 Vagas oferecidas, por vestibular e vagas totais, por áreas e cursos, segundo o Território de Identidade e municípios – Bahia – 2006

(continuação)

Território de Identidade e municípios	Áreas e cursos	Vagas oferecidas por vestibular			Vagas total ⁽¹⁾		
		Total	1º sem	2º sem	Total	1º sem	2º sem
Mansidão	Educação - Ciências da educação	-	-	-	-	-	-
Riachão das Neves	Educação - Ciências da educação	-	-	-	-	-	-
	Educação - Formação de professor de matérias específicas	-	-	-	-	-	-
Santa Rita de Cássia	Educação - Formação de professor de matérias específicas	-	-	-	-	-	-
Bacia do Paramirim		100	100	-	100	100	-
Boquira	Educação - Ciências da educação	-	-	-	-	-	-
Botuporã	Educação - Ciências da educação	100	100	-	100	100	-
Érico Cardoso	Educação - Ciências da educação	-	-	-	-	-	-
Sertão Produtivo		1.405	822	583	1.491	865	626
Brumado	Educação - Ciências da educação	-	-	-	-	-	-
	Educação - Formação de professor de matérias específicas	60	60	-	60	60	-
Caetitê	Educação - Formação de professor de matérias específicas	273	238	35	273	238	35
Guanambi	Ciências sociais, negócios e direito - Contabilidade e tributação	160	80	80	180	90	90
	Ciências sociais, negócios e direito - Direito	200	-	200	200	-	200
	Ciências sociais, negócios e direito - Gerenciamento e administração	290	170	120	310	180	130
	Educação - Ciências da educação	100	100	-	100	100	-
	Educação - Formação de professor da educação básica	4	2	2	8	4	4
	Educação - Formação de professor da disciplinas profissionais	50	50	-	50	50	-
	Saúde e bem estar social - Enfermagem e atenção primária (assistência básica)	228	102	126	230	103	127
	Serviços - Viagens, turismo e lazer	40	20	20	80	40	40
Ituaçu	Educação - Ciências da educação	-	-	-	-	-	-
Piemonte do Paraguaçu		200	150	50	200	150	50
Itaberaba	Educação - Ciências da educação	100	100	-	100	100	-
	Educação - Formação de professor de matérias específicas	100	50	50	100	50	50
Bacia do Jacuípe		-	-	-	-	-	-
Ipirá	Educação - Formação de professor da educação básica	-	-	-	-	-	-
Mairi	Educação - Ciências da educação	-	-	-	-	-	-

2.3.5.2 Vagas oferecidas, por vestibular e vagas totais, por áreas e cursos, segundo o Território de Identidade e municípios – Bahia – 2006

(continuação)

Território de Identidade e municípios	Áreas e cursos	Vagas oferecidas por vestibular			Vagas total ⁽¹⁾		
		Total	1º sem	2º sem	Total	1º sem	2º sem
Piemonte da Diamantina		625	625	-	625	625	-
Capim Grosso	Ciências sociais, negócios e direito - Contabilidade e tributação	50	50	-	50	50	-
	Ciências sociais, negócios e direito - Gerenciamento e administração	50	50	-	50	50	-
	Educação - Formação de professor da educação básica	100	100	-	100	100	-
Jacobina	Ciências sociais, negócios e direito - Direito	40	40	-	40	40	-
	Educação - Ciências da educação	100	100	-	100	100	-
	Educação - Formação de professor da disciplinas profissionais	40	40	-	40	40	-
	Educação - Formação de professor de matérias específicas	145	145	-	145	145	-
Serrolândia	Ciências sociais, negócios e direito - Gerenciamento e administração	50	50	-	50	50	-
	Educação - Ciências da educação	50	50	-	50	50	-
Semiárido Nordeste II		1.810	970	840	1.890	1.010	880
Cipó	Educação - Ciências da educação	-	-	-	-	-	-
Euclides da Cunha	Educação - Ciências da educação	100	100	-	100	100	-
	Educação - Formação de professor de matérias específicas	60	60	-	60	60	-
Paripiranga	Ciências sociais, negócios e direito - Contabilidade e tributação	170	90	80	190	100	90
	Ciências sociais, negócios e direito - Direito	100	50	50	100	50	50
	Ciências sociais, negócios e direito - Gerenciamento e administração	200	90	110	220	100	120
	Educação - Formação de professor da educação básica	200	90	110	220	100	120
	Educação - Formação de professor de matérias específicas	180	90	90	200	100	100
Ribeira do Pombal	Ciências sociais, negócios e direito - Contabilidade e tributação	200	100	100	200	100	100
	Ciências sociais, negócios e direito - Gerenciamento e administração	200	100	100	200	100	100
	Educação - Formação de professor da educação básica	200	100	100	200	100	100
	Educação - Formação de professor de matérias específicas	200	100	100	200	100	100
Agreste de Alagoinhas/ Litoral Norte		2.060	1.355	705	2.130	1.390	740
Alagoinhas	Ciências sociais, negócios e direito - Gerenciamento e administração	530	390	140	550	400	150
	Ciências, matemática e computação - Processamento da informação	30	-	30	30	-	30
	Educação - Ciências da educação	200	160	40	200	160	40

2.3.5.2 Vagas oferecidas, por vestibular e vagas totais, por áreas e cursos, segundo o Território de Identidade e municípios – Bahia – 2006

(continuação)

Território de Identidade e municípios	Áreas e cursos	Vagas oferecidas por vestibular			Vagas total ⁽¹⁾		
		Total	1º sem	2º sem	Total	1º sem	2º sem
	Educação - Formação de professor da educação básica	360	180	180	400	200	200
	Educação-Formação de professor de disciplinas profissionais	-	-	-	40	40	-
	Educação - Formação de professor de matérias específicas	300	230	70	260	190	70
	Saúde e bem estar social - Enfermagem e atenção primária (assistência básica)	190	95	95	200	100	100
	Serviços - Viagens, turismo e lazer	150	100	50	150	100	50
Aporá	Educação - Ciências da educação	-	-	-	-	-	-
Inhambupe	Educação - Ciências da educação	100	100	-	100	100	-
Olindina	Educação - Ciências da educação	-	-	-	-	-	-
Ouriçangas	Educação - Ciências da educação	100	-	100	100	-	100
Pedrao	Educação - Ciências da educação	100	100	-	100	100	-
Sátiro Dias	Educação - Ciências da educação	-	-	-	-	-	-
Portal do Sertão		6.642	3.187	3.455	7.574	3.626	3.948
Água Fria	Educação - Ciências da educação	100	-	100	100	-	100
Amélia Rodrigues	Educação - Ciências da educação	100	-	100	100	-	100
Conceição do Jacuípe	Educação - Ciências da educação	100	-	100	100	-	100
Coração de Maria	Educação - Ciências da educação	-	-	-	-	-	-
Feira de Santana	Ciências sociais, negócios e direito - Contabilidade e tributação	450	225	225	488	244	244
	Ciências sociais, negócios e direito - Direito	380	190	190	390	196	194
	Ciências sociais, negócios e direito - Economia	160	80	80	188	94	94
	Ciências sociais, negócios e direito - Gerenciamento e administração	1.630	955	675	1.768	1.044	724
	Ciências sociais, negócios e direito - Jornalismo e reportagem	350	100	250	450	100	350
	Ciências sociais, negócios e direito - Psicologia	160	80	80	160	80	80
	Ciências, matemática e computação - Biologia e bioquímica	80	40	40	93	44	49
	Ciências, matemática e computação - Ciência da computação	190	75	115	203	75	128
	Ciências, matemática e computação - Física	80	40	40	183	99	84
	Ciências, matemática e computação - Processamento da informação	100	45	55	160	75	85
	Educação - Ciências da educação	240	160	80	256	168	88
	Educação - Formação de professor da educação básica	180	90	90	200	100	100
	Educação-Formação de professor de disciplinas profissionais	70	30	40	78	34	44
	Educação - Formação de professor de matérias específicas	670	335	335	854	432	422

2.3.5.2 Vagas oferecidas, por vestibular e vagas totais, por áreas e cursos, segundo o Território de Identidade e municípios – Bahia – 2006

(continuação)

Território de Identidade e municípios	Áreas e cursos	Vagas oferecidas por vestibular			Vagas total ⁽¹⁾		
		Total	1º sem	2º sem	Total	1º sem	2º sem
	Engenharia, produção e construção - Eletrônica e automação	100	50	50	100	50	50
	Engenharia, produção e construção - Engenharia civil e de construção	130	90	40	138	94	44
	Engenharia, produção e construção - Engenharia e profissões de engenharia (cursos gerais)	160	80	80	250	125	125
	Engenharia, produção e construção - Processamento de alimentos	80	40	40	104	54	50
	Saúde e bem estar social - Enfermagem e atenção primária (assistência básica)	340	170	170	364	184	180
	Saúde e bem estar social - Farmácia	30	-	30	33	-	33
	Saúde e bem estar social - Medicina	30	-	30	37	-	37
	Saúde e bem estar social - Odontologia	60	30	30	85	42	43
	Saúde e bem estar social - Saúde (cursos gerais)	50	50	-	50	50	-
	Saúde e bem estar social - Serviço social e orientação	90	40	50	90	40	50
	Saúde e bem estar social - Terapia e reabilitação	240	140	100	240	140	100
	Serviços - Viagens, turismo e lazer	92	52	40	112	62	50
Irá	Educação - Ciências da educação	100	-	100	100	-	100
Santo Estêvão	Educação - Ciências da educação	100	-	100	100	-	100
Vitória da Conquista		3.610	2.060	1.550	5.345	2.975	2.370
Poções	Educação - Formação de professor da educação básica	-	-	-	200	100	100
Vitória da Conquista	Agricultura e veterinária - Engenharia florestal - Silvicultura	25	25	-	25	25	-
	Agricultura e veterinária - Produção agrícola e pecuária	80	40	40	80	40	40
	Ciências sociais, negócios e direito - Biblioteconomia, informação, arquivos	50	50	-	50	50	-
	Ciências sociais, negócios e direito - Contabilidade e tributação	140	90	50	140	90	50
	Ciências sociais, negócios e direito - Direito	380	190	190	480	240	240
	Ciências sociais, negócios e direito - Economia	40	-	40	40	-	40
	Ciências sociais, negócios e direito - Gerenciamento e administração	780	390	390	1.180	590	590
	Ciências sociais, negócios e direito - Jornalismo e reportagem	490	290	200	890	490	400
	Ciências sociais, negócios e direito - Psicologia	260	155	105	360	230	130
	Ciências, matemática e computação - Ciência da computação	40	40	-	40	40	-
	Ciências, matemática e computação - Processamento da informação	100	50	50	200	100	100
	Educação - Ciências da educação	80	80	-	80	80	-
	Educação - Formação de professor da educação básica	-	-	-	-	-	-
	Educação - Formação de professor de matérias específicas	340	260	80	340	260	80
	Engenharia, produção e construção - Eletricidade e energia	100	50	50	100	50	50
	Engenharia, produção e construção - Eletrônica e automação	80	40	40	80	40	40
	Engenharia, produção e construção - Engenharia civil e de construção	50	25	25	100	50	50

2.3.5.2 Vagas oferecidas, por vestibular e vagas totais, por áreas e cursos, segundo o Território de Identidade e municípios – Bahia – 2006

(continuação)

Território de Identidade e municípios	Áreas e cursos	Vagas oferecidas por vestibular			Vagas total ⁽¹⁾		
		Total	1º sem	2º sem	Total	1º sem	2º sem
	Humanidades e letras(cursos gerais)	40	40	-	40	40	-
	Saúde e bem estar social - Enfermagem e atenção primária (assistência básica)	115	50	65	190	100	90
	Saúde e bem estar social - Farmácia	40	-	40	40	-	40
	Saúde e bem estar social - Medicina	30	30	-	30	30	-
	Saúde e bem estar social - Saúde (cursos gerais)	75	25	50	150	50	100
	Saúde e bem estar social - Terapia e reabilitação	175	90	85	310	180	130
	Serviços - Viagens, turismo e lazer	100	50	50	200	100	100
Recôncavo		3.393	1.550	1.843	3.480	1.590	1.890
Cachoeira	Ciências sociais, negócios e direito - Gerenciamento e administração	120	120	-	120	120	-
	Ciências sociais, negócios e direito - Jornalismo e reportagem	40	-	40	40	-	40
	Educação - Ciências da educação	100	100	-	100	100	-
	Humanidades e artes - História e arqueologia	80	-	80	80	-	80
	Humanidades e artes - Religião e teologia	80	80	-	80	80	-
	Saúde e bem estar social - Terapia e reabilitação	150	100	50	150	100	50
Cruz das Almas	Agricultura e veterinária - Engenharia florestal - Silvicultura	20	20	-	20	20	-
	Agricultura e veterinária - Produção agrícola e pecuária	140	20	120	140	20	120
	Agricultura e veterinária - Recursos pesqueiros	20	20	-	20	20	-
	Ciências sociais, negócios e direito - Contabilidade e tributação	180	90	90	200	100	100
	Ciências sociais, negócios e direito - Gerenciamento e administração	280	90	190	300	100	200
	Ciências, matemática e computação - Biologia e bioquímica	90	-	90	90	-	90
	Educação - Ciências da educação	200	100	100	200	100	100
	Educação - Formação de professor da educação básica	178	90	88	200	100	100
	Educação - Formação de professor de matérias específicas	385	195	190	400	200	200
	Engenharia, produção e construção - Engenharia civil e de construção	40	-	40	40	-	40
	Saúde e bem estar social - Enfermagem e atenção primária (assistência básica)	90	45	45	100	50	50
	Saúde e bem estar social - Farmácia	50	-	50	50	-	50
	Serviços - Viagens, turismo e lazer	200	100	100	200	100	100
Muritiba	Educação - Ciências da educação	100	-	100	100	-	100
Nazaré	Educação - Ciências da educação	100	100	-	100	100	-
Santo Amaro	Educação - Ciências da educação	50	-	50	50	-	50
	Educação - Formação de professor de matérias específicas	40	-	40	40	-	40
Santo Antônio de Jesus	Ciências sociais, negócios e direito - Gerenciamento e administração	170	110	60	170	110	60
	Ciências sociais, negócios e direito - Psicologia	40	-	40	40	-	40
	Educação - Ciências da educação	-	-	-	-	-	-

2.3.5.2 Vagas oferecidas, por vestibular e vagas totais, por áreas e cursos, segundo o Território de Identidade e municípios – Bahia – 2006

(continuação)

Território de Identidade e municípios	Áreas e cursos	Vagas oferecidas por vestibular			Vagas total ⁽¹⁾		
		Total	1º sem	2º sem	Total	1º sem	2º sem
	Educação - Formação de professor de matérias específicas	170	170	-	170	170	-
	Saúde e bem estar social - Enfermagem e atenção primária (assistência básica)	40	-	40	40	-	40
	Saúde e bem estar social - Terapia e reabilitação	40	-	40	40	-	40
São Francisco do Conde	Educação - Ciências da educação	100	-	100	100	-	100
São Sebastião do Passé	Educação - Ciências da educação	100	-	100	100	-	100
Médio Rio de Contas		1.417	857	560	1.898	1.042	856
Ipiaú	Educação - Ciências da educação	-	-	-	-	-	-
	Educação - Formação de professor de matérias específicas	210	210	-	210	210	-
Jequié	Ciências sociais, negócios e direito - Contabilidade e tributação	62	62	-	62	62	-
	Ciências sociais, negócios e direito - Gerenciamento e administração	230	115	115	336	160	176
	Ciências sociais, negócios e direito - Jornalismo e reportagem	100	50	50	200	100	100
	Ciências sociais, negócios e direito - Psicologia	120	-	120	240	-	240
	Ciências, matemática e computação - Biologia e bioquímica	20	20	-	20	20	-
	Ciências, matemática e computação - Processamento da informação	110	70	40	190	110	80
	Ciências, matemática e computação - Química	20	-	20	20	-	20
	Educação - Ciências da educação	80	40	40	80	40	40
	Educação - Formação de professor da educação básica	-	-	-	-	-	-
	Educação - Formação de professor de matérias específicas	250	170	80	250	170	80
	Saúde e bem estar social - Enfermagem e atenção primária (assistência básica)	125	75	50	200	125	75
	Saúde e bem estar social - Odontologia	40	20	20	40	20	20
	Saúde e bem estar social - Terapia e reabilitação	50	25	25	50	25	25
Bacia do Rio Corrente		324	324	-	324	324	-
Santa Maria da Vitória	Ciências sociais, negócios e direito - Gerenciamento e administração	65	65	-	65	65	-
	Educação - Ciências da educação	50	50	-	50	50	-
	Educação - Formação de professor da educação básica	209	209	-	209	209	-
Tabocas do Brejo Velho	Educação - Ciências da educação	-	-	-	-	-	-
	Educação - Formação de professor de matérias específicas	-	-	-	-	-	-
Itaparica		1.054	647	407	1.100	665	435
Glória	Educação - Ciências da educação	100	100	-	100	100	-

2.3.5.2 Vagas oferecidas, por vestibular e vagas totais, por áreas e cursos, segundo o Território de Identidade e municípios – Bahia – 2006

(continuação)

Território de Identidade e municípios	Áreas e cursos	Vagas oferecidas por vestibular			Vagas total ⁽¹⁾		
		Total	1º sem	2º sem	Total	1º sem	2º sem
Paulo Afonso	Agricultura e veterinária - Recursos pesqueiros	50	50	-	50	50	-
	Ciências sociais, negócios e direito - Direito	40	40	-	40	40	-
	Ciências sociais, negócios e direito - Gerenciamento e administração	146	74	72	160	80	80
	Ciências, matemática e computação - Processamento da informação	110	75	35	120	80	40
	Educação - Ciências da educação	100	50	50	100	50	50
	Educação - Formação de professor de matérias específicas	314	161	153	330	165	165
	Serviços - Viagens, turismo e lazer	194	97	97	200	100	100
Piemonte Norte do Itapicuru		280	215	65	280	215	65
Campo Formoso	Educação - Ciências da educação	-	-	-	-	-	-
Ponto Novo	Educação - Ciências da educação	-	-	-	-	-	-
Senhor do Bonfim	Ciências sociais, negócios e direito - Contabilidade e tributação	50	50	-	50	50	-
	Educação - Ciências da educação	50	50	-	50	50	-
	Educação - Formação de professor de matérias específicas	130	65	65	130	65	65
	Humanidades e artes - Religião e teologia	50	50	-	50	50	-
Metropolitana de Salvador		59.030	33.865	25.165	68.357	39.157	29.200
Camaçari	Ciências sociais, negócios e direito - Contabilidade e tributação	200	100	100	200	100	100
	Ciências sociais, negócios e direito - Direito	250	250	-	250	250	-
	Ciências sociais, negócios e direito - Gerenciamento e administração	100	100	-	100	100	-
	Ciências sociais, negócios e direito - Jornalismo e reportagem	100	-	100	100	-	100
	Ciências sociais, negócios e direito - Psicologia	100	-	100	100	-	100
	Educação - Ciências da educação	160	80	80	160	80	80
	Educação - Formação de professor da educação básica	100	-	100	100	-	100
	Educação - Formação de professor de matérias específicas	500	150	350	500	150	350
	Engenharia, produção e construção - Engenharia e profissões de engenharia (cursos gerais)	100	100	-	100	100	-
	Saúde e bem estar social - Enfermagem e atenção primária (assistência básica)	100	50	50	100	50	50
Saúde e bem estar social - Terapia e reabilitação	100	50	50	100	50	50	
Candeias	Ciências sociais, negócios e direito - Gerenciamento e administração	240	240	-	240	240	-
	Ciências, matemática e computação - Processamento da informação	40	40	-	40	40	-
	Educação - Ciências da educação	120	120	-	120	120	-
Lauro de Freitas	Agricultura e veterinária - Veterinária	150	100	50	180	120	60

2.3.5.2 Vagas oferecidas, por vestibular e vagas totais, por áreas e cursos, segundo o Território de Identidade e municípios – Bahia – 2006

(continuação)

Território de Identidade e municípios	Áreas e cursos	Vagas oferecidas por vestibular			Vagas total ⁽¹⁾		
		Total	1º sem	2º sem	Total	1º sem	2º sem
	Ciências sociais, negócios e direito - Contabilidade e tributação	216	120	96	250	140	110
	Ciências sociais, negócios e direito - Direito	644	504	140	700	540	160
	Ciências sociais, negócios e direito - Gerenciamento e administração	1.030	575	455	1.300	710	590
	Ciências sociais, negócios e direito - Jornalismo e reportagem	225	110	115	280	140	140
	Ciências sociais, negócios e direito - Marketing e publicidade	80	40	40	100	50	50
	Ciências, matemática e computação - Processamento da informação	80	40	40	100	50	50
	Educação - Ciências da educação	183	139	44	200	150	50
	Educação - Formação de professor da educação básica	230	180	50	250	190	60
	Educação - Formação de professor de disciplinas profissionais	150	100	50	180	120	60
	Educação - Formação de professor de matérias específicas	260	160	100	300	180	120
	Engenharia, produção e construção - Arquitetura e urbanismo	160	80	80	180	90	90
	Engenharia, produção e construção - Engenharia e profissões de engenharia (cursos gerais)	180	90	90	220	120	100
	Engenharia, produção e construção - Engenharia mecânica e metalurgia (trabalhos com metais)	71	36	35	100	50	50
	Saúde e bem estar social - Farmácia	130	90	40	180	120	60
	Saúde e bem estar social - Odontologia	100	45	55	120	60	60
	Saúde e bem estar social - Terapia e reabilitação	395	245	150	480	300	180
	Serviços - Viagens, turismo e lazer	210	120	90	250	140	110
Salinas da Margarida	Educação - Ciências da educação	-	-	-	-	-	-
Salvador	Agricultura e veterinária - Veterinária	110	55	55	110	55	55
	Ciências sociais, negócios e direito - Biblioteconomia, informação, arquivos	105	105	-	105	105	-
	Ciências sociais, negócios e direito - Ciência política e educação cívica	230	130	100	250	150	100
	Ciências sociais, negócios e direito - Ciências sociais e comportamentais (cursos gerais)	100	100	-	100	100	-
	Ciências sociais, negócios e direito - Comércio e administração (cursos gerais)	225	125	100	250	150	100
	Ciências sociais, negócios e direito - Contabilidade e tributação	2.992	1.755	1.237	3.422	1.980	1.442
	Ciências sociais, negócios e direito - Direito	4.080	2.155	1.925	4.844	2.433	2.411
	Ciências sociais, negócios e direito - Economia	465	371	94	550	426	124
	Ciências sociais, negócios e direito - Gerenciamento e administração	13.400	8.002	5.398	15.604	9.357	6.247
	Ciências sociais, negócios e direito - Jornalismo e reportagem	4.441	2.201	2.240	5.407	2.700	2.707
	Ciências sociais, negócios e direito - Marketing e publicidade	85	50	35	150	100	50
	Ciências sociais, negócios e direito - Psicologia	1.135	560	575	1.290	653	637
	Ciências sociais, negócios e direito - Secretariado e trabalhos de escritório	220	110	110	280	140	140
	Ciências, matemática e computação - Biologia e bioquímica	710	355	355	710	355	355

2.3.5.2 Vagas oferecidas, por vestibular e vagas totais, por áreas e cursos, segundo o Território de Identidade e municípios – Bahia – 2006

(continuação)

Território de Identidade e municípios	Áreas e cursos	Vagas oferecidas por vestibular			Vagas total ⁽¹⁾		
		Total	1º sem	2º sem	Total	1º sem	2º sem
	Ciências, matemática e computação - Ciência da computação	1.268	584	684	1.537	735	802
	Ciências, matemática e computação - Ciências da terra	220	155	65	250	170	80
	Ciências, matemática e computação - Estatística	90	90	-	115	115	-
	Ciências, matemática e computação - Física	50	50	-	50	50	-
	Ciências, matemática e computação - Matemática	60	60	-	60	60	-
	Ciências, matemática e computação - Processamento da informação	1.120	630	490	1.374	781	593
	Ciências, matemática e computação - Química	80	40	40	80	40	40
	Educação - Ciências da educação	1.511	941	570	1.750	1.089	661
	Educação - Formação de professor da educação básica	1.718	1.018	700	1.770	1.070	700
	Educação - Formação de professor de disciplinas profissionais	735	458	277	801	491	310
	Educação - Formação de professor de matérias específicas	2.112	1.242	870	2.380	1.408	972
	Engenharia, produção e construção - Arquitetura e urbanismo	258	236	22	350	305	45
	Engenharia, produção e construção - Eletricidade e energia	220	160	60	320	240	80
	Engenharia, produção e construção - Eletrônica e automação	315	130	185	415	210	205
	Engenharia, produção e construção - Engenharia civil e de construção	740	330	410	870	410	460
	Engenharia, produção e construção - Engenharia e profissões de engenharia (cursos gerais)	1.565	845	720	2.300	1.165	1.135
	Engenharia, produção e construção - Engenharia mecânica e metalurgia (trabalhos com metais)	260	180	80	330	230	100
	Engenharia, produção e construção - Mineração e extração	90	50	40	90	50	40
	Engenharia, produção e construção - Química e engenharia de processos	225	130	95	310	180	130
	Humanidades e artes - Artes(cursos gerais)	-	-	-	-	-	-
	Humanidades e artes - Belas artes	60	60	-	60	60	-
	Humanidades e artes - Design e estilismo	762	520	242	871	586	285
	Humanidades e artes - Filosofia e ética	195	160	35	250	200	50
	Humanidades e artes - História e arqueologia	230	160	70	290	190	100
	Humanidades e artes - Humanidades e letras (cursos gerais)	130	65	65	200	100	100
	Humanidades e artes - Língua materna (vernáculo)	90	60	30	90	60	30
	Humanidades e artes -Línguas e culturas estrangeiras	60	30	30	60	30	30
	Humanidades e artes - Música e artes cênicas	274	202	72	290	210	80
	Humanidades e artes - Religião e teologia	178	133	45	220	161	59
	Humanidades e artes - Técnicas audiovisuais e produção de mídia	100	-	100	100	-	100
	Saúde e bem estar social - Enfermagem e atenção primária (assistência básica)	1.324	697	627	1.450	775	675
	Saúde e bem estar social - Farmácia	410	220	190	450	240	210
	Saúde e bem estar social - Medicina	435	205	230	460	230	230
	Saúde e bem estar social - Odontologia	340	170	170	340	170	170
	Saúde e bem estar social - Saúde (cursos gerais)	380	190	190	400	200	200
	Saúde e bem estar social - Serviço social e orientação	430	275	155	490	320	170
	Saúde e bem estar social - Tecnologias de diagnóstico e tratamento médico	70	35	35	100	50	50
	Saúde e bem estar social - Terapia e reabilitação	2.634	1.312	1.322	2.890	1.445	1.445

2.3.5.2 Vagas oferecidas, por vestibular e vagas totais, por áreas e cursos, segundo o Território de Identidade e municípios – Bahia – 2006

(conclusão)

Território de Identidade e municípios	Áreas e cursos	Vagas oferecidas por vestibular			Vagas total ⁽¹⁾		
		Total	1º sem	2º sem	Total	1º sem	2º sem
	Serviços - Hotelaria, restaurantes e serviços de alimentação	140	70	70	140	70	70
	Serviços - Serviços de beleza	90	-	90	105	-	105
	Serviços - Transportes e serviços (cursos gerais)	150	50	100	150	50	100
	Serviços - Viagens, turismo e lazer	2.909	1.794	1.115	3.147	1.957	1.190

Fonte: MEC/Inep/DTDIE.

(1) Vagas oferecidas por todos os processos seletivos

2.3.5.3 Matrícula e conclusão, por áreas e cursos, segundo o Território de Identidade e municípios Bahia – 2006

(continua)

Território de Identidade e municípios	Áreas e cursos	Matrícula	Conclusão		
			Total	1º sem	2º sem
Estado da Bahia		208.370	30.035	12.918	17.117
Irecê		1.609	238	93	145
Ibititá	Educação - Ciências da educação	99	-	-	-
Irecê	Ciências sociais, negócios e direito - Gerenciamento e administração	249	52	26	26
	Educação - Ciências da educação	601	123	67	56
	Educação - Formação de professor da educação básica	145	-	-	-
	Educação - Formação de professor de matérias específicas	79	-	-	-
Lapão	Educação - Ciências da educação	98	-	-	-
São Gabriel	Educação - Ciências da educação	86	-	-	-
Xique-Xique	Educação - Formação de professor de matérias específicas	252	63	-	63
Velho Chico		758	264	216	48
Barra	Educação - Ciências da educação	96	96	96	-
Bom Jesus da Lapa	Ciências sociais, negócios e direito - Gerenciamento e administração	50	-	-	-
	Educação - Ciências da educação	434	79	31	48
Igaporã	Educação - Ciências da educação	89	-	-	-
Serra do Ramalho	Educação - Ciências da educação	89	89	89	-
Chapada Diamantina		1.101	140	140	-
Ibicoara	Educação - Ciências da educação	81	-	-	-
Itaeté	Educação - Ciências da educação	320	-	-	-
Mucugê	Educação - Ciências da educação	88	-	-	-
Piatã	Educação - Ciências da educação	94	-	-	-
Seabra	Educação - Ciências da educação	92	-	-	-
	Educação - Formação de professor de matérias específicas	333	47	47	-
Utinga	Educação - Ciências da educação	93	93	93	-
Sisal		1.391	326	73	253
Araci	Educação - Ciências da educação	220	-	-	-
Biritinga	Educação - Ciências da educação	94	94	-	94
Conceição do Coité	Ciências sociais, negócios e direito - Jornalismo e reportagem	-	-	-	-
	Educação - Ciências da educação	98	98	-	98
	Educação - Formação de professor de matérias específicas	435	108	47	61

2.3.5.3 Matrícula e conclusão, por áreas e cursos, segundo o Território de Identidade e municípios Bahia – 2006

(continuação)

Território de Identidade e municípios	Áreas e cursos	Matrícula	Conclusão		
			Total	1º sem	2º sem
Serrinha	Ciências sociais, negócios e direito - Gerenciamento e administração	163	-	-	-
	Educação - Ciências da educação	331	26	26	-
	Educação - Formação de professor de matérias específicas	50	-	-	-
Litoral Sul		10.642	1.388	737	651
Camacan	Educação - Formação de professor da educação básica	143	-	-	-
Ibicaraí	Ciências sociais, negócios e direito - Secretariado e trabalhos de escritório	73	22	22	-
	Educação - Ciências da educação	163	79	39	40
	Educação - Formação de professor de disciplinas profissionais	285	61	32	29
	Serviços - Viagens, turismo e lazer	58	22	22	-
Ilhéus	Agricultura e veterinária - Produção agrícola e pecuária	265	20	20	-
	Agricultura e veterinária - Veterinária	265	82	46	36
	Ciências sociais, negócios e direito - Contabilidade e tributação	307	21	8	13
	Ciências sociais, negócios e direito - Direito	551	79	78	1
	Ciências sociais, negócios e direito - Economia	544	49	19	30
	Ciências sociais, negócios e direito - Gerenciamento e administração	942	80	55	25
	Ciências sociais, negócios e direito - Jornalismo e reportagem	185	33	17	16
	Ciências, matemática e computação - Biologia e bioquímica	228	34	33	1
	Ciências, matemática e computação - Ciência da computação	248	46	25	21
	Ciências, matemática e computação - Física	66	8	1	7
	Ciências, matemática e computação - Matemática	94	9	5	4
	Educação - Ciências da educação	333	67	62	5
	Educação - Formação de professor da educação básica	194	194	-	194
	Educação - Formação de professor de matérias específicas	1.719	282	197	85
	Engenharia, produção e construção - Engenharia e profissões de engenharia (cursos gerais)	105	-	-	-
	Humanidades e artes - Línguas e culturas estrangeiras	83	-	-	-
	Saúde e bem estar social - Enfermagem e atenção primária (assistência básica)	251	63	33	30
Saúde e bem estar social - Medicina	232	39	-	39	
Itabuna	Ciências sociais, negócios e direito - Contabilidade e tributação	123	-	-	-
	Ciências sociais, negócios e direito - Direito	392	-	-	-
	Ciências sociais, negócios e direito - Gerenciamento e administração	1.014	-	-	-
	Ciências sociais, negócios e direito - Jornalismo e reportagem	85	-	-	-
	Ciências sociais, negócios e direito - Psicologia	322	-	-	-
	Ciências, matemática e computação - Processamento da informação	86	17	-	17
	Educação - Ciências da educação	49	-	-	-
	Engenharia, produção e construção - Engenharia civil e de construção	72	-	-	-
	Engenharia, produção e construção - Engenharia e profissões de engenharia (cursos gerais)	127	-	-	-
	Saúde e bem estar social - Enfermagem e atenção primária (assistência básica)	201	-	-	-
	Saúde e bem estar social - Farmácia	120	-	-	-
	Saúde e bem estar social - Saúde (cursos gerais)	210	25	-	25
	Saúde e bem estar social - serviço social e orientação	45	-	-	-
	Saúde e bem estar social - Terapia e reabilitação	299	-	-	-
Serviços - Viagens, turismo e lazer	163	56	23	33	

2.3.5.3 Matrícula e conclusão, por áreas e cursos, segundo o Território de Identidade e municípios Bahia – 2006

(continuação)

Território de Identidade e municípios	Áreas e cursos	Matrícula	Conclusão		
			Total	1º sem	2º sem
Baixo Sul		3.003	489	177	312
Gandu	Educação - Ciências da educação	92	-	-	-
Valença	Ciências sociais, negócios e direito - Contabilidade e tributação	125	-	-	-
	Ciências sociais, negócios e direito - Direito	50	-	-	-
	Ciências sociais, negócios e direito - Gerenciamento e administração	740	76	52	24
	Ciências, matemática e computação - Processamento da informação	64	-	-	-
	Educação - Ciências da educação	1.035	234	104	130
	Educação - Formação de professor da educação básica	399	-	-	-
	Educação - Formação de professor de matérias específicas	363	143	6	137
	Serviços - Viagens, turismo e lazer	48	36	15	21
Wenceslau Guimarães	Educação - Ciências da educação	87	-	-	-
Extremo Sul		7.429	1.430	571	859
Eunápolis	Ciências sociais, negócios e direito - Contabilidade e tributação	303	61	32	29
	Ciências sociais, negócios e direito - Direito	278	-	-	-
	Ciências sociais, negócios e direito - Gerenciamento e administração	502	50	26	24
	Ciências, matemática e computação - Ciência da computação	79	-	-	-
	Educação - Ciências da educação	265	58	-	58
	Educação - Formação de professor de matérias específicas	276	83	49	34
	Engenharia, produção e construção - Eletrônica e automação	72	-	-	-
	Serviços - Viagens, turismo e lazer	162	-	-	-
Itagimirim	Educação - Ciências da educação	99	99	-	99
Itamaraju	Ciências sociais, negócios e direito - Direito	591	125	56	69
	Ciências sociais, negócios e direito - Gerenciamento e administração	208	60	26	34
	Saúde e bem estar social - Enfermagem e atenção primária (assistência básica)	244	-	-	-
Itapebi	Educação - Ciências da educação	102	-	-	-
Nova Viçosa	Educação - Ciências da educação	94	94	94	-
Porto Seguro	Educação - Formação de professor da educação básica	157	31	-	31
	Educação - Formação de professor de matérias específicas	121	44	-	44
Santa Cruz Cabrália	Ciências sociais, negócios e direito - Contabilidade e tributação	17	15	10	5
	Ciências sociais, negócios e direito - Gerenciamento e administração	228	19	19	-
	Ciências, matemática e computação - Ciência da computação	-	-	-	-
	Serviços - Viagens, turismo e lazer	29	25	10	15
Teixeira de Freitas	Agricultura e veterinária - Engenharia Florestal - silvicultura	-	-	-	-
	Ciências sociais, negócios e direito - Contabilidade e tributação	204	34	16	18
	Ciências sociais, negócios e direito - Direito	358	-	-	-
	Ciências sociais, negócios e direito - Gerenciamento e administração	1.009	240	113	127
	Ciências, matemática e computação - Ciência da computação	52	-	-	-
	Ciências, matemática e computação - Processamento da informação	108	20	-	20
	Educação - Ciências da educação	839	190	80	110

2.3.5.3 Matrícula e conclusão, por áreas e cursos, segundo o Território de Identidade e municípios Bahia – 2006

(continuação)

Território de Identidade e municípios	Áreas e cursos	Matrícula	Conclusão		
			Total	1º sem	2º sem
	Educação - Formação de professor de matérias específicas	639	164	34	130
	Saúde e bem estar social - Enfermagem e atenção primária (assistência básica)	225	-	-	-
	Saúde e bem estar social - Farmácia	-	-	-	-
	Saúde e bem estar social - Saúde (cursos gerais)	86	-	-	-
	Serviços - Viagens, turismo e lazer	82	18	6	12
Itapetinga		1.161	132	66	66
Itapetinga	Agricultura e veterinária - Produção agrícola e pecuária	247	35	14	21
	Educação - Ciências da educação	285	69	36	33
	Educação - Formação de professor da educação básica	91	-	-	-
	Educação - Formação de professor de matérias específicas	72	-	-	-
	Engenharia, produção e construção - Engenharia e profissões de engenharia (cursos gerais)	82	-	-	-
	Engenharia, produção e construção - Processamento de alimentos	196	28	16	12
Itarantin	Educação - Ciências da educação	97	-	-	-
Macarani	Educação - Ciências da educação	91	-	-	-
Vale do Jiquiriçá		-	-	-	-
Amargosa	Educação - Ciências da educação	-	-	-	-
	Educação - Formação de professor de matérias específicas	-	-	-	-
Sertão do São Francisco		1.781	146	28	118
Casa Nova	Educação - Ciências da educação	100	-	-	-
Juazeiro	Agricultura e veterinária - Produção agrícola e pecuária	391	43	20	23
	Ciências sociais, negócios e direito - Direito	263	40	7	33
	Ciências sociais, negócios e direito - Gerenciamento e administração	49	-	-	-
	Ciências sociais, negócios e direito - Jornalismo e reportagem	185	-	-	-
	Educação - Ciências da educação	352	63	1	62
	Engenharia, produção e construção - Eletricidade e energia	83	-	-	-
	Engenharia, produção e construção - Eletrônica e automação	-	-	-	-
	Engenharia, produção e construção - Engenharia civil e de construção	92	-	-	-
	Engenharia, produção e construção - Engenharia e profissões de engenharia (cursos gerais)	104	-	-	-
	Engenharia, produção e construção - Engenharia mecânica e metalurgia (trabalhos com metais)	79	-	-	-
Sento Sé	Educação - Ciências da educação	83	-	-	-
Oeste Baiano		5.132	710	343	367
Barreiras	Agricultura e veterinária - Produção agrícola e pecuária	318	20	9	11
	Ciências sociais, negócios e direito - Contabilidade e tributação	514	76	38	38
	Ciências sociais, negócios e direito - Direito	936	271	161	110
	Ciências sociais, negócios e direito - Economia	-	-	-	-
	Ciências sociais, negócios e direito - Gerenciamento e administração	855	93	22	71
	Ciências sociais, negócios e direito - Jornalismo e reportagem	141	21	10	11

2.3.5.3 Matrícula e conclusão, por áreas e cursos, segundo o Território de Identidade e municípios Bahia – 2006

(continuação)

Território de Identidade e municípios	Áreas e cursos	Matrícula	Conclusão		
			Total	1º sem	2º sem
	Ciências sociais, negócios e direito - Psicologia	58	-	-	-
	Ciências, matemática e computação - Biologia e bioquímica	-	-	-	-
	Ciências, matemática e computação - Ciências da terra	-	-	-	-
	Ciências, matemática e computação - Química	-	-	-	-
	Educação - Ciências da educação	488	30	16	14
	Educação - Formação de professor da educação básica	450	91	40	51
	Educação - Formação de professor de matérias específicas	417	47	47	-
	Engenharia, produção e construção - Engenharia civil e de construção	-	-	-	-
	Humanidades e artes - Filosofia e ética	72	-	-	-
	Humanidades e artes - Religião e teologia	8	-	-	-
	Saúde e bem estar social - Enfermagem e atenção primária (assistência básica)	247	-	-	-
	Saúde e bem estar social - Terapia e reabilitação	171	-	-	-
Buritirama	Educação - Ciências da educação	23	-	-	-
	Educação - Formação de professor de matérias específicas	29	-	-	-
Catolândia	Educação - Ciências da educação	50	-	-	-
Formosa do Rio Preto	Educação - Formação de professor de matérias específicas	47	-	-	-
Luís Eduardo Magalhães	Agricultura e veterinária - Produção agrícola e pecuária	18	-	-	-
	Ciências sociais, negócios e direito - Contabilidade e tributação	39	-	-	-
	Ciências sociais, negócios e direito - Gerenciamento e administração	35	-	-	-
	Ciências, matemática e computação - Processamento da informação	28	-	-	-
	Educação - Ciências da educação	6	-	-	-
	Educação - Formação de professor da educação básica	51	-	-	-
	Educação - Formação de professor de matérias específicas	6	-	-	-
	Engenharia, produção e construção - Engenharia e profissões de engenharia (cursos gerais)	11	-	-	-
Mansidão	Educação - Ciências da educação	27	-	-	-
Riachão das Neves	Educação - Ciências da educação	15	-	-	-
	Educação - Formação de professor de matérias específicas	35	27	-	27
Santa Rita de Cássia	Educação - Formação de professor de matérias específicas	37	34	-	34
Bacia do Paramirim		249	93	93	-
Boquira	Educação - Ciências da educação	93	93	93	-
Botuporã	Educação - Ciências da educação	93	-	-	-
Érico Cardoso	Educação - Ciências da educação	63	-	-	-
Sertão Produtivo		2.689	544	248	296
Brumado	Educação - Ciências da educação	96	96	96	-
	Educação - Formação de professor de matérias específicas	319	118	118	-
Caetité	Educação - Formação de professor de matérias específicas	850	67	30	37

2.3.5.3 Matrícula e conclusão, por áreas e cursos, segundo o Território de Identidade e municípios Bahia – 2006

(continuação)

Território de Identidade e municípios	Áreas e cursos	Matrícula	Conclusão		
			Total	1º sem	2º sem
Guanambi	Ciências sociais, negócios e direito - Contabilidade e tributação	52	-	-	-
	Ciências sociais, negócios e direito - Direito	-	-	-	-
	Ciências sociais, negócios e direito - Gerenciamento e administração	288	92	-	92
	Educação - Ciências da educação	363	71	1	70
	Educação - Formação de professor da educação básica	-	-	-	-
	Educação - Formação de professor da disciplinas profissionais	191	39	3	36
	Saúde e bem estar social - Enfermagem e atenção primária (assistência básica)	370	-	-	-
	Serviços - Viagens, turismo e lazer	61	61	-	61
Ituaú	Educação - Ciências da educação	99	-	-	-
Piemonte do Paraguaçu		542	2	2	-
Itaberaba	Educação - Ciências da educação	363	2	2	-
	Educação - Formação de professor de matérias específicas	179	-	-	-
Bacia do Jacuípe		263	-	-	-
Ipirá	Educação - Formação de professor da educação básica	81	-	-	-
Mairi	Educação - Ciências da educação	95	-	-	-
Várzea da Roça	Educação - Ciências da educação	87	-	-	-
Piemonte da Diamantina		1.124	44	44	-
Capim Grosso	Ciências sociais, negócios e direito - Contabilidade e tributação	53	-	-	-
	Ciências sociais, negócios e direito - Gerenciamento e administração	37	-	-	-
	Educação - Formação de professor da educação básica	128	-	-	-
Jacobina	Ciências sociais, negócios e direito - Direito	41	-	-	-
	Educação - Ciências da educação	100	-	-	-
	Educação - Formação de professor da disciplinas profissionais	40	-	-	-
	Educação - Formação de professor de matérias específicas	664	44	44	-
Serrolândia	Ciências sociais, negócios e direito - Gerenciamento e administração	9	-	-	-
	Educação - Ciências da educação	52	-	-	-
Semiárido Nordeste		2.271	394	167	227
Cipó	Educação - Ciências da educação	231	163	85	78
Euclides da Cunha	Educação - Ciências da educação	100	-	-	-
	Educação - Formação de professor de matérias específicas	252	53	-	53
Paripiranga	Ciências sociais, negócios e direito - Contabilidade e tributação	226	33	11	22
	Ciências sociais, negócios e direito - Direito	50	-	-	-
	Ciências sociais, negócios e direito - Gerenciamento e administração	155	-	-	-
	Educação - Formação de professor da educação básica	166	31	21	10
	Educação - Formação de professor de matérias específicas	356	114	50	64

2.3.5.3 Matrícula e conclusão, por áreas e cursos, segundo o Território de Identidade e municípios Bahia – 2006

(continuação)

Território de Identidade e municípios	Áreas e cursos	Matrícula	Conclusão		
			Total	1º sem	2º sem
Ribeira do Pombal	Ciências sociais, negócios e direito - Contabilidade e tributação	172	-	-	-
	Ciências sociais, negócios e direito - Gerenciamento e administração	176	-	-	-
	Educação - Formação de professor da educação básica	210	-	-	-
	Educação - Formação de professor de matérias específicas	177	-	-	-
Agreste de Alagoinhas / Litoral Norte		3.550	646	311	335
Alagoinhas	Ciências sociais, negócios e direito - Gerenciamento e administração	931	129	-	129
	Ciências, matemática e computação - Processamento da informação	92	17	17	-
	Educação - Ciências da educação	399	164	72	92
	Educação - Formação de professor da educação básica	50	-	-	-
	Educação-Formação de professor de disciplinas profissionais	40	-	-	-
	Educação - Formação de professor de matérias específicas	886	126	126	-
	Saúde e bem estar social - Enfermagem e atenção primária (assistência básica)	241	-	-	-
	Serviços - Viagens, turismo e lazer	75	27	-	27
Aporá	Educação - Ciências da educação	96	96	96	-
Cristópolis	Educação - Ciências da educação	50	-	-	-
Inhambupe	Educação - Ciências da educação	100	-	-	-
Olindina	Educação - Ciências da educação	90	-	-	-
Ouriçangas	Educação - Ciências da educação	311	-	-	-
Pedrao	Educação - Ciências da educação	100	-	-	-
Sátiro Dias	Educação - Ciências da educação	89	87	-	87
Portal do Sertão		13.835	1.921	756	1.165
Água Fria	Educação - Ciências da educação	100	-	-	-
Amélia Rodrigues	Educação - Ciências da educação	100	-	-	-
Conceição do Jacuípe	Educação - Ciências da educação	417	-	-	-
Coração de Maria	Educação - Ciências da educação	79	-	-	-
Feira de Santana	Ciências sociais, negócios e direito - Contabilidade e tributação	1.437	262	111	151
	Ciências sociais, negócios e direito - Direito	563	71	30	41
	Ciências sociais, negócios e direito - Economia	506	61	24	37
	Ciências sociais, negócios e direito - Gerenciamento e administração	1.551	343	40	303
	Ciências sociais, negócios e direito - Jornalismo e reportagem	364	39	-	39
	Ciências sociais, negócios e direito - Psicologia	211	-	-	-
	Ciências, matemática e computação - Biologia e bioquímica	143	33	12	21
	Ciências, matemática e computação - Ciência da computação	235	30	20	10
	Ciências, matemática e computação - Física	270	5	-	5
	Ciências, matemática e computação - Processamento da informação	220	115	47	68
	Educação - Ciências da educação	890	185	115	70

2.3.5.3 Matrícula e conclusão, por áreas e cursos, segundo o Território de Identidade e municípios Bahia – 2006

(continuação)

Território de Identidade e municípios	Áreas e cursos	Matrícula	Conclusão		
			Total	1º sem	2º sem
	Educação - Formação de professor da educação básica	86	-	-	-
	Educação-Formação de professor de disciplinas profissionais	144	44	22	22
	Educação - Formação de professor de matérias específicas	2.364	422	174	248
	Engenharia, produção e construção - Eletrônica e automação	26	6	-	6
	Engenharia, produção e construção - Engenharia civil e de construção	385	27	10	17
	Engenharia, produção e construção - Engenharia e profissões de engenharia (cursos gerais)	159	4	-	4
	Engenharia, produção e construção - Processamento de alimentos	362	49	29	20
	Saúde e bem estar social - Enfermagem e atenção primária (assistência básica)	984	66	33	33
	Saúde e bem estar social - Farmácia	124	3	2	1
	Saúde e bem estar social - Medicina	82	-	-	-
	Saúde e bem estar social - Odontologia	217	33	22	11
	Saúde e bem estar social - Saúde (cursos gerais)	149	-	-	-
	Saúde e bem estar social - Serviço social e orientação	404	72	38	34
	Saúde e bem estar social - Terapia e reabilitação	536	-	-	-
	Serviços - Viagens, turismo e lazer	64	51	27	24
Irará	Educação - Ciências da educação	344	-	-	-
Santo Estêvão	Educação - Ciências da educação	319	-	-	-
Vitória da Conquista		8.649	1.154	403	751
Poções	Educação - Formação de professor da educação básica	99	-	-	-
Vitória da Conquista	Agricultura e veterinária - Engenharia florestal - Silvicultura	45	-	-	-
	Agricultura e veterinária - Produção agrícola e pecuária	372	29	19	10
	Ciências sociais, negócios e direito - Biblioteconomia, informação, arquivos	20	-	-	-
	Ciências sociais, negócios e direito - Contabilidade e tributação	540	97	35	62
	Ciências sociais, negócios e direito - Direito	1.294	77	31	46
	Ciências sociais, negócios e direito - Economia	207	32	16	16
	Ciências sociais, negócios e direito - Gerenciamento e administração	1.500	368	155	213
	Ciências sociais, negócios e direito - Jornalismo e reportagem	240	63	31	32
	Ciências sociais, negócios e direito - Psicologia	584	-	-	-
	Ciências, matemática e computação - Ciência da computação	243	52	24	28
	Ciências, matemática e computação - Processamento da informação	159	8	-	8
	Educação - Ciências da educação	318	68	3	65
	Educação - Formação de professor da educação básica	197	33	-	33
	Educação - Formação de professor de matérias específicas	1.411	273	66	207
	Engenharia, produção e construção - Eletricidade e energia	50	-	-	-
	Engenharia, produção e construção - Eletrônica e automação	113	5	5	-
	Engenharia, produção e construção - Engenharia civil e de construção	26	-	-	-
	Humanidades e letras(cursos gerais)	68	14	14	-
	Saúde e bem estar social - Enfermagem e atenção primária (assistência básica)	552	-	-	-
	Saúde e bem estar social - Farmácia	-	-	-	-
	Saúde e bem estar social - Medicina	89	-	-	-
	Saúde e bem estar social - Saúde (cursos gerais)	74	-	-	-
	Saúde e bem estar social - Terapia e reabilitação	366	-	-	-
	Serviços - Viagens, turismo e lazer	82	35	4	31

2.3.5.3 Matrícula e conclusão, por áreas e cursos, segundo o Território de Identidade e municípios Bahia – 2006

(continuação)

Território de Identidade e municípios	Áreas e cursos	Matrícula	Conclusão		
			Total	1º sem	2º sem
Recôncavo		6.282	533	170	363
Cachoeira	Ciências sociais, negócios e direito - Gerenciamento e administração	355	56	3	53
	Ciências sociais, negócios e direito - Jornalismo e reportagem	-	-	-	-
	Educação - Ciências da educação	317	84	-	84
	Humanidades e artes - História e arqueologia	-	-	-	-
	Humanidades e artes - Religião e teologia	303	62	-	62
	Saúde e bem estar social - Terapia e reabilitação	525	89	3	86
Cruz das Almas	Agricultura e veterinária - Engenharia florestal - Silvicultura	37	-	-	-
	Agricultura e veterinária - Produção agrícola e pecuária	675	57	7	50
	Agricultura e veterinária - Recursos pesqueiros	21	-	-	-
	Ciências sociais, negócios e direito - Contabilidade e tributação	168	-	-	-
	Ciências sociais, negócios e direito - Gerenciamento e administração	200	-	-	-
	Ciências, matemática e computação - Biologia e bioquímica	-	-	-	-
	Educação - Ciências da educação	176	-	-	-
	Educação - Formação de professor da educação básica	203	28	-	28
	Educação - Formação de professor de matérias específicas	250	-	-	-
	Engenharia, produção e construção - Engenharia civil e de construção	-	-	-	-
	Saúde e bem estar social - Enfermagem e atenção primária (assistência básica)	259	-	-	-
	Saúde e bem estar social - Farmácia	-	-	-	-
	Serviços - Viagens, turismo e lazer	37	-	-	-
Muritiba	Educação - Ciências da educação	386	-	-	-
Nazaré	Educação - Ciências da educação	92	-	-	-
Santo Amaro	Educação - Ciências da educação	124	-	-	-
	Educação - Formação de professor de matérias específicas	78	-	-	-
Santo Antônio de Jesus	Ciências sociais, negócios e direito - Gerenciamento e administração	372	8	8	-
	Ciências sociais, negócios e direito - Psicologia	-	-	-	-
	Educação - Ciências da educação	167	-	-	-
	Educação - Formação de professor de matérias específicas	852	149	149	-
	Saúde e bem estar social - Enfermagem e atenção primária (assistência básica)	-	-	-	-
	Saúde e bem estar social - Terapia e reabilitação	-	-	-	-
São Francisco do Conde	Educação - Ciências da educação	348	-	-	-
São Sebastião do Passé	Educação - Ciências da educação	337	-	-	-
Médio Rio de Contas		4.749	1.111	315	796
Ipiaú	Educação - Ciências da educação	374	374	-	374
	Educação - Formação de professor de matérias específicas	444	105	102	3
Jequié	Ciências sociais, negócios e direito - Contabilidade e tributação	240	46	-	46
	Ciências sociais, negócios e direito - Gerenciamento e administração	739	158	62	96
	Ciências sociais, negócios e direito - Jornalismo e reportagem	55	-	-	-
	Ciências sociais, negócios e direito - Psicologia	-	-	-	-

2.3.5.3 Matrícula e conclusão, por áreas e cursos, segundo o Território de Identidade e municípios Bahia – 2006

(continuação)

Território de Identidade e municípios	Áreas e cursos	Matrícula	Conclusão		
			Total	1º sem	2º sem
	Ciências, matemática e computação - Biologia e bioquímica	59	11	-	11
	Ciências, matemática e computação - Processamento da informação	56	-	-	-
	Ciências, matemática e computação - Química	20	-	-	-
	Educação - Ciências da educação	308	72	38	34
	Educação - Formação de professor da educação básica	232	67	-	67
	Educação - Formação de professor de matérias específicas	1.105	198	75	123
	Saúde e bem estar social - Enfermagem e atenção primária (assistência básica)	790	40	17	23
	Saúde e bem estar social - Odontologia	89	-	-	-
	Saúde e bem estar social - Terapia e reabilitação	238	40	21	19
Bacia do Rio Corrente		350	30	-	30
Santa Maria da Vitória	Ciências sociais, negócios e direito - Gerenciamento e administração	107	-	-	-
	Educação - Ciências da educação	101	-	-	-
	Educação - Formação de professor da educação básica	35	-	-	-
Tabocas do Brejo Velho	Educação - Ciências da educação	15	-	-	-
	Educação - Formação de professor de matérias específicas	92	30	-	30
Itaparica		2.482	480	353	127
Glória	Educação - Ciências da educação	100	-	-	-
Paulo Afonso	Agricultura e veterinária - Recursos pesqueiros	200	24	24	-
	Ciências sociais, negócios e direito - Direito	39	-	-	-
	Ciências sociais, negócios e direito - Gerenciamento e administração	467	99	48	51
	Ciências, matemática e computação - Processamento da informação	160	-	-	-
	Educação - Ciências da educação	518	205	205	-
	Educação - Formação de professor de matérias específicas	856	117	68	49
	Serviços - Viagens, turismo e lazer	142	35	8	27
Piemonte Norte do Itapicuru		1.283	560	299	261
Campo Formoso	Educação - Ciências da educação	75	75	-	75
Ponto Novo	Educação - Ciências da educação	92	92	92	-
Senhor do Bonfim	Ciências sociais, negócios e direito - Contabilidade e tributação	50	-	-	-
	Educação - Ciências da educação	445	247	111	136
	Educação - Formação de professor de matérias específicas	571	146	96	50
	Humanidades e artes - Religião e teologia	50	-	-	-
Metropolitana de Salvador		126.045	17.260	7.313	9.947
Camaçari	Ciências sociais, negócios e direito - Contabilidade e tributação	579	75	18	57
	Ciências sociais, negócios e direito - Direito	508	-	-	-
	Ciências sociais, negócios e direito - Gerenciamento e administração	494	59	-	59
	Ciências sociais, negócios e direito - Jornalismo e reportagem	-	-	-	-
	Ciências sociais, negócios e direito - Psicologia	-	-	-	-
	Educação - Ciências da educação	787	153	1	152

2.3.5.3 Matrícula e conclusão, por áreas e cursos, segundo o Território de Identidade e municípios
Bahia – 2006

(continuação)

Território de Identidade e municípios	Áreas e cursos	Matrícula	Conclusão		
			Total	1º sem	2º sem
	Educação - Formação de professor da educação básica	-	-	-	-
	Educação - Formação de professor de matérias específicas	13	-	-	-
	Engenharia, produção e construção - Engenharia e profissões de engenharia (cursos gerais)	1.097	59	-	59
	Saúde e bem estar social - Enfermagem e atenção primária (assistência básica)	50	-	-	-
	Saúde e bem estar social - Terapia e reabilitação	16	-	-	-
Candeias	Ciências sociais, negócios e direito - Gerenciamento e administração	363	67	-	67
	Ciências, matemática e computação - Processamento da informação	86	-	-	-
	Educação - Ciências da educação	509	204	122	82
Lauro de Freitas	Agricultura e veterinária - Veterinária	305	-	-	-
	Ciências sociais, negócios e direito - Contabilidade e tributação	464	48	18	30
	Ciências sociais, negócios e direito - Direito	2.564	211	136	75
	Ciências sociais, negócios e direito - Gerenciamento e administração	1.169	88	50	38
	Ciências sociais, negócios e direito - Jornalismo e reportagem	388	74	32	42
	Ciências sociais, negócios e direito - Marketing e publicidade	59	18	1	17
	Ciências, matemática e computação - Processamento da informação	133	-	-	-
	Educação - Ciências da educação	391	170	96	74
	Educação - Formação de professor da educação básica	199	69	30	39
	Educação - Formação de professor de disciplinas profissionais	277	9	-	9
	Educação - Formação de professor de matérias específicas	415	37	14	23
	Engenharia, produção e construção - Arquitetura e urbanismo	215	-	-	-
	Engenharia, produção e construção - Engenharia e profissões de engenharia (cursos gerais)	127	16	5	11
	Engenharia, produção e construção - Engenharia mecânica e metalurgia (trabalhos com metais)	256	32	16	16
	Saúde e bem estar social - Farmácia	166	-	-	-
	Saúde e bem estar social - Odontologia	457	-	-	-
	Saúde e bem estar social - Terapia e reabilitação	1.038	32	-	32
	Serviços - Viagens, turismo e lazer	297	44	24	20
Salinas da Margarida	Educação - Ciências da educação	99	99	-	99
Salvador	Agricultura e veterinária - Veterinária	629	65	27	38
	Ciências sociais, negócios e direito - Biblioteconomia, informação, arquivos	565	87	55	32
	Ciências sociais, negócios e direito - Ciência política e educação cívica	570	77	52	25
	Ciências sociais, negócios e direito - Ciências sociais e comportamentais (cursos gerais)	548	59	30	29
	Ciências sociais, negócios e direito - Comércio e administração (cursos gerais)	138	8	-	8
	Ciências sociais, negócios e direito - Contabilidade e tributação	6.097	1.155	573	582
	Ciências sociais, negócios e direito - Direito	11.861	1.747	688	1.059
	Ciências sociais, negócios e direito - Economia	2.019	280	124	156
	Ciências sociais, negócios e direito - Gerenciamento e administração	20.395	3.489	1.579	1.910
	Ciências sociais, negócios e direito - Jornalismo e reportagem	6.871	1.002	437	565
	Ciências sociais, negócios e direito - Marketing e publicidade	572	91	38	53
	Ciências sociais, negócios e direito - Psicologia	2.525	480	122	358
	Ciências sociais, negócios e direito - Secretariado e trabalhos de escritório	587	140	46	94
	Ciências, matemática e computação - Biologia e bioquímica	1.123	155	51	104

2.3.5.3 Matrícula e conclusão, por áreas e cursos, segundo o Território de Identidade e municípios Bahia – 2006

(conclusão)

Território de Identidade e municípios	Áreas e cursos	Matrícula	Conclusão		
			Total	1º sem	2º sem
	Ciências, matemática e computação - Ciência da computação	2.081	256	106	150
	Ciências, matemática e computação - Ciências da terra	842	105	57	48
	Ciências, matemática e computação - Estatística	330	31	13	18
	Ciências, matemática e computação - Física	241	21	15	6
	Ciências, matemática e computação - Matemática	318	20	7	13
	Ciências, matemática e computação - Processamento da informação	2.157	151	52	99
	Ciências, matemática e computação - Química	375	39	21	18
	Educação - Ciências da educação	3.297	486	98	388
	Educação - Formação de professor da educação básica	1.332	334	151	183
	Educação - Formação de professor de disciplinas profissionais	2.254	333	184	149
	Educação - Formação de professor de matérias específicas	6.211	961	463	498
	Engenharia, produção e construção - Arquitetura e urbanismo	1.468	165	49	116
	Engenharia, produção e construção - Eletricidade e energia	1.080	113	23	90
	Engenharia, produção e construção - Eletrônica e automação	315	-	-	-
	Engenharia, produção e construção - Engenharia civil e de construção	2.348	247	111	136
	Engenharia, produção e construção - Engenharia e profissões de engenharia (cursos gerais)	3.213	228	121	107
	Engenharia, produção e construção - Engenharia mecânica e metalurgia (trabalhos com metais)	1.073	65	26	39
	Engenharia, produção e construção - Mineração e extração	192	9	2	7
	Engenharia, produção e construção - Química e engenharia de processos	777	42	19	23
	Humanidades e artes - Artes(cursos gerais)	1	1	-	1
	Humanidades e artes - Belas artes	307	42	21	21
	Humanidades e artes - Design e estilo	1.323	69	20	49
	Humanidades e artes - Filosofia e ética	377	47	18	29
	Humanidades e artes - História e arqueologia	990	146	80	66
	Humanidades e artes - Humanidades e letras (cursos gerais)	715	108	56	52
	Humanidades e artes - Língua materna (vernáculo)	486	63	36	27
	Humanidades e artes -Línguas e culturas estrangeiras	247	35	11	24
	Humanidades e artes - Música e artes cênicas	673	65	25	40
	Humanidades e artes - Religião e teologia	427	9	-	9
	Humanidades e artes - Técnicas audiovisuais e produção de mídia	-	-	-	-
	Saúde e bem estar social - Enfermagem e atenção primária (assistência básica)	5.045	402	175	227
	Saúde e bem estar social - Farmácia	1.413	155	56	99
	Saúde e bem estar social - Medicina	2.286	289	-	289
	Saúde e bem estar social - Odontologia	1.419	237	122	115
	Saúde e bem estar social - Saúde (cursos gerais)	1.097	177	88	89
	Saúde e bem estar social - Serviço social e orientação	1.213	171	84	87
	Saúde e bem estar social - Tecnologias de diagnóstico e tratamento médico	50	-	-	-
	Saúde e bem estar social - Terapia e reabilitação	6.310	587	301	286
	Serviços - Hotelaria, restaurantes e serviços de alimentação	50	-	-	-
	Serviços - Serviços de beleza	-	-	-	-
	Serviços - Transportes e serviços (cursos gerais)	42	-	-	-
	Serviços - Viagens, turismo e lazer	3.649	652	317	335

Fonte: MEC/Inep/DTDIE.

2.3.5.4 Titulação ou grau de formação do professor, segundo o Território de Identidade e municípios Bahia – 2006

(continua)

Território de Identidade e municípios	Funções docentes (Em exercício e afastados)					Funções docentes em exercício					Funções docentes afastados				
	Sem grad.	Grad.	Espe.	Mest.	Dout.	Sem grad.	Grad.	Espe.	Mest.	Dout.	Sem grad.	Grad.	Espe.	Mest.	Dout.
Estado da Bahia	-	2.010	6.448	5.918	2.775	-	1.918	6.086	5.253	2.650	-	92	362	665	125
Irecê	-	-	29	3	-	-	-	29	3	-	-	-	-	-	-
Irecê	-	-	29	3	-	-	-	29	3	-	-	-	-	-	-
Litoral Sul	-	71	366	500	214	-	63	347	410	189	-	8	19	90	25
Ibicaraí	-	-	46	2	-	-	-	46	2	-	-	-	-	-	-
Ilhéus	-	58	141	355	184	-	51	132	270	160	-	7	9	85	24
Itabuna	-	13	179	143	30	-	12	169	138	29	-	1	10	5	1
Baixo Sul	-	11	48	19	2	-	11	46	19	2	-	-	2	-	-
Valença	-	11	48	19	2	-	11	46	19	2	-	-	2	-	-
Extremo Sul	-	31	278	51	8	-	31	277	51	8	-	-	1	-	-
Eunápolis	-	22	53	9	1	-	22	53	9	1	-	-	-	-	-
Itamaraju	-	1	50	8	3	-	1	49	8	3	-	-	1	-	-
Porto Seguro	-	4	9	7	-	-	4	9	7	-	-	-	-	-	-
Santa Cruz Cabrália	-	4	27	6	1	-	4	27	6	1	-	-	-	-	-
Teixeira de Freitas	-	-	139	21	3	-	-	139	21	3	-	-	-	-	-
Sertão de São Francisco	-	-	6	8	-	-	-	6	8	-	-	-	-	-	-
Juazeiro	-	-	6	8	-	-	-	6	8	-	-	-	-	-	-
Oeste Baiano	-	15	145	56	3	-	15	138	56	3	-	-	7	-	-
Barreiras	-	9	118	53	3	-	9	111	53	3	-	-	7	-	-
Luís Eduardo Magalhães	-	6	27	3	-	-	6	27	3	-	-	-	-	-	-
Sertão Produtivo	-	2	43	5	5	-	2	43	5	5	-	-	-	-	-
Guanambi	-	2	43	5	5	-	2	43	5	5	-	-	-	-	-
Bacia do Jacuípe	-	-	7	-	-	-	-	7	-	-	-	-	-	-	-
Ipirá	-	-	7	-	-	-	-	7	-	-	-	-	-	-	-
Piemonte da Diamantina	-	16	13	3	-	-	16	13	3	-	-	-	-	-	-
Capim Grosso	-	16	2	2	-	-	16	2	2	-	-	-	-	-	-
Serrolândia	-	-	11	1	-	-	-	11	1	-	-	-	-	-	-
Semiárido Nordeste II	-	12	47	23	1	-	11	32	13	1	-	1	15	10	-
Paripiranga	-	11	25	15	1	-	10	10	5	1	-	1	15	10	-
Ribeira do Pombal	-	1	22	8	-	-	1	22	8	-	-	-	-	-	-

2.3.5.4 Titulação ou grau de formação do professor, segundo o Território de Identidade e municípios Bahia – 2006

(conclusão)

Território de Identidade e municípios	Funções docentes (Em exercício e afastados)					Funções docentes em exercício					Funções docentes afastados				
	Sem grad.	Grad.	Espe.	Mest.	Dout.	Sem grad.	Grad.	Espe.	Mest.	Dout.	Sem grad.	Grad.	Espe.	Mest.	Dout.
Agreste de Alagoinhas/ Litoral Norte	-	-	74	32	2	-	-	70	31	2	-	-	4	1	-
Alagoinhas	-	-	74	32	2	-	-	70	31	2	-	-	4	1	-
Portal do Sertão	-	36	461	525	282	-	23	401	443	273	-	13	60	82	9
Feira de Santana	-	36	461	525	282	-	23	401	443	273	-	13	60	82	9
Vitória da Conquista	-	49	498	462	162	-	47	434	342	158	-	2	64	120	4
Vitória da Conquista	-	49	498	462	162	-	47	434	342	158	-	2	64	120	4
Recôncavo	-	20	109	175	92	-	18	108	174	92	-	2	1	1	-
Cachoeira	-	9	50	41	11	-	7	49	41	11	-	2	1	-	-
Cruz das Almas	-	11	49	126	80	-	11	49	125	80	-	-	-	1	-
Santo Antônio de Jesus	-	-	10	8	1	-	-	10	8	1	-	-	-	-	-
Médio Rio de Contas	-	11	116	41	4	-	11	113	41	3	-	-	3	-	1
Ipiaú	-	-	4	7	1	-	-	4	7	1	-	-	-	-	-
Jequié	-	11	112	34	3	-	11	109	34	2	-	-	3	-	1
Bacia do Rio Corrente	-	-	32	2	-	-	-	32	2	-	-	-	-	-	-
Santa Maria da Vitória	-	-	32	2	-	-	-	32	2	-	-	-	-	-	-
Itaparica	-	-	28	23	1	-	-	26	23	1	-	-	2	-	-
Paulo Afonso	-	-	28	23	1	-	-	26	23	1	-	-	2	-	-
Piemonte Norte do Itapicuru	-	6	9	6	4	-	6	9	5	4	-	-	-	1	-
Senhor do Bonfim	-	6	9	6	4	-	6	9	5	4	-	-	-	1	-
Metropolitana de Salvador	-	1.730	4.139	3.984	1.995	-	1.664	3.955	3.624	1.909	-	66	184	360	86
Camaçari	-	-	89	41	3	-	-	89	41	3	-	-	-	-	-
Candeias	-	6	63	8	2	-	6	61	8	2	-	-	2	-	-
Lauro de Freitas	-	91	267	282	83	-	89	258	274	83	-	2	9	8	-
Salvador	-	1.633	3.720	3.653	1.907	-	1.569	3.547	3.301	1.821	-	64	173	352	86

Fonte: MEC/Inep.

Nota: Para o caso das Universidades Estaduais o total de docentes está informado apenas nos municípios sede da Instituição, razão porque diversos municípios possuem campos avançados dessas Instituições e não há registro de docentes.

Abreviaturas usadas:

Sem grad - Sem graduação

Grad - Graduação

Espe - Especialização

Mest - Mestrado

Dout - Doutorado

2.3.6 Ensino profissional

Identidade e municípios – Bahia – 2006

(continua)

Território de Identidade e cursos	Matrícula	Evasão	Conclusão
Estado da Bahia	52.994	3.977	47.474
Irecê	1	1	-
Gestão	1	1	-
Velho Chico	778	80	696
Barra	43	5	38
Turismo e Hospitalidade	43	5	38
Bom Jesus da Lapa	459	49	408
Design	17	-	17
Gestão	26	4	22
Imagem Pessoal	311	36	274
Saúde	18	-	18
Sem Área	48	8	40
Turismo e Hospitalidade	39	1	37
Ibotirama	276	26	250
Comércio	26	-	26
Design	20	4	16
Gestão	31	10	21
Imagem Pessoal	56	6	50
Sem Área	-	-	-
Turismo e Hospitalidade	143	6	137
Chapada Diamantina	2.171	160	2.002
Andaraí	302	11	291
Turismo e Hospitalidade	302	11	291
Ibicoara	451	51	395
Artes	32	5	27
Comércio	213	29	179
Design	14	2	12
Imagem Pessoal	94	13	81
Sem Área	-	-	-
Turismo e Hospitalidade	98	2	96
Itaeté	15	3	12
Imagem Pessoal	15	3	12
Lençóis	331	25	304
Informática	7	-	7
Turismo e Hospitalidade	324	25	297
Morro do Chapéu	430	22	408
Artes	30	2	28
Comércio	136	2	134
Gestão	37	-	37
Imagem Pessoal	158	14	144
Turismo e Hospitalidade	69	4	65

2.3.6.1 Matrícula, evasão e conclusão nos cursos ministrados pelo Senac, segundo o Território de Identidade e municípios – Bahia – 2006

(continuação)

Território de Identidade e cursos	Matrícula	Evasão	Conclusão
Palmeiras	22	-	22
Turismo e Hospitalidade	22	-	22
Rio de Contas	522	48	473
Gestão	31	9	22
Imagem Pessoal	341	37	303
Sem Área	105	2	103
Turismo e Hospitalidade	45	-	45
Seabra	98	-	97
Turismo e Hospitalidade	98	-	97
Sisal	394	27	354
Santa Luz	30	1	29
Imagem Pessoal	30	1	29
Tucano	364	26	325
Imagem Pessoal	290	26	251
Sem Área	-	-	-
Turismo e Hospitalidade	74	-	74
Litoral Sul	2.806	437	2.364
Buerarema	22	1	21
Artes	22	1	21
Canavieiras	134	14	120
Artes	49	2	47
Imagem Pessoal	63	12	51
Turismo e Hospitalidade	22	-	22
Ilhéus	1.846	335	1.511
Artes	60	10	50
Comércio	55	6	49
Imagem Pessoal	1.225	259	966
Informática	176	11	165
Meio Ambiente	1	-	1
Sem Área	-	-	-
Turismo e Hospitalidade	329	49	280
Itabuna	36	7	29
Comércio	16	6	10
Imagem Pessoal	16	-	16
Meio Ambiente	1	-	1
Turismo e Hospitalidade	3	1	2
Itacaré	315	57	253
Comércio	28	-	28
Gestão	2	-	2
Idiomas	24	2	22
Sem Área	2	-	2
Turismo e Hospitalidade	259	55	199

2.3.6.1 Matrícula, evasão e conclusão nos cursos ministrados pelo Senac, segundo o Território de Identidade e municípios – Bahia – 2006

(continuação)

Território de Identidade e cursos	Matrícula	Evasão	Conclusão
Itajuípe	21	-	21
Turismo e Hospitalidade	21	-	21
Itapitanga	143	6	137
Imagem Pessoal	78	4	74
Turismo e Hospitalidade	65	2	63
Maraú	44	1	43
Turismo e Hospitalidade	44	1	43
Ubaítaba	245	16	229
Artes	40	2	38
Imagem Pessoal	125	3	122
Turismo e Hospitalidade	80	11	69
Baixo Sul	1.276	93	1.181
Cairu	44	4	40
Sem Área	-	-	-
Turismo e Hospitalidade	44	4	40
Taperoá	1	1	-
Gestão	1	1	-
Valença	1.231	88	1.141
Artes	29	-	29
Imagem Pessoal	708	74	632
Turismo e Hospitalidade	494	14	480
Extremo Sul	2.862	266	2.589
Alcobaça	22	4	18
Sem Área	-	-	-
Turismo e Hospitalidade	22	4	18
Belmonte	161	12	149
Sem Área	39	1	38
Turismo e Hospitalidade	122	11	111
Caravelas	22	3	19
Turismo e Hospitalidade	22	3	19
Eunápolis	89	15	73
Comércio	22	-	22
Imagem Pessoal	45	7	37
Turismo e Hospitalidade	22	8	14
Itamaraju	317	19	295
Imagem Pessoal	122	10	112
Sem Área	-	-	-
Turismo e Hospitalidade	195	9	183

2.3.6.1 Matrícula, evasão e conclusão nos cursos ministrados pelo Senac, segundo o Território de Identidade e municípios – Bahia – 2006

(continuação)

Território de Identidade e cursos	Matrícula	Evasão	Conclusão
Itanhém	105	16	88
Imagem Pessoal	105	16	88
Itapebi	44	3	41
Imagem Pessoal	44	3	41
Mucuri	518	49	469
Comércio	30	-	30
Conservação e Zeladoria	181	28	153
Gestão	60	2	58
Turismo e Hospitalidade	247	19	228
Porto Seguro	941	102	838
Comércio	28	-	28
Gestão	25	5	20
Imagem Pessoal	18	-	18
Sem Área	93	10	83
Tecnologia Educacional	20	-	20
Turismo e Hospitalidade	757	87	669
Prado	180	10	170
Imagem Pessoal	123	5	118
Sem Área	-	-	-
Turismo e Hospitalidade	57	5	52
Santa Cruz Cabrália	244	16	228
Gestão	20	-	20
Imagem Pessoal	66	-	66
Sem Área	51	10	41
Turismo e Hospitalidade	107	6	101
Teixeira de Freitas	219	17	201
Gestão	1	1	-
Imagem Pessoal	189	15	173
Turismo e Hospitalidade	29	1	28
Itapetinga	487	49	437
Itapetinga	487	49	437
Gestão	24	-	24
Imagem Pessoal	334	45	289
Sem Área	86	2	84
Turismo e Hospitalidade	43	2	40
Vale do Jiquiriçá	2.492	203	2.278
Amargosa	22	2	20
Imagem Pessoal	22	2	20
Brejões	-	-	-
Sem Área	-	-	-

2.3.6.1 Matrícula, evasão e conclusão nos cursos ministrados pelo Senac, segundo o Território de Identidade e municípios – Bahia – 2006

(continuação)

Território de Identidade e cursos	Matrícula	Evasão	Conclusão
Itaquara	712	81	631
Artes	105	10	95
Idiomas	20	8	12
Imagem Pessoal	360	29	331
Sem Área	141	30	111
Turismo e Hospitalidade	86	4	82
Itiruçu	102	9	93
Imagem Pessoal	82	9	73
Turismo e Hospitalidade	20	-	20
Jaguaquara	1.547	107	1.439
Artes	146	9	137
Conservação e Zeladoria	20	4	16
Idiomas	17	1	16
Imagem Pessoal	932	62	869
Informática	24	-	24
Sem Área	153	15	138
Turismo e Hospitalidade	255	16	239
Laje	109	4	95
Artes	15	-	15
Comércio	55	4	48
Turismo e Hospitalidade	39	-	32
Sertão de São Francisco	583	45	535
Curaçá	95	11	84
Imagem Pessoal	20	-	20
Sem Área	-	-	-
Turismo e Hospitalidade	75	11	64
Juazeiro	487	33	451
Gestão	27	-	27
Imagem Pessoal	173	18	155
Lazer e Desenvolvimento Social	28	-	28
Sem Área	-	-	-
Turismo e Hospitalidade	259	15	241
Uauá	1	1	-
Gestão	1	1	-
Oeste Baiano	148	25	122
Barreiras	82	12	69
Sem Área	-	-	-
Turismo e Hospitalidade	82	12	69
Buritirama	39	10	29
Gestão	39	10	29
São Desidério	27	3	24
Turismo e Hospitalidade	27	3	24

2.3.6.1 Matrícula, evasão e conclusão nos cursos ministrados pelo Senac, segundo o Território de Identidade e municípios – Bahia – 2006

(continuação)

Território de Identidade e cursos	Matrícula	Evasão	Conclusão
Sertão Produtivo	2.221	268	1.952
Brumado	414	25	389
Artes	90	8	82
Gestão	1	-	1
Imagem Pessoal	208	12	196
Sem Área	-	-	-
Turismo e Hospitalidade	115	5	110
Candiba	519	61	458
Artes	15	2	13
Gestão	20	1	19
Idiomas	52	2	50
Imagem Pessoal	359	52	307
Sem Área	73	4	69
Guanambi	648	115	534
Artes	46	2	44
Imagem Pessoal	563	109	454
Sem Área	-	1	-
Turismo e Hospitalidade	39	3	36
Iuiú	269	30	237
Comércio	23	9	14
Gestão	70	2	68
Imagem Pessoal	57	12	45
Saúde	17	1	14
Sem Área	22	2	20
Turismo e Hospitalidade	80	4	76
Livramento Nossa Senhora	246	22	224
Imagem Pessoal	164	18	146
Sem Área	-	-	-
Tecnologia Educacional	1	-	1
Turismo e Hospitalidade	81	4	77
Palmas de Monte Alto	37	7	30
Imagem Pessoal	37	7	30
Rio do Antônio	57	4	53
Imagem Pessoal	57	4	53
Urandi	31	4	27
Imagem Pessoal	15	2	13
Turismo e Hospitalidade	16	2	14
Piemonte do Paraguaçu	234	17	209
Boa Vista do Tupim	22	-	22
Imagem Pessoal	22	-	22

2.3.6.1 Matrícula, evasão e conclusão nos cursos ministrados pelo Senac, segundo o Território de Identidade e municípios – Bahia – 2006

(continuação)

Território de Identidade e cursos	Matrícula	Evasão	Conclusão
Iaçu	109	7	101
Artes	17	4	12
Imagem Pessoal	47	2	45
Turismo e Hospitalidade	45	1	44
Itaberaba	52	2	43
Gestão	1	1	-
Sem Área	1	1	-
Turismo e Hospitalidade	50	-	43
Macajuba	51	8	43
Imagem Pessoal	36	3	33
Turismo e Hospitalidade	15	5	10
Bacia do Jacuípe	42	1	39
Baixa Grande	22	-	22
Imagem Pessoal	22	-	22
Ipirá	20	1	17
Imagem Pessoal	20	1	17
Piemonte da Diamantina	616	29	587
Jacobina	616	29	587
Artes	41	-	41
Comércio	36	1	35
Gestão	85	13	72
Imagem Pessoal	417	13	404
Sem Área	-	-	-
Turismo e Hospitalidade	37	2	35
Semiárido Nordeste II	1.029	41	960
Cipó	166	2	162
Comércio	35	-	35
Turismo e Hospitalidade	131	2	127
Euclides da Cunha	61	-	54
Artes	20	-	17
Turismo e Hospitalidade	41	-	37
Nova Soure	706	32	655
Artes	15	2	12
Imagem Pessoal	610	25	567
Turismo e Hospitalidade	81	5	76
Ribeira do Pombal	96	7	89
Imagem Pessoal	69	7	62
Turismo e Hospitalidade	27	-	27

2.3.6.1 Matrícula, evasão e conclusão nos cursos ministrados pelo Senac, segundo o Território de Identidade e municípios – Bahia – 2006

(continuação)

Território de Identidade e cursos	Matrícula	Evasão	Conclusão
Agreste de Alagoinhas/Litoral Norte	913	60	827
Alagoinhas	114	3	102
Comércio	15	1	10
Gestão	16	1	15
Meio Ambiente	1	-	1
Sem Área	2	-	2
Turismo e Hospitalidade	80	1	74
Catu	339	30	309
Artes	15	-	15
Gestão	1	1	-
Imagem Pessoal	204	24	180
Sem Área	-	-	-
Turismo e Hospitalidade	119	5	114
Entre Rios	92	5	87
Comércio	48	4	44
Turismo e Hospitalidade	44	1	43
Inhambupe	95	8	84
Imagem Pessoal	15	8	6
Turismo e Hospitalidade	80	-	78
Mata de São João	65	3	61
Sem Área	2	-	1
Turismo e Hospitalidade	63	3	60
Olindina	131	4	117
Gestão	35	1	26
Imagem Pessoal	96	3	91
Ouriçangas	77	7	67
Imagem Pessoal	77	7	67
Sem Área	-	-	-
Portal do Sertão	2.657	110	2.440
Anguera	67	4	62
Imagem Pessoal	33	3	30
Informática	16	-	16
Turismo e Hospitalidade	18	1	16
Antônio Cardoso	2	2	-
Sem Área	2	2	-
Coração de Maria	278	6	250
Artes	10	2	8
Imagem Pessoal	43	2	32
Informática	21	-	12
Sem Área	-	-	-
Turismo e Hospitalidade	204	2	198

2.3.6.1 Matrícula, evasão e conclusão nos cursos ministrados pelo Senac, segundo o Território de Identidade e municípios – Bahia – 2006

(continuação)

Território de Identidade e cursos	Matrícula	Evasão	Conclusão
Feira de Santana	2.310	98	2.128
Imagem Pessoal	717	59	626
Artes	37	3	34
Comércio	191	6	179
Gestão	263	6	243
Informática	165	6	151
Saúde	62	-	61
Sem Área	31	4	26
Tecnologia Educacional	1	-	1
Turismo e Hospitalidade	843	14	807
São Gonçalo dos Campos	-	-	-
Sem Área	-	-	-
Vitória da Conquista	1.474	144	1.320
Poções	42	6	36
Imagem Pessoal	22	-	22
Turismo e Hospitalidade	20	6	14
Vitória da Conquista	1.432	138	1.284
Artes	12	1	11
Comércio	122	10	108
Gestão	68	7	61
Imagem Pessoal	631	77	554
Informática	172	19	147
Meio Ambiente	1	-	1
Saúde	254	-	254
Sem Área	14	4	10
Turismo e Hospitalidade	158	20	138
Recôncavo	1.450	76	1.327
Cachoeira	260	24	229
Imagem Pessoal	96	17	74
Informática	75	6	67
Sem Área	-	-	-
Turismo e Hospitalidade	89	1	88
Conceição do Almeida	20	-	19
Imagem Pessoal	20	-	19
Cruz das Almas	190	5	184
Imagem Pessoal	40	3	37
Turismo e Hospitalidade	150	2	147
Maragogipe	2	2	-
Sem Área	2	2	-
Nazaré	2	-	2
Sem Área	2	-	2

2.3.6.1 Matrícula, evasão e conclusão nos cursos ministrados pelo Senac, segundo o Território de Identidade e municípios – Bahia – 2006

(continuação)

Território de Identidade e cursos	Matrícula	Evasão	Conclusão
Santo Amaro	321	8	292
Comércio	40	-	39
Gestão	1	1	-
Imagem Pessoal	40	1	29
Sem Área	-	-	-
Turismo e Hospitalidade	240	6	224
Santo Antônio de Jesus	509	27	472
Artes	30	-	30
Gestão	2	-	2
Imagem Pessoal	413	19	387
Sem Área	2	2	-
Turismo e Hospitalidade	62	6	53
São Felipe	35	-	30
Imagem Pessoal	16	-	16
Turismo e Hospitalidade	19	-	14
São Francisco do Conde	2	-	-
Sem Área	2	-	-
São Sebastião do Passé	109	10	99
Comércio	47	1	46
Imagem Pessoal	62	9	53
Médio Rio de Contas	2.228	197	2.028
Boa Nova	132	2	130
Gestão	28	-	28
Imagem Pessoal	79	2	77
Sem Área	25	-	25
Ipiaú	88	1	87
Imagem Pessoal	22	-	22
Turismo e Hospitalidade	66	1	65
Itagi	80	8	72
Imagem Pessoal	80	8	72
Jequié	1.928	186	1.739
Artes	153	16	137
Gestão	35	3	32
Imagem Pessoal	1.167	133	1.031
Sem Área	-	-	-
Turismo e Hospitalidade	573	34	539
Itaparica	223	20	202
Paulo Afonso	223	20	202
Comércio	104	7	97
Gestão	43	2	41
Sem Área	-	-	-
Turismo e Hospitalidade	76	11	64

2.3.6.1 Matrícula, evasão e conclusão nos cursos ministrados pelo Senac, segundo o Território de Identidade e municípios – Bahia – 2006

(continuação)

Território de Identidade e cursos	Matrícula	Evasão	Conclusão
Piemonte Norte do Itapicuru	106	5	100
Campo Formoso	1	1	-
Gestão	1	1	-
Senhor do Bonfim	105	4	100
Gestão	22	-	22
Imagem Pessoal	61	4	57
Turismo e Hospitalidade	22	-	21
Metropolitana de Salvador	25.803	1.623	22.925
Camaçari	3.621	190	3.413
Gestão	53	5	48
Informática	440	30	405
Sem Área	1.170	47	1.122
Turismo e Hospitalidade	1.958	108	1.838
Candeias	17	2	13
Gestão	2	2	-
Sem Área	2	-	-
Turismo e Hospitalidade	13	-	13
Dias D'Ávila	54	3	51
Gestão	24	3	21
Imagem Pessoal	30	-	30
Itaparica	236	18	218
Comércio	16	-	16
Imagem Pessoal	15	5	10
Turismo e Hospitalidade	205	13	192
Lauro de Freitas	88	9	73
Gestão	4	4	-
Imagem Pessoal	55	-	55
Sem Área	20	4	10
Tecnologia Educacional	6	-	6
Turismo e Hospitalidade	3	1	2
Sem Área	-	-	-
Salinas da Margarida	83	-	83
Sem Área	-	-	-
Turismo e Hospitalidade	83	-	83
Salvador	21.187	1.340	18.621
Artes	402	10	379
Comércio	3.178	72	3.002
Comunicação	189	7	172
Conservação e Zeladoria	37	-	36
Design	64	3	59
Gestão	2.691	168	2.442
Imagem Pessoal	1.928	112	1.785
Informática	2.537	130	2.366

2.3.6.1 Matrícula, evasão e conclusão nos cursos ministrados pelo Senac, segundo o Território de Identidade e municípios – Bahia – 2006

(conclusão)

Território de Identidade e cursos	Matrícula	Evasão	Conclusão
Meio Ambiente	8	-	7
Saúde	1.034	36	981
Sem Área	2.807	565	1.578
Tecnologia Educacional	126	3	121
Turismo e Hospitalidade	6.186	234	5.693
Simões Filho	108	9	99
Gestão	7	1	6
Imagem Pessoal	34	7	27
Informática	60	-	60
Sem Área	4	-	4
Tecnologia Educacional	2	-	2
Turismo e Hospitalidade	1	1	-
Vera Cruz	409	52	354
Comércio	41	8	33
Gestão	92	6	85
Imagem Pessoal	52	7	45
Informática	101	26	73
Sem Área	2	2	-
Turismo e Hospitalidade	121	3	118

Fonte: Senac.

2.3.6.2 Matrícula, carga horária e conclusão nos cursos de aprendizagem industrial ministrados pelo Senai, segundo os municípios – Bahia – 2006

(continua)

Municípios e cursos	Carga horária	Matrícula	Conclusão
Total	36.837	4.090	1.702
Aprendizagem - Nível Básico	12.300	3.363	1.571
Feira de Santana	3.000	152	61
Costura industrial	600	16	14
Eletricidade Industrial	600	32	32
Processos Industrial	600	34	-
Manutenção Industrial	600	55	-
Refrigeração	600	15	15
Ilhéus	600	212	32
Montagem e manutenção de microcomputadores	600	212	32
Lauro de Freitas	1.200	1.097	550
Cabeamento estruturado	600	275	55
Manutenção de micro	600	822	495
Salvador	7.500	1.902	928
Caldeiraria	600	142	105
Costura industrial	600	171	104
Eletricidade Industrial	600	450	199
Manutenção industrial	600	301	193
Mecânica Automotiva	600	72	-
Mecânica de Usinagem	900	120	76
Operações Logísticas	600	91	54
Panificação	600	102	32
Refrigeração	600	34	-
Soldagem EAD e presencial	600	193	153
Construção Civil	600	146	-
Mobiliário	600	80	12
Aprendizagem - Nível Técnico	24.537	727	131
Lauro de Freitas	5.606	165	38
Processos industriais	1.600	70	11
Telecomunicações	1.320	30	-
Segurança do Trabalho	1.230	27	27
Desenvolvimento de Software	1.456	38	-
Salvador	15.616	482	93
Ferramentaria	1.800	45	-
Técnico em Alimentos	1.920	72	20
Técnico em Mecatrônica	1.890	110	-
Técnico em Mobiliário	2.080	41	19
Técnico em Refrigeração	1.668	21	21
Técnico em Vestuário	1.700	64	15
Projetos Mecânicos	600	42	-
Fabricação Mecânica	1.308	36	18
Plásticos	1.420	31	-
Gráfica	1.230	20	-

2.3.6.2 Matrícula, carga horária e conclusão nos cursos de aprendizagem industrial ministrados pelo Senai, segundo os municípios – Bahia – 2006

(conclusão)

Municípios e cursos	Carga horária	Matrícula	Conclusão
Feira de Santana	1.715	40	-
Manutenção Mecânica	1.715	40	-
Ilhéus	1.600	40	-
Eletrônica	1.600	40	-

Fonte: Senai.

2.3.6.3 Matrícula, evasão e conclusão nos cursos ministrados pelo Sesi, segundo o Território de Identidade e municípios – Bahia – 2006

Território de Identidade e municípios	Ensino infantil			Ensino fundamental				Ensino médio			
	Matrícula	Evasão	Conclusão ⁽¹⁾	Matrícula	Evasão	Aprovação	Conclusão 8ª série	Matrícula	Evasão	Aprovação	Conclusão 3º ano
Metropolitana de Salvador	165	4	161	2.357	5	2.160	330	1.309	60	1.042	297
Salvador	165	4	161	1.791	4	1.315	237	1.309	60	1.042	297
Candeias	-	-	-	566	1	845	93	-	-	-	-

2.3.6.4 Matrícula, evasão e conclusão na Educação de jovens e adultos, Ensino especial ministrados pelo Sesi, segundo o Território de Identidade e municípios – Bahia – 2006

(continua)

Território de Identidade e municípios	Educação de jovens e adultos			Ensino especial		
	Matrícula ⁽³⁾	Evasão ⁽⁴⁾	Conclusão ⁽⁵⁾	Matrícula	Evasão	Conclusão ⁽²⁾
Estado da Bahia	5.203	1.422	2.065	-	-	-
Metropolitana de Salvador	3.049	989	912	-	-	-
Camaçari	779	284	253	-	-	-
Candeias	74	13	60	-	-	-
Dias D'Ávila	25	3	-	-	-	-
Lauro de Freitas	56	21	10	-	-	-
Salvador	1.988	612	544	-	-	-
Simões Filho	127	56	45	-	-	-
Sisal	15	3	12	-	-	-
Valente	15	3	12	-	-	-
Litoral Sul	82	33	49	-	-	-
Ilhéus	22	4	18	-	-	-
Itabuna	60	29	31	-	-	-
Itapetinga	206	26	109	-	-	-
Itapetinga	206	26	109	-	-	-
Sertão de São Francisco	299	104	188	-	-	-
Curaçá	57	21	37	-	-	-
Juazeiro	207	80	119	-	-	-
Sobradinho	35	3	32	-	-	-
Bacia do Paramirim	36	11	25	-	-	-
Macaúbas	36	11	25	-	-	-
Sertão Produtivo	289	29	169	-	-	-
Brumado	151	14	107	-	-	-
Caetité	138	15	62	-	-	-
Semiárido Nordeste II	30	15	15	-	-	-
Nova Soure	30	15	15	-	-	-
Agreste de Alagoinhas/ Litoral Norte	172	116	24	-	-	-
Alagoinhas	41	28	13	-	-	-
Aramari	24	15	9	-	-	-
Catu	53	29	-	-	-	-
Entre Rios	11	9	2	-	-	-
Pojuca	43	35	-	-	-	-
Vitória da Conquista	716	36	344	-	-	-
Vitória da Conquista	716	36	344	-	-	-
Recôncavo	49	15	13	-	-	-
São Sebastião do Passé	49	15	13	-	-	-
Itaparica	244	42	192	-	-	-

2.3.6.4 Matrícula, evasão e conclusão na Educação de jovens e adultos, Ensino especial ministrados pelo Sesi, segundo o Território de Identidade e municípios – Bahia – 2006

(conclusão)

Território de Identidade e municípios	Educação de jovens e adultos			Ensino especial		
	Matrícula ⁽³⁾	Evasão ⁽⁴⁾	Conclusão ⁽⁵⁾	Matrícula	Evasão	Conclusão ⁽²⁾
Paulo Afonso	244	42	192	-	-	-
Piemonte Norte do Itapicuru	16	3	13	-	-	-
Campo Formoso	16	3	13	-	-	-

Fonte: Sesi.

(1) O aluno é automaticamente promovido para o grupo subsequente.

(2) O aluno recebe um acompanhamento do desempenho para diagnosticar o programa que irá melhor beneficiá-lo no ano seguinte.

(3) Os números de matrículas se referem aquelas realizadas apenas no ano de 2006.

(4) Os dados de evasão referem-se aqueles alunos oriundos das turmas concluídas no ano de 2006.

(5) O Programa Educação de jovens e adultos não segue o ano calendário, pois novas turmas podem ser iniciadas ao longo do ano. Os dados de conclusão referem-se aqueles alunos que concluíram o Ensino fundamental e o Ensino médio em 2006.

2.4 Justiça e segurança pública

Vítimas de acidentes de trânsito na cidade do Salvador – Bahia – 2005-2006

2005

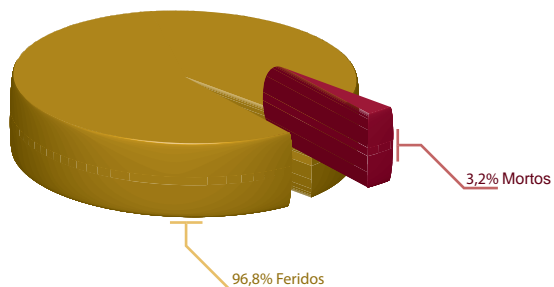

2006

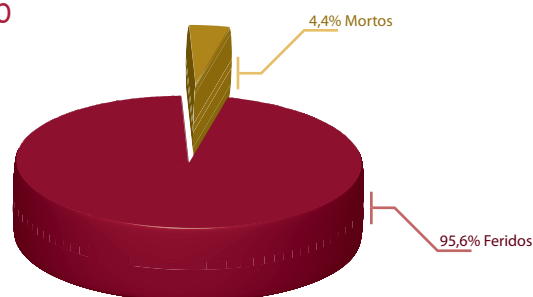

Acidentes de trânsito com vítimas, segundo o tipo, na cidade do Salvador – Bahia 2005-2006

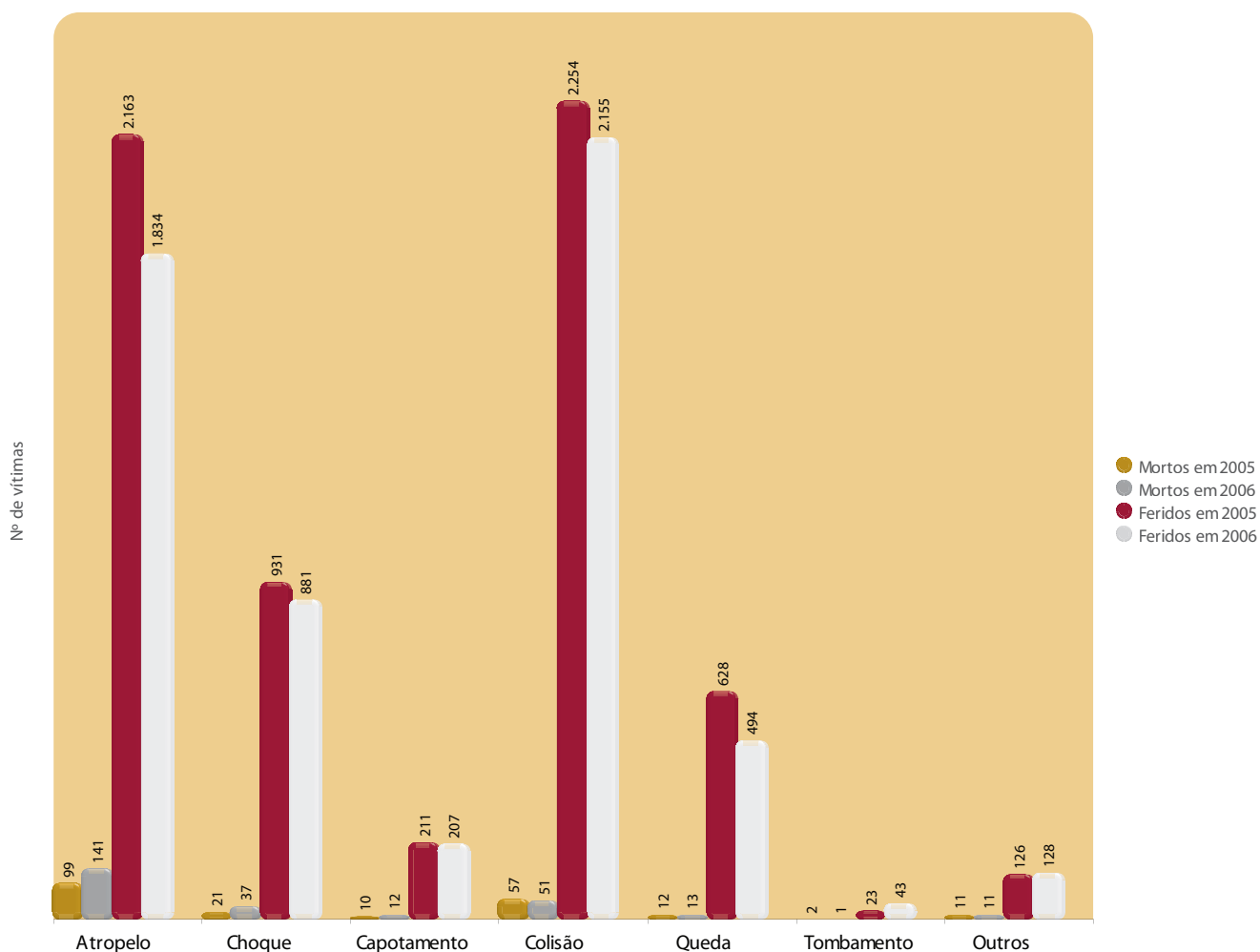

Fonte: SET/CP/Detran.

2.4 Justiça e segurança pública

2.4.1 Justiça

2.4.1.1 Movimentação de processos da Justiça Federal, seção judiciária – Bahia – 2004-2006

Movimentação de processos	2004	2005	2006
Processos distribuídos ⁽¹⁾	103.953	99.576	62.528
Processos não distribuídos	835	-	50.720
Processos arquivados	22.708	88.405	65.577
Processos desarquivados	3.764	5.756	4.187
Mandados cumpridos	50.810	49.908	52.362
Mandados não cumpridos	47	-	53
Certidões de distribuição expedidas	96.715	81.174	156.111

Fonte: JF.

(1) Exclusive Ilhéus.

2.4.2 Acidentes de trânsito

2.4.2.1 Acidentes de trânsito com vítimas, segundo o tipo, na cidade do Salvador – Bahia – 2006

Tipo	Acidentes com vítimas	Vítimas		
		Total	Mortos	Feridos
Salvador	4.634	6.008	266	5.742
Atropelo	1.778	1.975	141	1.834
Choque ⁽¹⁾	614	918	37	881
Capotamento	129	219	12	207
Colisão ⁽²⁾	1.597	2.206	51	2.155
Queda ⁽³⁾	419	507	13	494
Tombamento	6	44	1	43
Outros	91	139	11	128

Fonte: SET/CP/Detran.

(1) Choque: Acidente entre um veículo em movimento e objeto fixo (poste, veículo parado, etc).

(2) Colisão: Acidente que ocorre entre dois veículos em movimento.

(3) Queda: Refere-se à queda de indivíduos de um veículo em movimento (ônibus, automóvel, etc).

2.4.2.2 Acidentes de trânsito e vítimas, segundo as especificações, na cidade do Salvador – 1999-2006

Ano	Acidentes			Vítimas		
	Total	Com vítimas	Sem vítimas	Total	Mortos	Feridos
1999	34.866	4.269	30.597	5.219	433	4.786
2000	35.596	5.069	30.527	6.413	450	5.963
2001	...	4.612	...	5.762	370	5.392
2002	...	5.449	...	6.852	351	6.501
2003	...	5.233	...	6.735	329	6.406
2004	...	5.146	...	6.395	275	6.120
2005	...	5.149	...	6.548	212	6.336
2006	...	4.634	...	4.634	266	5.742

Fonte: SET/CP/Detran.



**ASPECTOS DAS ATIVIDADES
AGROPECUÁRIA E EXTRAÇÃO VEGETAL**

3 Aspectos das atividades agropecuária e extração vegetal

Produção animal Efetivo dos rebanhos, segundo o Território de Identidade – Bahia – 2006

Bovinos

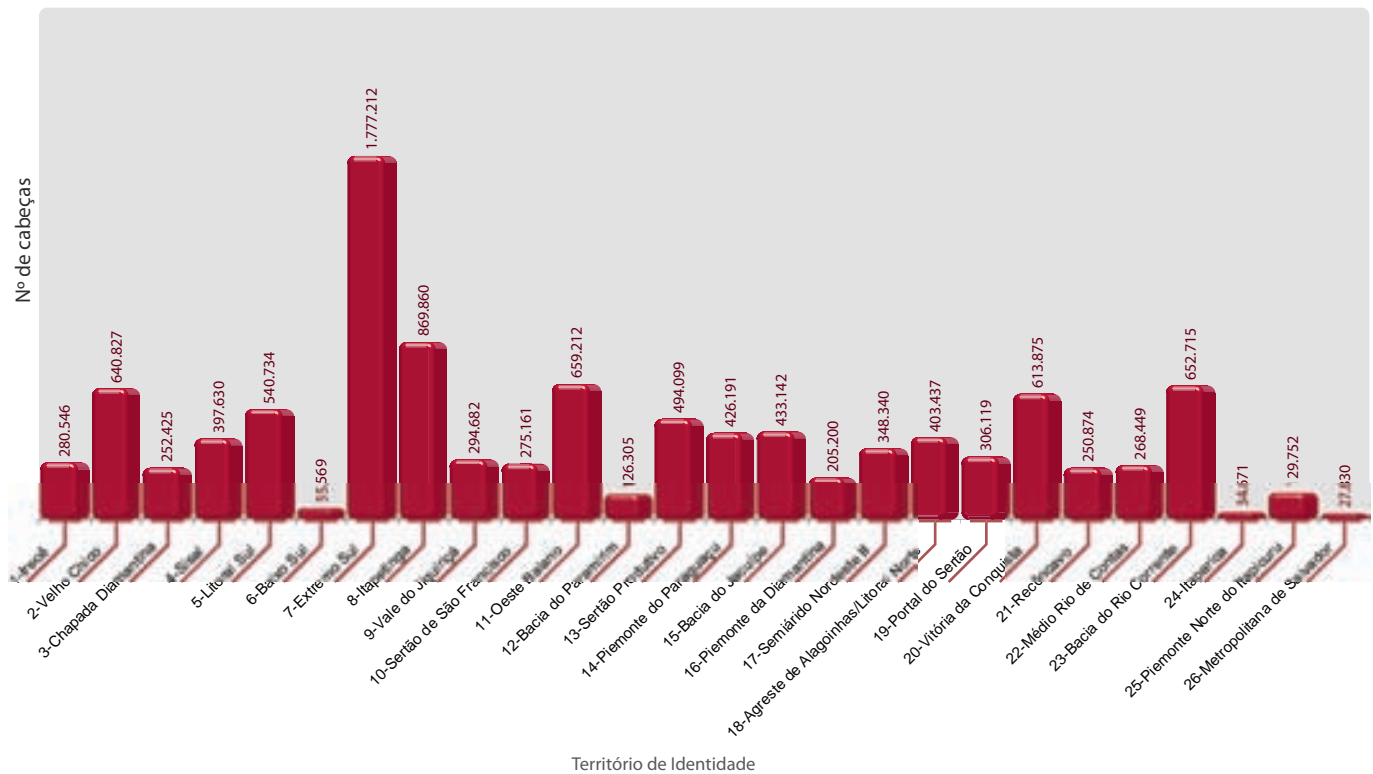

Caprinos

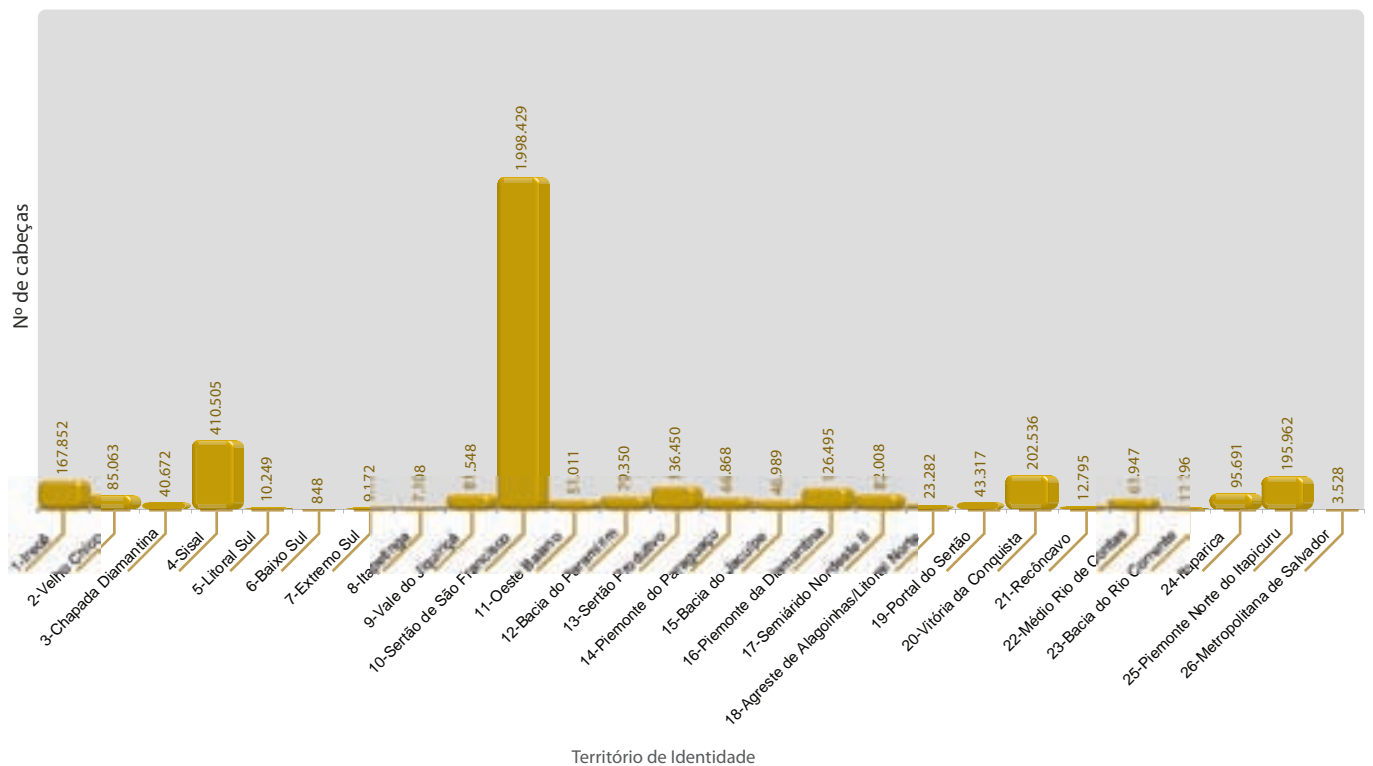

Fonte: IBGE/PPM.

3 Aspectos das atividades agropecuária e extração vegetal

3.1 Crédito e assistência rural

3.1.1 Financiamentos concedidos a produtores e cooperativas por atividade e finalidade – Bahia – 1996-2006

Atividade	Custeio		Investimento		Comercialização		Total	
	Contrato	Valor (R\$ 1,00)	Contrato	Valor (R\$ 1,00)	Contrato	Valor (R\$ 1,00)	Contrato	Valor (R\$ 1,00)
1996								
Agrícola	17.661	93.974.252,18	9.307	69.244.018,35	9	776.298,21	26.977	163.994.568,74
Pecuária	807	9.258.085,70	66.726	142.636.769,84	1	25.431,00	67.534	151.920.286,54
1997								
Agrícola	24.791	141.453.195,14	6.836	75.975.415,41	20	11.536.495,43	31.647	228.965.105,98
Pecuária	2.970	21.820.585,76	37.277	123.996.803,37	-	-	40.247	145.817.188,83
1998								
Agrícola	23.311	90.352.630,08	14.202	85.029.833,34	129	8.545.956,88	37.642	183.928.420,30
Pecuária	4.623	22.777.629,58	162.083	293.599.149,58	10	379.208,40	166.716	316.755.987,56
1999								
Agrícola	33.082	108.580.610,68	24.002	165.269.237,74	10	6.118.958,10	57.094	279.968.806,52
Pecuária	3.059	16.885.307,95	55.579	126.463.942,34	-	-	58.638	143.349.250,29
2000								
Agrícola	30.046	140.526.560,46	4.674	49.026.034,66	25	26.146.640,69	34.745	215.699.235,81
Pecuária	3.226	27.637.273,10	16.206	34.478.116,71	-	-	19.432	62.115.389,81
2001								
Agrícola	36.773	169.561.258,71	6.544	49.736.078,37	35	37.039.937,67	43.352	256.337.274,75
Pecuária	7.016	42.720.284,07	44.811	65.338.237,74	-	-	51.827	108.058.521,81
2002								
Agrícola	35.632	239.945.709,05	9.208	132.837.985,94	6	8.932.898,17	44.846	381.716.593,16
Pecuária	8.585	51.998.876,59	70.271	94.840.915,53	81	84.289,00	78.937	146.924.081,12
2003								
Agrícola	53.987	417.271.984,81	7.100	176.968.288,72	40	27.290.517,27	61.127	621.530.790,80
Pecuária	8.550	68.015.072,93	49.382	100.202.402,37	7	248.270,00	57.939	168.465.745,30
2004								
Agrícola	43.613	586.118.545,05	17.389	250.904.127,69	346	91.168.396,90	61.348	928.191.069,64
Pecuária	12.115	81.067.246,12	117.801	230.212.947,47	123	6.150.466,28	130.039	317.430.659,87
2005								
Agrícola	35.068	700.826.895,99	24.627	237.646.091,23	541	139.239.654,60	60.236	1.077.712.641,82
Pecuária	11.418	79.403.301,51	171.688	254.296.942,54	331	24.018.449,36	183.437	357.718.693,41
2006								
Agrícola	29.872	623.160.840,71	50.977	319.091.937,79	217	87.235.599,48	81.066	1.029.488.377,98
Pecuária	13.211	102.948.757,87	242.456	309.710.256,30	91	13.200.165,92	255.758	425.859.180,09

Fonte: Bacen.

3.2 Produção agrícola, extração vegetal e silvicultura

3.2.1 Área plantada e colhida, quantidade produzida, rendimento médio e valor das culturas temporárias, segundo o Território de Identidade e municípios – Bahia – 2006

(continua)

Território de Identidade e municípios	Área plantada (ha)	Área colhida (ha)	Quantidade produzida (t)	Rendimento médio (kg/ha)	Valor (R\$ 1.000)
Abacaxi⁽¹⁾					
Estado da Bahia	6.900	5.756	142.091	24.686	46.194
Irecê	21	21	370	17.619	158
Barra do Mendes	20	20	360	18.000	151
Lapão	1	1	10	10.000	7
Chapada Diamantina	93	77	1.282	16.649	578
Boninal	10	10	130	13.000	59
Iraquara	10	10	130	13.000	59
Itaeté	12	5	125	25.000	31
Lençóis	5	5	65	13.000	29
Morro do Chapéu	10	10	280	28.000	196
Palmeiras	10	10	130	13.000	59
Piatã	8	8	80	10.000	37
Seabra	10	10	130	13.000	59
Wagner	18	9	212	23.555	49
Litoral Sul	129	129	1.589	12.318	1.093
Almadina	6	6	74	12.333	48
Arataca	5	5	75	15.000	41
Buerarema	6	6	90	15.000	50
Coaraci	20	20	280	14.000	182
Floresta Azul	2	2	30	15.000	17
Ibirapitanga	10	10	220	22.000	187
Ilhéus	15	15	320	21.333	240
Itacaré	15	15	145	9.666	91
Itajuípe	10	10	100	10.000	66
Maraú	15	15	15	1.000	17
Santa Luzia	5	5	75	15.000	45
Una	15	15	150	10.000	98
Uruçuca	5	5	15	3.000	11
Baixo Sul	693	693	12.689	18.310	5.953
Cairu	10	10	180	18.000	72
Camamu	13	13	234	18.000	94
Gandu	40	40	720	18.000	612
Igrapiúna	15	15	270	18.000	108
Ituberá	29	29	522	18.000	209
Jaguaripe	5	5	75	15.000	60
Nilo Peçanha	14	14	252	18.000	101
Piraí do Norte	12	12	216	18.000	86
Presidente Tancredo Neves	70	70	1.260	18.000	504
Taperoá	35	35	630	18.000	252
Teolândia	10	10	210	21.000	227
Valença	390	390	7.020	18.000	2.808
Wenceslau Guimarães	50	50	1.100	22.000	820

3.2.1 Área plantada e colhida, quantidade produzida, rendimento médio e valor das culturas temporárias, segundo o Território de Identidade e municípios – Bahia – 2006

(continuação)

Território de Identidade e municípios	Área plantada (ha)	Área colhida (ha)	Quantidade produzida (t)	Rendimento médio (kg/ha)	Valor (R\$ 1.000)
Extremo Sul	658	658	15.554	23.638	5.285
Alcobaça	50	50	1.105	22.100	497
Belmonte	20	20	360	18.000	108
Caravelas	70	70	1.470	21.000	632
Eunápolis	20	20	300	15.000	72
Ibirapoã	10	10	180	18.000	74
Itabela	100	100	4.000	40.000	920
Itamaraju	35	35	770	22.000	335
Itanhém	10	10	180	18.000	72
Jucuruçu	5	5	105	21.000	44
Lajedão	6	6	108	18.000	39
Medeiros Neto	11	11	198	18.000	81
Nova Viçosa	29	29	522	18.000	228
Porto Seguro	50	50	1.100	22.000	275
Prado	145	145	3.190	22.000	1.340
Santa Cruz Cabrália	55	55	1.210	22.000	266
Teixeira de Freitas	32	32	576	18.000	233
Vereda	10	10	180	18.000	69
Itapetinga	5	5	60	12.000	72
Ibicuí	5	5	60	12.000	72
Vale do Jiquiriçá	228	228	4.372	19.175	2.509
Amargosa	10	10	290	29.000	232
Cravolândia	8	8	144	18.000	77
Elísio Medrado	70	70	1.400	20.000	1.120
Iramaia	5	5	80	16.000	24
Jaguaquara	2	2	38	19.000	21
Jiquiriçá	22	22	396	18.000	158
Laje	55	55	990	18.000	396
Mutuípe	43	43	774	18.000	310
Santa Inês	8	8	160	20.000	91
São Miguel das Matas	5	5	100	20.000	80
Oeste Baiano	24	24	528	22.000	528
Barreiras	24	24	528	22.000	528
Piemonte do Paraguaçu	3.316	2.193	60.507	27.591	13.654
Boa Vista do Tupim	160	90	1.980	22.000	455
Iaçu	80	35	945	27.000	208
Itaberaba	3.000	2.000	56.000	28.000	12.320
Lajedinho	10	10	230	23.000	58
Macajuba	16	8	192	24.000	48
Miguel Calmon	10	10	200	20.000	100
Piritiba	10	10	250	25.000	175
Ruy Barbosa	20	20	460	23.000	115
Tapiramutá	10	10	250	25.000	175
Semiárido Nordeste II	6	6	240	40.000	144
Ribeira do Amparo	6	6	240	40.000	144

3.2.1 Área plantada e colhida, quantidade produzida, rendimento médio e valor das culturas temporárias, segundo o Território de Identidade e municípios – Bahia – 2006

(continuação)

Território de Identidade e municípios	Área plantada (ha)	Área colhida (ha)	Quantidade produzida (t)	Rendimento médio (kg/ha)	Valor (R\$ 1.000)
Agreste de Alagoinhas/Litoral Norte	401	401	10.388	25.905	4.651
Acajutiba	3	3	54	18.000	25
Catu	7	7	154	22.000	68
Conde	18	18	432	24.000	163
Entre Rios	40	40	960	24.000	422
Esplanada	10	10	180	18.000	87
Inhambupe	100	100	2.400	24.000	1.032
Itanagra	6	6	144	24.000	72
Jandaíra	10	10	180	18.000	68
Mata de São João	28	28	672	24.000	302
Pedrão	24	24	540	22.500	232
Pojuca	15	15	360	24.000	162
Rio Real	140	140	4.312	30.800	2.018
Portal do Sertão	952	952	27.150	28.519	6.826
Água Fria	16	16	304	19.000	57
Conceição do Jacuípe	18	18	342	19.000	150
Coração de Maria	892	892	25.862	28.993	6.440
Feira de Santana	12	12	264	22.000	70
Irará	14	14	378	27.000	109
Vitória da Conquista	46	46	1.202	26.130	560
Barra do Choça	10	10	350	35.000	140
Encruzilhada	16	16	352	22.000	172
Vitória da Conquista	20	20	500	25.000	248
Recôncavo	116	116	2.348	20.241	1.728
Cabaceiras do Paraguaçu	11	11	220	20.000	176
Cachoeira	5	5	100	20.000	80
Dom Macedo Costa	5	5	78	15.600	62
Governador Mangabeira	10	10	200	20.000	160
Maragogipe	8	8	160	20.000	128
Muniz Ferreira	10	10	200	20.000	160
Muritiba	10	10	200	20.000	160
Nazaré	10	10	150	15.000	120
Santo Amaro	20	20	500	25.000	250
Santo Antônio de Jesus	15	15	300	20.000	240
São Félix	2	2	40	20.000	32
Varzedo	10	10	200	20.000	160
Médio Rio de Contas	96	96	2.047	21.323	1.323
Apuarema	2	2	36	18.000	20
Barra do Rocha	5	5	115	23.000	104
Boa Nova	8	8	104	13.000	42
Dário Meira	10	10	220	22.000	187
Gongogi	1	1	21	21.000	19
Ibirataia	20	20	420	21.000	399
Ipiaú	1	1	21	21.000	14
Itagi	10	10	160	16.000	51
Itagibá	3	3	66	22.000	52
Itamari	3	3	63	21.000	54
Jequié	15	15	450	30.000	194

3.2.1 Área plantada e colhida, quantidade produzida, rendimento médio e valor das culturas temporárias, segundo o Território de Identidade e municípios – Bahia – 2006

(continuação)

Território de Identidade e municípios	Área plantada (ha)	Área colhida (ha)	Quantidade produzida (t)	Rendimento médio (kg/ha)	Valor (R\$ 1.000)
Jitaúna	12	12	240	20.000	74
Nova Ibiá	5	5	110	22.000	99
Ubatã	1	1	21	21.000	14
Piemonte Norte do Itapicuru	87	82	1.150	14.024	825
Campo Formoso	23	18	162	9.000	130
Ponto Novo	58	58	928	16.000	650
Senhor do Bonfim	6	6	60	10.000	45
Metropolitana de Salvador	29	29	615	21.207	314
Dias D'Ávila	20	20	480	24.000	202
Salinas da Margarida	9	9	135	15.000	112
Algodão herbáceo (em caroço)					
Estado da Bahia	242.066	242.066	810.253	3.347	808.198
Irecê	826	826	565	684	474
Central	50	50	45	900	26
Ibipeba	50	50	50	1.000	40
Ipupiara	10	10	9	900	9
Itaguaçu da Bahia	84	84	44	523	25
Jussara	400	400	280	700	280
São Gabriel	200	200	120	600	84
Xique-Xique	32	32	17	531	10
Velho Chico	9.375	9.375	19.376	2.067	19.078
Bom Jesus da Lapa	50	50	60	1.200	60
Brotas de Macaúbas	30	30	13	433	14
Carinhanha	385	385	930	2.415	884
Feira da Mata	35	35	39	1.114	39
Ibotirama	1.000	1.000	1.000	1.000	1.000
Igaporã	35	35	31	885	46
Malhada	2.500	2.500	3.375	1.350	3.038
Matina	10	10	7	700	6
Morpará	700	700	700	1.000	770
Muquém do São Francisco	2.000	2.000	1.800	900	1.800
Paratinga	10	10	12	1.200	12
Riacho de Santana	20	20	24	1.200	24
Serra do Ramalho	2.100	2.100	9.135	4.350	9.135
Sítio do Mato	500	500	2.250	4.500	2.250
Chapada Diamantina	360	360	396	1.100	396
Jussiape	120	120	180	1.500	180
Rio de Contas	240	240	216	900	216
Oeste Baiano	196.687	196.687	701.722	3.568	701.722
Barreiras	40.107	40.107	143.080	3.567	143.080
Formosa do Rio Preto	19.700	19.700	70.312	3.569	70.312
Luís Eduardo Magalhães	20.970	20.970	74.804	3.567	74.804
Riachão das Neves	11.020	11.020	39.296	3.565	39.296
São Desidério	104.890	104.890	374.230	3.567	374.230

3.2.1 Área plantada e colhida, quantidade produzida, rendimento médio e valor das culturas temporárias, segundo o Território de Identidade e municípios – Bahia – 2006

(continuação)

Território de Identidade e municípios	Área plantada (ha)	Área colhida (ha)	Quantidade produzida (t)	Rendimento médio (kg/ha)	Valor (R\$ 1.000)
Bacia do Paramirim	1.520	1.520	2.045	1.345	2.047
Boquira	20	20	20	1.000	22
Botuporã	250	250	300	1.200	300
Caturama	100	100	120	1.200	120
Érico Cardoso	50	50	45	900	45
Macaúbas	800	800	1.200	1.500	1.200
Paramirim	200	200	240	1.200	240
Rio do Pires	60	60	72	1.200	72
Tanque Novo	40	40	48	1.200	48
Sertão Produtivo	9.598	9.598	7.885	822	7.465
Brumado	1.800	1.800	1.080	600	1.080
Caetité	50	50	30	600	44
Candiba	80	80	60	750	52
Contendas do Sincorá	40	40	24	600	24
Dom Basílio	350	350	315	900	315
Guanambi	320	320	240	750	192
Ituaçu	600	600	180	300	162
Iuiú	2.000	2.000	2.700	1.350	2.430
Lagoa Real	700	700	420	600	630
Livramento de Nossa Senhora	800	800	720	900	720
Malhada de Pedras	150	150	90	600	81
Palmas de Monte Alto	1.000	1.000	700	700	595
Pindaí	200	200	120	600	96
Rio do Antônio	8	8	6	750	9
Sebastião Laranjeiras	1.000	1.000	900	900	765
Tanhaçu	500	500	300	600	270
Piemonte da Diamantina	600	600	600	1.000	408
Várzea Nova	600	600	600	1.000	408
Vitória da Conquista	1.320	1.320	1.248	945	1.200
Anagé	100	100	135	1.350	122
Aracatu	700	700	420	600	420
Caraíbas	500	500	675	1.350	641
Ribeirão do Largo	20	20	18	900	17
Médio Rio de Contas	20	20	30	1.500	23
Manoel Vitorino	20	20	30	1.500	23
Bacia do Rio Corrente	20.660	20.660	75.913	3.674	75.081
Coribe	210	210	882	4.200	882
Correntina	14.000	14.000	49.350	3.525	49.350
Jaborandi	5.000	5.000	20.300	4.060	20.300
Santana	1.200	1.200	4.500	3.750	3.668
São Félix do Coribe	250	250	881	3.524	881
Piemonte Norte do Itapicuru	1.100	1.100	473	430	307
Campo Formoso	1.100	1.100	473	430	307

3.2.1 Área plantada e colhida, quantidade produzida, rendimento médio e valor das culturas temporárias, segundo o Território de Identidade e municípios – Bahia – 2006

(continuação)

Território de Identidade e municípios	Área plantada (ha)	Área colhida (ha)	Quantidade produzida (t)	Rendimento médio (kg/ha)	Valor (R\$ 1.000)
Alho					
Estado da Bahia	948	948	7.352	7.755	18.770
Chapada Diamantina	493	493	4.566	9.262	15.339
Abaíra	8	8	32	4.000	96
Boninal	35	35	280	8.000	840
Ibicoara	130	130	1.690	13.000	6.760
Iraquara	2	2	20	10.000	60
Jussiape	15	15	60	4.000	155
Mucugê	70	70	700	10.000	2.100
Novo Horizonte	200	200	1.600	8.000	4.800
Piatã	20	20	80	4.000	216
Seabra	13	13	104	8.000	312
Oeste Baiano	175	175	1.225	7.000	1.470
Cristópolis	175	175	1.225	7.000	1.470
Bacia do Paramirim	25	25	100	4.000	254
Érico Cardoso	10	10	40	4.000	102
Paramirim	7	7	28	4.000	69
Rio do Pires	8	8	32	4.000	83
Sertão Produtivo	105	105	751	7.152	453
Caculé	15	15	38	2.533	23
Caetité	5	5	13	2.600	8
Pindaí	80	80	680	8.500	408
Urandi	5	5	20	4.000	14
Piemonte da Diamantina	85	85	575	6.765	888
Jacobina	10	10	50	5.000	100
Mirangaba	75	75	525	7.000	788
Vitória da Conquista	5	5	13	2.600	9
Mortugaba	5	5	13	2.600	9
Bacia do Rio Corrente	60	60	122	2.033	358
Brejolândia	10	10	20	2.000	59
Canápolis	2	2	4	2.000	12
Correntina	5	5	10	2.000	28
Jaborandi	3	3	8	2.666	22
Santana	15	15	30	2.000	89
Serra Dourada	10	10	20	2.000	59
Tabocas do Brejo Velho	15	15	30	2.000	89
Amendoim (em casca)					
Estado da Bahia	6.349	6.349	7.369	1.161	4.708
Chapada Diamantina	21	21	21	1.000	3
Itaeté	21	21	21	1.000	3

3.2.1 Área plantada e colhida, quantidade produzida, rendimento médio e valor das culturas temporárias, segundo o Território de Identidade e municípios – Bahia – 2006

(continuação)

Território de Identidade e municípios	Área plantada (ha)	Área colhida (ha)	Quantidade produzida (t)	Rendimento médio (kg/ha)	Valor (R\$ 1.000)
Sisal	140	140	82	586	95
Araci	120	120	72	600	86
Biritinga	10	10	6	600	7
Tucano	10	10	4	400	2
Baixo Sul	200	200	198	990	85
Aratuípe	25	25	24	960	8
Gandu	15	15	15	1.000	11
Jaguaripe	20	20	19	950	6
Presidente Tancredo Neves	25	25	25	1.000	8
Teolândia	5	5	5	1.000	1
Valença	70	70	70	1.000	21
Wenceslau Guimarães	40	40	40	1.000	30
Extremo Sul	176	176	125	710	35
Alcobaça	40	40	33	825	10
Caravelas	20	20	17	850	5
Ibirapôã	8	8	4	500	1
Itamaraju	10	10	8	800	2
Itanhém	12	12	6	500	2
Jucuruçu	5	5	4	800	1
Lajedão	8	8	4	500	1
Medeiros Neto	10	10	5	500	1
Nova Viçosa	12	12	6	500	1
Prado	38	38	31	815	9
Teixeira de Freitas	13	13	7	538	2
Vaje do Jiquiriçá	279	279	269	964	101
Amargosa	60	60	55	916	18
Elísio Medrado	100	100	100	1.000	34
Itiruçu	9	9	7	777	8
Jaguaquara	10	10	8	800	9
Jiquiriçá	12	12	12	1.000	4
Lafayette Coutinho	5	5	4	800	2
Laje	45	45	45	1.000	14
Mutuípe	20	20	20	1.000	6
São Miguel das Matas	18	18	18	1.000	6
Sertão de São Francisco	512	512	1.731	3.380	1.125
Curaçá	512	512	1.731	3.380	1.125
Piemonte do Paraguaçu	23	23	22	957	7
Itaberaba	5	5	4	800	0
Santa Terezinha	18	18	18	1.000	7
Semiárido Nordeste II	280	280	115	411	70
Cipó	100	100	40	400	20
Nova Soure	30	30	15	500	8
Ribeira do Amparo	150	150	60	400	42

3.2.1 Área plantada e colhida, quantidade produzida, rendimento médio e valor das culturas temporárias, segundo o Território de Identidade e municípios – Bahia – 2006

(continuação)

Território de Identidade e municípios	Área plantada (ha)	Área colhida (ha)	Quantidade produzida (t)	Rendimento médio (kg/ha)	Valor (R\$ 1.000)
Agreste de Alagoinhas/Litoral Norte	524	524	416	794	357
Acajutiba	18	18	16	888	18
Alagoinhas	25	25	18	720	13
Araçás	15	15	11	733	8
Aramari	14	14	10	714	7
Cardeal da Silva	15	15	14	933	10
Catu	45	45	36	800	27
Crisópolis	60	60	42	700	30
Entre Rios	48	48	43	895	30
Esplanada	45	45	41	911	47
Inhambupe	45	45	31	688	22
Itapicuru	20	20	10	500	5
Jandaíra	40	40	32	800	32
Mata de São João	4	4	3	750	2
Olindina	10	10	5	500	3
Pedrao	40	40	32	800	22
Rio Real	80	80	72	900	81
Portal do Sertão	1.167	1.167	965	827	300
Água Fria	198	198	158	797	49
Amélia Rodrigues	15	15	12	800	4
Antônio Cardoso	14	14	11	785	3
Conceição da Feira	25	25	30	1.200	36
Conceição do Jacuípe	99	99	81	818	21
Coração de Maria	182	182	154	846	41
Feira de Santana	76	76	63	828	17
Ipecaetá	84	84	67	797	21
Irará	220	220	178	809	48
Santa Bárbara	29	29	26	896	8
Santanópolis	53	53	43	811	12
Santo Estêvão	56	56	45	803	12
São Gonçalo dos Campos	100	100	84	840	23
Teodoro Sampaio	16	16	13	812	5
Recôncavo	2.884	2.884	3.285	1.139	2.410
Cabaceiras do Paraguaçu	68	68	81	1.191	97
Cachoeira	72	72	85	1.180	102
Castro Alves	83	83	83	1.000	37
Conceição do Almeida	163	163	163	1.000	78
Cruz das Almas	605	605	605	1.000	290
Dom Macedo Costa	30	30	29	966	10
Governador Mangabeira	110	110	132	1.200	158
Maragogipe	650	650	779	1.198	935
Muniz Ferreira	25	25	25	1.000	8
Muritiba	90	90	108	1.200	130
Nazaré	10	10	9	900	3
Santo Amaro	80	80	120	1.500	42
Santo Antônio de Jesus	180	180	180	1.000	60
São Felipe	305	305	305	1.000	137
São Félix	108	108	129	1.194	155
São Sebastião do Passé	15	15	12	800	4

3.2.1 Área plantada e colhida, quantidade produzida, rendimento médio e valor das culturas temporárias, segundo o Território de Identidade e municípios – Bahia – 2006

(continuação)

Território de Identidade e municípios	Área plantada (ha)	Área colhida (ha)	Quantidade produzida (t)	Rendimento médio (kg/ha)	Valor (R\$ 1.000)
Sapeaçu	140	140	140	1.000	63
Varzedo	150	150	300	2.000	101
Médio Rio de Contas	40	40	43	1.075	19
Aiquara	15	15	18	1.200	5
Dário Meira	5	5	5	1.000	4
Ipiaú	2	2	2	1.000	2
Itagi	5	5	3	600	1
Itamari	1	1	1	1.000	1
Jequié	10	10	12	1.200	4
Nova Ibiá	2	2	2	1.000	2
Itaparica	81	81	79	975	89
Abaré	26	26	24	923	28
Glória	8	8	9	1.125	11
Rodelas	47	47	46	978	50
Metropolitana de Salvador	22	22	18	818	12
Camaçari	14	14	10	714	6
Simões Filho	8	8	8	1.000	6
Arroz (em casca)					
Estado da Bahia	17.442	17.442	19.717	1.130	7.138
Irecê	6	6	4	667	2
Ipupiara	6	6	4	666	2
Velho Chico	20	20	15	750	6
Barra	10	10	5	500	2
Sítio do Mato	10	10	10	1.000	4
Chapada Diamantina	135	135	490	3.630	253
Abaíra	25	25	60	2.400	30
Jussiape	45	45	135	3.000	65
Piatã	15	15	45	3.000	25
Rio de Contas	50	50	250	5.000	133
Extremo Sul	16	16	10	625	3
Itanhém	12	12	8	666	3
Lajedão	4	4	2	500	0
Sertão de São Francisco	150	150	95	633	73
Campo Alegre de Lourdes	50	50	30	600	26
Pilão Arcado	100	100	65	650	47
Oeste Baiano	10.000	10.000	4.620	462	1.478
Baianópolis	685	685	320	467	102
Barreiras	2.200	2.200	1.000	454	320
Formosa do Rio Preto	1.100	1.100	510	463	163
Luís Eduardo Magalhães	520	520	240	461	77
Mansidão	95	95	44	463	14

3.2.1 Área plantada e colhida, quantidade produzida, rendimento médio e valor das culturas temporárias, segundo o Território de Identidade e municípios – Bahia – 2006

(continuação)

Território de Identidade e municípios	Área plantada (ha)	Área colhida (ha)	Quantidade produzida (t)	Rendimento médio (kg/ha)	Valor (R\$ 1.000)
Riachão das Neves	770	770	350	454	112
Santa Rita de Cássia	130	130	60	461	19
São Desidério	4.500	4.500	2.096	465	671
Bacia do Paramirim	270	270	508	1.881	260
Botuporã	15	15	23	1.533	13
Caturama	40	40	65	1.625	34
Érico Cardoso	80	80	145	1.812	80
Macaúbas	60	60	150	2.500	65
Paramirim	35	35	60	1.714	37
Rio do Pires	30	30	50	1.666	24
Tanque Novo	10	10	15	1.500	7
Sertão Produtivo	310	310	1.540	4.968	851
Ituaçu	10	10	40	4.000	26
Livramento de Nossa Senhora	300	300	1.500	5.000	825
Vitória da Conquista	50	50	244	4.880	226
Jacaraci	25	25	122	4.880	92
Licínio de Almeida	25	25	122	4.880	134
Bacia do Rio Corrente	6.375	6.375	11.990	1.881	3.836
Brejolândia	20	20	40	2.000	13
Cocos	500	500	750	1.500	240
Coribe	440	440	660	1.500	211
Correntina	500	500	750	1.500	240
Jaborandi	4.800	4.800	9.600	2.000	3.072
Santa Maria da Vitória	80	80	120	1.500	38
Serra Dourada	15	15	30	2.000	9
Tabocas do Brejo Velho	20	20	40	2.000	13
Itaparica	80	80	120	1.500	84
Abaré	80	80	120	1.500	84
Piemonte Norte do Itapicuru	30	30	81	2.700	69
Campo Formoso	30	30	81	2.700	69
Batata - doce					
Estado da Bahia	2.824	2.822	29.562	10.476	12.490
Velho Chico	16	16	288	18.000	75
Bom Jesus da Lapa	10	10	180	18.000	47
Feira da Mata	2	2	36	18.000	9
Paratinga	3	3	54	18.000	14
Sítio do Mato	1	1	18	18.000	5
Sisal	168	166	742	4.470	417
Araci	30	30	180	6.000	90
Barrocas	2	2	12	6.000	6
Biritinga	7	7	42	6.000	25
Conceição do Coité	12	12	30	2.500	26

3.2.1 Área plantada e colhida, quantidade produzida, rendimento médio e valor das culturas temporárias, segundo o Território de Identidade e municípios – Bahia – 2006

(continuação)

Território de Identidade e municípios	Área plantada (ha)	Área colhida (ha)	Quantidade produzida (t)	Rendimento médio (kg/ha)	Valor (R\$ 1.000)
Itiúba	14	14	126	9.000	48
Lamarão	3	3	15	5.000	9
Nordestina	7	7	16	2.285	11
Queimadas	16	16	36	2.250	25
Retirolândia	6	6	15	2.500	10
Santaluz	15	15	36	2.400	23
São Domingos	5	5	11	2.200	7
Serrinha	6	6	30	5.000	18
Teofilândia	35	33	165	5.000	99
Valente	10	10	28	2.800	20
Litoral Sul	3	3	27	9.000	11
Ibirapitanga	3	3	27	9.000	11
Baixo Sul	50	50	438	8.760	186
Gandu	6	6	54	9.000	23
Jaguaripe	4	4	24	6.000	15
Wenceslau Guimarães	40	40	360	9.000	148
Extremo Sul	652	652	10.286	15.776	2.433
Alcobaça	100	100	1.700	17.000	400
Caravelas	200	200	3.500	17.500	805
Eunápolis	3	3	45	15.000	18
Itamaraju	5	5	75	15.000	18
Jucuruçu	3	3	45	15.000	10
Lajedão	15	15	90	6.000	21
Prado	300	300	4.800	16.000	1.152
Teixeira de Freitas	26	26	31	1.192	9
Vaje do Jiquiriçá	28	28	444	15.857	277
Amargosa	20	20	400	20.000	256
Elísio Medrado	5	5	29	5.800	11
São Miguel das Matas	3	3	15	5.000	10
Sertão de São Francisco	6	6	24	4.000	13
Pilão Arcado	6	6	24	4.000	13
Piemonte do Paraguaçu	23	23	194	8.435	71
Macajuba	3	3	3	1.000	0
Miguel Calmon	15	15	150	10.000	47
Santa Terezinha	5	5	41	8.200	24
Bacia do Jacuípe	88	88	229	2.602	52
Ipirá	10	10	12	1.200	1
Pintadas	10	10	10	1.000	1
Quixabeira	2	2	20	10.000	7
São José do Jacuípe	8	8	80	10.000	28
Serra Preta	6	6	7	1.166	1
Várzea da Roça	50	50	80	1.600	7
Várzea do Poço	2	2	20	10.000	7

3.2.1 Área plantada e colhida, quantidade produzida, rendimento médio e valor das culturas temporárias, segundo o Território de Identidade e municípios – Bahia – 2006

(continuação)

Território de Identidade e municípios	Área plantada (ha)	Área colhida (ha)	Quantidade produzida (t)	Rendimento médio (kg/ha)	Valor (R\$ 1.000)
Piemonte da Diamantina	27	27	270	10.000	96
Caém	3	3	30	10.000	12
Capim Grosso	3	3	30	10.000	9
Jacobina	5	5	50	10.000	18
Mirangaba	5	5	50	10.000	16
Ourolândia	2	2	20	10.000	6
Saúde	3	3	30	10.000	15
Serrolândia	4	4	40	10.000	14
Umburanas	2	2	20	10.000	6
Semiárido Nordeste II	21	21	42	2.000	13
Euclides da Cunha	21	21	42	2.000	13
Agreste de Alagoinhas/Litoral Norte	95	95	731	7.695	354
Alagoinhas	8	8	60	7.500	31
Araçás	5	5	40	8.000	20
Aramari	6	6	42	7.000	21
Cardeal da Silva	5	5	35	7.000	18
Catu	4	4	49	12.250	25
Crisópolis	8	8	56	7.000	28
Entre Rios	8	8	64	8.000	31
Inhambupe	12	12	84	7.000	41
Mata de São João	9	9	72	8.000	32
Ouriçangas	5	5	40	8.000	19
Pedrão	5	5	35	7.000	18
Pojuca	14	14	112	8.000	49
Sátiro Dias	6	6	42	7.000	21
Portal do Sertão	734	734	6.941	9.456	1.104
Água Fria	6	6	50	8.333	7
Antônio Cardoso	8	8	66	8.250	9
Conceição da Feira	7	7	70	10.000	70
Conceição do Jacuípe	53	53	482	9.094	62
Coração de Maria	93	93	846	9.096	112
Feira de Santana	98	98	970	9.897	114
Ipecaetá	138	138	1.230	8.913	182
Irará	32	32	294	9.187	36
Santa Bárbara	39	39	370	9.487	51
Santanópolis	59	59	585	9.915	158
Santo Estêvão	39	39	387	9.923	66
São Gonçalo dos Campos	162	162	1.591	9.820	237
Recôncavo	743	743	7.182	9.666	6.669
Cabaceiras do Paraguaçu	14	14	140	10.000	140
Cachoeira	27	27	270	10.000	270
Castro Alves	12	12	103	8.583	59
Conceição do Almeida	26	26	220	8.461	127
Cruz das Almas	28	28	237	8.464	136
Dom Macedo Costa	3	3	24	8.000	15
Governador Mangabeira	13	13	130	10.000	130
Maragogipe	420	420	4.200	10.000	4.200
Muniz Ferreira	5	5	20	4.000	13

3.2.1 Área plantada e colhida, quantidade produzida, rendimento médio e valor das culturas temporárias, segundo o Território de Identidade e municípios – Bahia – 2006

(continuação)

Território de Identidade e municípios	Área plantada (ha)	Área colhida (ha)	Quantidade produzida (t)	Rendimento médio (kg/ha)	Valor (R\$ 1.000)
Muritiba	55	55	550	10.000	550
Nazaré	3	3	15	5.000	10
Santo Antônio de Jesus	10	10	80	8.000	51
São Felipe	31	31	264	8.516	151
São Félix	65	65	650	10.000	650
Sapeaçu	21	21	179	8.523	103
Varzedo	10	10	100	10.000	64
Médio Rio de Contas	49	49	546	11.143	180
Boa Nova	5	5	60	12.000	19
Dário Meira	3	3	30	10.000	12
Gongogi	2	2	20	10.000	8
Ibirataia	2	2	18	9.000	7
Itagi	25	25	325	13.000	98
Itagibá	5	5	45	9.000	18
Itamari	1	1	9	9.000	4
Jequié	5	5	30	6.000	10
Ubatã	1	1	9	9.000	4
Piemonte Norte do Itapicuru	121	121	1.178	9.736	542
Andorinha	6	6	60	10.000	30
Antônio Gonçalves	3	3	30	10.000	10
Caldeirão Grande	20	20	200	10.000	166
Campo Formoso	60	60	600	10.000	228
Filadélfia	5	5	40	8.000	13
Jaguarari	9	9	81	9.000	28
Pindobaçu	6	6	51	8.500	26
Ponto Novo	4	4	36	9.000	14
Senhor do Bonfim	8	8	80	10.000	27
Batata - inglesa					
Estado da Bahia	4.950	4.950	178.500	36.061	109.530
Chapada Diamantina	4.770	4.770	175.800	36.855	108.180
Ibicoara	3.270	3.270	130.800	40.000	78.480
Mucugê	1.500	1.500	45.000	30.000	29.700
Semiárido Nordeste II	180	180	2.700	15.000	1.350
Paripiranga	180	180	2.700	15.000	1.350
Cana-de-açúcar					
Estado da Bahia	106.455	104.251	6.150.367	58.996	343.484
Irecê	355	293	9.310	31.775	1.218
Barra do Mendes	15	15	450	30.000	68
Canarana	10	10	300	30.000	54
Central	65	45	450	10.000	21
Gentio do Ouro	55	32	384	12.000	18
Ipupiara	40	40	2.232	55.800	268

3.2.1 Área plantada e colhida, quantidade produzida, rendimento médio e valor das culturas temporárias, segundo o Território de Identidade e municípios – Bahia – 2006

(continuação)

Território de Identidade e municípios	Área plantada (ha)	Área colhida (ha)	Quantidade produzida (t)	Rendimento médio (kg/ha)	Valor (R\$ 1.000)
Itaguaçu da Bahia	21	11	154	14.000	7
São Gabriel	10	10	400	40.000	56
Uibaí	120	120	4.800	40.000	720
Xique-Xique	19	10	140	14.000	6
Velho Chico	3.095	3.040	123.895	40.755	13.663
Barra	1.000	1.000	60.000	60.000	7.200
Bom Jesus da Lapa	200	200	2.000	10.000	200
Brotas de Macaúbas	100	100	6.000	60.000	720
Carinhanha	100	70	2.100	30.000	105
Feira da Mata	60	60	600	10.000	60
Ibotirama	180	180	10.800	60.000	1.188
Igaporã	75	75	2.550	34.000	255
Malhada	200	175	7.000	40.000	350
Morpará	25	25	1.350	54.000	162
Muquém do São Francisco	100	100	5.400	54.000	648
Oliveira dos Brejinhos	150	150	8.250	55.000	990
Paratinga	800	800	16.000	20.000	1.600
Riacho de Santana	15	15	225	15.000	23
Serra do Ramalho	30	30	360	12.000	36
Sítio do Mato	60	60	1.260	21.000	126
Chapada Diamantina	6.145	6.080	333.450	54.844	27.358
Abaíra	1.500	1.500	90.000	60.000	6.750
Andaraí	10	10	400	40.000	40
Barra da Estiva	35	35	700	20.000	84
Boninal	40	40	1.600	40.000	160
Ibicoara	200	200	4.000	20.000	340
Ibitiara	10	10	400	40.000	40
Iraquara	800	800	32.000	40.000	3.200
Itaeté	50	50	2.500	50.000	300
Jussiape	1.000	1.000	56.000	56.000	3.920
Lençóis	5	5	200	40.000	20
Morro do Chapéu	30	15	600	40.000	108
Mucugê	250	250	15.000	60.000	1.500
Novo Horizonte	25	25	1.000	40.000	100
Piatã	450	450	24.750	55.000	1.856
Rio de Contas	1.200	1.200	84.000	70.000	6.720
Souto Soares	320	320	12.800	40.000	1.280
Utinga	150	100	4.000	40.000	520
Wagner	70	70	3.500	50.000	420
Sisal	59	58	1.800	31.034	318
Cansanção	10	10	300	30.000	51
Itiúba	5	4	180	45.000	22
Monte Santo	9	9	270	30.000	57
Quijingue	5	5	150	30.000	26
Tucano	30	30	900	30.000	162
Litoral Sul	484	466	18.342	39.361	2.918
Almadina	30	28	1.494	53.357	269
Buerarema	5	5	125	25.000	19

3.2.1 Área plantada e colhida, quantidade produzida, rendimento médio e valor das culturas temporárias, segundo o Território de Identidade e municípios – Bahia – 2006

(continuação)

Território de Identidade e municípios	Área plantada (ha)	Área colhida (ha)	Quantidade produzida (t)	Rendimento médio (kg/ha)	Valor (R\$ 1.000)
Camacan	39	39	780	20.000	117
Coaraci	35	33	1.508	45.696	271
Floresta Azul	20	20	900	45.000	135
Ibicaraí	15	15	675	45.000	101
Ibirapitanga	5	5	225	45.000	24
Itabuna	16	16	480	30.000	72
Itaju do Colônia	80	80	3.600	45.000	540
Itajuípe	100	95	3.800	40.000	608
Itapé	13	13	390	30.000	59
Itapitanga	45	40	1.600	40.000	256
Jussari	20	20	800	40.000	120
Maraú	6	5	250	50.000	40
Pau Brasil	15	15	525	35.000	79
São José da Vitória	10	10	200	20.000	30
Una	20	18	810	45.000	146
Uruçuca	10	9	180	20.000	32
Baixo Sul	623	575	27.640	48.070	4.464
Aratuípe	20	17	1.020	60.000	184
Cairu	4	4	160	40.000	27
Camamu	17	17	680	40.000	116
Gandu	40	40	2.000	50.000	220
Igrapiúna	18	18	720	40.000	122
Ituberá	29	29	1.160	40.000	197
Jaguaripe	205	160	9.600	60.000	1.728
Nilo Peçanha	5	5	200	40.000	34
Pirai do Norte	12	12	480	40.000	82
Presidente Tancredo Neves	15	15	600	40.000	108
Taperoá	58	58	2.320	40.000	394
Valença	130	130	5.200	40.000	884
Wenceslau Guimarães	70	70	3.500	50.000	368
Extremo Sul	32.306	32.306	1.806.811	55.928	77.123
Alcobaça	150	150	6.975	46.500	1.172
Belmonte	80	80	3.200	40.000	112
Caravelas	6.000	6.000	390.000	65.000	18.428
Eunápolis	3.200	3.200	160.000	50.000	5.280
Guaratinga	260	260	10.400	40.000	395
Ibirapôã	720	720	40.320	56.000	1.532
Itabela	150	150	6.000	40.000	210
Itagimirim	15	15	600	40.000	24
Itamaraju	170	170	7.820	46.000	1.329
Itanhém	630	630	35.280	56.000	3.457
Itapebi	210	210	8.400	40.000	336
Jucuruçu	320	320	14.400	45.000	2.520
Lajedão	1.780	1.780	99.680	56.000	3.588
Medeiros Neto	7.160	7.160	400.960	56.000	15.236
Mucuri	6.531	6.531	365.736	56.000	12.801
Nova Viçosa	2.610	2.610	146.160	56.000	5.700
Porto Seguro	200	200	8.000	40.000	296

3.2.1 Área plantada e colhida, quantidade produzida, rendimento médio e valor das culturas temporárias, segundo o Território de Identidade e municípios – Bahia – 2006

(continuação)

Território de Identidade e municípios	Área plantada (ha)	Área colhida (ha)	Quantidade produzida (t)	Rendimento médio (kg/ha)	Valor (R\$ 1.000)
Prado	160	160	7.520	47.000	1.271
Santa Cruz Cabrália	900	900	36.000	40.000	1.260
Teixeira de Freitas	340	340	19.040	56.000	724
Vereda	720	720	40.320	56.000	1.452
Itapetinga	3.286	2.950	160.776	54.500	11.478
Caatiba	352	352	16.896	48.000	1.014
Firmino Alves	18	18	846	47.000	44
Ibicuí	300	288	17.280	60.000	1.382
Iguaí	900	880	52.800	60.000	4.224
Itambé	700	400	24.000	60.000	2.040
Itapetinga	28	28	1.316	47.000	59
Itarantim	624	624	29.328	47.000	1.525
Itororó	78	78	3.744	48.000	225
Macarani	121	121	5.808	48.000	337
Maiquinique	33	33	1.584	48.000	95
Nova Canaã	100	96	5.760	60.000	461
Potiraguá	14	14	658	47.000	34
Santa Cruz da Vitória	18	18	756	42.000	38
Vaje do Jiquiriçá	885	790	48.400	61.266	8.232
Amargosa	400	320	25.600	80.000	4.608
Elísio Medrado	15	15	900	60.000	162
Iramaia	100	100	6.000	60.000	600
Jiquiriçá	60	60	2.400	40.000	432
Laje	165	165	6.600	40.000	1.188
Mutuípe	45	45	1.800	40.000	324
São Miguel das Matas	100	85	5.100	60.000	918
Sertão de São Francisco	17.820	17.820	1.610.645	90.384	65.616
Canudos	15	15	525	35.000	95
Casa Nova	45	45	1.800	40.000	130
Juazeiro	17.600	17.600	1.605.120	91.200	65.007
Pilão Arcado	160	160	3.200	20.000	384
Oeste Baiano	4.530	4.530	221.814	48.966	17.524
Angical	77	77	3.696	48.000	277
Baianópolis	161	161	7.728	48.000	927
Barreiras	968	968	46.851	48.399	3.514
Buritirama	200	200	12.000	60.000	1.440
Catolândia	89	89	4.299	48.303	322
Cotegipe	302	302	14.647	48.500	1.099
Cristópolis	805	805	39.043	48.500	2.928
Formosa do Rio Preto	80	80	3.900	48.750	293
Mansidão	302	302	14.617	48.400	1.096
Riachão das Neves	378	378	18.371	48.600	1.378
Santa Rita de Cássia	705	705	34.157	48.449	2.562
São Desidério	423	423	20.516	48.501	1.539
Wanderley	40	40	1.989	49.725	149
Bacia do Paramirim	955	955	49.120	51.435	4.442
Boquira	180	180	9.720	54.000	1.166

3.2.1 Área plantada e colhida, quantidade produzida, rendimento médio e valor das culturas temporárias, segundo o Território de Identidade e municípios – Bahia – 2006

(continuação)

Território de Identidade e municípios	Área plantada (ha)	Área colhida (ha)	Quantidade produzida (t)	Rendimento médio (kg/ha)	Valor (R\$ 1.000)
Botuporã	35	35	1.400	40.000	112
Caturama	30	30	1.200	40.000	90
Érico Cardoso	100	100	6.000	60.000	420
Ibipitanga	100	100	5.500	55.000	660
Macaúbas	400	400	20.000	50.000	1.600
Paramirim	50	50	2.500	50.000	188
Rio do Pires	40	40	2.000	50.000	150
Tanque Novo	20	20	800	40.000	56
Sertão Produtivo	4.780	4.537	187.435	41.313	16.270
Caculé	450	450	15.300	34.000	1.530
Caetitê	1.100	1.100	44.000	40.000	4.400
Candiba	110	77	2.310	30.000	92
Contendas do Sincorá	60	60	2.400	40.000	240
Guanambi	100	70	2.100	30.000	105
Ibiassucê	200	200	7.000	35.000	700
Ituaçu	150	150	3.000	20.000	360
Iuiú	130	105	5.250	50.000	247
Lagoa Real	55	55	1.925	35.000	193
Livramento de Nossa Senhora	750	750	52.500	70.000	3.675
Palmas de Monte Alto	45	31	930	30.000	47
Pindaí	70	49	1.470	30.000	74
Rio do Antônio	510	510	17.850	35.000	1.785
Sebastião Laranjeiras	400	280	8.400	30.000	462
Tanhaçu	150	150	3.000	20.000	360
Urandi	500	500	20.000	40.000	2.000
Piemonte do Paraguaçu	720	280	12.200	43.571	1.930
Miguel Calmon	20	20	600	30.000	102
Mundo Novo	350	120	6.000	50.000	1.020
Piritiba	150	80	3.200	40.000	448
Tapiramutá	200	60	2.400	40.000	360
Piemonte da Diamantina	77	77	2.083	27.052	362
Caém	10	10	280	28.000	42
Jacobina	40	40	1.000	25.000	170
Mirangaba	20	20	600	30.000	120
Saúde	7	7	203	29.000	30
Semiárido Nordeste II	180	180	7.100	39.444	1.074
Euclides da Cunha	10	10	300	30.000	54
Ribeira do Amparo	170	170	6.800	40.000	1.020
Portal do Sertão	9.465	9.465	525.900	55.563	18.422
Amélia Rodrigues	4.200	4.200	210.000	50.000	7.140
Conceição do Jacuípe	22	22	1.320	60.000	182
Feira de Santana	29	29	1.740	60.000	223
São Gonçalo dos Campos	34	34	2.040	60.000	310
Teodoro Sampaio	180	180	10.800	60.000	367
Terra Nova	5.000	5.000	300.000	60.000	10.200

3.2.1 Área plantada e colhida, quantidade produzida, rendimento médio e valor das culturas temporárias, segundo o Território de Identidade e municípios – Bahia – 2006

(continuação)

Território de Identidade e municípios	Área plantada (ha)	Área colhida (ha)	Quantidade produzida (t)	Rendimento médio (kg/ha)	Valor (R\$ 1.000)
Vitória da Conquista	4.161	4.131	159.844	38.694	14.018
Anagé	90	90	4.050	45.000	365
Barra do Choça	200	200	12.000	60.000	1.020
Belo Campo	30	30	1.350	45.000	115
Cândido Sales	80	80	3.600	45.000	306
Caraíbas	100	100	4.500	45.000	405
Condeúba	450	450	13.500	30.000	1.080
Cordeiros	300	300	9.000	30.000	765
Encruzilhada	380	380	19.000	50.000	1.520
Jacaraci	400	400	14.000	35.000	1.400
Licínio de Almeida	400	400	14.000	35.000	1.400
Mirante	30	30	1.200	40.000	108
Mortugaba	722	722	23.104	32.000	2.310
Piripá	400	400	12.000	30.000	960
Planalto	77	67	4.020	60.000	281
Poçoões	82	62	3.720	60.000	260
Presidente Jânio Quadros	50	50	1.500	30.000	128
Ribeirão do Largo	100	100	4.500	45.000	383
Tremedal	70	70	2.800	40.000	252
Vitória da Conquista	200	200	12.000	60.000	960
Recôncavo	7.270	6.464	339.500	52.522	16.627
Cachoeira	2.180	1.962	117.720	60.000	3.649
Dom Macedo Costa	150	135	5.400	40.000	972
Maragogipe	70	63	1.890	30.000	59
Muniz Ferreira	260	215	12.900	60.000	2.322
Nazaré	280	225	13.500	60.000	2.430
Santo Amaro	3.000	3.000	150.000	50.000	5.100
Santo Antônio de Jesus	60	55	3.300	60.000	594
São Felipe	450	450	20.250	45.000	928
São Sebastião do Passé	810	350	14.000	40.000	476
Varzedo	10	9	540	60.000	97
Médio Rio de Contas	1.482	1.482	71.860	48.489	7.473
Aiquara	20	20	360	18.000	36
Barra do Rocha	35	35	1.750	50.000	193
Boa Nova	100	100	4.000	40.000	400
Dário Meira	650	650	32.500	50.000	3.413
Gongogi	10	10	500	50.000	53
Ibirataia	50	50	3.000	60.000	315
Ipiaú	250	250	12.500	50.000	1.313
Itagi	50	50	2.000	40.000	190
Itagibá	130	130	6.500	50.000	683
Jequié	120	120	6.000	50.000	600
Jitaúna	60	60	2.400	40.000	240
Ubatã	7	7	350	50.000	37
Bacia do Rio Corrente	7.650	7.650	426.800	55.791	32.494
Brejolândia	140	140	7.000	50.000	560
Canápolis	380	380	19.000	50.000	1.615
Cocos	2.000	2.000	120.000	60.000	8.640

3.2.1 Área plantada e colhida, quantidade produzida, rendimento médio e valor das culturas temporárias, segundo o Território de Identidade e municípios – Bahia – 2006

(continuação)

Território de Identidade e municípios	Área plantada (ha)	Área colhida (ha)	Quantidade produzida (t)	Rendimento médio (kg/ha)	Valor (R\$ 1.000)
Coribe	590	590	35.400	60.000	2.549
Correntina	300	300	18.000	60.000	1.350
Jaborandi	300	300	18.000	60.000	1.350
Santa Maria da Vitória	1.100	1.100	66.000	60.000	4.950
Santana	2.000	2.000	100.000	50.000	8.000
São Félix do Coribe	140	140	8.400	60.000	630
Serra Dourada	200	200	10.000	50.000	850
Tabocas do Brejo Velho	500	500	25.000	50.000	2.000
Itaparica	10	10	220	22.000	33
Paulo Afonso	10	10	220	22.000	33
Piemonte Norte do Itapicuru	21	19	872	45.895	120
Antônio Gonçalves	6	5	225	45.000	32
Pindobaçu	4	3	135	45.000	16
Senhor do Bonfim	11	11	512	46.545	72
Metropolitana de Salvador	68	68	3.800	55.882	292
Candeias	40	40	2.400	60.000	82
Simões Filho	28	28	1.400	50.000	210
Cebola					
Estado da Bahia	10.595	10.595	248.896	23.491	155.170
Irecê	1.158	1.158	31.384	27.102	6.391
América Dourada	300	300	8.400	28.000	3.780
Barro Alto	80	80	2.240	28.000	204
Canarana	70	70	1.960	28.000	178
Ibititá	30	30	840	28.000	76
Irecê	40	40	1.120	28.000	102
Itaguaçu da Bahia	30	30	450	15.000	236
João Dourado	450	450	12.600	28.000	1.147
Jussara	8	8	224	28.000	20
Lapão	70	70	1.960	28.000	178
São Gabriel	30	30	840	28.000	76
Xique-Xique	50	50	750	15.000	394
Velho Chico	2	2	24	12.000	15
Bom Jesus da Lapa	2	2	24	12.000	15
Chapada Diamantina	340	340	20.572	60.506	60.681
Ibicoara	250	250	14.722	58.888	58.888
Morro do Chapéu	10	10	250	25.000	113
Mucugê	80	80	5.600	70.000	1.680
Sertão de São Francisco	8.500	8.500	187.685	22.081	83.265
Casa Nova	3.580	3.580	78.760	22.000	34.654
Curaçá	324	324	6.318	19.500	2.780
Juazeiro	2.057	2.057	40.732	19.801	17.922
Remanso	100	100	900	9.000	1.080

3.2.1 Área plantada e colhida, quantidade produzida, rendimento médio e valor das culturas temporárias, segundo o Território de Identidade e municípios – Bahia – 2006

(continuação)

Território de Identidade e municípios	Área plantada (ha)	Área colhida (ha)	Quantidade produzida (t)	Rendimento médio (kg/ha)	Valor (R\$ 1.000)
Sento Sé	2.224	2.224	55.600	25.000	24.464
Sobradinho	215	215	5.375	25.000	2.365
Bacia do Paramirim	30	30	300	10.000	480
Macaúbas	30	30	300	10.000	480
Sertão Produtivo	69	69	782	11.333	867
Caculé	5	5	65	13.000	33
Caetité	9	9	117	13.000	63
Dom Basílio	30	30	300	10.000	465
Livramento de Nossa Senhora	15	15	150	10.000	225
Urandi	10	10	150	15.000	81
Piemonte da Diamantina	96	96	1.902	19.813	951
Jacobina	46	46	552	12.000	276
Mirangaba	50	50	1.350	27.000	675
Vitória da Conquista	5	5	65	13.000	33
Mortugaba	5	5	65	13.000	33
Bacia do Rio Corrente	33	33	198	6.000	248
Brejolândia	5	5	30	6.000	37
Canápolis	5	5	30	6.000	38
Santana	5	5	30	6.000	38
Serra Dourada	8	8	48	6.000	60
Tabocas do Brejo Velho	10	10	60	6.000	75
Itaparica	256	256	4.712	18.406	1.346
Abaré	200	200	3.800	19.000	1.102
Chorrochó	26	26	410	15.769	99
Glória	20	20	362	18.100	104
Paulo Afonso	10	10	140	14.000	41
Piemonte Norte do Itapicuru	106	106	1.272	12.000	893
Campo Formoso	102	102	1.224	12.000	857
Ponto Novo	4	4	48	12.000	36
Feijão (em grão)					
Estado da Bahia	739.781	638.080	358.887	562	312.937
Irecê	124.685	42.973	8.449	197	7.226
América Dourada	1.710	510	130	254	130
Barra do Mendes	1.295	700	166	237	138
Barro Alto	12.130	7.830	1.530	195	1.276
Cafarnaum	12.010	2.110	485	229	485
Canarana	18.498	11.198	2.119	189	1.767
Central	6.500	100	30	300	26
Gentio do Ouro	1.570	896	284	316	250
Ibipeba	5.560	1.512	406	268	339
Ibititá	21.400	6.400	1.075	167	897
Ipupiara	150	150	105	700	126

3.2.1 Área plantada e colhida, quantidade produzida, rendimento médio e valor das culturas temporárias, segundo o Território de Identidade e municípios – Bahia – 2006

(continuação)

Território de Identidade e municípios	Área plantada (ha)	Área colhida (ha)	Quantidade produzida (t)	Rendimento médio (kg/ha)	Valor (R\$ 1.000)
Irecê	2.100	920	126	136	105
Itaguaçu da Bahia	378	200	48	240	42
João Dourado	2.595	1.795	1.011	563	843
Jussara	1.600	600	100	166	83
Lapão	10.045	5.535	224	40	187
Mulungu do Morro	8.120	600	138	230	138
Presidente Dutra	7.800	320	192	600	160
São Gabriel	7.000	1.000	50	50	42
Uibaí	4.060	567	223	393	186
Xique-Xique	164	30	7	233	6
Velho Chico	15.860	15.860	3.710	234	5.584
Barra	380	380	156	410	222
Bom Jesus da Lapa	2.150	2.150	603	280	1.369
Brotas de Macaúbas	300	300	135	450	149
Carinhanha	445	445	87	195	78
Feira da Mata	1.600	1.600	576	360	645
Ibotirama	460	460	328	713	623
Igaporã	645	645	97	150	136
Malhada	1.500	1.500	225	150	203
Matina	600	600	90	150	78
Morpará	180	180	135	750	311
Muquém do São Francisco	250	250	190	760	466
Oliveira dos Brejinhos	300	300	180	600	180
Paratinga	1.200	1.200	95	79	106
Riacho de Santana	4.200	4.200	605	144	678
Serra do Ramalho	850	850	93	109	211
Sítio do Mato	800	800	115	143	129
Chapada Diamantina	25.062	24.332	14.985	616	15.215
Abaíra	160	160	71	443	60
Andaraí	1.500	1.500	45	30	60
Barra da Estiva	250	250	150	600	120
Boninal	200	200	5	25	7
Bonito	520	520	364	700	364
Ibicoara	1.752	1.752	5.477	3.126	5.258
Ibitiara	500	500	51	102	68
Iraquara	2.000	2.000	169	84	225
Itaeté	450	450	315	700	126
Jussiape	330	330	33	100	30
Lençóis	210	210	7	33	9
Marcionílio Souza	50	50	20	400	8
Morro do Chapéu	7.700	6.970	4.112	589	4.112
Mucugê	2.800	2.800	2.668	952	3.375
Nova Redenção	2.000	2.000	60	30	80
Novo Horizonte	260	260	113	434	143
Palmeiras	310	310	10	32	13
Piatã	540	540	629	1.164	566
Rio de Contas	500	500	154	308	139
Seabra	300	300	8	26	11
Souto Soares	2.200	2.200	128	58	170
Utinga	270	270	194	718	194
Wagner	260	260	202	776	77

3.2.1 Área plantada e colhida, quantidade produzida, rendimento médio e valor das culturas temporárias, segundo o Território de Identidade e municípios – Bahia – 2006

(continuação)

Território de Identidade e municípios	Área plantada (ha)	Área colhida (ha)	Quantidade produzida (t)	Rendimento médio (kg/ha)	Valor (R\$ 1.000)
Sisal	117.344	116.534	65.331	561	58.555
Araci	6.090	6.090	4.392	721	10.247
Barrocas	1.503	1.503	1.082	719	2.524
Biritinga	2.540	2.540	1.832	721	3.908
Candeal	600	600	432	720	410
Cansanção	8.166	8.166	4.470	547	2.235
Conceição do Coité	1.800	1.800	1.134	630	1.247
Ichu	500	500	360	720	342
Itiúba	3.250	2.440	1.054	431	1.054
Lamarão	505	505	364	720	776
Monte Santo	15.300	15.300	6.060	396	3.636
Nordestina	300	300	150	500	150
Queimadas	600	600	294	490	270
Quijingue	33.500	33.500	19.950	595	9.975
Retirolândia	350	350	210	600	206
Santaluz	550	550	330	600	323
São Domingos	250	250	125	500	123
Serrinha	5.015	5.015	3.612	720	7.704
Teofilândia	3.025	3.025	2.180	720	4.650
Tucano	33.000	33.000	17.050	516	8.525
Valente	500	500	250	500	250
Litoral Sul	172	172	144	837	147
Almadina	30	30	30	1.000	39
Coaraci	60	60	60	1.000	48
Ibirapitanga	70	70	42	600	44
Itapitanga	12	12	12	1.000	16
Baixo Sul	1.275	1.275	872	684	923
Camamu	80	80	48	600	48
Gandu	110	110	88	800	100
Igrapiúna	40	40	24	600	24
Ituberá	50	50	30	600	30
Jaguaripe	30	30	24	800	16
Nilo Peçanha	40	40	24	600	24
Pirai do Norte	10	10	6	600	6
Presidente Tancredo Neves	70	70	42	600	42
Taperoá	50	50	30	600	30
Teolândia	65	65	49	753	54
Valença	350	350	210	600	210
Wenceslau Guimarães	380	380	297	781	339
Extremo Sul	3.977	3.977	3.323	836	3.621
Alcobaça	710	710	608	856	719
Belmonte	25	25	20	800	26
Caravelas	610	610	536	878	638
Eunápolis	20	20	16	800	21
Guaratinga	185	185	148	800	181
Ibirapôa	39	39	31	794	22
Itabela	100	100	80	800	100
Itagimirim	3	3	2	666	3
Itamaraju	370	370	322	870	390

3.2.1 Área plantada e colhida, quantidade produzida, rendimento médio e valor das culturas temporárias, segundo o Território de Identidade e municípios – Bahia – 2006

(continuação)

Território de Identidade e municípios	Área plantada (ha)	Área colhida (ha)	Quantidade produzida (t)	Rendimento médio (kg/ha)	Valor (R\$ 1.000)
Itanhém	174	174	139	798	115
Itapebi	5	5	3	600	4
Jucuruçu	256	256	209	816	252
Lajedão	52	52	42	807	34
Medeiros Neto	270	270	216	800	179
Mucuri	191	191	149	780	125
Nova Viçosa	160	160	128	800	106
Prado	401	401	350	872	422
Santa Cruz Cabrália	20	20	16	800	20
Teixeira de Freitas	200	200	160	800	134
Vereda	186	186	148	795	130
Itapetinga	1.310	1.010	732	725	818
Caatiba	100	100	90	900	115
Firmino Alves	28	28	13	464	15
Ibicuí	200	132	79	598	92
Iguaí	325	194	116	597	135
Itambé	200	200	180	900	169
Itapetinga	30	30	27	900	32
Itarantim	10	10	6	600	7
Itororó	30	30	27	900	31
Macarani	30	30	27	900	30
Maiquinique	30	30	27	900	30
Nova Canaã	300	199	119	597	139
Potiraguá	15	15	14	933	15
Santa Cruz da Vitória	12	12	7	583	8
Vaje do Jiquiriçá	3.003	3.003	2.363	787	2.339
Amargosa	140	140	126	900	84
Brejões	47	47	30	638	34
Cravolândia	50	50	40	800	42
Elísio Medrado	130	130	104	800	70
Irajuba	20	20	15	750	16
Iramaia	160	160	126	787	98
Itaquara	45	45	33	733	36
Itiruçu	70	70	49	700	66
Jaguaquara	146	146	130	890	175
Jiquiriçá	130	130	104	800	104
Lafayette Coutinho	180	180	70	388	55
Lagedo do Tabocal	140	140	102	728	112
Laje	110	110	77	700	77
Maracás	60	60	45	750	50
Milagres	25	25	18	720	19
Mutuípe	1.400	1.400	1.190	850	1.190
Nova Itarana	20	20	14	700	16
Planaltino	30	30	16	533	17
Santa Inês	22	22	16	727	18
São Miguel das Matas	10	10	8	800	5
Ubaíra	68	68	50	735	55
Sertão de São Francisco	16.788	16.788	7.092	422	6.570
Campo Alegre de Lourdes	3.300	3.300	990	300	792

3.2.1 Área plantada e colhida, quantidade produzida, rendimento médio e valor das culturas temporárias, segundo o Território de Identidade e municípios – Bahia – 2006

(continuação)

Território de Identidade e municípios	Área plantada (ha)	Área colhida (ha)	Quantidade produzida (t)	Rendimento médio (kg/ha)	Valor (R\$ 1.000)
Canudos	110	110	34	309	20
Casa Nova	365	365	401	1.098	525
Curaçá	420	420	399	950	523
Juazeiro	573	573	659	1.150	863
Pilão Arcado	3.300	3.300	1.035	313	828
Remanso	7.200	7.200	2.760	383	2.208
Sento Sé	450	450	405	900	527
Sobradinho	100	100	55	550	72
Uauá	970	970	354	364	212
Oeste Baiano	21.963	18.963	26.624	1.404	28.025
Angical	940	940	583	620	612
Baianópolis	440	365	394	1.079	414
Barreiras	4.160	3.485	6.482	1.859	6.806
Buritirama	400	400	280	700	364
Catolândia	80	80	58	725	61
Cotegipe	390	390	234	600	246
Cristópolis	380	380	251	660	264
Formosa do Rio Preto	800	600	936	1.560	983
Luís Eduardo Magalhães	2.660	2.160	5.746	2.660	6.033
Mansidão	2.480	2.480	967	389	1.015
Riachão das Neves	860	560	840	1.500	882
Santa Rita de Cássia	3.653	3.653	1.827	500	1.918
São Desidério	4.200	2.950	7.818	2.650	8.209
Wanderley	520	520	208	400	218
Bacia do Paramirim	22.210	22.210	2.407	108	2.479
Boquira	1.550	1.550	250	161	275
Botuporã	2.500	2.500	150	60	135
Caturama	1.520	1.520	120	78	108
Érico Cardoso	700	700	297	424	267
Ibipitanga	700	700	420	600	546
Macaúbas	8.050	8.050	504	62	529
Paramirim	2.620	2.620	297	113	267
Rio do Pires	2.570	2.570	249	96	244
Tanque Novo	2.000	2.000	120	60	108
Sertão Produtivo	24.550	24.550	4.528	184	4.321
Brumado	1.200	1.200	29	24	20
Caculé	650	650	98	150	134
Caetité	2.550	2.550	380	149	532
Candiba	1.520	1.520	228	150	205
Contendas do Sincorá	470	470	258	548	201
Dom Basílio	500	500	30	60	27
Guanambi	2.070	2.070	307	148	261
Ibiassucê	450	450	27	60	38
Ituaçu	900	900	621	690	447
Iuiú	1.030	1.030	156	151	140
Lagoa Real	2.800	2.800	420	150	605
Livramento de Nossa Senhora	2.760	2.760	488	176	415
Malhada de Pedras	500	500	45	90	35

3.2.1 Área plantada e colhida, quantidade produzida, rendimento médio e valor das culturas temporárias, segundo o Território de Identidade e municípios – Bahia – 2006

(continuação)

Território de Identidade e municípios	Área plantada (ha)	Área colhida (ha)	Quantidade produzida (t)	Rendimento médio (kg/ha)	Valor (R\$ 1.000)
Palmas de Monte Alto	3.000	3.000	450	150	383
Pindaí	1.590	1.590	234	147	199
Rio do Antônio	380	380	57	150	80
Sebastião Laranjeiras	830	830	99	119	89
Tanhaçu	950	950	541	569	422
Urandi	400	400	60	150	88
Piemonte do Paraguaçu	20.951	20.864	15.742	755	14.913
Boa Vista do Tupim	320	320	212	662	74
Iaçu	84	84	34	404	14
Ibiquera	25	25	12	480	5
Itaberaba	420	420	534	1.271	182
Itatim	50	50	30	600	22
Lajedinho	32	32	14	437	5
Macajuba	360	360	240	666	84
Miguel Calmon	1.800	1.713	1.224	714	1.224
Mundo Novo	5.000	5.000	4.200	840	4.200
Piritiba	2.000	2.000	1.440	720	1.440
Rafael Jambeiro	500	500	360	720	353
Ruy Barbosa	260	260	182	700	66
Santa Terezinha	100	100	60	600	44
Tapiramutá	10.000	10.000	7.200	720	7.200
Bacia do Jacuípe	10.460	9.988	6.290	630	6.034
Baixa Grande	2.500	2.500	2.100	840	2.024
Capela do Alto Alegre	550	550	198	360	178
Gavião	200	200	54	270	51
Ipirá	1.200	1.200	720	600	691
Mairi	600	600	432	720	416
Nova Fátima	250	250	75	300	71
Pé de Serra	350	350	105	300	100
Pintadas	1.000	1.000	500	500	484
Quixabeira	100	30	7	233	5
Riachão do Jacuípe	500	500	165	330	157
São José do Jacuípe	450	300	216	720	162
Serra Preta	1.000	1.000	500	500	490
Várzea da Roça	500	500	360	720	347
Várzea do Poço	1.260	1.008	858	851	858
Piemonte da Diamantina	15.350	11.891	8.582	722	8.395
Caém	950	845	580	686	513
Capim Grosso	140	70	17	242	17
Jacobina	3.020	1.600	1.045	653	1.045
Mirangaba	1.500	1.300	624	480	624
Ourolândia	3.500	2.450	1.470	600	1.470
Saúde	600	500	348	696	278
Serrolândia	460	360	250	694	200
Umburanas	1.280	896	990	1.104	990
Várzea Nova	3.900	3.870	3.258	841	3.258
Semiárido Nordeste II	193.510	193.510	108.072	558	76.236
Adustina	30.000	30.000	18.000	600	12.600
Antas	4.300	4.300	2.167	503	1.517

3.2.1 Área plantada e colhida, quantidade produzida, rendimento médio e valor das culturas temporárias, segundo o Território de Identidade e municípios – Bahia – 2006

(continuação)

Território de Identidade e municípios	Área plantada (ha)	Área colhida (ha)	Quantidade produzida (t)	Rendimento médio (kg/ha)	Valor (R\$ 1.000)
Banzaê	1.500	1.500	864	576	605
Cícero Dantas	6.500	6.500	2.340	360	1.638
Cipó	1.000	1.000	668	668	434
Coronel João Sá	9.750	9.750	5.805	595	4.876
Euclides da Cunha	35.500	35.500	21.150	595	10.575
Fátima	18.000	18.000	9.720	540	6.804
Heliópolis	3.800	3.800	872	229	610
Jeremoabo	20.000	20.000	11.448	572	9.616
Nova Soure	2.060	2.060	606	294	394
Novo Triunfo	2.000	2.000	1.008	504	706
Paripiranga	15.000	15.000	12.600	840	8.820
Pedro Alexandre	8.000	8.000	4.590	573	3.856
Ribeira do Amparo	2.900	2.900	1.710	589	1.112
Ribeira do Pombal	5.100	5.100	1.562	306	1.093
Santa Brígida	7.000	7.000	3.840	548	3.226
Sítio do Quinto	21.100	21.100	9.122	432	7.754
Agreste de Alagoinhas/Litoral Norte	12.844	12.844	8.221	640	6.556
Acajutiba	140	140	80	571	73
Alagoinhas	70	70	35	500	29
Aporá	100	100	60	600	54
Araçás	35	35	14	400	11
Aramari	40	40	19	475	16
Cardeal da Silva	200	200	144	720	115
Catu	101	101	61	603	51
Conde	185	185	100	540	88
Crisópolis	3.500	3.500	2.415	690	1.908
Entre Rios	250	250	180	720	146
Esplanada	620	620	369	595	358
Inhambupe	1.300	1.300	897	690	718
Itanagra	13	13	10	769	8
Itapicuru	960	960	374	389	243
Jandaíra	170	170	85	500	70
Mata de São João	65	65	60	923	48
Olindina	960	960	415	432	270
Ouriçangas	100	100	60	600	49
Pedrão	55	55	26	472	21
Pojuca	124	124	84	677	67
Rio Real	350	350	210	600	195
Sátiro Dias	3.506	3.506	2.523	719	2.018
Portal do Sertão	36.612	36.612	28.138	769	20.505
Água Fria	682	682	559	819	436
Amélia Rodrigues	30	30	27	900	22
Anguera	1.000	1.000	1.200	1.200	1.152
Antônio Cardoso	683	683	533	780	356
Conceição da Feira	125	125	74	592	59
Conceição do Jacuípe	348	348	285	818	222
Coração de Maria	910	910	655	719	515
Feira de Santana	17.840	17.840	13.915	779	9.462
Ipecaetá	3.150	3.150	2.205	700	1.733
Irará	5.600	5.600	4.032	720	2.814

3.2.1 Área plantada e colhida, quantidade produzida, rendimento médio e valor das culturas temporárias, segundo o Território de Identidade e municípios – Bahia – 2006

(continuação)

Território de Identidade e municípios	Área plantada (ha)	Área colhida (ha)	Quantidade produzida (t)	Rendimento médio (kg/ha)	Valor (R\$ 1.000)
Santa Bárbara	1.610	1.610	1.151	714	859
Santanópolis	1.198	1.198	863	720	620
Santo Estêvão	1.785	1.785	1.392	779	1.139
São Gonçalo dos Campos	1.171	1.171	913	779	809
Tanquinho	350	350	252	720	239
Teodoro Sampaio	90	90	54	600	43
Terra Nova	40	40	28	700	25
Vitória da Conquista	23.887	22.523	18.785	834	21.149
Anagé	1.120	1.120	806	719	846
Aracatu	800	800	16	20	11
Barra do Choça	7.000	7.000	7.800	1.114	9.126
Belo Campo	150	150	135	900	149
Bom Jesus da Serra	227	152	105	690	140
Caetanos	330	189	79	417	105
Cândido Sales	250	250	225	900	259
Caraíbas	1.100	1.100	990	900	1.099
Condeúba	1.200	520	312	600	340
Cordeiros	425	425	255	600	278
Encruzilhada	4.150	4.150	4.150	1.000	4.150
Guajeru	325	325	195	600	176
Jacaraci	1.000	1.000	180	180	252
Licínio de Almeida	400	400	51	127	74
Maetinga	260	260	156	600	173
Mirante	110	110	36	327	29
Mortugaba	375	375	65	173	90
Piripá	195	59	35	593	40
Planalto	1.295	1.280	960	750	1.280
Poções	400	375	225	600	300
Presidente Jânio Quadros	325	33	20	606	22
Ribeirão do Largo	800	800	720	900	792
Tremedal	450	450	405	900	450
Vitória da Conquista	1.200	1.200	864	720	968
Recôncavo	2.954	2.954	1.769	599	1.368
Cabaceiras do Paraguaçu	785	785	467	594	374
Cachoeira	176	176	105	596	84
Castro Alves	113	113	64	566	46
Conceição do Almeida	83	83	43	518	31
Cruz das Almas	241	241	110	456	95
Dom Macedo Costa	30	30	19	633	13
Governador Mangabeira	560	560	337	601	270
Maragogipe	75	75	45	600	36
Muniz Ferreira	35	35	25	714	17
Muritiba	280	280	168	600	134
Nazaré	10	10	8	800	5
Santo Amaro	20	20	18	900	14
Santo Antônio de Jesus	255	255	197	772	132
São Felipe	68	68	40	588	29
São Félix	43	43	25	581	20
Sapeaçu	130	130	62	476	44
Varzedo	50	50	36	720	24

3.2.1 Área plantada e colhida, quantidade produzida, rendimento médio e valor das culturas temporárias, segundo o Território de Identidade e municípios – Bahia – 2006

(continuação)

Território de Identidade e municípios	Área plantada (ha)	Área colhida (ha)	Quantidade produzida (t)	Rendimento médio (kg/ha)	Valor (R\$ 1.000)
Médio Rio de Contas	1.439	1.439	848	589	855
Aiquara	60	60	45	750	36
Apuarema	17	17	11	647	13
Barra do Rocha	15	15	9	600	11
Boa Nova	170	170	89	523	70
Dário Meira	150	150	97	646	116
Gongogi	7	7	4	571	5
Ibirataia	70	70	42	600	46
Ipiaú	30	30	18	600	21
Itagi	100	100	72	720	58
Itagibá	400	400	240	600	283
Itamari	30	30	19	633	22
Jequié	190	190	106	557	85
Jitaúna	30	30	15	500	12
Manoel Vitorino	100	100	31	310	25
Nova Ibiá	35	35	24	685	25
Ubatã	35	35	26	742	27
Bacia do Rio Corrente	9.067	7.245	8.542	1.179	8.609
Brejolândia	530	530	318	600	229
Cocos	1.230	1.200	1.860	1.550	2.009
Coribe	950	850	930	1.094	1.116
Correntina	850	700	960	1.371	1.003
Jaborandi	1.890	618	635	1.027	660
Santa Maria da Vitória	1.420	1.300	2.040	1.569	2.142
Santana	837	837	809	966	582
São Félix do Coribe	520	370	486	1.313	505
Serra Dourada	740	740	444	600	320
Tabocas do Brejo Velho	100	100	60	600	43
Itaparica	6.113	6.113	2.988	489	2.482
Abaré	300	300	166	553	141
Chorrochó	400	400	205	512	191
Glória	3.000	3.000	1.470	490	1.185
Macururé	200	200	60	300	52
Paulo Afonso	2.200	2.200	1.080	490	907
Rodelas	13	13	7	538	6
Piemonte Norte do Itapicuru	28.310	20.365	10.270	504	9.952
Andorinha	1.250	910	351	385	333
Antônio Gonçalves	2.050	1.770	768	433	768
Caldeirão Grande	1.100	1.000	1.200	1.200	900
Campo Formoso	5.280	2.460	1.201	488	1.201
Filadélfia	7.650	5.440	2.833	520	2.833
Jaguarari	2.320	1.875	711	379	711
Pindobaçu	2.430	1.830	777	424	777
Ponto Novo	2.630	2.190	1.215	554	1.215
Senhor do Bonfim	3.600	2.890	1.214	420	1.214

3.2.1 Área plantada e colhida, quantidade produzida, rendimento médio e valor das culturas temporárias, segundo o Território de Identidade e municípios – Bahia – 2006

(continuação)

Território de Identidade e municípios	Área plantada (ha)	Área colhida (ha)	Quantidade produzida (t)	Rendimento médio (kg/ha)	Valor (R\$ 1.000)
Metropolitana de Salvador	85	85	80	941	63
Camaçari	54	54	53	981	42
Candeias	8	8	5	625	3
Dias D'Ávila	23	23	22	956	18
Fumo (em folha)					
Estado da Bahia	12.930	12.930	13.069	1.010	53.296
Irecê	55	55	29	527	15
Gentio do Ouro	40	40	16	400	11
Ipupiara	15	15	13	866	4
Velho Chico	23	23	18	783	7
Barra	8	8	6	750	2
Brotas de Macaúbas	5	5	4	800	2
Morpará	7	7	5	714	2
Muquém do São Francisco	3	3	3	1.000	1
Chapada Diamantina	222	222	135	608	405
Boninal	5	5	4	800	12
Iraquara	2	2	2	1.000	6
Palmeiras	15	15	9	600	27
Seabra	200	200	120	600	360
Extremo Sul	17	17	8	471	11
Ibirapoã	7	7	3	428	9
Itanhém	10	10	5	500	2
Vaje do Jiquiriçá	30	30	18	600	68
Amargosa	30	30	18	600	68
Bacia do Paramirim	110	110	90	818	130
Boquira	3	3	2	666	1
Ibipitanga	12	12	17	1.416	5
Macaúbas	60	60	42	700	71
Paramirim	20	20	14	700	27
Tanque Novo	15	15	15	1.000	26
Sertão Produtivo	240	240	224	933	379
Guanambi	20	20	8	400	12
Livramento de Nossa Senhora	220	220	216	981	367
Piemonte do Paraguaçu	38	38	37	974	115
Miguel Calmon	10	10	9	900	3
Santa Terezinha	28	28	28	1.000	112
Bacia do Jacuípe	5	5	5	1.000	2
Várzea do Poço	5	5	5	1.000	2

3.2.1 Área plantada e colhida, quantidade produzida, rendimento médio e valor das culturas temporárias, segundo o Território de Identidade e municípios – Bahia – 2006

(continuação)

Território de Identidade e municípios	Área plantada (ha)	Área colhida (ha)	Quantidade produzida (t)	Rendimento médio (kg/ha)	Valor (R\$ 1.000)
Piemonte da Diamantina	90	90	89	989	27
Jacobina	80	80	80	1.000	24
Serrolândia	10	10	9	900	3
Semiárido Nordeste II	350	350	194	554	916
Antas	180	180	104	577	520
Cícero Dantas	70	70	41	585	205
Euclides da Cunha	40	40	16	400	26
Fátima	30	30	17	566	85
Heliópolis	10	10	4	400	20
Novo Triunfo	20	20	12	600	60
Agreste de Alagoinhas/Litoral Norte	668	668	642	961	3.040
Acajutiba	5	5	4	800	13
Alagoinhas	35	35	28	800	84
Aramari	15	15	12	800	35
Cardeal da Silva	3	3	2	666	6
Catu	6	6	5	833	15
Entre Rios	6	6	5	833	15
Esplanada	300	300	250	833	1.851
Inhambupe	100	100	100	1.000	300
Ouriçangas	60	60	48	800	142
Pedrão	38	38	38	1.000	114
Sátiro Dias	100	100	150	1.500	465
Portal do Sertão	3.232	3.232	2.987	924	9.854
Água Fria	69	69	63	913	217
Amélia Rodrigues	2	2	1	500	4
Antônio Cardoso	228	228	205	899	707
Conceição da Feira	8	8	8	1.000	41
Conceição do Jacuípe	58	58	52	896	166
Coração de Maria	248	248	221	891	696
Feira de Santana	520	520	473	909	1.651
Ipecaetá	341	341	307	900	982
Irará	490	490	498	1.016	1.640
Santa Bárbara	8	8	7	875	22
Santanópolis	53	53	49	924	160
Santo Estêvão	569	569	518	910	1.660
São Gonçalo dos Campos	586	586	539	919	1.715
Teodoro Sampaio	42	42	36	857	151
Terra Nova	10	10	10	1.000	42
Vitória da Conquista	90	90	45	500	14
Anagé	20	20	10	500	3
Condeúba	20	20	10	500	3
Vitória da Conquista	50	50	25	500	8
Recôncavo	7.677	7.677	8.494	1.106	38.097
Cabaceiras do Paraguaçu	1.440	1.440	1.440	1.000	7.413
Cachoeira	7	7	7	1.000	36
Castro Alves	105	105	126	1.200	504
Conceição do Almeida	148	148	177	1.195	708

3.2.1 Área plantada e colhida, quantidade produzida, rendimento médio e valor das culturas temporárias, segundo o Território de Identidade e municípios – Bahia – 2006

(continuação)

Território de Identidade e municípios	Área plantada (ha)	Área colhida (ha)	Quantidade produzida (t)	Rendimento médio (kg/ha)	Valor (R\$ 1.000)
Cruz das Almas	1.815	1.815	2.178	1.200	8.712
Governador Mangabeira	1.400	1.400	1.400	1.000	7.207
Maragogipe	18	18	18	1.000	93
Muritiba	720	720	720	1.000	3.707
São Felipe	220	220	264	1.200	1.056
São Félix	4	4	4	1.000	21
Sapeaçu	1.800	1.800	2.160	1.200	8.640
Médio Rio de Contas	10	10	15	1.500	75
Boa Nova	10	10	15	1.500	75
Bacia do Rio Corrente	54	54	32	593	124
Canápolis	5	5	3	600	1
Correntina	15	15	9	600	41
Jaborandi	3	3	2	666	9
Santa Maria da Vitória	2	2	1	500	5
Santana	25	25	15	600	67
Serra Dourada	4	4	2	500	1
Piemonte Norte do Itapicuru	19	19	7	368	21
Antônio Gonçalves	8	8	3	375	8
Senhor do Bonfim	11	11	4	363	13

Girassol (em grão)

Estado da Bahia	60	60	30	500	9
Irecê	60	60	30	500	9
Cafarnaum	60	60	30	500	9

Mamona (baga)

Estado da Bahia	116.393	108.950	68.615	630	41.153
Irecê	56.398	56.398	31.996	567	20.451
América Dourada	600	600	300	500	174
Barra do Mendes	100	100	36	360	24
Barro Alto	3.240	3.240	1.296	400	855
Cafarnaum	8.000	8.000	3.312	414	1.921
Canarana	5.000	5.000	2.000	400	1.334
Central	4.500	4.500	2.700	600	1.642
Gentio do Ouro	210	210	147	700	87
Ibipeba	300	300	162	540	107
Ibititá	5.000	5.000	2.700	540	1.782
Ipupiara	15	15	13	866	4
Irecê	400	400	240	600	160
Itaguaçu da Bahia	808	808	485	600	294
João Dourado	800	800	400	500	267
Jussara	3.000	3.000	1.800	600	1.188
Lapão	3.000	3.000	2.100	700	1.401
Mulungu do Morro	6.400	6.400	2.650	414	1.537
Presidente Dutra	4.000	4.000	4.320	1.080	2.851
São Gabriel	8.000	8.000	4.320	540	2.851

3.2.1 Área plantada e colhida, quantidade produzida, rendimento médio e valor das culturas temporárias, segundo o Território de Identidade e municípios – Bahia – 2006

(continuação)

Território de Identidade e municípios	Área plantada (ha)	Área colhida (ha)	Quantidade produzida (t)	Rendimento médio (kg/ha)	Valor (R\$ 1.000)
Uibaí	2.500	2.500	2.700	1.080	1.782
Xique-Xique	525	525	315	600	190
Velho Chico	2.184	2.184	1.480	678	706
Barra	100	100	60	600	26
Brotas de Macaúbas	4	4	2	500	1
Carinhanha	30	30	21	700	10
Malhada	1.200	1.200	840	700	407
Matina	50	50	32	640	8
Morpará	50	50	30	600	15
Muquém do São Francisco	600	600	360	600	173
Serra do Ramalho	50	50	45	900	22
Sítio do Mato	100	100	90	900	44
Chapada Diamantina	20.850	18.850	11.843	628	6.487
Andaraí	1.500	1.500	840	560	504
Boninal	30	30	13	433	8
Bonito	60	60	18	300	10
Iraquara	2.500	2.500	1.575	630	945
Itaeté	1.450	1.450	1.450	1.000	435
Lençóis	60	60	34	566	20
Marcionílio Souza	250	250	225	900	58
Morro do Chapéu	10.000	8.000	4.800	600	2.784
Nova Redenção	1.600	1.600	1.008	630	605
Novo Horizonte	50	50	21	420	13
Palmeiras	100	100	42	420	25
Seabra	120	120	50	416	30
Souto Soares	3.000	3.000	1.680	560	1.008
Utinga	100	100	60	600	35
Wagner	30	30	27	900	7
Sisal	2.884	2.566	1.102	429	661
Araci	195	137	11	80	6
Cansanção	1.185	1.185	593	500	356
Itiúba	1.180	920	368	400	221
Monte Santo	89	89	36	404	22
Quijingue	155	155	62	400	37
Tucano	80	80	32	400	19
Extremo Sul	32	32	32	1.000	7
Medeiros Neto	32	32	32	1.000	7
Vaje do Jiquiriçá	525	525	317	604	212
Brejões	22	22	13	590	8
Irajuba	31	31	19	612	12
Iramaia	300	300	180	600	126
Lafayette Coutinho	10	10	6	600	4
Maracás	112	112	68	607	43
Milagres	24	24	15	625	9
Santa Inês	26	26	16	615	10

3.2.1 Área plantada e colhida, quantidade produzida, rendimento médio e valor das culturas temporárias, segundo o Território de Identidade e municípios – Bahia – 2006

(continuação)

Território de Identidade e municípios	Área plantada (ha)	Área colhida (ha)	Quantidade produzida (t)	Rendimento médio (kg/ha)	Valor (R\$ 1.000)
Sertão de São Francisco	1.815	1.815	777	428	413
Campo Alegre de Lourdes	400	400	160	400	80
Canudos	150	150	60	400	36
Pilão Arcado	300	300	120	400	60
Remanso	400	400	160	400	80
Sento Sé	515	515	257	499	146
Uauá	50	50	20	400	11
Bacia do Paramirim	373	373	356	954	161
Botuporã	20	20	22	1.100	9
Caturama	50	50	54	1.080	24
Ibipitanga	3	3	2	666	1
Macaúbas	130	130	94	723	44
Paramirim	100	100	108	1.080	49
Rio do Pires	50	50	54	1.080	25
Tanque Novo	20	20	22	1.100	9
Sertão Produtivo	2.435	2.435	2.058	845	908
Brumado	70	70	35	500	16
Candiba	12	12	8	666	4
Contendas do Sincorá	20	20	8	400	6
Dom Basílio	100	100	100	1.000	46
Guanambi	16	16	11	687	6
Iuiú	1.500	1.500	1.350	900	574
Lagoa Real	30	30	18	600	14
Livramento de Nossa Senhora	300	300	300	1.000	150
Malhada de Pedras	100	100	45	450	14
Palmas de Monte Alto	100	100	70	700	32
Pindaí	37	37	18	486	8
Sebastião Laranjeiras	100	100	70	700	30
Tanhaçu	50	50	25	500	8
Piemonte do Paraguaçu	2.270	2.107	1.895	899	880
Boa Vista do Tupim	250	250	225	900	79
Iaçu	450	450	405	900	142
Ibiquera	40	40	32	800	10
Itaberaba	30	30	27	900	9
Itatim	80	80	62	775	31
Lajedinho	120	120	86	716	22
Macajuba	40	40	36	900	9
Miguel Calmon	630	467	455	974	273
Piritiba	500	500	450	900	261
Ruy Barbosa	80	80	72	900	18
Tapiramutá	50	50	45	900	26
Bacia do Jacuípe	400	342	251	734	167
Baixa Grande	20	20	18	900	7
Quixabeira	80	60	22	366	13
São José do Jacuípe	80	70	53	757	40
Várzea da Roça	80	80	56	700	25
Várzea do Poço	140	112	102	910	82

3.2.1 Área plantada e colhida, quantidade produzida, rendimento médio e valor das culturas temporárias, segundo o Território de Identidade e municípios – Bahia – 2006

(continuação)

Território de Identidade e municípios	Área plantada (ha)	Área colhida (ha)	Quantidade produzida (t)	Rendimento médio (kg/ha)	Valor (R\$ 1.000)
Piemonte da Diamantina	11.860	9.090	9.044	995	5.868
Caém	650	500	380	760	190
Capim Grosso	80	40	7	175	4
Jacobina	990	780	609	780	365
Mirangaba	1.100	1.000	720	720	324
Ourolândia	5.000	3.500	3.150	900	2.363
Saúde	550	430	308	716	154
Serrolândia	250	200	180	900	144
Umburanas	1.500	900	1.080	1.200	810
Várzea Nova	1.740	1.740	2.610	1.500	1.514
Semiárido Nordeste II	730	730	508	696	284
Banzaê	30	30	24	800	12
Cícero Dantas	80	80	48	600	24
Cipó	50	50	40	800	28
Euclides da Cunha	150	150	60	400	36
Fátima	60	60	48	800	24
Heliópolis	10	10	8	800	4
Nova Soure	50	50	40	800	28
Paripiranga	100	100	80	800	40
Ribeira do Amparo	50	50	40	800	28
Ribeira do Pombal	150	150	120	800	60
Agreste de Alagoinhas/Litoral Norte	65	65	52	800	36
Itapicuru	45	45	36	800	25
Olindina	20	20	16	800	11
Vitória da Conquista	2.052	1.968	1.843	936	1.019
Anagé	200	200	120	600	66
Aracatu	40	40	18	450	5
Belo Campo	50	50	60	1.200	33
Bom Jesus da Serra	230	225	135	600	63
Caetanos	50	46	37	804	37
Cândido Sales	20	20	24	1.200	13
Caraíbas	500	500	600	1.200	348
Encruzilhada	100	100	90	900	45
Guajeru	170	170	184	1.082	74
Maetinga	100	100	108	1.080	57
Mirante	40	40	24	600	14
Poções	262	187	150	802	113
Presidente Jânio Quadros	110	110	119	1.081	64
Ribeirão do Largo	30	30	24	800	12
Tremedal	100	100	120	1.200	60
Vitória da Conquista	50	50	30	600	15
Médio Rio de Contas	80	80	48	600	30
Boa Nova	20	20	12	600	8
Manoel Vitorino	60	60	36	600	22
Bacia do Rio Corrente	2.080	2.080	1.864	896	1.085
Jaborandi	2.000	2.000	1.800	900	1.080
Santana	80	80	64	800	5

3.2.1 Área plantada e colhida, quantidade produzida, rendimento médio e valor das culturas temporárias, segundo o Território de Identidade e municípios – Bahia – 2006

(continuação)

Território de Identidade e municípios	Área plantada (ha)	Área colhida (ha)	Quantidade produzida (t)	Rendimento médio (kg/ha)	Valor (R\$ 1.000)
Itaparica	400	400	180	450	50
Paulo Afonso	400	400	180	450	50
Piemonte Norte do Itapicuru	8.960	6.910	2.969	430	1.731
Andorinha	170	110	33	300	20
Antônio Gonçalves	470	380	152	400	91
Caldeirão Grande	800	720	504	700	252
Campo Formoso	2.950	2.250	900	400	540
Filadélfia	1.420	1.080	432	400	259
Jaguarari	650	490	196	400	118
Pindobaçu	720	570	228	400	137
Ponto Novo	600	460	184	400	110
Senhor do Bonfim	1.180	850	340	400	204
Mandioca					
Estado da Bahia	387.094	344.672	4.393.997	12.748	434.155
Irecê	12.041	7.127	84.104	11.801	6.327
Barra do Mendes	2.150	1.050	12.600	12.000	1.008
Barro Alto	460	160	1.600	10.000	128
Cafarnaum	200	200	2.400	12.000	216
Canarana	750	500	6.000	12.000	540
Central	400	221	2.652	12.000	130
Gentio do Ouro	950	450	4.500	10.000	229
Ibipeba	450	400	4.800	12.000	384
Ibititá	480	400	4.800	12.000	384
Ipupiara	200	200	2.200	11.000	220
Irecê	180	150	1.800	12.000	234
Itaguaçu da Bahia	2.051	1.036	12.432	12.000	645
Jussara	650	500	6.000	12.000	540
Lapão	250	200	2.400	12.000	192
Mulungu do Morro	100	100	1.200	12.000	108
Presidente Dutra	550	250	3.000	12.000	270
São Gabriel	530	500	6.000	12.000	480
Uibaí	600	350	4.200	12.000	336
Xique-Xique	1.090	460	5.520	12.000	283
Velho Chico	18.276	17.947	143.185	7.978	13.089
Barra	40	40	440	11.000	44
Bom Jesus da Lapa	2.200	2.200	13.200	6.000	1.188
Brotas de Macaúbas	400	400	4.800	12.000	480
Carinhanha	100	70	455	6.500	36
Feira da Mata	3.000	3.000	18.000	6.000	1.620
Ibotirama	720	720	8.640	12.000	778
Igaporã	690	690	8.280	12.000	828
Malhada	130	91	592	6.505	47
Matina	200	140	910	6.500	68
Morpará	288	288	3.110	10.798	280
Muquém do São Francisco	1.800	1.800	21.600	12.000	1.944
Oliveira dos Brejinhos	500	500	5.500	11.000	550

3.2.1 Área plantada e colhida, quantidade produzida, rendimento médio e valor das culturas temporárias, segundo o Território de Identidade e municípios – Bahia – 2006

(continuação)

Território de Identidade e municípios	Área plantada (ha)	Área colhida (ha)	Quantidade produzida (t)	Rendimento médio (kg/ha)	Valor (R\$ 1.000)
Paratinga	608	608	3.648	6.000	365
Riacho de Santana	4.500	4.500	37.800	8.400	3.402
Serra do Ramalho	1.900	1.700	9.010	5.300	811
Sítio do Mato	1.200	1.200	7.200	6.000	648
Chapada Diamantina	13.505	11.675	164.555	14.095	18.218
Abaíra	75	75	900	12.000	77
Andaraí	1.200	1.200	14.400	12.000	1.728
Barra da Estiva	230	230	2.300	10.000	253
Boninal	450	450	4.500	10.000	540
Bonito	920	800	9.600	12.000	864
Ibicoara	200	200	2.400	12.000	204
Ibitiara	500	500	5.500	11.000	660
Iraquara	1.260	1.260	25.200	20.000	3.024
Itaeté	700	250	3.750	15.000	300
Jussiape	90	90	1.080	12.000	92
Lençóis	550	550	6.600	12.000	792
Marcionílio Souza	400	200	2.600	13.000	182
Morro do Chapéu	1.500	900	10.800	12.000	972
Mucugê	70	70	875	12.500	105
Nova Redenção	900	900	10.800	12.000	1.296
Novo Horizonte	330	330	3.960	12.000	475
Palmeiras	400	400	5.200	13.000	624
Piatã	100	100	1.200	12.000	108
Rio de Contas	200	100	1.200	12.000	102
Seabra	400	400	4.800	12.000	576
Souto Soares	1.800	1.800	36.000	20.000	4.320
Utinga	880	720	8.640	12.000	778
Wagner	350	150	2.250	15.000	146
Sisal	26.383	19.757	263.169	13.320	32.459
Araci	2.410	2.410	40.970	17.000	3.687
Barrocas	70	70	1.190	17.000	107
Biritinga	200	200	3.400	17.000	306
Candeal	220	165	1.980	12.000	188
Cansanção	3.293	2.634	31.608	12.000	2.529
Conceição do Coité	1.000	1.000	8.000	8.000	960
Ichu	290	218	2.616	12.000	235
Itiúba	1.780	1.150	10.925	9.500	1.311
Lamarão	60	60	1.020	17.000	92
Monte Santo	6.000	4.000	48.000	12.000	12.000
Nordestina	180	150	1.200	8.000	114
Queimadas	250	200	1.600	8.000	152
Quijingue	3.800	2.600	36.400	14.000	3.640
Retirolândia	200	120	900	7.500	99
Santaluz	250	200	1.500	7.500	135
São Domingos	250	150	1.200	8.000	120
Serrinha	1.550	1.550	26.350	17.000	2.372
Teofilândia	230	230	3.910	17.000	352
Tucano	4.000	2.400	38.400	16.000	3.840
Valente	350	250	2.000	8.000	220

3.2.1 Área plantada e colhida, quantidade produzida, rendimento médio e valor das culturas temporárias, segundo o Território de Identidade e municípios – Bahia – 2006

(continuação)

Território de Identidade e municípios	Área plantada (ha)	Área colhida (ha)	Quantidade produzida (t)	Rendimento médio (kg/ha)	Valor (R\$ 1.000)
Litoral Sul	7.192	7.090	73.806	10.410	8.443
Almadina	120	115	1.438	12.504	259
Arataca	180	180	1.350	7.500	122
Aurelino Leal	240	230	2.300	10.000	184
Buerarema	80	80	960	12.000	86
Camacan	90	90	675	7.500	61
Canavieiras	1.300	1.290	9.921	7.690	794
Coaraci	100	95	1.140	12.000	205
Floresta Azul	96	96	1.152	12.000	98
Governador Lomanto Júnior (Barro Preto)	10	9	117	13.000	9
Ibicaraí	200	200	2.400	12.000	204
Ibirapitanga	1.350	1.350	17.550	13.000	1.843
Ilhéus	650	640	7.876	12.306	630
Itabuna	16	16	240	15.000	22
Itacaré	320	315	2.563	8.136	205
Itaju do Colônia	20	20	200	10.000	17
Itajuípe	310	300	2.424	8.080	388
Itapé	20	20	300	15.000	26
Itapitanga	32	31	310	10.000	50
Jussari	20	20	300	15.000	27
Maraú	300	290	3.480	12.000	557
Mascote	72	72	720	10.000	61
Pau Brasil	26	26	260	10.000	22
Santa Luzia	150	150	1.500	10.000	128
São José da Vitória	40	40	480	12.000	43
Ubaitaba	150	145	1.450	10.000	116
Una	1.000	980	9.800	10.000	1.764
Uruçuca	300	290	2.900	10.000	522
Baixo Sul	23.411	23.326	327.607	14.045	34.304
Aratuípe	500	415	6.225	15.000	747
Cairu	50	50	600	12.000	60
Camamu	1.350	1.350	16.200	12.000	1.620
Gandu	1.880	1.880	22.560	12.000	2.594
Igrapiúna	1.000	1.000	12.000	12.000	1.200
Ituberá	1.101	1.101	13.212	12.000	1.321
Jaguaripe	1.000	1.000	19.000	19.000	2.280
Nilo Peçanha	330	330	3.960	12.000	396
Pirai do Norte	270	270	3.240	12.000	324
Presidente Tancredo Neves	3.200	3.200	64.000	20.000	6.400
Taperoá	1.120	1.120	13.440	12.000	1.344
Teolândia	1.350	1.350	17.550	13.000	2.018
Valença	4.010	4.010	48.120	12.000	4.812
Wenceslau Guimarães	6.250	6.250	87.500	14.000	9.188
Extremo Sul	17.178	17.178	219.000	12.749	17.105
Alcobaça	1.460	1.460	19.418	13.300	1.068
Belmonte	590	590	7.080	12.000	708
Caravelas	1.510	1.510	20.234	13.400	1.174
Eunápolis	2.000	2.000	24.000	12.000	2.400
Guaratinga	330	330	3.960	12.000	396
Ibirapoã	280	280	3.640	13.000	328

3.2.1 Área plantada e colhida, quantidade produzida, rendimento médio e valor das culturas temporárias, segundo o Território de Identidade e municípios – Bahia – 2006

(continuação)

Território de Identidade e municípios	Área plantada (ha)	Área colhida (ha)	Quantidade produzida (t)	Rendimento médio (kg/ha)	Valor (R\$ 1.000)
Itabela	445	445	5.340	12.000	534
Itagimirim	300	300	3.600	12.000	360
Itamaraju	1.900	1.900	24.700	13.000	1.433
Itanhém	735	735	9.555	13.000	860
Itapebi	50	50	675	13.500	68
Jucuruçu	1.100	1.100	14.300	13.000	858
Lajedão	150	150	1.950	13.000	176
Medeiros Neto	580	580	7.540	13.000	679
Mucuri	320	320	4.160	13.000	374
Nova Viçosa	430	430	5.590	13.000	503
Porto Seguro	1.000	1.000	12.000	12.000	1.200
Prado	1.920	1.920	25.344	13.200	1.521
Santa Cruz Cabrália	1.100	1.100	13.200	12.000	1.320
Teixeira de Freitas	698	698	9.074	13.000	817
Vereda	280	280	3.640	13.000	328
Itapetinga	2.046	1.892	24.299	12.843	1.849
Caatiba	165	165	1.980	12.000	115
Firmino Alves	86	86	1.032	12.000	70
Ibicuí	180	162	2.187	13.500	175
Iguaí	540	486	6.561	13.500	525
Itambé	100	60	600	10.000	45
Itapetinga	10	10	120	12.000	6
Itarantim	80	80	960	12.000	60
Itororó	151	151	1.812	12.000	123
Macarani	86	86	1.118	13.000	65
Maiquinique	72	72	864	12.000	47
Nova Canaã	400	358	4.833	13.500	483
Potiraguá	56	56	672	12.000	40
Santa Cruz da Vitória	120	120	1.560	13.000	95
Vaje do Jiquiriçá	29.976	27.233	430.162	15.796	45.629
Amargosa	3.000	2.550	40.800	16.000	4.896
Brejões	758	758	9.926	13.094	804
Cravolândia	523	471	6.123	13.000	496
Elísio Medrado	1.000	800	16.000	20.000	1.920
Irajuba	1.130	1.017	13.226	13.004	1.085
Iramaia	400	200	2.400	12.000	228
Itaquara	658	592	7.705	13.015	655
Itiruçu	310	279	3.630	13.010	298
Jaguaquara	858	773	11.978	15.495	982
Jiquiriçá	330	330	3.960	12.000	396
Lafayette Coutinho	350	175	1.750	10.000	166
Lagedo do Tabocal	750	675	9.781	14.490	831
Laje	4.300	4.300	51.600	12.000	5.160
Maracás	1.211	1.089	16.348	15.011	1.373
Milagres	294	264	3.433	13.003	282
Mutuípe	922	922	11.064	12.000	1.106
Nova Itarana	706	695	10.433	15.011	866
Planaltino	1.008	906	11.794	13.017	979
Santa Inês	306	275	4.128	15.010	351
São Miguel das Matas	10.000	9.000	180.000	20.000	21.600

3.2.1 Área plantada e colhida, quantidade produzida, rendimento médio e valor das culturas temporárias, segundo o Território de Identidade e municípios – Bahia – 2006

(continuação)

Território de Identidade e municípios	Área plantada (ha)	Área colhida (ha)	Quantidade produzida (t)	Rendimento médio (kg/ha)	Valor (R\$ 1.000)
Ubaíra	1.162	1.162	14.083	12.119	1.155
Sertão de São Francisco	16.068	15.668	170.826	10.903	16.271
Campo Alegre de Lourdes	3.000	3.000	30.000	10.000	2.250
Canudos	400	240	4.320	18.000	346
Casa Nova	2.277	2.277	27.324	12.000	3.552
Curaçá	385	385	5.390	14.000	701
Juazeiro	1.286	1.286	15.432	12.000	2.006
Pilão Arcado	3.200	3.200	32.000	10.000	2.400
Remanso	3.500	3.500	35.000	10.000	2.625
Sento Sé	1.370	1.370	16.440	12.000	1.973
Sobradinho	50	50	600	12.000	72
Uauá	600	360	4.320	12.000	346
Oeste Baiano	14.268	14.268	170.712	11.965	15.578
Angical	1.430	1.430	17.160	12.000	1.201
Baianópolis	520	520	5.928	11.400	563
Barreiras	2.650	2.650	31.800	12.000	3.021
Buritirama	1.000	1.000	12.000	12.000	1.080
Catolândia	180	180	1.980	11.000	139
Cotegipe	240	240	2.976	12.400	208
Cristópolis	100	100	1.030	10.300	72
Formosa do Rio Preto	530	530	6.148	11.600	584
Mansidão	260	260	2.600	10.000	247
Riachão das Neves	1.020	1.020	12.852	12.600	1.221
Santa Rita de Cássia	2.480	2.480	26.288	10.600	2.497
São Desidério	3.750	3.750	48.750	13.000	4.631
Wanderley	108	108	1.200	11.111	114
Bacia do Paramirim	2.086	2.086	25.011	11.990	2.231
Boquira	200	200	2.400	12.000	240
Botuporã	40	40	480	12.000	43
Caturama	40	40	480	12.000	43
Érico Cardoso	55	55	660	12.000	56
Ibipitanga	21	21	231	11.000	23
Macaúbas	500	500	6.000	12.000	510
Paramirim	200	200	2.400	12.000	204
Rio do Pires	30	30	360	12.000	32
Tanque Novo	1.000	1.000	12.000	12.000	1.080
Sertão Produtivo	17.980	15.700	154.961	9.870	14.893
Brumado	100	100	1.000	10.000	105
Caculé	1.500	1.500	15.000	10.000	1.500
Caetité	6.000	6.000	60.000	10.000	6.000
Candiba	250	175	1.120	6.400	83
Contendas do Sincorá	100	50	600	12.000	60
Dom Basílio	240	120	1.440	12.000	122
Guanambi	1.500	1.050	7.350	7.000	559
Ibiassucê	1.000	1.000	10.000	10.000	1.000
Ituaçu	210	210	2.100	10.000	210
Iuiú	100	70	595	8.500	48
Lagoa Real	1.500	1.500	15.000	10.000	1.500

3.2.1 Área plantada e colhida, quantidade produzida, rendimento médio e valor das culturas temporárias, segundo o Território de Identidade e municípios – Bahia – 2006

(continuação)

Território de Identidade e municípios	Área plantada (ha)	Área colhida (ha)	Quantidade produzida (t)	Rendimento médio (kg/ha)	Valor (R\$ 1.000)
Livramento de Nossa Senhora	2.600	1.300	15.600	12.000	1.248
Malhada de Pedras	250	250	2.500	10.000	275
Palmas de Monte Alto	400	280	1.820	6.500	144
Pindaí	250	175	1.138	6.502	88
Rio do Antônio	1.200	1.200	12.000	10.000	1.200
Sebastião Laranjeiras	200	140	938	6.700	75
Tanhaçu	480	480	5.760	12.000	576
Urandi	100	100	1.000	10.000	100
Piemonte do Paraguaçu	7.085	3.660	52.500	14.344	4.604
Boa Vista do Tupim	500	250	3.000	12.000	255
Iaçu	380	150	2.250	15.000	169
Ibiquera	400	200	3.000	15.000	240
Itaberaba	400	200	3.000	15.000	285
Itatim	65	65	780	12.000	101
Lajedinho	280	130	1.950	15.000	146
Macajuba	550	250	3.750	15.000	263
Miguel Calmon	800	675	9.450	14.000	709
Mundo Novo	600	240	3.360	14.000	302
Piritiba	800	320	4.160	13.000	374
Rafael Jambeiro	40	40	480	12.000	46
Ruy Barbosa	1.250	600	10.200	17.000	969
Santa Terezinha	220	220	2.640	12.000	342
Tapiramutá	800	320	4.480	14.000	403
Bacia do Jacuípe	4.030	3.428	42.373	12.361	3.797
Baixa Grande	50	50	600	12.000	58
Capela do Alto Alegre	100	75	900	12.000	90
Gavião	50	38	456	12.000	46
Ipirá	110	110	1.100	10.000	99
Mairi	500	500	7.000	14.000	672
Nova Fátima	60	45	540	12.000	49
Pé de Serra	80	60	720	12.000	72
Pintadas	40	40	400	10.000	36
Quixabeira	400	200	2.600	13.000	186
Riachão do Jacuípe	100	75	900	12.000	81
São José do Jacuípe	800	600	6.000	10.000	510
Serra Preta	40	40	400	10.000	38
Várzea da Roça	650	650	9.100	14.000	892
Várzea do Poço	1.050	945	11.657	12.335	968
Piemonte da Diamantina	8.795	7.200	92.240	12.811	7.135
Caém	750	400	5.600	14.000	336
Capim Grosso	360	280	3.640	13.000	273
Jacobina	3.060	2.500	35.000	14.000	2.625
Mirangaba	1.000	1.000	12.000	12.000	996
Ourolândia	500	500	6.000	12.000	498
Saúde	500	400	6.300	15.750	473
Serrolândia	800	720	6.300	8.750	473
Umburanas	1.500	1.200	15.000	12.500	1.245
Várzea Nova	325	200	2.400	12.000	216

3.2.1 Área plantada e colhida, quantidade produzida, rendimento médio e valor das culturas temporárias, segundo o Território de Identidade e municípios – Bahia – 2006

(continuação)

Território de Identidade e municípios	Área plantada (ha)	Área colhida (ha)	Quantidade produzida (t)	Rendimento médio (kg/ha)	Valor (R\$ 1.000)
Semiárido Nordeste II	10.392	8.692	126.280	14.528	12.853
Adustina	28	28	420	15.000	42
Antas	288	288	4.320	15.000	432
Banzaê	144	144	2.160	15.000	216
Cícero Dantas	360	360	5.400	15.000	540
Cipó	100	100	1.200	12.000	120
Euclides da Cunha	4.200	2.500	35.000	14.000	3.500
Fátima	36	36	540	15.000	54
Heliópolis	216	216	3.240	15.000	324
Jeremoabo	700	700	10.500	15.000	1.050
Nova Soure	2.100	2.100	31.500	15.000	3.150
Novo Triunfo	100	100	1.500	15.000	150
Paripiranga	100	100	1.800	18.000	180
Ribeira do Amparo	300	300	4.500	15.000	675
Ribeira do Pombal	720	720	10.800	15.000	1.080
Santa Brígida	800	800	10.400	13.000	1.040
Sítio do Quinto	200	200	3.000	15.000	300
Agreste de Alagoinhas/Litoral Norte	24.585	24.585	355.535	14.461	33.106
Acajutiba	265	265	3.975	15.000	398
Alagoinhas	660	660	9.240	14.000	924
Aporá	700	700	11.200	16.000	1.120
Araçás	360	360	5.040	14.000	454
Aramari	400	400	5.600	14.000	560
Cardeal da Silva	300	300	3.900	13.000	351
Catu	450	450	5.850	13.000	468
Conde	290	290	4.350	15.000	435
Crisópolis	6.000	6.000	96.000	16.000	8.640
Entre Rios	700	700	9.100	13.000	819
Esplanada	870	870	13.050	15.000	1.305
Inhambupe	1.000	1.000	16.000	16.000	1.280
Itanagra	150	150	2.100	14.000	168
Itapicuru	3.000	3.000	45.000	15.000	4.500
Jandaíra	500	500	7.500	15.000	750
Mata de São João	210	210	2.940	14.000	235
Olindina	2.500	2.500	37.500	15.000	3.750
Ouriçangas	630	630	8.190	13.000	737
Pedrao	700	700	9.800	14.000	882
Pojuca	100	100	1.300	13.000	104
Rio Real	100	100	1.500	15.000	150
Sátiro Dias	4.700	4.700	56.400	12.000	5.076
Portal do Sertão	35.936	35.779	396.829	11.091	33.780
Água Fria	8.280	8.280	82.800	10.000	7.038
Amélia Rodrigues	34	34	510	15.000	43
Anguera	200	200	2.000	10.000	180
Antônio Cardoso	539	539	5.929	11.000	534
Conceição da Feira	750	638	9.570	15.000	1.148
Conceição do Jacuípe	1.125	1.125	13.500	12.000	1.148
Coração de Maria	3.800	3.800	41.800	11.000	3.344
Feira de Santana	8.090	8.090	88.990	11.000	7.564
Ipecaetá	1.410	1.410	14.100	10.000	1.156

3.2.1 Área plantada e colhida, quantidade produzida, rendimento médio e valor das culturas temporárias, segundo o Território de Identidade e municípios – Bahia – 2006

(continuação)

Território de Identidade e municípios	Área plantada (ha)	Área colhida (ha)	Quantidade produzida (t)	Rendimento médio (kg/ha)	Valor (R\$ 1.000)
Irará	5.830	5.830	69.960	12.000	5.947
Santa Bárbara	920	920	10.120	11.000	870
Santanópolis	1.150	1.150	12.550	10.913	1.054
Santo Estêvão	828	828	8.280	10.000	679
São Gonçalo dos Campos	2.300	2.300	27.600	12.000	2.291
Tanquinho	180	135	1.620	12.000	146
Teodoro Sampaio	380	380	5.700	15.000	485
Terra Nova	120	120	1.800	15.000	153
Vitória da Conquista	37.717	28.543	388.062	13.596	35.271
Anagé	500	300	4.500	15.000	383
Aracatu	100	100	1.000	10.000	100
Barra do Choça	200	120	2.400	20.000	228
Belo Campo	1.500	900	13.500	15.000	1.080
Bom Jesus da Serra	217	217	2.708	12.479	271
Caetanos	110	104	520	5.000	52
Cândido Sales	20.500	15.500	232.500	15.000	20.925
Caraíbas	300	180	2.700	15.000	230
Condeúba	1.400	840	10.080	12.000	857
Cordeiros	400	240	2.880	12.000	230
Encruzilhada	1.100	770	10.010	13.000	801
Guajeru	390	390	4.680	12.000	421
Jacaraci	1.320	1.320	13.200	10.000	1.320
Licínio de Almeida	2.500	2.500	25.000	10.000	2.500
Maetinga	400	240	2.880	12.000	274
Mirante	250	250	3.000	12.000	300
Mortugaba	800	800	8.000	10.000	800
Piripá	300	180	2.160	12.000	216
Planalto	1.260	1.020	12.240	12.000	1.224
Poções	300	250	3.000	12.000	300
Presidente Jânio Quadros	670	402	4.824	12.000	410
Ribeirão do Largo	300	180	2.700	15.000	243
Tremedal	1.500	900	13.500	15.000	1.148
Vitória da Conquista	1.400	840	10.080	12.000	958
Recôncavo	26.967	24.488	383.065	15.643	47.063
Cabaceiras do Paraguaçu	1.089	926	13.890	15.000	1.667
Cachoeira	1.200	1.020	15.300	15.000	1.836
Castro Alves	1.870	1.870	26.180	14.000	3.392
Conceição do Almeida	1.820	1.820	25.480	14.000	3.302
Cruz das Almas	2.530	2.530	35.420	14.000	4.590
Dom Macedo Costa	850	705	12.690	18.000	1.523
Governador Mangabeira	1.410	1.199	17.985	15.000	2.158
Maragogipe	2.700	2.295	34.425	15.000	4.131
Muniz Ferreira	500	430	8.600	20.000	1.032
Muritiba	970	825	12.375	15.000	1.485
Nazaré	500	420	6.300	15.000	756
Santo Amaro	450	450	6.750	15.000	574
Santo Antônio de Jesus	2.850	2.280	45.600	20.000	5.472
São Felipe	2.300	2.300	34.500	15.000	4.471
São Félix	985	837	12.555	15.000	1.507

3.2.1 Área plantada e colhida, quantidade produzida, rendimento médio e valor das culturas temporárias, segundo o Território de Identidade e municípios – Bahia – 2006

(continuação)

Território de Identidade e municípios	Área plantada (ha)	Área colhida (ha)	Quantidade produzida (t)	Rendimento médio (kg/ha)	Valor (R\$ 1.000)
São Sebastião do Passé	490	490	4.900	10.000	441
Sapeaçu	2.300	2.300	34.500	15.000	4.471
Saubara	153	41	615	15.000	55
Varzedo	2.000	1.750	35.000	20.000	4.200
Médio Rio de Contas	10.540	9.137	110.691	12.115	11.335
Aiquara	600	300	3.900	13.000	371
Apuarema	525	472	6.367	13.489	509
Barra do Rocha	580	580	6.960	12.000	800
Boa Nova	600	240	3.120	13.000	296
Dário Meira	1.435	1.435	16.144	11.250	1.614
Gongogi	190	190	2.090	11.000	240
Ibirataia	1.450	1.450	18.125	12.500	1.903
Ipiaú	250	250	3.000	12.000	315
Itagi	600	300	3.600	12.000	342
Itagibá	1.850	1.850	21.275	11.500	2.234
Itamari	240	240	2.880	12.000	302
Jequié	500	250	3.250	13.000	293
Jitaúna	280	140	2.100	15.000	210
Manoel Vitorino	210	210	2.520	12.000	176
Nova Ibiá	600	600	7.800	13.000	936
Ubatã	630	630	7.560	12.000	794
Bacia do Rio Corrente	13.210	11.670	124.620	10.679	12.001
Brejoândia	500	500	6.000	12.000	600
Canápolis	450	450	5.400	12.000	524
Cocos	2.000	2.000	20.000	10.000	1.900
Coribe	300	300	3.000	10.000	285
Correntina	3.950	3.950	39.500	10.000	3.753
Jaborandi	710	710	7.100	10.000	675
Santa Maria da Vitória	700	700	7.000	10.000	665
Santana	1.900	1.330	15.960	12.000	1.596
São Félix do Coribe	50	50	500	10.000	48
Serra Dourada	850	600	7.200	12.000	698
Tabocas do Brejo Velho	1.800	1.080	12.960	12.000	1.257
Itaparica	695	695	8.615	12.396	862
Abaré	20	20	240	12.000	24
Chorrochó	20	20	240	12.000	24
Glória	150	150	1.580	10.533	158
Paulo Afonso	500	500	6.500	13.000	650
Rodelas	5	5	55	11.000	6
Piemonte Norte do Itapicuru	6.090	5.216	53.352	10.229	5.126
Andorinha	70	56	532	9.500	64
Antônio Gonçalves	450	380	3.610	9.500	433
Caldeirão Grande	1.600	1.520	18.240	12.000	912
Campo Formoso	920	790	7.505	9.500	901
Filadélfia	430	360	3.420	9.500	410
Jaguarari	600	530	5.035	9.500	604
Pindobaçu	460	340	3.230	9.500	388
Ponto Novo	700	490	4.655	9.500	559
Senhor do Bonfim	860	750	7.125	9.500	855

3.2.1 Área plantada e colhida, quantidade produzida, rendimento médio e valor das culturas temporárias, segundo o Território de Identidade e municípios – Bahia – 2006

(continuação)

Território de Identidade e municípios	Área plantada (ha)	Área colhida (ha)	Quantidade produzida (t)	Rendimento médio (kg/ha)	Valor (R\$ 1.000)
Metropolitana de Salvador	642	632	8.438	13.351	841
Camaçari	300	300	3.900	13.000	312
Candeias	100	100	1.200	12.000	84
Dias D'Ávila	32	32	448	14.000	36
Lauro de Freitas	20	20	280	14.000	45
Salinas da Margarida	100	90	1.350	15.000	162
Simões Filho	90	90	1.260	14.000	202
Melancia					
Estado da Bahia	14.658	14.658	233.454	15.926	68.211
Irecê	93	93	1.138	12.237	178
Ibipeba	10	10	28	2.800	5
Ipupiara	30	30	156	5.200	39
Itaguaçu da Bahia	21	21	378	18.000	53
Xique-Xique	32	32	576	18.000	81
Velho Chico	419	419	3.251	7.759	2.069
Barra	100	100	1.200	12.000	180
Bom Jesus da Lapa	7	7	203	29.000	66
Brotas de Macaúbas	60	60	300	5.000	60
Ibotirama	100	100	900	9.000	1.620
Morpará	40	40	160	4.000	32
Muquém do São Francisco	60	60	228	3.800	50
Oliveira dos Brejinhos	50	50	200	4.000	40
Paratinga	2	2	60	30.000	21
Chapada Diamantina	217	217	8.148	37.548	1.312
Ibicoara	200	200	8.000	40.000	1.280
Marcionílio Souza	5	5	100	20.000	18
Wagner	12	12	48	4.000	14
Sisal	5.575	5.575	40.781	7.315	15.110
Biritinga	20	20	500	25.000	100
Cansanção	500	500	10.000	20.000	3.500
Conceição do Coité	4	4	13	3.250	7
Itiúba	7	7	84	12.000	32
Nordestina	2	2	6	3.000	3
Queimadas	13	13	39	3.000	17
Quijingue	20	20	120	6.000	42
Santaluz	5	5	11	2.200	6
Tucano	5.000	5.000	30.000	6.000	11.400
Valente	4	4	8	2.000	3
Baixo Sul	54	54	648	12.000	143
Cairu	2	2	24	12.000	5
Camamu	5	5	60	12.000	13
Igrapiúna	3	3	36	12.000	8
Ituberá	6	6	72	12.000	16
Nilo Peçanha	3	3	36	12.000	8

3.2.1 Área plantada e colhida, quantidade produzida, rendimento médio e valor das culturas temporárias, segundo o Território de Identidade e municípios – Bahia – 2006

(continuação)

Território de Identidade e municípios	Área plantada (ha)	Área colhida (ha)	Quantidade produzida (t)	Rendimento médio (kg/ha)	Valor (R\$ 1.000)
Piraí do Norte	4	4	48	12.000	11
Presidente Tancredo Neves	5	5	60	12.000	13
Taperoá	6	6	72	12.000	16
Valença	20	20	240	12.000	53
Extremo Sul	3.405	3.405	100.045	29.382	33.018
Alcobaça	400	400	12.000	30.000	3.360
Belmonte	20	20	400	20.000	120
Caravelas	1.450	1.450	43.500	30.000	12.615
Eunápolis	90	90	1.350	15.000	405
Ibirapôã	15	15	450	30.000	162
Itamaraju	65	65	1.885	29.000	518
Itanhém	18	18	540	30.000	189
Lajedão	29	29	870	30.000	331
Medeiros Neto	89	89	2.670	30.000	1.068
Mucuri	141	141	4.230	30.000	1.734
Nova Viçosa	75	75	2.250	30.000	968
Porto Seguro	20	20	360	18.000	126
Prado	250	250	7.250	29.000	1.885
Teixeira de Freitas	698	698	20.940	30.000	9.004
Vereda	45	45	1.350	30.000	533
Vaje do Jiquiriçá	190	190	3.215	16.921	763
Brejões	10	10	170	17.000	77
Cravolândia	12	12	204	17.000	89
Irajuba	9	9	154	17.111	68
Iramaia	100	100	1.750	17.500	263
Itaquara	16	16	275	17.187	118
Jiquiriçá	5	5	60	12.000	13
Lafayette Coutinho	20	20	350	17.500	53
Laje	6	6	72	12.000	16
Maracás	7	7	120	17.142	53
Mutuípe	5	5	60	12.000	13
Sertão de São Francisco	2.203	2.203	46.425	21.074	8.356
Casa Nova	540	540	10.800	20.000	1.944
Curaçá	275	275	5.500	20.000	990
Juazeiro	1.216	1.216	26.813	22.050	4.826
Sento Sé	140	140	2.800	20.000	504
Sobradinho	32	32	512	16.000	92
Oeste Baiano	198	198	2.391	12.076	505
Barreiras	53	53	636	12.000	134
Buritirama	15	15	195	13.000	43
São Desidério	130	130	1.560	12.000	328
Bacia do Paramirim	90	90	400	4.444	756
Boquira	70	70	280	4.000	728
Ibipitanga	20	20	120	6.000	28

3.2.1 Área plantada e colhida, quantidade produzida, rendimento médio e valor das culturas temporárias, segundo o Território de Identidade e municípios – Bahia – 2006

(continuação)

Território de Identidade e municípios	Área plantada (ha)	Área colhida (ha)	Quantidade produzida (t)	Rendimento médio (kg/ha)	Valor (R\$ 1.000)
Sertão Produtivo	620	620	10.250	16.532	1.168
Brumado	300	300	4.500	15.000	450
Contendas do Sincorá	20	20	350	17.500	70
Tanhaçu	300	300	5.400	18.000	648
Piemonte do Paraguaçu	648	648	2.892	4.463	929
Iaçu	408	408	1.632	4.000	620
Itaberaba	200	200	800	4.000	160
Itatim	10	10	55	5.500	15
Miguel Calmon	30	30	405	13.500	134
Bacia do Jacuípe	36	36	475	13.194	119
Quixabeira	8	8	96	12.000	24
São José do Jacuípe	25	25	338	13.520	85
Várzea do Poço	3	3	41	13.666	10
Piemonte da Diamantina	140	140	1.891	13.507	565
Caém	10	10	135	13.500	41
Capim Grosso	25	25	338	13.520	85
Jacobina	20	20	270	13.500	81
Mirangaba	15	15	202	13.466	71
Ourolândia	15	15	203	13.533	63
Saúde	20	20	270	13.500	81
Serrolândia	15	15	203	13.533	51
Umburanas	20	20	270	13.500	92
Agreste de Alagoinhas/Litoral Norte	163	163	1.830	11.227	308
Alagoinhas	18	18	180	10.000	32
Crisópolis	10	10	100	10.000	17
Inhambupe	35	35	350	10.000	67
Sátiro Dias	100	100	1.200	12.000	192
Vitória da Conquista	130	130	2.100	16.154	360
Aracatu	100	100	1.500	15.000	150
Barra do Choça	30	30	600	20.000	210
Médio Rio de Contas	58	58	1.044	18.000	249
Apuarema	6	6	103	17.166	44
Boa Nova	40	40	720	18.000	144
Itamari	2	2	21	10.500	21
Manoel Vitorino	10	10	200	20.000	40
Bacia do Rio Corrente	18	18	220	12.222	179
Cocos	3	3	60	20.000	48
Coribe	3	3	60	20.000	48
Correntina	2	2	40	20.000	35
Santana	10	10	60	6.000	48
Itaparica	161	161	3.145	19.534	865
Abaré	20	20	450	22.500	118
Chorrochó	10	10	150	15.000	42

3.2.1 Área plantada e colhida, quantidade produzida, rendimento médio e valor das culturas temporárias, segundo o Território de Identidade e municípios – Bahia – 2006

(continuação)

Território de Identidade e municípios	Área plantada (ha)	Área colhida (ha)	Quantidade produzida (t)	Rendimento médio (kg/ha)	Valor (R\$ 1.000)
Glória	113	113	2.260	20.000	629
Paulo Afonso	15	15	210	14.000	56
Rodelas	3	3	75	25.000	20
Piemonte Norte do Itapicuru	240	240	3.165	13.188	1.264
Andorinha	5	5	65	13.000	18
Antônio Gonçalves	8	8	104	13.000	31
Caldeirão Grande	50	50	100	2.000	25
Campo Formoso	18	18	270	15.000	105
Filadélfia	9	9	126	14.000	42
Pindobaçu	55	55	742	13.490	252
Ponto Novo	95	95	1.758	18.505	791
Melão					
Estado da Bahia	2.790	2.790	47.988	17.200	17.473
Sertão de São Francisco	2.710	2.710	45.885	16.932	16.060
Casa Nova	190	190	3.135	16.500	1.097
Curaçá	484	484	8.228	17.000	2.880
Juazeiro	1.506	1.506	25.602	17.000	8.961
Sento Sé	485	485	8.245	17.000	2.886
Sobradinho	45	45	675	15.000	236
Semiárido Nordeste II	60	60	1.800	30.000	1.350
Ribeira do Amparo	60	60	1.800	30.000	1.350
Itaparica	20	20	303	15.150	64
Abaré	5	5	82	16.400	16
Chorrochó	5	5	50	10.000	11
Glória	10	10	171	17.100	37
Milho (em grão)					
Estado da Bahia	799.213	721.215	1.124.206	1.558	346.730
Irecê	114.792	51.533	44.208	858	13.921
América Dourada	3.000	1.600	960	600	480
Barra do Mendes	660	455	382	839	115
Barro Alto	6.400	5.300	2.120	400	657
Cafarnaum	6.300	1.500	660	440	330
Canarana	8.000	6.650	3.990	600	1.237
Central	11.400	3.000	1.620	540	446
Gentio do Ouro	1.000	500	210	420	58
Ibipeba	3.000	1.180	850	720	255
Ibititá	20.100	9.600	11.232	1.170	3.482
Ipupiara	150	150	120	800	37
Irecê	3.000	600	180	300	56
Itaguaçu da Bahia	678	270	27	100	7
João Dourado	2.500	1.800	1.170	650	351
Jussara	7.700	4.244	3.395	799	1.052

3.2.1 Área plantada e colhida, quantidade produzida, rendimento médio e valor das culturas temporárias, segundo o Território de Identidade e municípios – Bahia – 2006

(continuação)

Território de Identidade e municípios	Área plantada (ha)	Área colhida (ha)	Quantidade produzida (t)	Rendimento médio (kg/ha)	Valor (R\$ 1.000)
Lapão	4.800	3.400	7.038	2.070	2.111
Mulungu do Morro	6.300	1.500	660	440	330
Presidente Dutra	10.400	2.080	2.496	1.200	749
São Gabriel	10.000	4.000	3.200	800	960
Uibaí	9.000	3.600	3.888	1.080	1.205
Xique-Xique	404	104	10	96	3
Velho Chico	27.228	24.228	7.353	303	3.382
Barra	560	560	448	800	110
Bom Jesus da Lapa	4.400	4.400	1.056	240	383
Brotas de Macaúbas	300	300	240	800	84
Carinhanha	1.300	-	-	-	-
Feira da Mata	1.400	1.400	504	360	183
Ibotirama	1.150	1.150	850	739	408
Igaporã	348	348	42	120	11
Malhada	1.500	-	-	-	-
Matina	200	-	-	-	-
Morpará	200	200	160	800	85
Muquém do São Francisco	3.050	3.050	2.440	800	1.537
Oliveira dos Brejinhos	120	120	96	800	30
Paratinga	4.200	4.200	462	110	168
Riacho de Santana	4.000	4.000	440	110	160
Serra do Ramalho	2.000	2.000	340	170	123
Sítio do Mato	2.500	2.500	275	110	100
Chapada Diamantina	21.469	21.469	21.106	983	10.359
Abaíra	158	158	28	177	13
Andaraí	1.500	1.500	225	150	68
Barra da Estiva	110	110	72	654	29
Boninal	200	200	20	100	6
Bonito	300	300	360	1.200	180
Ibicoara	900	900	7.120	7.911	3.987
Ibitiara	300	300	30	100	9
Iraquara	1.400	1.400	168	120	50
Itaeté	250	250	75	300	15
Jussiape	118	118	50	423	23
Lençóis	300	300	21	70	6
Marcionílio Souza	63	63	25	396	6
Morro do Chapéu	10.000	10.000	10.000	1.000	5.000
Mucugê	400	400	2.000	5.000	650
Nova Redenção	2.000	2.000	150	75	45
Novo Horizonte	200	200	10	50	3
Palmeiras	300	300	18	60	5
Piatã	190	190	108	568	42
Rio de Contas	400	400	20	50	8
Seabra	300	300	18	60	5
Souto Soares	1.700	1.700	204	120	61
Utinga	200	200	240	1.200	120
Wagner	180	180	144	800	28

3.2.1 Área plantada e colhida, quantidade produzida, rendimento médio e valor das culturas temporárias, segundo o Território de Identidade e municípios – Bahia – 2006

(continuação)

Território de Identidade e municípios	Área plantada (ha)	Área colhida (ha)	Quantidade produzida (t)	Rendimento médio (kg/ha)	Valor (R\$ 1.000)
Sisal	103.936	103.616	67.508	652	20.095
Araci	6.000	6.000	4.968	828	1.540
Barrocas	1.500	1.500	900	600	300
Biritinga	2.500	2.500	2.425	970	808
Candeal	600	600	504	840	212
Cansanção	8.016	8.016	5.531	689	1.383
Conceição do Coité	1.800	1.800	1.350	750	1.013
Ichu	500	500	420	840	176
Itiúba	1.970	1.650	518	313	233
Lamarão	500	500	485	970	162
Monte Santo	15.000	15.000	6.000	400	1.680
Nordestina	300	300	180	600	122
Queimadas	600	600	360	600	239
Quijingue	33.000	33.000	23.760	720	5.940
Retirolândia	350	350	217	620	143
Santaluz	550	550	385	700	266
São Domingos	250	250	135	540	86
Serrinha	5.000	5.000	6.000	1.200	2.196
Teofilândia	3.000	3.000	2.070	690	642
Tucano	22.000	22.000	11.000	500	2.750
Valente	500	500	300	600	204
Litoral Sul	346	346	261	754	109
Almadina	26	26	20	769	10
Buerarema	5	5	4	800	1
Floresta Azul	30	30	27	900	9
Ibicaraí	60	60	54	900	19
Ibirapitanga	40	40	28	700	11
Ilhéus	25	25	15	600	8
Itabuna	30	30	24	800	8
Itacaré	12	12	6	500	3
Itaju do Colônia	23	23	21	913	8
Itajuípe	40	40	30	750	15
Itapitanga	20	20	15	750	8
Una	30	30	15	500	8
Uruçuca	5	5	2	400	1
Baixo Sul	919	919	823	896	273
Aratuípe	10	10	9	900	3
Cairu	4	4	4	1.000	1
Camamu	50	50	40	800	12
Gandu	50	50	40	800	13
Igrapiúna	50	50	35	700	11
Ituberá	70	70	56	800	17
Jaguaripe	35	35	32	914	12
Nilo Peçanha	30	30	30	1.000	9
Pirai do Norte	20	20	20	1.000	6
Presidente Tancredo Neves	50	50	50	1.000	15
Taperoá	80	80	80	1.000	24
Teolândia	20	20	17	850	7
Valença	250	250	250	1.000	75
Wenceslau Guimarães	200	200	160	800	68

3.2.1 Área plantada e colhida, quantidade produzida, rendimento médio e valor das culturas temporárias, segundo o Território de Identidade e municípios – Bahia – 2006

(continuação)

Território de Identidade e municípios	Área plantada (ha)	Área colhida (ha)	Quantidade produzida (t)	Rendimento médio (kg/ha)	Valor (R\$ 1.000)
Extremo Sul	2.500	2.500	2.059	824	749
Alcobaça	500	500	429	858	169
Belmonte	30	30	25	833	8
Caravelas	270	270	234	866	91
Eunápolis	80	80	64	800	19
Guaratinga	30	30	18	600	5
Ibirapoã	101	101	81	801	25
Itabela	65	65	52	800	16
Itamaraju	275	275	230	836	91
Itanhém	136	136	109	801	45
Itapebi	7	7	6	857	2
Jucuruçu	100	100	83	830	33
Lajedão	58	58	46	793	13
Medeiros Neto	155	155	124	800	38
Mucuri	73	73	57	780	17
Nova Viçosa	74	74	59	797	25
Prado	294	294	241	819	95
Santa Cruz Cabrália	12	12	10	833	3
Teixeira de Freitas	104	104	83	798	23
Vereda	136	136	108	794	31
Itapetinga	1.197	931	970	1.042	423
Caatiba	35	35	63	1.800	16
Ibicuí	250	165	149	903	89
Iguaí	325	227	204	898	122
Itambé	100	100	180	1.800	63
Itapetinga	10	10	18	1.800	4
Itarantim	10	10	18	1.800	5
Itororó	76	76	91	1.197	20
Macarani	10	10	18	1.800	4
Maiquinique	10	10	18	1.800	4
Nova Canaã	300	217	130	599	78
Potiraguá	62	62	71	1.145	16
Santa Cruz da Vitória	9	9	10	1.111	2
Vaje do Jiquiriçá	1.072	1.072	829	773	310
Amargosa	48	48	48	1.000	18
Brejões	20	20	10	500	5
Cravolândia	30	30	15	500	8
Elísio Medrado	70	70	70	1.000	27
Irajuba	18	18	10	555	5
Iramaia	100	100	30	300	10
Itaquara	39	39	21	538	11
Itiruçu	94	94	56	595	28
Jaguaquara	112	112	62	553	19
Jiquiriçá	55	55	66	1.200	20
Lafayette Coutinho	10	10	3	300	1
Lagedo do Tabocal	32	32	18	562	2
Laje	180	180	198	1.100	59
Maracás	40	40	39	975	20
Milagres	20	20	10	500	5
Mutuípe	70	70	77	1.100	23

3.2.1 Área plantada e colhida, quantidade produzida, rendimento médio e valor das culturas temporárias, segundo o Território de Identidade e municípios – Bahia – 2006

(continuação)

Território de Identidade e municípios	Área plantada (ha)	Área colhida (ha)	Quantidade produzida (t)	Rendimento médio (kg/ha)	Valor (R\$ 1.000)
Nova Itarana	20	20	11	550	6
Planaltino	22	22	12	545	6
Santa Inês	10	10	6	600	3
São Miguel das Matas	10	10	10	1.000	4
Ubaíra	72	72	57	791	30
Sertão de São Francisco	9.807	9.807	3.164	323	823
Campo Alegre de Lourdes	4.000	4.000	1.200	300	280
Canudos	60	60	42	700	12
Casa Nova	255	255	127	498	47
Curaçá	35	35	17	485	6
Juazeiro	125	125	100	800	40
Pilão Arcado	2.200	2.200	440	200	88
Remanso	2.000	2.000	400	200	93
Sento Sé	237	237	284	1.198	105
Sobradinho	95	95	114	1.200	42
Uauá	800	800	440	550	110
Oeste Baiano	115.915	115.915	414.656	3.577	132.704
Angical	4.200	4.200	6.804	1.620	2.177
Baianópolis	2.060	2.060	5.974	2.900	1.912
Barreiras	22.700	22.700	89.700	3.951	28.704
Buritirama	400	400	240	600	91
Catolândia	340	340	476	1.400	152
Cotegipe	410	410	656	1.600	210
Cristópolis	250	250	370	1.480	118
Formosa do Rio Preto	18.000	18.000	54.000	3.000	17.280
Luís Eduardo Magalhães	13.300	13.300	54.940	4.130	17.581
Mansidão	850	850	935	1.100	299
Riachão das Neves	8.100	8.100	28.350	3.500	9.072
Santa Rita de Cássia	1.260	1.260	1.361	1.080	436
São Desidério	39.300	39.300	161.340	4.105	51.629
Wanderley	4.745	4.745	9.510	2.004	3.043
Bacia do Paramirim	5.400	5.400	1.145	212	389
Boquira	1.000	1.000	700	700	231
Botuporã	400	400	20	50	8
Caturama	300	300	15	50	6
Érico Cardoso	400	400	20	50	9
Ibipitanga	300	300	240	800	74
Macaúbas	2.000	2.000	100	50	42
Paramirim	400	400	20	50	8
Rio do Pires	400	400	20	50	7
Tanque Novo	200	200	10	50	4
Sertão Produtivo	9.500	6.220	2.345	377	760
Caculé	560	560	67	119	18
Caetité	1.200	1.200	144	120	37
Candiba	800	-	-	-	-
Contendas do Sincorá	330	330	246	745	81
Dom Basílio	210	210	40	190	18
Guanambi	280	-	-	-	-

3.2.1 Área plantada e colhida, quantidade produzida, rendimento médio e valor das culturas temporárias, segundo o Território de Identidade e municípios – Bahia – 2006

(continuação)

Território de Identidade e municípios	Área plantada (ha)	Área colhida (ha)	Quantidade produzida (t)	Rendimento médio (kg/ha)	Valor (R\$ 1.000)
Ibiassucê	780	780	94	120	24
Ituaçu	150	150	27	180	9
Iuiú	1.000	-	-	-	-
Lagoa Real	300	300	36	120	9
Livramento de Nossa Senhora	1.890	1.890	1.540	814	524
Palmas de Monte Alto	300	-	-	-	-
Pindaí	400	-	-	-	-
Rio do Antônio	540	540	65	120	17
Sebastião Laranjeiras	500	-	-	-	-
Tanhaçu	60	60	62	1.033	17
Urandi	200	200	24	120	6
Piemonte do Paraguaçu	9.675	9.440	9.367	992	4.358
Boa Vista do Tupim	300	300	210	700	27
Iaçu	92	92	36	391	7
Ibiquera	25	25	8	320	2
Itaberaba	200	200	130	650	26
Itatim	50	50	40	800	11
Lajedinho	28	28	8	285	2
Macajuba	260	260	224	861	43
Miguel Calmon	1.000	765	645	843	290
Mundo Novo	2.000	2.000	2.400	1.200	1.200
Piritiba	3.000	3.000	2.700	900	1.350
Rafael Jambeiro	500	500	450	900	171
Ruy Barbosa	120	120	36	300	7
Santa Terezinha	100	100	80	800	22
Tapiramutá	2.000	2.000	2.400	1.200	1.200
Bacia do Jacuípe	8.270	7.920	4.362	551	1.769
Baixa Grande	500	500	360	720	138
Capela do Alto Alegre	550	550	330	600	149
Gavião	200	200	84	420	38
Ipirá	1.200	1.200	480	400	173
Mairi	600	600	480	800	182
Nova Fátima	250	250	105	420	47
Pé de Serra	350	350	168	480	76
Pintadas	1.000	1.000	400	400	154
Quixabeira	240	180	54	300	18
Riachão do Jacuípe	500	500	240	480	108
São José do Jacuípe	330	250	187	748	84
Serra Preta	1.000	1.000	500	500	192
Várzea da Roça	500	500	400	800	152
Várzea do Poço	1.050	840	574	683	258
Piemonte da Diamantina	11.990	9.472	7.437	785	3.427
Caém	900	750	504	672	151
Capim Grosso	140	70	21	300	14
Jacobina	3.320	2.368	1.227	518	521
Mirangaba	800	750	360	480	144
Ourolândia	3.000	2.100	1.764	840	882
Saúde	600	450	327	726	98

3.2.1 Área plantada e colhida, quantidade produzida, rendimento médio e valor das culturas temporárias, segundo o Território de Identidade e municípios – Bahia – 2006

(continuação)

Território de Identidade e municípios	Área plantada (ha)	Área colhida (ha)	Quantidade produzida (t)	Rendimento médio (kg/ha)	Valor (R\$ 1.000)
Serrolândia	550	440	374	850	187
Umburanas	680	544	460	845	230
Várzea Nova	2.000	2.000	2.400	1.200	1.200
Semiárido Nordeste II	200.100	200.100	276.721	1.383	83.373
Adustina	36.000	36.000	86.400	2.400	25.920
Antas	4.300	4.300	3.290	765	987
Banzaê	1.500	1.500	252	168	76
Cícero Dantas	6.500	6.500	5.265	810	1.580
Cipó	800	800	638	797	255
Coronel João Sá	10.000	10.000	6.700	670	2.278
Euclides da Cunha	25.000	25.000	18.000	720	4.500
Fátima	15.000	15.000	22.500	1.500	6.750
Heliópolis	3.200	3.200	1.440	450	432
Jeremoabo	19.000	19.000	12.730	670	3.183
Nova Soure	2.000	2.000	840	420	336
Novo Triunfo	2.000	2.000	1.530	765	459
Paripiranga	32.000	32.000	86.400	2.700	25.920
Pedro Alexandre	9.000	9.000	6.030	670	2.050
Ribeira do Amparo	2.500	2.500	1.995	798	798
Ribeira do Pombal	4.800	4.800	2.016	420	605
Santa Brígida	5.500	5.500	3.685	670	1.290
Sítio do Quinto	21.000	21.000	17.010	810	5.954
Agreste de Alagoinhas/Litoral Norte	14.635	14.635	19.035	1.301	6.365
Acajutiba	110	110	110	1.000	41
Alagoinhas	90	90	36	400	12
Aporá	500	500	690	1.380	250
Araçás	40	40	20	500	7
Aramari	40	40	20	500	7
Cardeal da Silva	150	150	108	720	36
Catu	270	270	194	718	66
Conde	185	185	185	1.000	67
Crisópolis	3.600	3.600	7.452	2.070	2.459
Entre Rios	250	250	180	720	61
Esplanada	420	420	420	1.000	163
Inhambupe	2.000	2.000	4.140	2.070	1.325
Itanagra	25	25	30	1.200	10
Itapicuru	1.200	1.200	576	480	230
Jandaíra	120	120	96	800	33
Mata de São João	85	85	102	1.200	34
Olindina	1.200	1.200	605	504	242
Ouriçangas	250	250	225	900	77
Pedrão	100	100	90	900	31
Pojuca	300	300	216	720	71
Rio Real	200	200	180	900	68
Sátiro Dias	3.500	3.500	3.360	960	1.075
Portal do Sertão	36.504	36.504	26.025	713	8.513
Água Fria	649	649	396	610	135
Anguera	1.000	1.000	350	350	126
Antônio Cardoso	689	689	469	680	178

3.2.1 Área plantada e colhida, quantidade produzida, rendimento médio e valor das culturas temporárias, segundo o Território de Identidade e municípios – Bahia – 2006

(continuação)

Território de Identidade e municípios	Área plantada (ha)	Área colhida (ha)	Quantidade produzida (t)	Rendimento médio (kg/ha)	Valor (R\$ 1.000)
Conceição da Feira	46	46	30	652	10
Conceição do Jacuípe	520	520	374	719	127
Coração de Maria	910	910	710	780	312
Feira de Santana	17.840	17.840	12.131	679	3.639
Ipecaetá	3.150	3.150	2.268	720	792
Irará	5.600	5.600	4.480	800	1.523
Santa Bárbara	1.610	1.610	1.256	780	422
Santanópolis	1.185	1.185	901	760	314
Santo Estêvão	1.732	1.732	1.386	800	468
São Gonçalo dos Campos	1.108	1.108	897	809	305
Tanquinho	350	350	294	840	132
Teodoro Sampaio	70	70	42	600	14
Terra Nova	45	45	41	911	16
Vitória da Conquista	17.552	15.387	18.722	1.217	7.540
Anagé	1.000	1.000	1.800	1.800	720
Barra do Choça	4.000	4.000	6.000	1.500	2.490
Belo Campo	100	100	180	1.800	71
Bom Jesus da Serra	180	112	67	598	34
Caetanos	580	333	168	504	94
Cândido Sales	250	250	450	1.800	191
Caraíbas	500	500	900	1.800	360
Condeúba	1.000	100	150	1.500	62
Cordeiros	350	350	525	1.500	210
Encruzilhada	4.000	4.000	4.800	1.200	1.824
Guajeru	350	350	525	1.500	179
Jacaraci	500	500	60	120	16
Licínio de Almeida	500	500	60	120	15
Maetinga	300	30	45	1.500	18
Mirante	60	60	7	116	2
Mortugaba	570	570	68	119	17
Piripá	350	105	158	1.504	60
Planalto	312	312	187	599	94
Poções	600	480	360	750	202
Presidente Jânio Quadros	350	35	52	1.485	21
Ribeirão do Largo	350	350	630	1.800	252
Tremedal	350	350	630	1.800	252
Vitória da Conquista	1.000	1.000	900	900	356
Recôncavo	2.225	2.225	1.725	775	557
Cabaceiras do Paraguaçu	585	585	410	700	131
Cachoeira	100	100	71	710	23
Castro Alves	100	100	90	900	25
Conceição do Almeida	83	83	75	903	21
Cruz das Almas	93	93	84	903	24
Dom Macedo Costa	30	30	30	1.000	11
Governador Mangabeira	510	510	359	703	115
Maragogipe	60	60	41	683	13
Muniz Ferreira	15	15	14	933	5
Muritiba	205	205	144	702	46
Nazaré	5	5	4	800	2
Santo Amaro	20	20	14	700	5

3.2.1 Área plantada e colhida, quantidade produzida, rendimento médio e valor das culturas temporárias, segundo o Território de Identidade e municípios – Bahia – 2006

(continuação)

Território de Identidade e municípios	Área plantada (ha)	Área colhida (ha)	Quantidade produzida (t)	Rendimento médio (kg/ha)	Valor (R\$ 1.000)
Santo Antônio de Jesus	150	150	150	1.000	57
São Felipe	50	50	45	900	13
São Félix	44	44	30	681	10
São Sebastião do Passé	35	35	28	800	8
Sapeaçu	40	40	36	900	10
Varzedo	100	100	100	1.000	38
Médio Rio de Contas	934	934	643	688	246
Aiquara	40	40	20	500	7
Apuarema	14	14	9	642	5
Barra do Rocha	10	10	8	800	3
Boa Nova	60	60	19	316	7
Dário Meira	180	180	153	850	59
Gongogi	10	10	8	800	3
Ibirataia	80	80	64	800	22
Ipiaú	35	35	28	800	11
Itagi	30	30	18	600	6
Itagibá	300	300	240	800	95
Itamari	10	10	8	800	3
Jequié	30	30	15	500	5
Manoel Vitorino	80	80	10	125	3
Nova Ibiá	30	30	24	800	9
Ubatã	25	25	19	760	8
Bacia do Rio Corrente	64.835	64.835	187.352	2.890	43.735
Brejolândia	1.000	1.000	1.500	1.500	435
Canápolis	1.000	1.000	1.500	1.500	435
Cocos	3.500	3.500	1.260	360	284
Coribe	2.100	2.100	756	360	166
Correntina	23.950	23.950	92.806	3.874	21.345
Jaborandi	24.150	24.150	78.994	3.270	18.169
Santa Maria da Vitória	1.800	1.800	648	360	207
Santana	3.135	3.135	6.210	1.980	1.677
São Félix do Coribe	2.300	2.300	828	360	190
Serra Dourada	900	900	1.350	1.500	392
Tabocas do Brejo Velho	1.000	1.000	1.500	1.500	435
Itaparica	4.110	4.110	2.181	531	832
Abaré	200	200	110	550	57
Chorrochó	200	200	106	530	36
Glória	2.000	2.000	1.080	540	443
Macururé	200	200	70	350	24
Paulo Afonso	1.500	1.500	810	540	271
Rodelas	10	10	5	500	1
Piemonte Norte do Itapicuru	14.030	11.425	3.975	348	1.643
Andorinha	590	460	160	347	83
Antônio Gonçalves	1.220	1.050	373	355	119
Caldeirão Grande	700	665	300	451	90
Campo Formoso	2.440	2.050	674	328	303
Filadélfia	3.120	2.220	821	369	345

3.2.1 Área plantada e colhida, quantidade produzida, rendimento médio e valor das culturas temporárias, segundo o Território de Identidade e municípios – Bahia – 2006

(continuação)

Território de Identidade e municípios	Área plantada (ha)	Área colhida (ha)	Quantidade produzida (t)	Rendimento médio (kg/ha)	Valor (R\$ 1.000)
Jaguarari	1.410	1.200	397	330	159
Pindobaçu	1.410	1.250	381	304	152
Ponto Novo	1.330	950	338	355	169
Senhor do Bonfim	1.810	1.580	531	336	223
Metropolitana de Salvador	272	272	234	860	75
Camaçari	150	150	108	720	36
Candeias	80	80	80	1.000	24
Dias D'Ávila	32	32	38	1.187	13
Simões Filho	10	10	8	800	2

Soja (em grão)

Estado da Bahia	872.600	872.600	1.991.400	2.282	712.002
Velho Chico	2.600	2.600	7.800	3.000	2.613
Serra do Ramalho	2.600	2.600	7.800	3.000	2.613
Oeste Baiano	725.400	725.400	1.653.912	2.280	592.100
Baianópolis	10.200	10.200	23.256	2.280	8.326
Barreiras	147.400	147.400	336.072	2.280	120.314
Cristópolis	400	400	912	2.280	326
Formosa do Rio Preto	99.160	99.160	226.085	2.280	80.938
Luís Eduardo Magalhães	128.470	128.470	292.912	2.280	104.862
Riachão das Neves	68.900	68.900	157.092	2.280	56.239
São Desidério	270.870	270.870	617.583	2.279	221.095
Bacia do Rio Corrente	144.600	144.600	329.688	2.280	117.289
Cocos	1.000	1.000	2.280	2.280	816
Correntina	103.043	103.043	234.938	2.279	84.108
Jaborandi	40.557	40.557	92.470	2.280	32.365

Sorgo granífero (em grão)

Estado da Bahia	48.105	47.284	70.213	1.484	17.755
Irecê	16.757	15.936	13.045	819	3.319
América Dourada	1.500	1.200	960	800	288
Barra do Mendes	30	30	30	1.000	8
Barro Alto	500	500	750	1.500	195
Cafarnaum	20	20	10	500	3
Canarana	1.000	1.000	1.500	1.500	390
Central	200	200	200	1.000	41
Ibipeba	200	200	300	1.500	75
Ibititá	200	200	150	750	39
Irecê	200	200	150	750	39
Itaguaçu da Bahia	567	454	340	748	69
João Dourado	2.000	1.700	1.360	800	340
Jussara	9.000	9.000	6.210	690	1.553
Lapão	450	450	338	751	88
Mulungu do Morro	10	10	3	300	1

3.2.1 Área plantada e colhida, quantidade produzida, rendimento médio e valor das culturas temporárias, segundo o Território de Identidade e municípios – Bahia – 2006

(continuação)

Território de Identidade e municípios	Área plantada (ha)	Área colhida (ha)	Quantidade produzida (t)	Rendimento médio (kg/ha)	Valor (R\$ 1.000)
Presidente Dutra	200	200	300	1.500	78
São Gabriel	400	400	240	600	62
Uibaí	100	100	150	1.500	39
Xique-Xique	180	72	54	750	11
Velho Chico	7.290	7.290	4.160	571	1.191
Bom Jesus da Lapa	300	300	210	700	61
Carinhanha	100	100	85	850	21
Feira da Mata	160	160	126	787	37
Malhada	2.000	2.000	800	400	208
Matina	30	30	24	800	6
Muquém do São Francisco	2.000	2.000	1.200	600	360
Paratinga	150	150	90	600	26
Riacho de Santana	2.000	2.000	1.440	720	418
Serra do Ramalho	500	500	150	300	44
Sítio do Mato	50	50	35	700	10
Chapada Diamantina	200	200	200	1.000	60
Morro do Chapéu	200	200	200	1.000	60
Oeste Baiano	15.000	15.000	45.000	3.000	11.250
Barreiras	3.940	3.940	11.820	3.000	2.955
Luís Eduardo Magalhães	6.400	6.400	19.200	3.000	4.800
São Desidério	4.580	4.580	13.740	3.000	3.435
Wanderley	80	80	240	3.000	60
Bacia do Paramirim	100	100	150	1.500	53
Rio do Pires	20	20	30	1.500	11
Tanque Novo	80	80	120	1.500	42
Sertão Produtivo	8.403	8.403	7.207	858	1.765
Caculé	5	5	4	800	1
Caetité	200	200	168	840	27
Candiba	1.290	1.290	1.096	849	263
Guanambi	1.100	1.100	913	830	228
Ibiassucê	6	6	5	833	1
Iuiú	1.500	1.500	1.320	880	343
Lagoa Real	150	150	126	840	20
Palmas de Monte Alto	1.500	1.500	1.245	830	321
Pindaí	849	849	722	850	181
Rio do Antônio	3	3	3	1.000	0
Sebastião Laranjeiras	1.500	1.500	1.245	830	324
Urandi	300	300	360	1.200	56
Piemonte da Diamantina	220	220	330	1.500	99
Várzea Nova	220	220	330	1.500	99
Vitória da Conquista	100	100	84	840	14
Jacaraci	50	50	42	840	7
Licínio de Almeida	50	50	42	840	7

3.2.1 Área plantada e colhida, quantidade produzida, rendimento médio e valor das culturas temporárias, segundo o Território de Identidade e municípios – Bahia – 2006

(continuação)

Território de Identidade e municípios	Área plantada (ha)	Área colhida (ha)	Quantidade produzida (t)	Rendimento médio (kg/ha)	Valor (R\$ 1.000)
Bacia do Rio Corrente	35	35	37	1.057	8
Coribe	10	10	8	800	2
Jaborandi	5	5	9	1.800	2
Santana	20	20	20	1.000	4
Tomate					
Estado da Bahia	6.212	6.212	250.986	40.403	126.553
Irecê	935	935	27.450	29.358	7.399
América Dourada	200	200	6.000	30.000	1.200
Barro Alto	50	50	1.500	30.000	341
Cafarnaum	30	30	900	30.000	180
Canarana	80	80	2.400	30.000	545
Ibititá	15	15	450	30.000	102
Irecê	30	30	900	30.000	204
Itaguaçu da Bahia	75	75	1.875	25.000	1.274
Jussara	35	35	1.050	30.000	238
Lapão	300	300	9.000	30.000	2.043
Mulungu do Morro	5	5	150	30.000	30
São Gabriel	70	70	2.100	30.000	477
Xique-Xique	45	45	1.125	25.000	765
Velho Chico	21	21	588	28.000	565
Bom Jesus da Lapa	7	7	196	28.000	186
Feira da Mata	1	1	28	28.000	27
Paratinga	2	2	56	28.000	59
Serra do Ramalho	10	10	280	28.000	266
Sítio do Mato	1	1	28	28.000	27
Chapada Diamantina	1.271	1.271	89.407	70.344	49.244
Boninal	65	65	2.730	42.000	1.365
Ibicoara	530	530	51.940	98.000	31.164
Iraquara	68	68	3.672	54.000	1.836
Itaeté	5	5	125	25.000	25
Jussiape	7	7	210	30.000	315
Lençóis	20	20	840	42.000	420
Marcionílio Souza	4	4	100	25.000	15
Morro do Chapéu	50	50	1.500	30.000	300
Mucugê	200	200	15.000	75.000	7.500
Nova Redenção	40	40	3.200	80.000	1.600
Palmeiras	100	100	4.200	42.000	2.100
Piatã	5	5	200	40.000	296
Rio de Contas	10	10	300	30.000	411
Seabra	65	65	2.730	42.000	1.365
Utinga	22	22	660	30.000	132
Wagner	80	80	2.000	25.000	400
Sisal	34	34	724	21.294	491
Cansanção	20	20	400	20.000	260
Itiúba	4	4	74	18.500	56
Tucano	10	10	250	25.000	175

3.2.1 Área plantada e colhida, quantidade produzida, rendimento médio e valor das culturas temporárias, segundo o Território de Identidade e municípios – Bahia – 2006

(continuação)

Território de Identidade e municípios	Área plantada (ha)	Área colhida (ha)	Quantidade produzida (t)	Rendimento médio (kg/ha)	Valor (R\$ 1.000)
Litoral Sul	3	3	75	25.000	48
Ibirapitanga	3	3	75	25.000	48
Baixo Sul	103	103	2.375	23.058	1.483
Gandu	3	3	75	25.000	62
Wenceslau Guimarães	100	100	2.300	23.000	1.421
Extremo Sul	111	111	3.162	28.486	1.143
Alcobaça	12	12	348	29.000	132
Caravelas	30	30	750	25.000	289
Eunápolis	3	3	90	30.000	72
Itanhém	15	15	450	30.000	171
Medeiros Neto	10	10	306	30.600	84
Prado	6	6	168	28.000	59
Teixeira de Freitas	35	35	1.050	30.000	336
Itapetinga	14	14	285	20.357	202
Ibicuí	4	4	80	20.000	55
Iguaí	3	3	60	20.000	41
Itarantim	1	1	25	25.000	24
Nova Canaã	6	6	120	20.000	82
Vaje do Jiquiriçá	1.694	1.694	60.253	35.568	28.854
Brejões	37	37	1.276	34.486	625
Cravolândia	10	10	360	36.000	151
Iramaia	25	25	875	35.000	306
Itaquara	294	294	10.587	36.010	5.103
Itiruçu	105	105	3.733	35.552	1.807
Jaguaquara	501	501	17.810	35.548	8.638
Lafayette Coutinho	40	40	1.400	35.000	392
Lagedo do Tabocal	126	126	4.474	35.507	2.170
Maracás	490	490	17.419	35.548	8.535
Planaltino	5	5	178	35.600	86
Ubaíra	61	61	2.141	35.098	1.041
Sertão de São Francisco	603	603	23.304	38.647	12.917
Canudos	20	20	800	40.000	560
Juazeiro	523	523	20.944	40.045	11.519
Remanso	20	20	160	8.000	96
Sento Sé	20	20	800	40.000	424
Sobradinho	20	20	600	30.000	318
Bacia do Paramirim	43	43	1.340	31.163	1.950
Caturama	5	5	125	25.000	169
Érico Cardoso	6	6	210	35.000	305
Macaúbas	15	15	450	30.000	675
Paramirim	7	7	280	40.000	406
Rio do Pires	5	5	150	30.000	207
Tanque Novo	5	5	125	25.000	188
Sertão Produtivo	140	140	4.420	31.571	2.519
Caculé	10	10	250	25.000	125
Caetité	30	30	750	25.000	315

3.2.1 Área plantada e colhida, quantidade produzida, rendimento médio e valor das culturas temporárias, segundo o Território de Identidade e municípios – Bahia – 2006

(continuação)

Território de Identidade e municípios	Área plantada (ha)	Área colhida (ha)	Quantidade produzida (t)	Rendimento médio (kg/ha)	Valor (R\$ 1.000)
Contendas do Sincorá	2	2	80	40.000	24
Dom Basílio	20	20	600	30.000	780
Guanambi	50	50	2.000	40.000	700
Lagoa Real	15	15	375	25.000	159
Livramento de Nossa Senhora	8	8	240	30.000	353
Urandi	5	5	125	25.000	63
Piemonte do Paraguaçu	73	73	2.000	27.397	858
Boa Vista do Tupim	6	6	150	25.000	60
Iaçú	25	25	625	25.000	238
Itaberaba	5	5	125	25.000	25
Miguel Calmon	20	20	700	35.000	455
Mundo Novo	4	4	80	20.000	16
Piritiba	10	10	230	23.000	46
Tapiramutá	3	3	90	30.000	18
Bacia do Jacuípe	7	7	245	35.000	147
Quixabeira	5	5	175	35.000	105
Várzea do Poço	2	2	70	35.000	42
Piemonte da Diamantina	180	180	6.175	34.306	3.121
Caém	10	10	350	35.000	175
Capim Grosso	5	5	125	25.000	38
Jacobina	90	90	3.150	35.000	1.733
Mirangaba	40	40	1.400	35.000	700
Ourolândia	10	10	350	35.000	210
Saúde	10	10	350	35.000	175
Várzea Nova	15	15	450	30.000	90
Semiárido Nordeste II	80	80	2.045	25.563	973
Cipó	5	5	75	15.000	38
Fátima	8	8	240	30.000	120
Jeremoabo	40	40	1.000	25.000	450
Nova Soure	2	2	30	15.000	15
Paripiranga	25	25	700	28.000	350
Portal do Sertão	222	222	4.618	20.802	1.953
Água Fria	6	6	108	18.000	49
Amélia Rodrigues	2	2	20	10.000	6
Conceição do Jacuípe	194	194	4.074	21.000	1.711
Feira de Santana	8	8	176	22.000	85
Irará	9	9	180	20.000	73
Santanópolis	2	2	40	20.000	19
São Gonçalo dos Campos	1	1	20	20.000	10
Vitória da Conquista	247	247	7.487	30.312	5.792
Barra do Choça	10	10	300	30.000	130
Caraíbas	10	10	300	30.000	136
Encruzilhada	10	10	100	10.000	50
Mirante	25	25	875	35.000	245
Mortugaba	5	5	125	25.000	63

3.2.1 Área plantada e colhida, quantidade produzida, rendimento médio e valor das culturas temporárias, segundo o Território de Identidade e municípios – Bahia – 2006

(conclusão)

Território de Identidade e municípios	Área plantada (ha)	Área colhida (ha)	Quantidade produzida (t)	Rendimento médio (kg/ha)	Valor (R\$ 1.000)
Planalto	57	57	1.767	31.000	1.325
Poções	120	120	3.720	31.000	3.720
Vitória da Conquista	10	10	300	30.000	123
Médio Rio de Contas	220	220	10.253	46.605	3.701
Apuarema	46	46	1.628	35.391	801
Boa Nova	40	40	400	10.000	116
Dário Meira	5	5	125	25.000	80
Ibirataia	5	5	125	25.000	91
Itagi	10	10	400	40.000	128
Itamari	4	4	100	25.000	67
Jequié	90	90	6.750	75.000	2.160
Manoel Vitorino	15	15	600	40.000	180
Ubatã	5	5	125	25.000	78
Bacia do Rio Corrente	52	52	1.560	30.000	1.260
Brejolândia	2	2	60	30.000	56
Canápolis	2	2	60	30.000	56
Cocos	5	5	150	30.000	53
Coribe	3	3	90	30.000	32
Correntina	2	2	60	30.000	21
Jaborandi	1	1	30	30.000	11
Santa Maria da Vitória	2	2	60	30.000	21
Santana	15	15	450	30.000	486
São Félix do Coribe	2	2	60	30.000	22
Serra Dourada	8	8	240	30.000	223
Tabocas do Brejo Velho	10	10	300	30.000	279
Itaparica	42	42	1.006	23.952	341
Abaré	20	20	540	27.000	176
Glória	6	6	156	26.000	58
Paulo Afonso	12	12	240	20.000	92
Rodelas	4	4	70	17.500	15
Piemonte Norte do Itapicuru	117	117	2.214	18.923	1.598
Antônio Gonçalves	3	3	60	20.000	42
Campo Formoso	93	93	1.674	18.000	1.205
Filadélfia	5	5	92	18.400	64
Ponto Novo	12	12	300	25.000	225
Senhor do Bonfim	4	4	88	22.000	62

Fonte: IBGE/PAM.

Nota: Quando o total do estado for diferente da soma dos municípios será em virtude das aproximações.

(1) Quantidade produzida em mil frutos e rendimento médio em frutos por hectare.

3.2.2 Área plantada e colhida, quantidade produzida, rendimento médio e valor das culturas permanentes, segundo o Território de Identidade e municípios – Bahia – 2006

(continua)

Território de Identidade e municípios	Área plantada (ha)	Área colhida (ha)	Quantidade produzida (t)	Rendimento médio (kg/ha)	Valor (R\$ 1.000)
Abacate					
Estado da Bahia	200	200	1.238	6.190	558
Litoral Sul	152	152	774	5.092	434
Ibirapitanga	2	2	24	12.000	6
Governador Lomanto Júnior (Barro Preto)	150	150	750	5.000	428
Baixo Sul	18	18	198	11.000	55
Gandu	18	18	198	11.000	55
Médio Rio de Contas	30	30	266	8.867	70
Itagibá	1	1	11	11.000	3
Barra do Rocha	2	2	16	8.000	4
Ubatã	2	2	24	12.000	6
Dário Meira	10	10	110	11.000	29
Ibirataia	15	15	105	7.000	28
Banana					
Estado da Bahia	83.780	80.798	1.182.941	14.641	469.070
Irecê	774	774	13.616	17.592	4.382
Barra do Mendes	34	34	612	18.000	202
Barro Alto	3	3	54	18.000	18
Canarana	2	2	60	30.000	20
Central	9	9	58	6.444	13
Gentio do Ouro	11	11	84	7.636	19
Ibipeba	500	500	9.000	18.000	2.880
Ibititá	35	35	630	18.000	214
Ipupiara	5	5	60	12.000	28
Irecê	11	11	242	22.000	85
Itaguaçu da Bahia	38	38	307	8.079	69
João Dourado	10	10	180	18.000	61
Jussara	2	2	36	18.000	12
Lapão	50	50	1.250	25.000	425
Presidente Dutra	11	11	198	18.000	67
São Gabriel	5	5	100	20.000	32
Uibaí	30	30	600	20.000	204
Xique-Xique	18	18	145	8.056	33
Velho Chico	4.489	4.489	109.126	24.310	54.245
Barra	18	18	202	11.222	101
Bom Jesus da Lapa	4.000	4.000	100.000	25.000	50.000
Brotas de Macaúbas	7	7	84	12.000	38
Carinhanha	90	90	1.800	20.000	810
Feira da Mata	13	13	260	20.000	130
Ibotirama	8	8	104	13.000	47
Igaporã	15	15	173	11.533	33
Malhada	50	50	1.000	20.000	357
Matina	3	3	36	12.000	13
Morpará	2	2	25	12.500	12

3.2.2 Área plantada e colhida, quantidade produzida, rendimento médio e valor das culturas permanentes, segundo o Território de Identidade e municípios – Bahia – 2006

(continuação)

Território de Identidade e municípios	Área plantada (ha)	Área colhida (ha)	Quantidade produzida (t)	Rendimento médio (kg/ha)	Valor (R\$ 1.000)
Muquém do São Francisco	10	10	110	11.000	50
Oliveira dos Brejinhos	15	15	172	11.467	74
Paratinga	5	5	100	20.000	50
Riacho de Santana	10	10	200	20.000	100
Serra do Ramalho	105	105	2.100	20.000	1.050
Sítio do Mato	138	138	2.760	20.000	1.380
Chapada Diamantina	1.770	1.524	20.277	13.305	6.305
Abaíra	15	15	128	8.533	102
Barra da Estiva	350	350	2.380	6.800	714
Bonito	400	300	4.500	15.000	1.260
Ibicoara	250	250	1.675	6.700	536
Iraquara	15	15	300	20.000	120
Itaeté	12	12	264	22.000	61
Jussiape	15	15	120	8.000	88
Lençóis	30	30	1.050	35.000	420
Marcionílio Souza	10	10	200	20.000	53
Morro do Chapéu	80	24	360	15.000	90
Mucugê	5	5	75	15.000	30
Novo Horizonte	10	10	150	15.000	60
Palmeiras	15	15	375	25.000	150
Piatã	30	30	255	8.500	186
Rio de Contas	40	40	600	15.000	444
Seabra	8	8	120	15.000	48
Souto Soares	5	5	75	15.000	30
Utinga	100	50	850	17.000	213
Wagner	380	340	6.800	20.000	1.700
Sisal	59	59	638	10.814	90
Cansanção	17	17	170	10.000	14
Itiúba	4	4	68	17.000	44
Monte Santo	8	8	80	10.000	6
Quijingue	20	20	200	10.000	16
Tucano	10	10	120	12.000	10
Litoral Sul	9.773	9.773	89.905	9.199	35.228
Almadina	250	250	1.750	7.000	963
Arataca	32	32	224	7.000	123
Aurelino Leal	526	526	3.682	7.000	2.099
Buerarema	50	50	350	7.000	193
Camacan	37	37	259	7.000	142
Canavieiras	15	15	105	7.000	58
Coaraci	500	500	3.500	7.000	1.925
Floresta Azul	60	60	420	7.000	231
Ibicaraí	150	150	1.200	8.000	540
Ibirapitanga	4.500	4.500	49.500	11.000	12.128
Ilhéus	290	290	5.800	20.000	3.306
Itabuna	20	20	140	7.000	81
Itacaré	450	450	3.758	8.351	2.161
Itaju do Colônia	80	80	480	6.000	216
Itajuípe	1.000	1.000	4.000	4.000	2.200
Itapé	14	14	98	7.000	44

3.2.2 Área plantada e colhida, quantidade produzida, rendimento médio e valor das culturas permanentes, segundo o Território de Identidade e municípios – Bahia – 2006

(continuação)

Território de Identidade e municípios	Área plantada (ha)	Área colhida (ha)	Quantidade produzida (t)	Rendimento médio (kg/ha)	Valor (R\$ 1.000)
Itapitanga	100	100	700	7.000	392
Jussari	20	20	140	7.000	77
Maraú	662	662	5.303	8.011	3.314
Mascote	30	30	210	7.000	116
Pau Brasil	46	46	322	7.000	177
Santa Luzia	85	85	595	7.000	327
São José da Vitória	35	35	245	7.000	135
Ubaitaba	400	400	2.800	7.000	1.736
Una	295	295	2.520	8.542	1.462
Uruçuca	126	126	1.804	14.317	1.082
Baixo Sul	18.392	18.392	326.860	17.772	117.574
Aratuípe	120	120	1.680	14.000	1.344
Cairu	36	36	540	15.000	108
Camamu	510	510	7.650	15.000	1.607
Gandu	2.250	2.250	24.750	11.000	6.064
Igrapiúna	450	450	6.750	15.000	1.418
Ituberá	880	880	13.200	15.000	2.772
Jaguaripe	180	180	2.520	14.000	2.016
Nilo Peçanha	330	330	4.950	15.000	1.040
Piraí do Norte	200	200	3.000	15.000	630
Presidente Tancredo Neves	1.450	1.450	21.750	15.000	5.438
Taperoá	1.320	1.320	19.800	15.000	4.158
Teolândia	1.870	1.870	46.750	25.000	13.791
Valença	480	480	7.200	15.000	1.512
Wenceslau Guimarães	8.316	8.316	166.320	20.000	75.676
Extremo Sul	4.052	4.052	40.148	9.908	14.661
Alcobaça	80	80	808	10.100	174
Belmonte	200	200	1.400	7.000	840
Caravelas	97	97	951	9.804	214
Eunápolis	200	200	1.400	7.000	1.204
Guaratinga	100	100	700	7.000	560
Ibirapoã	18	18	216	12.000	89
Itabela	65	65	455	7.000	364
Itagimirim	3	3	21	7.000	18
Itamaraju	1.240	1.240	12.896	10.400	2.966
Itanhém	410	410	4.838	11.800	2.080
Itapebi	80	80	560	7.000	437
Jucuruçu	185	185	1.776	9.600	373
Lajedão	15	15	173	11.533	74
Medeiros Neto	28	28	330	11.786	139
Mucuri	190	190	2.204	11.600	1.036
Nova Viçosa	15	15	180	12.000	72
Porto Seguro	40	40	280	7.000	232
Prado	648	648	6.674	10.299	1.502
Santa Cruz Cabrália	180	180	1.260	7.000	1.008
Teixeira de Freitas	140	140	1.610	11.500	741
Vereda	118	118	1.416	12.000	538

3.2.2 Área plantada e colhida, quantidade produzida, rendimento médio e valor das culturas permanentes, segundo o Território de Identidade e municípios – Bahia – 2006

(continuação)

Território de Identidade e municípios	Área plantada (ha)	Área colhida (ha)	Quantidade produzida (t)	Rendimento médio (kg/ha)	Valor (R\$ 1.000)
Itapetinga	1.001	936	15.794	16.874	4.838
Caatiba	43	43	258	6.000	172
Firmino Alves	15	13	91	7.000	63
Ibicuí	100	90	1.800	20.000	288
Iguaí	300	270	5.400	20.000	864
Itambé	200	200	4.000	20.000	2.440
Itapetinga	5	5	25	5.000	15
Itarantim	8	7	42	6.000	28
Itororó	52	50	350	7.000	242
Macarani	4	4	24	6.000	16
Maiquinique	6	6	30	5.000	20
Nova Canaã	200	180	3.600	20.000	576
Potiraguá	48	48	34	708	23
Santa Cruz da Vitória	20	20	140	7.000	91
Vale do Jiquiriçá	5.047	5.047	65.634	13.005	27.649
Amargosa	1.200	1.200	17.400	14.500	13.920
Brejões	36	36	360	10.000	36
Cravolândia	210	210	2.100	10.000	221
Elísio Medrado	500	500	6.750	13.500	5.400
Irajuba	18	18	173	9.611	18
Iramaia	20	20	200	10.000	70
Itaquara	102	102	1.122	11.000	118
Itiruçu	17	17	170	10.000	18
Jaguaquara	775	775	7.750	10.000	853
Jiquiriçá	380	380	5.700	15.000	1.254
Lafayette Coutinho	3	3	24	8.000	7
Lagedo do Tabocal	19	19	190	10.000	19
Laje	400	400	6.000	15.000	1.320
Maracás	32	32	320	10.000	34
Mutuípe	670	670	10.050	15.000	2.211
Santa Inês	18	18	180	10.000	18
São Miguel das Matas	135	135	2.025	15.000	1.620
Ubaíra	512	512	5.120	10.000	512
Sertão de São Francisco	2.298	2.298	49.180	21.401	22.272
Canudos	900	900	10.800	12.000	864
Casa Nova	270	270	6.750	25.000	3.713
Curaçá	798	798	23.940	30.000	13.167
Juazeiro	145	145	3.133	21.607	2.036
Sento Sé	145	145	3.625	25.000	1.994
Sobradinho	36	36	900	25.000	495
Uauá	4	4	32	8.000	3
Oeste Baiano	805	805	14.940	18.559	5.235
Angical	38	38	707	18.605	247
Baianópolis	45	45	837	18.600	293
Barreiras	220	220	4.092	18.600	1.432
Buritirama	5	5	60	12.000	26
Catolândia	15	15	279	18.600	98
Cotegipe	17	17	316	18.588	111
Cristópolis	25	25	465	18.600	163

3.2.2 Área plantada e colhida, quantidade produzida, rendimento médio e valor das culturas permanentes, segundo o Território de Identidade e municípios – Bahia – 2006

(continuação)

Território de Identidade e municípios	Área plantada (ha)	Área colhida (ha)	Quantidade produzida (t)	Rendimento médio (kg/ha)	Valor (R\$ 1.000)
Formosa do Rio Preto	220	220	4.092	18.600	1.432
Luís Eduardo Magalhães	50	50	930	18.600	326
Riachão das Neves	45	45	837	18.600	293
Santa Rita de Cássia	20	20	372	18.600	130
São Desidério	70	70	1.302	18.600	456
Wanderley	35	35	651	18.600	228
Bacia do Paramirim	257	257	2.935	11.420	2.068
Boquira	10	10	120	12.000	31
Botuporã	15	15	128	8.533	90
Caturama	10	10	70	7.000	49
Érico Cardoso	25	25	225	9.000	169
Ibipitanga	2	2	25	12.500	11
Macaúbas	150	150	1.875	12.500	1.350
Paramirim	20	20	230	11.500	168
Rio do Pires	15	15	162	10.800	125
Tanque Novo	10	10	100	10.000	75
Sertão Produtivo	3.240	3.240	65.936	20.351	22.972
Caculé	20	20	240	12.000	46
Caetité	20	20	240	12.000	44
Candiba	18	18	216	12.000	86
Contendas do Sincorá	2	2	20	10.000	6
Dom Basílio	30	30	450	15.000	315
Guanambi	160	160	2.880	18.000	1.308
Ibiassucê	15	15	180	12.000	33
Ituaçu	150	150	1.005	6.700	352
Iuiú	50	50	750	15.000	255
Lagoa Real	15	15	180	12.000	34
Livramento de Nossa Senhora	450	450	6.750	15.000	4.725
Palmas de Monte Alto	10	10	110	11.000	39
Pindaí	25	25	375	15.000	139
Rio do Antônio	15	15	180	12.000	34
Sebastião Laranjeiras	1.200	1.200	30.000	25.000	11.250
Tanhaçu	60	60	360	6.000	126
Urandi	1.000	1.000	22.000	22.000	4.180
Piemonte do Paraguaçu	3.651	1.991	29.172	14.652	7.920
Boa Vista do Tupim	90	90	1.940	21.556	388
Iaçu	50	50	1.000	20.000	270
Itaberaba	80	80	1.600	20.000	480
Miguel Calmon	500	500	5.750	11.500	2.013
Mundo Novo	300	180	2.700	15.000	675
Piritiba	100	60	900	15.000	225
Ruy Barbosa	15	15	150	10.000	30
Santa Terezinha	16	16	132	8.250	89
Tapiramutá	2.500	1.000	15.000	15.000	3.750
Bacia do Jacuípe	22	22	217	9.864	65
Quixabeira	12	12	118	9.833	35
Várzea do Poço	10	10	99	9.900	30

3.2.2 Área plantada e colhida, quantidade produzida, rendimento médio e valor das culturas permanentes, segundo o Território de Identidade e municípios – Bahia – 2006

(continuação)

Território de Identidade e municípios	Área plantada (ha)	Área colhida (ha)	Quantidade produzida (t)	Rendimento médio (kg/ha)	Valor (R\$ 1.000)
Piemonte da Diamantina	1.645	1.595	17.003	10.660	5.101
Caém	360	360	3.600	10.000	1.080
Capim Grosso	12	12	120	10.000	36
Jacobina	500	500	5.500	11.000	1.650
Mirangaba	550	500	5.500	11.000	1.650
Ourolándia	25	25	250	10.000	75
Saúde	170	170	1.734	10.200	520
Serrolândia	20	20	220	11.000	66
Umburanas	8	8	79	9.875	24
Semiárido Nordeste II	212	212	3.055	14.410	1.472
Cipó	60	60	660	11.000	462
Euclides da Cunha	15	15	150	10.000	12
Jeremoabo	82	82	1.640	20.000	574
Nova Soure	5	5	55	11.000	39
Ribeira do Amparo	50	50	550	11.000	385
Agreste de Alagoinhas/Litoral Norte	570	570	5.576	9.782	2.957
Acajutiba	5	5	75	15.000	39
Alagoinhas	50	50	400	8.000	212
Aporá	3	3	45	15.000	22
Araçás	30	30	240	8.000	125
Aramari	25	25	200	8.000	105
Cardeal da Silva	5	5	40	8.000	20
Catu	30	30	240	8.000	122
Conde	55	55	825	15.000	397
Crisópolis	30	30	240	8.000	125
Entre Rios	10	10	80	8.000	42
Esplanada	15	15	225	15.000	125
Inhambupe	30	30	240	8.000	120
Itapicuru	60	60	660	11.000	462
Jandaíra	25	25	375	15.000	177
Mata de São João	68	68	544	8.000	228
Olindina	30	30	330	11.000	231
Ouriçangas	10	10	80	8.000	40
Pedrão	10	10	80	8.000	40
Pojuca	24	24	192	8.000	81
Rio Real	15	15	225	15.000	119
Sátiro Dias	40	40	240	6.000	125
Portal do Sertão	277	277	5.827	21.036	1.959
Água Fria	4	4	79	19.750	25
Amélia Rodrigues	40	40	855	21.375	342
Conceição da Feira	3	3	30	10.000	29
Coração de Maria	68	68	1.564	23.000	482
Feira de Santana	42	42	882	21.000	304
Ipecaetá	6	6	126	21.000	44
Irará	12	12	276	23.000	91
Santa Bárbara	17	17	340	20.000	116
Santanópolis	4	4	96	24.000	33
Santo Estêvão	8	8	184	23.000	53
São Gonçalo dos Campos	36	36	900	25.000	291

3.2.2 Área plantada e colhida, quantidade produzida, rendimento médio e valor das culturas permanentes, segundo o Território de Identidade e municípios – Bahia – 2006

(continuação)

Território de Identidade e municípios	Área plantada (ha)	Área colhida (ha)	Quantidade produzida (t)	Rendimento médio (kg/ha)	Valor (R\$ 1.000)
Teodoro Sampaio	12	12	120	10.000	36
Terra Nova	25	25	375	15.000	113
Vitória da Conquista	6.357	5.760	91.543	15.893	51.283
Barra do Choça	3.000	3.000	60.000	20.000	36.000
Condeúba	6	6	48	8.000	30
Encruzilhada	750	750	7.875	10.500	4.961
Jacaraci	20	20	240	12.000	48
Licínio de Almeida	20	20	240	12.000	47
Maetinga	2	2	28	14.000	17
Mortugaba	100	100	1.200	12.000	228
Piripá	1	1	14	14.000	8
Planalto	336	303	3.030	10.000	606
Poções	820	656	9.840	15.000	3.690
Presidente Jânio Quadros	2	2	28	14.000	18
Ribeirão do Largo	500	500	5.000	10.000	3.150
Vitória da Conquista	800	400	4.000	10.000	2.480
Recôncavo	2.627	2.381	28.105	11.804	19.898
Cabaceiras do Paraguaçu	11	10	100	10.000	95
Cachoeira	362	344	3.440	10.000	3.268
Castro Alves	46	46	375	8.152	269
Conceição do Almeida	35	35	254	7.257	184
Cruz das Almas	90	90	663	7.367	514
Dom Macedo Costa	60	60	900	15.000	720
Governador Mangabeira	23	22	220	10.000	209
Maragogipe	161	153	1.530	10.000	1.454
Muniz Ferreira	200	200	3.000	15.000	2.400
Muritiba	31	29	290	10.000	276
Nazaré	120	120	1.680	14.000	1.344
Santo Amaro	700	500	7.000	14.000	2.800
Santo Antônio de Jesus	100	100	1.500	15.000	1.200
São Felipe	98	98	800	8.163	578
São Félix	327	311	3.110	10.000	2.955
São Francisco do Conde	110	110	1.650	15.000	495
São Sebastião do Passé	20	20	120	6.000	60
Sapeaçu	18	18	148	8.222	107
Saubara	15	15	225	15.000	90
Varzedo	100	100	1.100	11.000	880
Médio Rio de Contas	14.265	14.165	150.826	10.648	40.315
Aiquara	180	180	1.800	10.000	648
Apuarema	760	760	7.296	9.600	803
Barra do Rocha	950	950	10.925	11.500	2.731
Boa Nova	150	150	1.500	10.000	540
Dário Meira	850	850	8.500	10.000	2.992
Gongogi	420	420	3.780	9.000	926
Ibirataia	4.940	4.940	56.810	11.500	14.203
Ipiaú	1.050	1.050	10.500	10.000	3.255
Itagi	500	400	4.000	10.000	1.200
Itagibá	1.480	1.480	14.800	10.000	4.588
Itamari	520	520	5.200	10.000	1.362

3.2.2 Área plantada e colhida, quantidade produzida, rendimento médio e valor das culturas permanentes, segundo o Território de Identidade e municípios – Bahia – 2006

(continuação)

Território de Identidade e municípios	Área plantada (ha)	Área colhida (ha)	Quantidade produzida (t)	Rendimento médio (kg/ha)	Valor (R\$ 1.000)
Jequié	350	350	3.500	10.000	1.295
Jitaúna	400	400	4.000	10.000	1.120
Nova Ibiá	1.065	1.065	11.715	11.000	2.929
Ubatã	650	650	6.500	10.000	1.723
Bacia do Rio Corrente	252	252	4.333	17.194	2.118
Brejolândia	15	15	225	15.000	124
Cocos	2	2	50	25.000	18
Coribe	5	5	125	25.000	46
Correntina	3	3	75	25.000	20
Jaborandi	25	25	625	25.000	166
Santana	195	195	3.078	15.785	1.693
São Félix do Coribe	5	5	125	25.000	34
Serra Dourada	2	2	30	15.000	17
Itaparica	352	352	6.122	17.392	2.927
Abaré	230	230	4.400	19.130	2.104
Chorrochó	20	20	310	15.500	143
Glória	69	69	1.035	15.000	486
Paulo Afonso	28	28	308	11.000	163
Rodelas	5	5	69	13.800	31
Piemonte Norte do Itapicuru	1.348	1.330	22.582	16.979	13.336
Antônio Gonçalves	25	22	363	16.500	200
Caldeirão Grande	200	200	2.000	10.000	600
Campo Formoso	780	780	14.040	18.000	8.424
Filadélfia	4	4	66	16.500	40
Jaguarari	5	5	85	17.000	55
Pindobaçu	7	7	116	16.571	75
Ponto Novo	245	230	4.600	20.000	3.220
Senhor do Bonfim	82	82	1.312	16.000	722
Metropolitana de Salvador	245	245	3.591	14.657	2.218
Candeias	90	90	1.350	15.000	675
Dias D'Ávila	12	12	96	8.000	40
Lauro de Freitas	5	5	75	15.000	53
Salvador	5	5	75	15.000	53
Simões Filho	130	130	1.950	15.000	1.365
Vera Cruz	3	3	45	15.000	32
Borracha (látex coagulado)					
Estado da Bahia	29.116	27.971	25.517	912	39.478
Litoral Sul	9.244	8.099	6.535	807	15.047
Camacan	50	50	200	4.000	280
Coaraci	70	70	280	4.000	650
Governador Lomanto Júnior (Barro Preto)	800	700	490	700	1.152
Ibicaraí	14	14	20	1.429	28
Ibirapitanga	70	70	56	800	53
Ilhéus	1.500	1.300	910	700	2.275
Itabuna	100	100	50	500	70

3.2.2 Área plantada e colhida, quantidade produzida, rendimento médio e valor das culturas permanentes, segundo o Território de Identidade e municípios – Bahia – 2006

(continuação)

Território de Identidade e municípios	Área plantada (ha)	Área colhida (ha)	Quantidade produzida (t)	Rendimento médio (kg/ha)	Valor (R\$ 1.000)
Itacaré	90	80	400	5.000	960
Itajuípe	50	45	144	3.200	350
Maraú	1.400	1.200	660	550	1.551
Santa Luzia	200	200	350	1.750	473
Una	4.600	4.000	2.800	700	6.776
Uruçuca	300	270	175	648	429
Baixo Sul	17.201	17.201	17.181	999	22.251
Camamu	2.510	2.510	2.510	1.000	3.263
Gandu	80	80	60	750	56
Igrapiúna	6.950	6.950	6.950	1.000	9.035
Ituberá	5.550	5.550	5.550	1.000	7.215
Nilo Peçanha	820	820	820	1.000	1.066
Pirai do Norte	6	6	6	1.000	8
Presidente Tancredo Neves	15	15	15	1.000	20
Taperoá	45	45	45	1.000	59
Valença	850	850	850	1.000	1.105
Wenceslau Guimarães	375	375	375	1.000	424
Extremo Sul	2.600	2.600	1.730	665	2.109
Alcobaça	10	10	9	900	9
Caravelas	120	120	120	1.000	126
Eunápolis	98	98	59	602	74
Guaratinga	85	85	50	588	63
Ibirapoã	22	22	22	1.000	11
Itabela	80	80	48	600	62
Itamaraju	40	40	44	1.100	49
Jucuruçu	10	10	9	900	9
Nova Viçosa	40	40	44	1.100	25
Porto Seguro	1.950	1.950	1.180	605	1.510
Prado	100	100	118	1.180	136
Santa Cruz Cabrália	45	45	27	600	35
Vale do Jiquiriçá	11	11	11	1.000	15
Jiquiriçá	5	5	5	1.000	7
Mutuípe	6	6	6	1.000	8
Médio Rio de Contas	60	60	60	1.000	59
Ibirataia	60	60	60	1.000	59

Cacau (em amêndoa)

Estado da Bahia	596.377	539.946	148.703	275	512.151
Litoral Sul	331.922	302.723	63.405	209	213.056
Almadina	5.756	3.479	1.180	339	4.012
Arataca	19.826	18.459	3.022	164	9.852
Aurelino Leal	9.252	9.170	1.792	195	6.129
Buerarema	8.146	7.677	1.406	183	4.584
Camacan	13.751	12.492	2.183	175	7.117
Canavieiras	8.683	8.672	1.100	127	3.663
Coaraci	10.607	7.727	2.634	341	8.850

3.2.2 Área plantada e colhida, quantidade produzida, rendimento médio e valor das culturas permanentes, segundo o Território de Identidade e municípios – Bahia – 2006

(continuação)

Território de Identidade e municípios	Área plantada (ha)	Área colhida (ha)	Quantidade produzida (t)	Rendimento médio (kg/ha)	Valor (R\$ 1.000)
Floresta Azul	5.853	5.052	1.497	296	4.880
Governador Lomanto Júnior (Barro Preto)	9.539	8.850	1.714	194	5.690
Ibicaraí	7.945	5.879	1.492	254	4.536
Ibirapitanga	26.000	26.000	9.750	375	34.613
Ilhéus	55.569	49.237	9.152	186	32.490
Itabuna	11.455	11.014	2.416	219	7.345
Itacaré	13.045	12.742	2.759	217	9.050
Itaju do Colônia	1.131	1.046	170	163	554
Itajuípe	17.137	15.604	2.786	179	9.417
Itapé	1.546	1.484	320	216	1.043
Itapitanga	2.440	2.169	950	438	3.159
Jussari	4.540	4.215	717	170	2.337
Maraú	12.257	11.543	2.178	189	6.680
Mascote	12.454	11.778	2.216	188	7.224
Pau Brasil	8.063	7.919	1.234	156	4.023
Santa Luzia	14.716	13.627	2.286	168	7.452
São José da Vitória	2.805	2.656	469	177	1.529
Ubaitaba	6.739	6.506	1.214	187	4.024
Una	23.819	20.669	4.373	212	14.737
Uruçuca	18.848	17.057	2.395	140	8.066
Baixo Sul	68.703	56.063	20.815	371	74.476
Aratuípe	63	63	20	317	76
Camamu	13.644	11.321	2.648	234	9.533
Gandu	8.283	7.264	3.753	517	13.323
Igrapiúna	4.168	3.794	1.202	317	4.327
Ituberá	4.305	3.263	1.455	446	5.238
Nilo Peçanha	5.565	4.580	1.824	398	6.566
Pirai do Norte	4.020	3.031	1.428	471	5.141
Presidente Tancredo Neves	3.957	3.084	946	307	3.406
Taperoá	3.395	1.760	594	338	2.138
Teolândia	4.717	3.458	854	247	3.032
Valença	3.944	3.477	1.457	419	5.245
Wenceslau Guimarães	12.642	10.968	4.634	423	16.451
Extremo Sul	56.634	51.072	14.773	289	54.461
Alcobaça	260	260	88	338	282
Belmonte	12.736	10.923	3.291	301	12.789
Caravelas	240	130	59	454	189
Eunápolis	2.173	2.068	622	301	2.417
Guaratinga	8.441	7.694	3.008	391	11.689
Itabela	3.981	3.699	1.150	311	4.469
Itagimirim	130	130	27	208	105
Itamaraju	13.044	11.895	3.480	293	11.588
Itanhém	658	644	270	419	864
Itapebi	5.242	4.695	1.083	231	4.209
Jucuruçu	1.944	1.657	422	255	1.384
Mucuri	3.644	3.554	300	84	1.074
Nova Viçosa	23	23	8	348	29
Porto Seguro	839	744	181	243	703
Prado	2.598	2.300	573	249	1.891

3.2.2 Área plantada e colhida, quantidade produzida, rendimento médio e valor das culturas permanentes, segundo o Território de Identidade e municípios – Bahia – 2006

(continuação)

Território de Identidade e municípios	Área plantada (ha)	Área colhida (ha)	Quantidade produzida (t)	Rendimento médio (kg/ha)	Valor (R\$ 1.000)
Santa Cruz Cabralia	336	336	69	205	268
Teixeira de Freitas	15	15	5	333	18
Vereda	330	305	137	449	493
Itapetinga	17.007	16.185	5.781	357	18.739
Caatiba	997	924	346	374	1.140
Firmino Alves	1.531	1.502	563	375	1.745
Ibicuí	1.515	1.456	487	334	1.494
Iguaí	2.570	2.415	926	383	2.840
Itambé	2.628	2.479	930	375	2.976
Itapetinga	10	10	3	300	11
Itororó	5.553	5.257	1.972	375	6.981
Nova Canaã	347	347	128	369	393
Potiraguá	1.075	1.055	255	242	612
Santa Cruz da Vitória	781	740	171	231	547
Vale do Jiquiriçá	17.301	15.764	8.070	512	27.832
Amargosa	417	390	203	521	771
Cravolândia	150	141	83	589	254
Jaguaquara	1.871	1.768	409	231	1.247
Jiquiriçá	4.203	3.949	2.208	559	7.949
Laje	1.814	1.675	1.027	613	3.697
Mutuípe	3.952	3.684	2.034	552	7.322
São Miguel das Matas	518	435	200	460	760
Ubaíra	4.376	3.722	1.906	512	5.832
Agreste de Alagoinhas/Litoral Norte	33	33	11	333	34
Mata de São João	33	33	11	333	34
Portal do Sertão	10	10	5	500	17
Amélia Rodrigues	10	10	5	500	17
Recôncavo	1.982	1.951	623	319	2.171
Cachoeira	347	347	134	386	442
Nazaré	25	25	9	360	34
Santo Amaro	995	995	307	309	1.096
Santo Antônio de Jesus	44	15	7	467	27
São Francisco do Conde	564	564	165	293	569
São Sebastião do Passé	7	5	1	200	3
Médio Rio de Contas	102.725	96.085	35.198	366	121.288
Aiquara	5.394	4.894	1.468	300	4.404
Apuarema	4.916	4.665	1.407	302	4.925
Barra do Rocha	8.686	7.378	2.005	272	7.118
Boa Nova	511	396	167	422	501
Dário Meira	5.588	5.188	1.886	364	6.695
Gongogi	2.544	2.544	363	143	1.289
Ibirataia	18.780	18.780	10.141	540	36.001
Ipiaú	9.351	7.794	2.200	282	7.810
Itagi	5.948	5.851	1.826	312	5.478
Itagibá	9.858	8.840	3.975	450	14.111
Itamari	4.280	4.095	2.285	558	8.112

3.2.2 Área plantada e colhida, quantidade produzida, rendimento médio e valor das culturas permanentes, segundo o Território de Identidade e municípios – Bahia – 2006

(continuação)

Território de Identidade e municípios	Área plantada (ha)	Área colhida (ha)	Quantidade produzida (t)	Rendimento médio (kg/ha)	Valor (R\$ 1.000)
Jequié	7.538	7.131	1.703	239	5.109
Jitaúna	9.075	8.682	1.374	158	4.122
Nova Ibiá	5.688	5.326	3.076	578	10.920
Ubatã	4.568	4.521	1.322	292	4.693
Metropolitana de Salvador	60	60	22	367	77
Candeias	7	7	3	429	10
Simões Filho	53	53	19	358	67

Café (beneficiado)

Estado da Bahia	153.637	140.704	149.800	1.065	475.143
Irecê	584	584	280	479	719
Barra do Mendes	505	505	242	479	620
Barro Alto	7	7	2	286	5
Canarana	7	7	3	429	8
Ibipeba	4	4	2	500	5
Ibititá	1	1	1	1.000	3
Irecê	3	3	2	667	5
João Dourado	20	20	10	500	26
Lapão	20	20	10	500	26
São Gabriel	2	2	1	500	3
Uibaí	15	15	7	467	18
Velho Chico	6	6	4	667	11
Igaporã	6	6	4	667	11
Chapada Diamantina	42.423	42.423	28.702	677	83.831
Abaíra	75	75	19	253	64
Andaraí	70	70	55	786	156
Barra da Estiva	11.000	11.000	6.600	600	17.952
Boninal	30	30	9	300	25
Bonito	7.000	7.000	5.481	783	18.087
Ibicoara	8.500	8.500	5.100	600	14.280
Ibitiara	8	8	3	375	8
Iraquara	620	620	1.042	1.681	2.949
Itaeté	50	50	40	800	14
Jussiape	30	30	18	600	61
Lençóis	1.500	1.500	1.350	900	3.821
Morro do Chapéu	3.500	3.500	1.788	511	5.954
Mucugê	1.410	1.410	2.623	1.860	8.735
Nova Redenção	130	130	234	1.800	662
Palmeiras	100	100	40	400	113
Piatã	2.000	2.000	716	358	2.417
Rio de Contas	600	600	480	800	1.622
Seabra	4.200	4.200	1.764	420	4.992
Souto Soares	200	200	80	400	226
Utinga	700	700	420	600	1.399
Wagner	700	700	840	1.200	294

3.2.2 Área plantada e colhida, quantidade produzida, rendimento médio e valor das culturas perma- nentes, segundo o Território de Identidade e municípios – Bahia – 2006

(continuação)

Território de Identidade e municípios	Área plantada (ha)	Área colhida (ha)	Quantidade produzida (t)	Rendimento médio (kg/ha)	Valor (R\$ 1.000)
Sisal	2	2	2	1.000	5
Itiúba	2	2	2	1.000	5
Litoral Sul	3.795	3.795	5.297	1.396	13.450
Almadina	60	60	72	1.200	151
Arataca	1.242	1.242	2.236	1.800	6.037
Buerarema	53	53	78	1.472	211
Camacan	810	810	891	1.100	2.406
Canavieiras	20	20	24	1.200	53
Coaraci	74	74	89	1.203	187
Floresta Azul	40	40	60	1.500	162
Ibicaraí	10	10	14	1.400	39
Ibirapitanga	300	300	300	1.000	428
Ilhéus	230	230	345	1.500	690
Itabuna	4	4	6	1.500	16
Itacaré	39	39	39	1.000	82
Itajuípe	100	100	120	1.200	264
Itapitanga	20	20	20	1.000	44
Jussari	153	153	214	1.399	578
Maraú	89	89	70	787	161
Mascote	149	149	134	899	362
Pau Brasil	45	45	54	1.200	146
Santa Luzia	346	346	519	1.500	1.401
São José da Vitória	11	11	12	1.091	32
Baixo Sul	1.429	1.422	1.364	959	2.925
Camamu	135	135	162	1.200	365
Gandu	80	73	58	795	86
Igrapiúna	37	37	45	1.216	101
Ituberá	12	12	15	1.250	34
Nilo Peçanha	5	5	5	1.000	11
Piraí do Norte	10	10	10	1.000	23
Presidente Tancredo Neves	125	125	150	1.200	338
Taperoá	35	35	42	1.200	95
Teolândia	50	50	40	800	60
Valença	240	240	312	1.300	702
Wenceslau Guimarães	700	700	525	750	1.110
Extremo Sul	20.790	20.790	24.930	1.199	68.115
Alcobaça	790	790	1.185	1.500	3.117
Belmonte	50	50	31	620	115
Caravelas	250	250	360	1.440	936
Eunápolis	1.110	1.110	666	600	2.531
Guaratinga	840	840	546	650	2.102
Ibirapoã	60	60	47	783	90
Itabela	2.340	2.340	1.404	600	5.335
Itamaraju	3.980	3.980	6.368	1.600	17.194
Itanhém	1.270	1.270	991	780	1.873
Jucuruçu	1.790	1.790	2.506	1.400	6.741
Nova Viçosa	264	264	206	780	356
Porto Seguro	520	520	312	600	1.061
Prado	5.310	5.310	8.655	1.630	23.369

3.2.2 Área plantada e colhida, quantidade produzida, rendimento médio e valor das culturas permanentes, segundo o Território de Identidade e municípios – Bahia – 2006

(continuação)

Território de Identidade e municípios	Área plantada (ha)	Área colhida (ha)	Quantidade produzida (t)	Rendimento médio (kg/ha)	Valor (R\$ 1.000)
Santa Cruz Cabrália	420	420	252	600	958
Teixeira de Freitas	936	936	730	780	1.263
Vereda	860	860	671	780	1.074
Itapetinga	1.135	1.109	489	441	1.616
Caatiba	130	130	76	585	274
Ibicuí	40	38	12	316	40
Iguaí	200	192	58	302	193
Itambé	300	300	180	600	619
Itororó	40	40	28	700	65
Macarani	45	45	26	578	62
Nova Canaã	380	364	109	299	363
Vale do Jiquiriçá	15.657	13.306	10.640	800	35.079
Amargosa	850	850	720	847	3.478
Brejões	5.787	4.630	4.167	900	13.001
Cravolândia	174	174	104	598	318
Elísio Medrado	30	30	36	1.200	174
Irajuba	370	370	222	600	966
Iramaia	250	250	250	1.000	750
Itaquara	280	280	168	600	635
Itiruçu	1.670	1.340	965	720	3.189
Jaguaquara	1.674	1.340	1.045	780	3.302
Jiquiriçá	45	45	54	1.200	122
Lafayette Coutinho	300	240	96	400	240
Lagedo do Tabocal	2.330	1.860	1.339	720	4.234
Laje	25	25	30	1.200	68
Maracás	406	406	317	781	1.000
Mutuípe	21	21	25	1.190	56
Nova Itarana	280	280	269	961	848
Planaltino	160	160	115	719	362
Santa Inês	190	190	114	600	360
São Miguel das Matas	35	35	42	1.200	203
Ubaíra	780	780	562	721	1.773
Oeste Baiano	12.269	11.107	32.239	2.903	115.416
Barreiras	5.792	5.310	14.491	2.729	51.878
Luís Eduardo Magalhães	3.271	3.171	9.497	2.995	33.999
São Desidério	3.206	2.626	8.251	3.142	29.539
Bacia do Paramirim	31	31	23	742	77
Érico Cardoso	8	8	6	750	20
Macaúbas	15	15	11	733	37
Paramirim	8	8	6	750	20
Sertão Produtivo	4.530	4.530	2.874	634	7.855
Caculé	30	30	18	600	52
Caetité	425	425	383	901	1.111
Contendas do Sincorá	180	180	130	722	286
Ibiassucê	20	20	14	700	39
Ituaçu	3.410	3.410	2.046	600	5.590

3.2.2 Área plantada e colhida, quantidade produzida, rendimento médio e valor das culturas permanentes, segundo o Território de Identidade e municípios – Bahia – 2006

(continuação)

Território de Identidade e municípios	Área plantada (ha)	Área colhida (ha)	Quantidade produzida (t)	Rendimento médio (kg/ha)	Valor (R\$ 1.000)
Lagoa Real	10	10	6	600	17
Tanhaçu	420	420	252	600	690
Urandi	35	35	25	714	70
Piemonte do Paraguaçu	3.330	2.880	2.426	842	5.303
Itaberaba	30	30	27	900	8
Miguel Calmon	130	130	60	462	72
Mundo Novo	200	170	204	1.200	679
Ruy Barbosa	970	950	855	900	282
Tapiramutá	2.000	1.600	1.280	800	4.262
Piemonte da Diamantina	74	74	32	432	36
Jacobina	44	44	20	455	24
Mirangaba	30	30	12	400	12
Vitória da Conquista	45.272	36.640	35.475	968	123.481
Barra do Choça	23.000	18.400	20.976	1.140	73.416
Encruzilhada	5.140	3.600	2.808	780	9.547
Jacaraci	50	50	36	720	101
Licínio de Almeida	40	40	36	900	101
Mortugaba	50	50	45	900	131
Planalto	2.172	2.082	1.500	720	4.875
Poções	2.260	1.858	1.338	720	4.014
Ribeirão do Largo	2.560	2.560	1.536	600	5.376
Vitória da Conquista	10.000	8.000	7.200	900	25.920
Recôncavo	36	36	34	944	112
Cachoeira	22	22	20	909	63
Governador Mangabeira	1	1	1	1.000	3
Santo Antônio de Jesus	5	5	6	1.200	29
São Felipe	8	8	7	875	17
Médio Rio de Contas	608	603	458	760	945
Boa Nova	150	150	90	600	225
Dário Meira	83	78	60	769	110
Ibirataia	45	45	36	800	52
Itagi	50	50	60	1.200	132
Itagibá	5	5	3	600	5
Itamari	80	80	64	800	139
Jequié	45	45	32	711	80
Jitaúna	60	60	43	717	99
Nova Ibiá	50	50	40	800	58
Ubatã	40	40	30	750	45
Bacia do Rio Corrente	1.608	1.308	4.473	3.420	16.013
Cocos	1.404	1.104	3.571	3.235	12.784
Correntina	200	200	900	4.500	3.222
Santana	4	4	2	500	7
Piemonte Norte do Itapicuru	58	58	58	1.000	159
Antônio Gonçalves	5	5	4	800	11
Campo Formoso	30	30	28	933	77

3.2.2 Área plantada e colhida, quantidade produzida, rendimento médio e valor das culturas permanentes, segundo o Território de Identidade e municípios – Bahia – 2006

(continuação)

Território de Identidade e municípios	Área plantada (ha)	Área colhida (ha)	Quantidade produzida (t)	Rendimento médio (kg/ha)	Valor (R\$ 1.000)
Jaguarari	5	5	4	800	10
Ponto Novo	12	12	17	1.417	43
Senhor do Bonfim	6	6	5	833	18
Caqui					
Estado da Bahia	5	5	61	12.200	144
Vale do Jiquiriçá	5	5	61	12.200	144
Itiruçu	5	5	61	12.200	144
Castanha de caju					
Estado da Bahia	27.188	27.000	6.618	245	5.769
Velho Chico	35	35	8	229	7
Bom Jesus da Lapa	35	35	8	229	7
Sisal	3.632	3.553	1.113	313	822
Araci	45	45	18	400	18
Biritinga	340	300	120	400	96
Cansanção	3	3	1	333	1
Itiúba	31	31	5	161	10
Lamarão	50	30	12	400	11
Monte Santo	10	10	3	300	2
Quijingue	500	500	150	300	105
Serrinha	148	129	52	403	52
Teofilândia	5	5	2	400	2
Tucano	2.500	2.500	750	300	525
Litoral Sul	77	77	50	649	30
Maraú	77	77	50	649	30
Baixo Sul	65	65	19	292	17
Gandu	15	15	4	267	3
Teolândia	50	50	15	300	14
Extremo Sul	162	162	16	99	48
Alcobaça	60	60	6	100	18
Caravelas	102	102	10	98	30
Vale do Jiquiriçá	83	83	33	398	29
Amargosa	65	65	26	400	23
Elísio Medrado	15	15	6	400	5
São Miguel das Matas	3	3	1	333	1
Sertão de São Francisco	9	9	3	333	2
Canudos	7	7	2	286	1
Uauá	2	2	1	500	1

3.2.2 Área plantada e colhida, quantidade produzida, rendimento médio e valor das culturas permanentes, segundo o Território de Identidade e municípios – Bahia – 2006

(continuação)

Território de Identidade e municípios	Área plantada (ha)	Área colhida (ha)	Quantidade produzida (t)	Rendimento médio (kg/ha)	Valor (R\$ 1.000)
Piemonte do Paraguaçu	62	33	17	515	7
Boa Vista do Tupim	34	14	7	500	3
Ruy Barbosa	28	19	10	526	4
Semiárido Nordeste II	19.580	19.500	4.316	221	3.906
Antas	600	600	120	200	120
Banzaê	2.800	2.800	700	250	700
Cícero Dantas	4.000	4.000	1.000	250	1.000
Cipó	300	300	60	200	42
Euclides da Cunha	400	320	96	300	67
Fátima	120	120	24	200	24
Heliópolis	1.200	1.200	240	200	240
Jeremoabo	210	210	84	400	67
Nova Soure	1.100	1.100	220	200	154
Novo Triunfo	120	120	24	200	24
Pedro Alexandre	10	10	4	400	3
Ribeira do Amparo	4.500	4.500	900	200	630
Ribeira do Pombal	4.000	4.000	800	200	800
Sítio do Quinto	220	220	44	200	35
Agreste de Alagoinhas/Litoral Norte	2.100	2.100	495	236	384
Itapicuru	1.500	1.500	375	250	300
Olindina	600	600	120	200	84
Portal do Sertão	1.216	1.216	478	393	389
Água Fria	300	300	111	370	94
Coração de Maria	158	158	66	418	53
Feira de Santana	308	308	120	390	96
Ipecaetá	12	12	5	417	4
Irará	310	310	124	400	99
Santa Bárbara	24	24	10	417	9
Santanópolis	36	36	14	389	11
Santo Estêvão	50	50	21	420	17
São Gonçalo dos Campos	18	18	7	389	6
Recôncavo	22	22	9	409	8
Dom Macedo Costa	5	5	2	400	2
Santo Antônio de Jesus	2	2	1	500	1
Varzedo	15	15	6	400	5
Médio Rio de Contas	135	135	60	444	115
Itamari	8	8	3	375	2
Jequié	125	125	56	448	112
Nova Ibiá	2	2	1	500	1
Piemonte Norte do Itapicuru	10	10	1	100	2
Campo Formoso	10	10	1	100	2
Coco-da-baía ⁽¹⁾					
Estado da Bahia	81.686	81.522	628.376	7.708	167.390

3.2.2 Área plantada e colhida, quantidade produzida, rendimento médio e valor das culturas permanentes, segundo o Território de Identidade e municípios – Bahia – 2006

(continuação)

Território de Identidade e municípios	Área plantada (ha)	Área colhida (ha)	Quantidade produzida (t)	Rendimento médio (kg/ha)	Valor (R\$ 1.000)
Irecê	381	381	4.261	11.184	1.321
Barra do Mendes	7	7	91	13.000	25
Barro Alto	7	7	35	5.000	10
Canarana	21	21	84	4.000	24
Central	7	7	66	9.429	34
Gentio do Ouro	4	4	8	2.000	4
Ibipeba	130	130	1.950	15.000	566
Ibititá	20	20	160	8.000	45
Ipupiara	5	5	20	4.000	8
Irecê	25	25	250	10.000	75
Itaguaçu da Bahia	16	16	202	12.625	104
João Dourado	20	20	260	13.000	78
Jussara	1	1	6	6.000	2
Lapão	45	45	585	13.000	158
Presidente Dutra	11	11	66	6.000	20
São Gabriel	8	8	80	10.000	22
Uibaí	42	42	252	6.000	71
Xique-Xique	12	12	146	12.167	75
Velho Chico	524	524	8.836	16.863	3.433
Barra	14	14	57	4.071	11
Bom Jesus da Lapa	287	287	5.740	20.000	2.296
Brotas de Macaúbas	20	20	100	5.000	38
Carinhanha	15	15	450	30.000	135
Feira da Mata	3	3	60	20.000	24
Ibotirama	28	28	140	5.000	56
Igaporã	19	19	57	3.000	30
Malhada	25	25	500	20.000	150
Morpará	1	1	4	4.000	2
Muquém do São Francisco	2	2	8	4.000	3
Oliveira dos Brejinhos	30	30	120	4.000	48
Paratinga	43	43	860	20.000	344
Riacho de Santana	7	7	140	20.000	56
Serra do Ramalho	20	20	400	20.000	160
Sítio do Mato	10	10	200	20.000	80
Chapada Diamantina	40	40	360	9.000	137
Morro do Chapéu	10	10	60	6.000	30
Palmeiras	5	5	150	30.000	50
Rio de Contas	20	20	100	5.000	38
Wagner	5	5	50	10.000	19
Sisal	107	107	1.336	12.486	465
Cansanção	10	10	50	5.000	15
Itiúba	5	5	22	4.400	9
Monte Santo	12	12	24	2.000	7
Quijingue	20	20	40	2.000	14
Tucano	60	60	1.200	20.000	420
Litoral Sul	5.811	5.811	29.008	4.992	17.187
Aurelino Leal	4	4	20	5.000	14
Buerarema	10	10	40	4.000	14

3.2.2 Área plantada e colhida, quantidade produzida, rendimento médio e valor das culturas permanentes, segundo o Território de Identidade e municípios – Bahia – 2006

(continuação)

Território de Identidade e municípios	Área plantada (ha)	Área colhida (ha)	Quantidade produzida (t)	Rendimento médio (kg/ha)	Valor (R\$ 1.000)
Canavieiras	2.070	2.070	10.350	5.000	7.038
Floresta Azul	9	9	36	4.000	11
Ibicaraí	9	9	36	4.000	13
Ibirapitanga	110	110	550	5.000	143
Ilhéus	600	600	4.980	8.300	3.237
Itabuna	5	5	20	4.000	7
Itacaré	650	650	2.080	3.200	1.414
Jussari	3	3	12	4.000	4
Maraú	1.521	1.521	4.364	2.869	873
Santa Luzia	90	90	360	4.000	126
Una	650	650	5.200	8.000	3.640
Uruçuca	80	80	960	12.000	653
Baixo Sul	10.041	10.041	49.199	4.900	17.109
Aratuípe	30	30	120	4.000	37
Cairu	3.350	3.350	16.750	5.000	5.863
Camamu	950	950	4.750	5.000	1.663
Gandu	80	80	320	4.000	80
Igrapiúna	256	256	1.024	4.000	358
Ituberá	1.110	1.110	5.550	5.000	1.943
Jaguaripe	110	110	440	4.000	136
Nilo Peçanha	180	180	720	4.000	252
Pirai do Norte	40	40	160	4.000	56
Presidente Tancredo Neves	130	130	585	4.500	205
Taperoá	160	160	720	4.500	252
Teolândia	50	50	225	4.500	61
Valença	3.455	3.455	17.275	5.000	6.046
Wenceslau Guimarães	140	140	560	4.000	157
Extremo Sul	13.754	13.754	72.698	5.286	27.320
Alcobaça	2.040	2.040	11.465	5.620	3.096
Belmonte	1.700	1.700	7.276	4.280	2.910
Caravelas	2.250	2.250	12.600	5.600	3.906
Eunápolis	1.745	1.745	6.980	4.000	3.001
Ibirapoã	68	68	252	3.706	78
Itabela	670	670	7.248	10.818	3.986
Itamaraju	250	250	1.400	5.600	392
Itanhém	140	140	532	3.800	181
Jucuruçu	56	56	294	5.250	72
Lajedão	20	20	76	3.800	28
Medeiros Neto	19	19	72	3.789	24
Mucuri	196	196	741	3.781	267
Nova Viçosa	93	93	344	3.699	123
Porto Seguro	1.990	1.990	7.960	4.000	3.980
Prado	2.190	2.190	12.264	5.600	3.741
Santa Cruz Cabrália	230	230	2.829	12.300	1.415
Teixeira de Freitas	29	29	107	3.690	40
Vereda	68	68	258	3.794	80
Itapetinga	18	15	34	2.267	16
Itororó	12	9	16	1.778	8
Macarani	3	3	9	3.000	4
Potiraguá	3	3	9	3.000	4

3.2.2 Área plantada e colhida, quantidade produzida, rendimento médio e valor das culturas permanentes, segundo o Território de Identidade e municípios – Bahia – 2006

(continuação)

Território de Identidade e municípios	Área plantada (ha)	Área colhida (ha)	Quantidade produzida (t)	Rendimento médio (kg/ha)	Valor (R\$ 1.000)
Vale do Jiquiriçá	252	252	1.155	4.583	410
Amargosa	15	15	60	4.000	19
Elísio Medrado	25	25	200	8.000	62
Jaguaquara	32	32	160	5.000	67
Jiquiriçá	50	50	200	4.000	70
Laje	75	75	300	4.000	105
Mutuípe	40	40	160	4.000	56
Ubaíra	15	15	75	5.000	31
Sertão de São Francisco	1.280	1.280	27.216	21.263	5.689
Canudos	35	35	717	20.486	108
Casa Nova	25	25	500	20.000	105
Curaçá	92	92	1.656	18.000	348
Juazeiro	1.049	1.049	23.067	21.990	4.844
Pilão Arcado	4	4	16	4.000	5
Remanso	20	20	160	8.000	48
Sento Sé	30	30	600	20.000	126
Sobradinho	25	25	500	20.000	105
Oeste Baiano	354	354	11.041	31.189	3.865
Barreiras	280	280	8.820	31.500	3.087
Buritirama	4	4	16	4.000	6
Luís Eduardo Magalhães	10	10	315	31.500	110
Riachão das Neves	30	30	945	31.500	331
São Desidério	30	30	945	31.500	331
Bacia do Paramirim	92	92	731	7.946	286
Boquira	12	12	60	5.000	24
Botuporã	5	5	20	4.000	8
Caturama	12	12	120	10.000	48
Érico Cardoso	12	12	120	10.000	52
Ibipitanga	4	4	16	4.000	6
Macaúbas	15	15	75	5.000	30
Paramirim	16	16	160	10.000	61
Rio do Pires	10	10	100	10.000	36
Tanque Novo	6	6	60	10.000	21
Sertão Produtivo	552	552	6.067	10.991	2.056
Brumado	20	20	72	3.600	8
Caculé	25	25	75	3.000	38
Caetité	15	15	45	3.000	25
Dom Basílio	60	60	300	5.000	126
Guanambi	45	45	1.350	30.000	473
Ibiassucê	15	15	45	3.000	23
Ituaçu	30	30	108	3.600	32
Iuiú	20	20	300	15.000	93
Lagoa Real	10	10	30	3.000	15
Livramento de Nossa Senhora	170	170	850	5.000	425
Pindaí	15	15	450	30.000	131
Sebastião Laranjeiras	72	72	2.160	30.000	540
Tanhaçu	20	20	72	3.600	22
Urandi	35	35	210	6.000	105

3.2.2 Área plantada e colhida, quantidade produzida, rendimento médio e valor das culturas permanentes, segundo o Território de Identidade e municípios – Bahia – 2006

(continuação)

Território de Identidade e municípios	Área plantada (ha)	Área colhida (ha)	Quantidade produzida (t)	Rendimento médio (kg/ha)	Valor (R\$ 1.000)
Piemonte do Paraguaçu	76	76	526	6.921	188
Boa Vista do Tupim	5	5	40	8.000	14
Iaçu	50	50	400	8.000	140
Itaberaba	10	10	50	5.000	20
Miguel Calmon	5	5	15	3.000	5
Santa Terezinha	6	6	21	3.500	9
Piemonte da Diamantina	54	54	164	3.037	54
Caém	2	2	5	2.500	2
Jacobina	24	24	70	2.917	25
Mirangaba	20	20	68	3.400	20
Saúde	2	2	6	3.000	2
Serrolândia	6	6	15	2.500	5
Semiárido Nordeste II	315	315	4.340	13.778	1.618
Cipó	55	55	220	4.000	110
Euclides da Cunha	20	20	40	2.000	8
Jeremoabo	120	120	3.600	30.000	1.260
Ribeira do Amparo	120	120	480	4.000	240
Agreste de Alagoinhas/Litoral Norte	43.217	43.217	381.833	8.835	75.568
Acajutiba	4.300	4.300	80.496	18.720	16.099
Alagoinhas	230	230	966	4.200	242
Aporá	300	300	5.616	18.720	1.011
Araçás	82	82	328	4.000	82
Aramari	30	30	120	4.000	31
Cardeal da Silva	60	60	360	6.000	86
Catu	50	50	250	5.000	61
Conde	15.000	15.000	90.000	6.000	15.750
Crisópolis	65	65	325	5.000	75
Entre Rios	1.550	1.550	9.300	6.000	1.767
Esplanada	6.600	6.600	123.552	18.720	26.317
Inhambupe	100	100	450	4.500	99
Itanagra	70	70	350	5.000	175
Itapicuru	200	200	800	4.000	400
Jandaíra	11.800	11.800	47.200	4.000	7.505
Mata de São João	650	650	3.900	6.000	1.950
Ouriçangas	10	10	40	4.000	9
Pedrao	20	20	80	4.000	17
Pojuca	150	150	750	5.000	375
Rio Real	1.800	1.800	16.200	9.000	3.337
Sátiro Dias	150	150	750	5.000	180
Portal do Sertão	652	648	5.835	9.005	1.552
Água Fria	8	8	62	7.750	15
Amélia Rodrigues	12	12	240	20.000	48
Antônio Cardoso	3	3	21	7.000	5
Conceição da Feira	20	16	80	5.000	28
Conceição do Jacuípe	62	62	499	8.048	109
Coração de Maria	184	184	2.024	11.000	504
Feira de Santana	143	143	1.158	8.098	330
Ipecaetá	6	6	48	8.000	12

3.2.2 Área plantada e colhida, quantidade produzida, rendimento médio e valor das culturas permanentes, segundo o Território de Identidade e municípios – Bahia – 2006

(continuação)

Território de Identidade e municípios	Área plantada (ha)	Área colhida (ha)	Quantidade produzida (t)	Rendimento médio (kg/ha)	Valor (R\$ 1.000)
Irará	118	118	1.062	9.000	331
Santa Bárbara	28	28	258	9.214	78
Santanópolis	5	5	35	7.000	10
Santo Estêvão	10	10	72	7.200	16
São Gonçalo dos Campos	36	36	216	6.000	50
Teodoro Sampaio	3	3	18	6.000	5
Terra Nova	14	14	42	3.000	11
Vitória da Conquista	237	237	1.783	7.523	647
Anagé	60	60	600	10.000	216
Caraíbas	80	80	800	10.000	280
Encruzilhada	55	55	220	4.000	77
Jacaraci	10	10	30	3.000	15
Licínio de Almeida	15	15	45	3.000	23
Maetinga	2	2	8	4.000	3
Mortugaba	10	10	30	3.000	15
Tremedal	5	5	50	10.000	18
Recôncavo	909	757	3.214	4.246	1.095
Cabaceiras do Paraguaçu	23	18	90	5.000	32
Cachoeira	63	50	250	5.000	88
Castro Alves	13	13	46	3.538	21
Conceição do Almeida	16	16	56	3.500	25
Cruz das Almas	53	53	185	3.491	84
Dom Macedo Costa	5	5	20	4.000	6
Governador Mangabeira	15	12	60	5.000	21
Maragogipe	240	192	960	5.000	336
Muniz Ferreira	15	15	60	4.000	19
Muritiba	20	16	80	5.000	28
Nazaré	20	20	80	4.000	25
Santo Amaro	120	60	120	2.000	36
Santo Antônio de Jesus	40	40	320	8.000	96
São Felipe	31	31	109	3.516	48
São Félix	95	76	380	5.000	133
São Francisco do Conde	20	20	40	2.000	8
São Sebastião do Passé	45	45	180	4.000	45
Sapeaçu	5	5	18	3.600	8
Saubara	60	60	120	2.000	24
Varzedo	10	10	40	4.000	12
Médio Rio de Contas	437	432	1.920	4.444	590
Aiquara	6	6	30	5.000	10
Apuarema	35	35	175	5.000	72
Barra do Rocha	20	20	80	4.000	21
Dário Meira	25	25	125	5.000	33
Gongogi	10	10	50	5.000	14
Ibirataia	80	80	400	5.000	96
Ipiaú	20	20	100	5.000	26
Itagi	15	10	100	10.000	32
Itagibá	10	10	50	5.000	13
Itamari	10	10	40	4.000	11

3.2.2 Área plantada e colhida, quantidade produzida, rendimento médio e valor das culturas permanentes, segundo o Território de Identidade e municípios – Bahia – 2006

(continuação)

Território de Identidade e municípios	Área plantada (ha)	Área colhida (ha)	Quantidade produzida (t)	Rendimento médio (kg/ha)	Valor (R\$ 1.000)
Jequié	18	18	90	5.000	31
Jitaúna	130	130	390	3.000	121
Nova Ibiá	8	8	40	5.000	10
Ubatã	50	50	250	5.000	100
Bacia do Rio Corrente	207	207	3.290	15.894	1.187
Brejolândia	10	10	30	3.000	21
Cocos	1	1	20	20.000	7
Coribe	6	6	120	20.000	44
Correntina	5	5	100	20.000	35
Jaborandi	5	5	100	20.000	35
Santa Maria da Vitória	46	46	920	20.000	322
Santana	25	25	75	3.000	53
São Félix do Coribe	94	94	1.880	20.000	639
Serra Dourada	10	10	30	3.000	20
Tabocas do Brejo Velho	5	5	15	3.000	11
Itaparica	627	627	3.398	5.419	918
Abaré	25	25	87	3.480	24
Chorrochó	10	10	36	3.600	9
Glória	13	13	62	4.769	16
Paulo Afonso	35	35	143	4.086	46
Rodelas	544	544	3.070	5.643	823
Piemonte Norte do Itapicuru	80	80	434	5.425	210
Antônio Gonçalves	3	3	10	3.333	5
Caldeirão Grande	1	1	4	4.000	1
Campo Formoso	10	10	40	4.000	16
Filadélfia	4	4	18	4.500	7
Pindobaçu	3	3	14	4.667	8
Ponto Novo	55	55	330	6.000	165
Senhor do Bonfim	4	4	18	4.500	8
Metropolitana de Salvador	1.669	1.669	9.697	5.810	4.483
Camaçari	1.117	1.117	6.702	6.000	3.351
Candeias	30	30	60	2.000	15
Dias D'Ávila	130	130	650	5.000	325
Itaparica	50	50	300	6.000	105
Lauro de Freitas	12	12	60	5.000	21
Salinas da Margarida	50	50	200	4.000	62
Salvador	5	5	25	5.000	9
Simões Filho	25	25	200	8.000	70
Vera Cruz	250	250	1.500	6.000	525
Dendê (coco)					
Estado da Bahia	44.941	44.783	176.089	3.932	27.135
Litoral Sul	2.831	2.831	17.170	6.065	3.316
Ibirapitanga	12	12	48	4.000	8
Ilhéus	30	30	135	4.500	24
Itacaré	10	10	60	6.000	11

3.2.2 Área plantada e colhida, quantidade produzida, rendimento médio e valor das culturas permanentes, segundo o Território de Identidade e municípios – Bahia – 2006

(continuação)

Território de Identidade e municípios	Área plantada (ha)	Área colhida (ha)	Quantidade produzida (t)	Rendimento médio (kg/ha)	Valor (R\$ 1.000)
Maraú	168	168	737	4.387	118
Una	2.600	2.600	16.120	6.200	3.143
Uruçuca	11	11	70	6.364	12
Baixo Sul	40.705	40.705	153.142	3.762	22.807
Aratuípe	50	50	225	4.500	34
Cairu	4.710	4.710	16.485	3.500	2.308
Camamu	4.530	4.530	18.120	4.000	2.356
Gandu	25	25	100	4.000	16
Igrapiúna	2.790	2.790	9.765	3.500	1.269
Ituberá	3.130	3.130	10.955	3.500	1.424
Jaguaripe	4.500	4.500	20.250	4.500	3.038
Nilo Peçanha	2.900	2.900	10.150	3.500	1.624
Presidente Tancredo Neves	90	90	315	3.500	50
Taperoá	7.950	7.950	31.800	4.000	5.088
Valença	9.990	9.990	34.965	3.500	5.594
Wenceslau Guimarães	40	40	12	300	6
Extremo Sul	372	372	1.573	4.228	292
Alcobaça	110	110	473	4.300	88
Belmonte	2	2	8	4.000	1
Caravelas	260	260	1.092	4.200	203
Recôncavo	1.008	850	4.105	4.829	700
Cachoeira	788	630	3.150	5.000	536
Muniz Ferreira	50	50	225	4.500	34
Nazaré	40	40	180	4.500	27
Santo Amaro	80	80	400	5.000	80
Santo Antônio de Jesus	50	50	150	3.000	23
Médio Rio de Contas	25	25	99	3.960	21
Dário Meira	15	15	59	3.933	14
Ubatã	10	10	40	4.000	7
Goiaba					
Estado da Bahia	792	792	15.695	19.817	8.731
Irecê	12	12	48	4.000	13
Ibipeba	12	12	48	4.000	13
Velho Chico	46	46	660	14.348	298
Bom Jesus da Lapa	11	11	165	15.000	84
Ibotirama	25	25	345	13.800	138
Paratinga	5	5	75	15.000	38
Sítio do Mato	5	5	75	15.000	38
Chapada Diamantina	58	58	192	3.310	93
Bonito	50	50	150	3.000	72
Morro do Chapéu	4	4	12	3.000	10
Utinga	2	2	6	3.000	5
Wagner	2	2	24	12.000	6

3.2.2 Área plantada e colhida, quantidade produzida, rendimento médio e valor das culturas permanentes, segundo o Território de Identidade e municípios – Bahia – 2006

(continuação)

Território de Identidade e municípios	Área plantada (ha)	Área colhida (ha)	Quantidade produzida (t)	Rendimento médio (kg/ha)	Valor (R\$ 1.000)
Sisal	41	41	199	4.854	70
Biritinga	41	41	199	4.854	70
Litoral Sul	9	9	47	5.222	32
Ibirapitanga	5	5	35	7.000	24
Santa Luzia	4	4	12	3.000	8
Baixo Sul	60	60	600	10.000	403
Gandu	30	30	300	10.000	194
Wenceslau Guimarães	30	30	300	10.000	209
Extremo Sul	173	173	5.706	32.983	5.229
Alcobaça	8	8	120	15.000	86
Caravelas	10	10	180	18.000	128
Eunápolis	45	45	1.350	30.000	1.688
Itabela	39	39	1.560	40.000	1.279
Porto Seguro	55	55	2.200	40.000	1.826
Prado	16	16	296	18.500	222
Sertão de São Francisco	109	109	2.170	19.908	688
Casa Nova	15	15	300	20.000	162
Curaçá	56	56	1.120	20.000	235
Juazeiro	21	21	325	15.476	202
Sobradinho	17	17	425	25.000	89
Oeste Baiano	75	75	1.125	15.000	417
Barreiras	27	27	405	15.000	162
Luís Eduardo Magalhães	25	25	375	15.000	131
Riachão das Neves	23	23	345	15.000	124
Sertão Produtivo	42	42	2.940	70.000	529
Tanhaçu	42	42	2.940	70.000	529
Piemonte da Diamantina	12	12	405	33.750	242
Caém	2	2	40	20.000	14
Jacobina	5	5	190	38.000	105
Mirangaba	5	5	175	35.000	123
Médio Rio de Contas	37	37	336	9.081	238
Ibirataia	25	25	225	9.000	163
Ipiaú	4	4	36	9.000	26
Itagibá	3	3	30	10.000	21
Ubatã	5	5	45	9.000	28
Bacia do Rio Corrente	20	20	100	5.000	20
Santana	20	20	100	5.000	20
Itaparica	56	56	747	13.339	182
Abaré	10	10	158	15.800	48
Glória	14	14	224	16.000	55
Paulo Afonso	8	8	72	9.000	22
Rodelas	24	24	293	12.208	57

3.2.2 Área plantada e colhida, quantidade produzida, rendimento médio e valor das culturas permanentes, segundo o Território de Identidade e municípios – Bahia – 2006

(continuação)

Território de Identidade e municípios	Área plantada (ha)	Área colhida (ha)	Quantidade produzida (t)	Rendimento médio (kg/ha)	Valor (R\$ 1.000)
Piemonte Norte do Itapicuru	42	42	420	10.000	277
Campo Formoso	4	4	40	10.000	30
Ponto Novo	38	38	380	10.000	247
Guaraná (semente)					
Estado da Bahia	6.313	6.313	1.402	222	3.791
Litoral Sul	142	142	47	331	83
Arataca	6	6	2	333	2
Ibirapitanga	10	10	8	800	7
Maraú	21	21	5	238	13
Una	105	105	32	305	61
Baixo Sul	6.061	6.061	1.321	218	3.641
Camamu	750	750	150	200	450
Gandu	40	40	24	600	23
Igrapiúna	175	175	35	200	105
Ituberá	1.560	1.560	312	200	936
Nilo Peçanha	660	660	132	200	396
Pirai do Norte	65	65	13	200	39
Presidente Tancredo Neves	245	245	49	200	147
Taperoá	1.626	1.626	325	200	975
Teolândia	120	120	67	558	66
Valença	720	720	144	200	432
Wenceslau Guimarães	100	100	70	700	72
Vale do Jiquiriçá	77	77	16	208	48
Jiquiriçá	25	25	5	200	15
Laje	12	12	3	250	9
Mutuípe	40	40	8	200	24
Médio Rio de Contas	33	33	18	545	19
Barra do Rocha	8	8	5	625	5
Ibirataia	20	20	10	500	11
Itamari	3	3	2	667	2
Nova Ibiá	2	2	1	500	1
Laranja					
Estado da Bahia	53.519	53.500	916.521	17.131	183.400
Irecê	42	42	536	12.762	78
Barra do Mendes	15	15	195	13.000	25
Barro Alto	1	1	12	12.000	4
Central	1	1	10	10.000	1
Gentio do Ouro	5	5	8	1.600	0
Ibititá	1	1	13	13.000	5
Ipupiara	3	3	27	9.000	11
Irecê	1	1	12	12.000	5
Itaguaçu da Bahia	2	2	33	16.500	2
Uibaí	10	10	180	18.000	22
Xique-Xique	3	3	46	15.333	3

3.2.2 Área plantada e colhida, quantidade produzida, rendimento médio e valor das culturas permanentes, segundo o Território de Identidade e municípios – Bahia – 2006

(continuação)

Território de Identidade e municípios	Área plantada (ha)	Área colhida (ha)	Quantidade produzida (t)	Rendimento médio (kg/ha)	Valor (R\$ 1.000)
Velho Chico	87	87	819	9.414	213
Barra	18	18	180	10.000	54
Bom Jesus da Lapa	3	3	27	9.000	7
Brotas de Macaúbas	8	8	64	8.000	18
Ibotirama	4	4	44	11.000	13
Igaporã	5	5	38	7.600	2
Morpará	1	1	10	10.000	3
Muquém do São Francisco	2	2	18	9.000	5
Oliveira dos Brejinhos	12	12	132	11.000	34
Paratinga	30	30	270	9.000	68
Riacho de Santana	3	3	27	9.000	7
Sítio do Mato	1	1	9	9.000	2
Chapada Diamantina	156	156	1.383	8.865	516
Abaíra	10	10	75	7.500	38
Barra da Estiva	15	15	135	9.000	41
Ibicoara	15	15	135	9.000	41
Itaeté	5	5	60	12.000	10
Jussiape	6	6	48	8.000	23
Marcionílio Souza	5	5	60	12.000	12
Morro do Chapéu	5	5	50	10.000	30
Piatã	30	30	240	8.000	115
Rio de Contas	50	50	400	8.000	172
Wagner	15	15	180	12.000	34
Sisal	61	61	641	10.508	378
Biritinga	30	30	360	12.000	225
Cansanção	1	1	5	5.000	0
Itiúba	3	3	15	5.000	8
Lamarão	6	6	66	11.000	40
Monte Santo	3	3	15	5.000	1
Quijingue	2	2	10	5.000	1
Serrinha	15	15	165	11.000	103
Tucano	1	1	5	5.000	0
Litoral Sul	36	36	388	10.778	106
Ibirapitanga	20	20	260	13.000	55
Maraú	16	16	128	8.000	51
Baixo Sul	666	666	10.057	15.101	2.362
Aratuípe	50	50	950	19.000	152
Camamu	25	25	325	13.000	98
Gandu	10	10	100	10.000	21
Igrapiúna	15	15	225	15.000	68
Ituberá	25	25	300	12.000	90
Jaguaripe	180	180	3.600	20.000	576
Nilo Peçanha	16	16	192	12.000	58
Pirai do Norte	12	12	144	12.000	43
Presidente Tancredo Neves	56	56	672	12.000	235
Taperoá	52	52	624	12.000	187
Teolândia	10	10	130	13.000	28
Valença	185	185	2.405	13.000	722
Wenceslau Guimarães	30	30	390	13.000	84

3.2.2 Área plantada e colhida, quantidade produzida, rendimento médio e valor das culturas permanentes, segundo o Território de Identidade e municípios – Bahia – 2006

(continuação)

Território de Identidade e municípios	Área plantada (ha)	Área colhida (ha)	Quantidade produzida (t)	Rendimento médio (kg/ha)	Valor (R\$ 1.000)
Extremo Sul	406	406	6.242	15.374	3.225
Alcobaça	50	50	760	15.200	366
Caravelas	60	60	930	15.500	428
Eunápolis	4	4	80	20.000	50
Ibirapoã	20	20	300	15.000	183
Itabela	1	1	20	20.000	8
Itamaraju	10	10	151	15.100	66
Itanhém	53	53	795	15.000	501
Jucuruçu	10	10	152	15.200	62
Lajedão	10	10	157	15.700	107
Mucuri	31	31	496	16.000	243
Nova Viçosa	40	40	616	15.400	345
Prado	45	45	693	15.400	300
Teixeira de Freitas	52	52	780	15.000	382
Vereda	20	20	312	15.600	184
Itapetinga	106	87	774	8.897	99
Caatiba	46	39	390	10.000	51
Itarantim	15	12	96	8.000	13
Itororó	45	36	288	8.000	35
Vale do Jiquiriçá	838	838	16.223	19.359	2.958
Amargosa	32	32	480	15.000	77
Elísio Medrado	500	500	10.500	21.000	1.680
Itaquara	3	3	23	7.667	11
Itiruçu	8	8	60	7.500	29
Jaguaquara	6	6	45	7.500	21
Jiquiriçá	40	40	600	15.000	192
Lagedo do Tabocal	4	4	30	7.500	14
Laje	65	65	975	15.000	312
Mutuípe	36	36	540	15.000	173
São Miguel das Matas	140	140	2.940	21.000	435
Ubaíra	4	4	30	7.500	14
Sertão de São Francisco	7	7	35	5.000	2
Canudos	6	6	30	5.000	2
Uauá	1	1	5	5.000	0
Oeste Baiano	313	313	11.503	36.751	4.139
Barreiras	135	135	4.995	37.000	1.798
Buritirama	3	3	33	11.000	10
Formosa do Rio Preto	10	10	370	37.000	133
Luís Eduardo Magalhães	150	150	5.550	37.000	1.998
São Desidério	15	15	555	37.000	200
Bacia do Paramirim	34	34	277	8.147	116
Boquira	5	5	55	11.000	17
Érico Cardoso	5	5	40	8.000	19
Ibipitanga	3	3	25	8.333	10
Macaúbas	13	13	98	7.538	42
Paramirim	5	5	38	7.600	18
Tanque Novo	3	3	21	7.000	10

3.2.2 Área plantada e colhida, quantidade produzida, rendimento médio e valor das culturas permanentes, segundo o Território de Identidade e municípios – Bahia – 2006

(continuação)

Território de Identidade e municípios	Área plantada (ha)	Área colhida (ha)	Quantidade produzida (t)	Rendimento médio (kg/ha)	Valor (R\$ 1.000)
Sertão Produtivo	117	117	1.000	8.547	164
Caculé	10	10	75	7.500	5
Caetité	22	22	176	8.000	10
Guanambi	5	5	55	11.000	17
Ibiassucê	10	10	80	8.000	4
Ituaçu	15	15	132	8.800	46
Lagoa Real	10	10	75	7.500	4
Pindaí	5	5	65	13.000	20
Rio do Antônio	5	5	40	8.000	2
Sebastião Laranjeiras	5	5	60	12.000	18
Tanhaçu	10	10	82	8.200	29
Urandi	20	20	160	8.000	9
Piemonte do Paraguaçu	66	66	634	9.606	217
Boa Vista do Tupim	5	5	60	12.000	7
Iaçu	6	6	72	12.000	11
Itaberaba	10	10	120	12.000	22
Macajuba	5	5	30	6.000	8
Miguel Calmon	8	8	96	12.000	34
Mundo Novo	6	6	48	8.000	29
Piritiba	6	6	48	8.000	29
Ruy Barbosa	5	5	40	8.000	5
Tapiramutá	15	15	120	8.000	72
Piemonte da Diamantina	58	58	743	12.810	316
Caém	8	8	88	11.000	35
Jacobina	25	25	300	12.000	150
Mirangaba	10	10	125	12.500	50
Saúde	7	7	130	18.571	46
Serrolândia	8	8	100	12.500	35
Semiárido Nordeste II	38	38	470	12.368	173
Cícero Dantas	8	8	120	15.000	48
Euclides da Cunha	10	10	50	5.000	5
Paripiranga	20	20	300	15.000	120
Agreste de Alagoinhas/Litoral Norte	40.536	40.536	701.714	17.311	135.648
Acajutiba	180	180	2.700	15.000	521
Alagoinhas	1.150	1.150	17.250	15.000	3.278
Aporá	75	75	1.500	20.000	267
Araçás	40	40	600	15.000	117
Aramari	150	150	2.250	15.000	428
Cardeal da Silva	60	60	960	16.000	192
Catu	34	34	476	14.000	90
Conde	95	95	950	10.000	161
Crisópolis	190	190	2.660	14.000	505
Entre Rios	650	650	10.400	16.000	1.976
Esplanada	900	900	9.000	10.000	1.827
Inhambupe	5.350	5.350	64.200	12.000	10.272
Itapicuru	7.000	7.000	105.000	15.000	21.000
Jandaíra	800	800	12.000	15.000	2.016
Mata de São João	7	7	98	14.000	25

3.2.2 Área plantada e colhida, quantidade produzida, rendimento médio e valor das culturas permanentes, segundo o Território de Identidade e municípios – Bahia – 2006

(continuação)

Território de Identidade e municípios	Área plantada (ha)	Área colhida (ha)	Quantidade produzida (t)	Rendimento médio (kg/ha)	Valor (R\$ 1.000)
Olindina	700	700	10.500	15.000	2.100
Ouriçangas	22	22	308	14.000	62
Pedrão	5	5	70	14.000	13
Pojuca	28	28	392	14.000	98
Rio Real	23.000	23.000	460.000	20.000	90.620
Sátiro Dias	100	100	400	4.000	80
Portal do Sertão	588	588	5.420	9.218	1.705
Água Fria	17	17	133	7.824	46
Amélia Rodrigues	8	8	200	25.000	54
Conceição da Feira	92	92	1.380	15.000	283
Conceição do Jacuípe	29	29	232	8.000	90
Coração de Maria	161	161	1.264	7.851	493
Feira de Santana	122	122	937	7.680	322
Ipecaetá	8	8	61	7.625	18
Irará	75	75	601	8.013	182
Santa Bárbara	18	18	142	7.889	39
Santanópolis	24	24	187	7.792	86
Santo Estêvão	6	6	46	7.667	23
São Gonçalo dos Campos	18	18	143	7.944	38
Teodoro Sampaio	2	2	30	15.000	9
Terra Nova	8	8	64	8.000	22
Vitória da Conquista	167	167	1.656	9.916	275
Barra do Choça	55	55	550	10.000	118
Caraíbas	10	10	100	10.000	16
Condeúba	12	12	96	8.000	21
Encruzilhada	30	30	390	13.000	62
Jacaraci	15	15	120	8.000	7
Licínio de Almeida	10	10	80	8.000	4
Mortugaba	15	15	120	8.000	7
Vitória da Conquista	20	20	200	10.000	40
Recôncavo	8.935	8.935	152.507	17.068	29.905
Cabaceiras do Paraguaçu	630	630	9.450	15.000	1.937
Cachoeira	142	142	2.130	15.000	437
Castro Alves	422	422	7.680	18.199	1.488
Conceição do Almeida	400	400	7.280	18.200	1.417
Cruz das Almas	1.970	1.970	35.854	18.200	6.976
Dom Macedo Costa	55	55	1.100	20.000	176
Governador Mangabeira	1.127	1.127	16.905	15.000	3.466
Maragogipe	277	277	4.155	15.000	852
Muniz Ferreira	35	35	700	20.000	112
Muritiba	1.208	1.208	18.120	15.000	3.715
Nazaré	10	10	190	19.000	31
Santo Amaro	80	80	640	8.000	173
Santo Antônio de Jesus	250	250	5.250	21.000	840
São Felipe	423	423	7.699	18.201	1.498
São Félix	97	97	1.455	15.000	298
São Sebastião do Passé	14	14	210	15.000	63
Sapeaçu	1.645	1.645	29.939	18.200	5.826
Varzedo	150	150	3.750	25.000	600

3.2.2 Área plantada e colhida, quantidade produzida, rendimento médio e valor das culturas permanentes, segundo o Território de Identidade e municípios – Bahia – 2006

(continuação)

Território de Identidade e municípios	Área plantada (ha)	Área colhida (ha)	Quantidade produzida (t)	Rendimento médio (kg/ha)	Valor (R\$ 1.000)
Médio Rio de Contas	161	161	2.119	13.161	430
Aiquara	5	5	40	8.000	6
Apuarema	9	9	63	7.000	30
Barra do Rocha	5	5	70	14.000	14
Dário Meira	15	15	210	14.000	29
Gongogi	5	5	70	14.000	14
Ibirataia	85	85	1.190	14.000	244
Ipiaú	2	2	26	13.000	5
Itagibá	10	10	140	14.000	29
Itamarí	4	4	56	14.000	6
Nova Ibiá	5	5	30	6.000	9
Ubatã	16	16	224	14.000	44
Bacia do Rio Corrente	58	58	944	16.276	267
Brejolândia	5	5	60	12.000	10
Cocos	2	2	40	20.000	14
Coribe	12	12	240	20.000	84
Correntina	7	7	140	20.000	49
Jaborandi	2	2	40	20.000	14
Santa Maria da Vitória	6	6	120	20.000	43
Santana	15	15	180	12.000	27
São Félix do Coribe	2	2	40	20.000	14
Serra Dourada	4	4	48	12.000	7
Tabocas do Brejo Velho	3	3	36	12.000	5
Piemonte Norte do Itapicuru	21	21	126	6.000	60
Antônio Gonçalves	2	2	10	5.000	5
Caldeirão Grande	3	3	36	12.000	12
Campo Formoso	9	9	45	5.000	23
Pindobaçu	3	3	15	5.000	10
Senhor do Bonfim	4	4	20	5.000	10
Metropolitana de Salvador	22	22	310	14.091	59
Candeias	8	8	120	15.000	36
Lauro de Freitas	5	5	65	13.000	8
Salvador	1	1	13	13.000	2
Simões Filho	8	8	112	14.000	13
Limão					
Estado da Bahia	2.691	2.689	41.132	15.296	18.279
Irecê	19	19	57	3.000	6
Lapão	15	15	45	3.000	5
Presidente Dutra	4	4	12	3.000	1
Litoral Sul	15	15	120	8.000	47
Ibirapitanga	15	15	120	8.000	47
Baixo Sul	50	48	484	10.083	139
Aratuípe	10	10	180	18.000	23
Gandu	20	18	144	8.000	54
Wenceslau Guimarães	20	20	160	8.000	62

3.2.2 Área plantada e colhida, quantidade produzida, rendimento médio e valor das culturas permanentes, segundo o Território de Identidade e municípios – Bahia – 2006

(continuação)

Território de Identidade e municípios	Área plantada (ha)	Área colhida (ha)	Quantidade produzida (t)	Rendimento médio (kg/ha)	Valor (R\$ 1.000)
Extremo Sul	300	300	4.556	15.187	1.956
Alcobaça	45	45	738	16.400	317
Caravelas	85	85	1.411	16.600	614
Eunápolis	50	50	600	12.000	240
Itamaraju	16	16	245	15.313	104
Jucuruçu	5	5	80	16.000	33
Porto Seguro	30	30	360	12.000	194
Prado	50	50	750	15.000	316
Santa Cruz Cabrália	3	3	36	12.000	14
Teixeira de Freitas	16	16	336	21.000	124
Vale do Jiquiriçá	33	33	387	11.727	149
Amargosa	7	7	91	13.000	14
Itiruçu	9	9	90	10.000	60
Lagedo do Tabocal	9	9	86	9.556	57
São Miguel das Matas	8	8	120	15.000	18
Sertão de São Francisco	172	172	1.853	10.773	1.109
Casa Nova	25	25	250	10.000	150
Curaçá	5	5	40	8.000	24
Juazeiro	125	125	1.435	11.480	861
Pilão Arcado	2	2	8	4.000	2
Sobradinho	15	15	120	8.000	72
Oeste Baiano	560	560	11.200	20.000	3.360
Barreiras	140	140	2.800	20.000	840
Formosa do Rio Preto	45	45	900	20.000	270
Luís Eduardo Magalhães	85	85	1.700	20.000	510
Riachão das Neves	25	25	500	20.000	150
São Desidério	265	265	5.300	20.000	1.590
Sertão Produtivo	10	10	100	10.000	50
Dom Basílio	10	10	100	10.000	50
Piemonte do Paraguaçu	304	304	2.414	7.941	265
Itaberaba	300	300	2.400	8.000	264
Miguel Calmon	4	4	14	3.500	1
Piemonte da Diamantina	13	13	44	3.385	4
Jacobina	6	6	22	3.667	2
Mirangaba	5	5	15	3.000	2
Saúde	2	2	7	3.500	0
Agreste de Alagoinhas/Litoral Norte	326	326	6.344	19.460	1.759
Alagoinhas	18	18	243	13.500	77
Araçás	3	3	39	13.000	12
Aramari	2	2	26	13.000	8
Catu	3	3	36	12.000	12
Rio Real	300	300	6.000	20.000	1.650

3.2.2 Área plantada e colhida, quantidade produzida, rendimento médio e valor das culturas permanentes, segundo o Território de Identidade e municípios – Bahia – 2006

(continuação)

Território de Identidade e municípios	Área plantada (ha)	Área colhida (ha)	Quantidade produzida (t)	Rendimento médio (kg/ha)	Valor (R\$ 1.000)
Portal do Sertão	136	136	3.291	24.199	1.293
Conceição da Feira	2	2	24	12.000	19
Coração de Maria	58	58	1.392	24.000	543
Feira de Santana	76	76	1.875	24.671	731
Recôncavo	670	670	9.839	14.685	7.971
Cabaceiras do Paraguaçu	57	57	684	12.000	534
Cachoeira	6	6	72	12.000	56
Castro Alves	27	27	540	20.000	480
Conceição do Almeida	30	30	600	20.000	539
Cruz das Almas	65	65	1.300	20.000	1.206
Governador Mangabeira	31	31	372	12.000	290
Muniz Ferreira	3	3	54	18.000	7
Muritiba	350	350	4.200	12.000	3.276
Santo Antônio de Jesus	15	15	297	19.800	38
São Felipe	58	58	1.160	20.000	1.042
Sapeaçu	28	28	560	20.000	503
Médio Rio de Contas	81	81	436	5.383	172
Barra do Rocha	1	1	1	1.000	0
Dário Meira	10	10	60	6.000	24
Gongogi	3	3	39	13.000	15
Ibirataia	50	50	200	4.000	78
Itagibá	8	8	64	8.000	25
Ubatã	9	9	72	8.000	30
Piemonte Norte do Itapicuru	2	2	7	3.500	0
Caldeirão Grande	2	2	7	3.500	0
Maçã					
Estado da Bahia	3	3	15	5.000	24
Chapada Diamantina	3	3	15	5.000	24
Ibicoara	3	3	15	5.000	24
Mamão					
Estado da Bahia	16.560	16.440	914.679	55.637	337.276
Irecê	38	38	588	15.474	103
Barra do Mendes	1	1	35	35.000	6
Barro Alto	1	1	38	38.000	5
Canarana	1	1	35	35.000	6
Ibipeba	3	3	120	40.000	16
Irecê	2	2	60	30.000	13
Lapão	30	30	300	10.000	57
Velho Chico	15	15	300	20.000	108
Bom Jesus da Lapa	11	11	220	20.000	79
Paratinga	4	4	80	20.000	29

3.2.2 Área plantada e colhida, quantidade produzida, rendimento médio e valor das culturas permanentes, segundo o Território de Identidade e municípios – Bahia – 2006

(continuação)

Território de Identidade e municípios	Área plantada (ha)	Área colhida (ha)	Quantidade produzida (t)	Rendimento médio (kg/ha)	Valor (R\$ 1.000)
Chapada Diamantina	123	103	3.395	32.961	1.351
Iraquara	15	15	135	9.000	68
Lençóis	5	5	45	9.000	23
Marcionílio Souza	3	3	90	30.000	27
Morro do Chapéu	10	10	400	40.000	160
Palmeiras	3	3	45	15.000	23
Seabra	2	2	30	15.000	15
Utinga	80	60	2.400	40.000	960
Wagner	5	5	250	50.000	75
Litoral Sul	96	96	1.762	18.354	1.165
Canavieiras	12	12	144	12.000	96
Ibirapitanga	7	7	210	30.000	63
Ilhéus	60	60	1.200	20.000	864
Itacaré	2	2	20	10.000	14
Una	15	15	188	12.533	128
Baixo Sul	340	340	5.080	14.941	2.127
Camamu	28	28	336	12.000	141
Gandu	20	20	500	25.000	153
Igrapiúna	8	8	96	12.000	40
Ituberá	12	12	144	12.000	60
Nilo Peçanha	20	20	240	12.000	101
Presidente Tancredo Neves	20	20	240	12.000	96
Taperoá	95	95	1.140	12.000	479
Teolândia	5	5	150	30.000	44
Valença	82	82	984	12.000	413
Wenceslau Guimarães	50	50	1.250	25.000	600
Extremo Sul	12.989	12.989	764.084	58.825	275.990
Alcobaça	510	510	32.385	63.500	10.039
Belmonte	465	465	28.830	62.000	11.532
Caravelas	250	250	16.000	64.000	4.880
Eunápolis	230	230	13.800	60.000	6.072
Ibirapoã	350	350	15.680	44.800	7.213
Itabela	337	337	20.220	60.000	7.684
Itamaraju	310	310	21.080	68.000	6.746
Itanhém	14	14	626	44.714	238
Mucuri	820	820	36.490	44.500	14.231
Nova Viçosa	953	953	42.885	45.000	17.583
Porto Seguro	2.963	2.963	177.780	60.000	67.556
Prado	3.936	3.936	271.584	69.000	89.623
Santa Cruz Cabrália	293	293	17.580	60.000	5.626
Teixeira de Freitas	1.208	1.208	53.394	44.200	20.824
Vereda	350	350	15.750	45.000	6.143
Vale do Jiquiriçá	46	46	528	11.478	242
Amargosa	5	5	50	10.000	30
Itiruçu	4	4	40	10.000	28
Jiquiriçá	8	8	96	12.000	38
Laje	20	20	240	12.000	96
Maracás	3	3	30	10.000	21
Mutuípe	6	6	72	12.000	29

3.2.2 Área plantada e colhida, quantidade produzida, rendimento médio e valor das culturas permanentes, segundo o Território de Identidade e municípios – Bahia – 2006

(continuação)

Território de Identidade e municípios	Área plantada (ha)	Área colhida (ha)	Quantidade produzida (t)	Rendimento médio (kg/ha)	Valor (R\$ 1.000)
Sertão de São Francisco	100	100	2.399	23.990	704
Curaçá	36	36	864	24.000	259
Juazeiro	64	64	1.535	23.984	445
Oeste Baiano	1.600	1.600	73.600	46.000	30.175
Barreiras	440	440	20.240	46.000	8.298
Formosa do Rio Preto	70	70	3.220	46.000	1.320
Luís Eduardo Magalhães	540	540	24.840	46.000	10.184
São Desidério	550	550	25.300	46.000	10.373
Sertão Produtivo	10	10	150	15.000	60
Livramento de Nossa Senhora	10	10	150	15.000	60
Piemonte do Paraguaçu	30	30	975	32.500	323
Boa Vista do Tupim	15	15	600	40.000	210
Iaçu	15	15	375	25.000	113
Agreste de Alagoinhas/Litoral Norte	245	245	7.880	32.163	2.733
Esplanada	100	100	3.500	35.000	1.064
Mata de São João	40	40	800	20.000	480
Pojuca	5	5	80	16.000	48
Rio Real	100	100	3.500	35.000	1.141
Portal do Sertão	28	28	464	16.571	326
Amélia Rodrigues	4	4	80	20.000	96
Coração de Maria	24	24	384	16.000	230
Vitória da Conquista	20	20	425	21.250	96
Anagé	10	10	200	20.000	48
Caraíbas	5	5	100	20.000	22
Encruzilhada	5	5	125	25.000	26
Recôncavo	40	40	489	12.225	391
Cruz das Almas	10	10	130	13.000	112
Maragogipe	9	9	81	9.000	97
Santo Antônio de Jesus	10	10	100	10.000	60
Sapeaçu	6	6	78	13.000	62
Varzedo	5	5	100	20.000	60
Médio Rio de Contas	44	44	700	15.909	171
Barra do Rocha	8	8	200	25.000	60
Dário Meira	5	5	50	10.000	17
Ibirataia	8	8	80	10.000	24
Jequié	14	14	280	20.000	42
Ubatã	9	9	90	10.000	28
Bacia do Rio Corrente	748	648	51.400	79.321	21.020
Coribe	110	110	8.800	80.000	3.608
Correntina	120	120	9.600	80.000	3.936
Jaborandi	60	60	4.800	80.000	1.968
Santa Maria da Vitória	40	40	3.200	80.000	1.312
Santana	8	8	200	25.000	28
São Félix do Coribe	410	310	24.800	80.000	10.168

3.2.2 Área plantada e colhida, quantidade produzida, rendimento médio e valor das culturas permanentes, segundo o Território de Identidade e municípios – Bahia – 2006

(continuação)

Território de Identidade e municípios	Área plantada (ha)	Área colhida (ha)	Quantidade produzida (t)	Rendimento médio (kg/ha)	Valor (R\$ 1.000)
Itaparica	37	37	340	9.189	107
Abaré	10	10	210	21.000	62
Rodelas	27	27	130	4.815	45
Piemonte Norte do Itapicuru	11	11	120	10.909	86
Campo Formoso	8	8	88	11.000	66
Ponto Novo	1	1	12	12.000	8
Senhor do Bonfim	2	2	20	10.000	12
Manga					
Estado da Bahia	30.703	27.104	625.812	23.089	360.535
Irecê	341	332	3.646	10.982	715
Barra do Mendes	85	85	425	5.000	102
Barro Alto	2	2	10	5.000	3
Canarana	4	4	16	4.000	4
Central	32	32	384	12.000	42
Gentio do Ouro	8	8	48	6.000	4
Ibipeba	40	40	1.000	25.000	160
Ibititá	15	15	120	8.000	32
Ipupiara	5	5	55	11.000	22
Irecê	15	15	150	10.000	48
Itaguaçu da Bahia	45	36	479	13.306	54
Presidente Dutra	24	24	240	10.000	65
São Gabriel	20	20	240	12.000	62
Uibaí	40	40	400	10.000	108
Xique-Xique	6	6	79	13.167	9
Velho Chico	1.690	1.690	17.039	10.082	6.896
Barra	1.000	1.000	10.000	10.000	4.000
Bom Jesus da Lapa	432	432	4.320	10.000	1.814
Brotas de Macaúbas	10	10	110	11.000	42
Carinhanha	40	40	480	12.000	168
Ibotirama	5	5	50	10.000	18
Malhada	4	4	44	11.000	15
Morpará	5	5	60	12.000	20
Muquém do São Francisco	3	3	35	11.667	12
Oliveira dos Brejinhos	15	15	180	12.000	68
Paratinga	172	172	1.720	10.000	722
Sítio do Mato	4	4	40	10.000	17
Chapada Diamantina	139	79	1.155	14.620	390
Iraquara	5	5	30	6.000	9
Lençóis	5	5	105	21.000	32
Marcionílio Souza	5	5	60	12.000	15
Morro do Chapéu	5	5	50	10.000	24
Mucugê	5	5	100	20.000	30
Rio de Contas	100	40	600	15.000	225
Utinga	4	4	60	15.000	29
Wagner	10	10	150	15.000	26

3.2.2 Área plantada e colhida, quantidade produzida, rendimento médio e valor das culturas permanentes, segundo o Território de Identidade e municípios – Bahia – 2006

(continuação)

Território de Identidade e municípios	Área plantada (ha)	Área colhida (ha)	Quantidade produzida (t)	Rendimento médio (kg/ha)	Valor (R\$ 1.000)
Sisal	60	60	1.216	20.267	202
Araci	3	3	21	7.000	11
Biritinga	10	10	90	9.000	45
Candeal	1	1	5	5.000	2
Cansanção	5	5	100	20.000	6
Itiúba	4	4	54	13.500	27
Monte Santo	5	5	150	30.000	14
Quijingue	10	10	300	30.000	21
Serrinha	8	8	64	8.000	32
Teofilândia	4	4	32	8.000	16
Tucano	10	10	400	40.000	28
Litoral Sul	49	49	735	15.000	363
Ibirapitanga	8	8	120	15.000	55
Maraú	41	41	615	15.000	308
Baixo Sul	12	12	160	13.333	78
Gandu	8	8	96	12.000	47
Wenceslau Guimarães	4	4	64	16.000	31
Extremo Sul	34	34	108	3.176	60
Alcobaça	34	34	108	3.176	60
Sertão de São Francisco	13.529	13.529	436.704	32.279	288.550
Canudos	10	10	40	4.000	2
Casa Nova	1.825	1.825	54.750	30.000	35.040
Curaçá	1.985	1.985	59.550	30.000	38.112
Juazeiro	9.043	9.043	302.957	33.502	202.981
Pilão Arcado	5	5	37	7.400	30
Sento Sé	615	615	18.450	30.000	11.808
Sobradinho	45	45	900	20.000	576
Uauá	1	1	20	20.000	1
Oeste Baiano	715	715	8.930	12.490	2.506
Angical	60	60	750	12.500	210
Baianópolis	70	70	875	12.500	245
Barreiras	120	120	1.500	12.500	420
Buritirama	5	5	55	11.000	21
Formosa do Rio Preto	120	120	1.500	12.500	420
Luís Eduardo Magalhães	70	70	875	12.500	245
Riachão das Neves	100	100	1.250	12.500	350
São Desidério	170	170	2.125	12.500	595
Bacia do Paramirim	180	150	1.881	12.540	734
Boquira	7	7	70	10.000	27
Caturama	40	40	520	13.000	198
Érico Cardoso	30	20	260	13.000	96
Ibipitanga	3	3	31	10.333	12
Macaúbas	55	35	420	12.000	160
Paramirim	40	40	520	13.000	218
Rio do Pires	5	5	60	12.000	23

3.2.2 Área plantada e colhida, quantidade produzida, rendimento médio e valor das culturas permanentes, segundo o Território de Identidade e municípios – Bahia – 2006

(continuação)

Território de Identidade e municípios	Área plantada (ha)	Área colhida (ha)	Quantidade produzida (t)	Rendimento médio (kg/ha)	Valor (R\$ 1.000)
Sertão Produtivo	11.506	8.006	119.630	14.943	49.538
Brumado	25	25	375	15.000	49
Contendas do Sincorá	20	20	800	40.000	96
Dom Basílio	3.000	2.000	30.000	15.000	10.800
Guanambi	156	156	2.340	15.000	702
Livramento de Nossa Senhora	8.000	5.500	82.500	15.000	37.125
Palmas de Monte Alto	5	5	55	11.000	17
Sebastião Laranjeiras	100	100	1.400	14.000	490
Tanhaçu	200	200	2.160	10.800	259
Piemonte do Paraguaçu	750	750	9.340	12.453	2.532
Iaçu	200	200	3.000	15.000	945
Itaberaba	420	420	5.040	12.000	1.008
Miguel Calmon	35	35	350	10.000	123
Mundo Novo	15	15	150	10.000	72
Piritiba	30	30	300	10.000	144
Tapiramutá	50	50	500	10.000	240
Bacia do Jacuípe	9	9	50	5.556	16
Riachão do Jacuípe	8	8	40	5.000	12
São José do Jacuípe	1	1	10	10.000	4
Piemonte da Diamantina	46	46	516	11.217	197
Caém	6	6	66	11.000	23
Jacobina	25	25	288	11.520	115
Mirangaba	10	10	100	10.000	37
Saúde	5	5	62	12.400	22
Semiárido Nordeste II	191	191	2.030	10.628	514
Banzaê	50	50	500	10.000	150
Cipó	5	5	50	10.000	7
Euclides da Cunha	6	6	180	30.000	18
Nova Soure	10	10	100	10.000	13
Ribeira do Amparo	20	20	200	10.000	26
Ribeira do Pombal	100	100	1.000	10.000	300
Portal do Sertão	11	11	55	5.000	17
Tanquinho	11	11	55	5.000	17
Vitória da Conquista	251	251	3.628	14.454	642
Anagé	70	70	700	10.000	140
Caraíbas	120	120	1.200	10.000	228
Condeúba	10	10	100	10.000	19
Maetinga	4	4	56	14.000	11
Mirante	35	35	1.400	40.000	210
Piripá	2	2	32	16.000	6
Presidente Jânio Quadros	10	10	140	14.000	28
Recôncavo	40	40	600	15.000	281
Santo Amaro	10	10	150	15.000	77
São Francisco do Conde	10	10	150	15.000	120
Saubara	20	20	300	15.000	84

3.2.2 Área plantada e colhida, quantidade produzida, rendimento médio e valor das culturas permanentes, segundo o Território de Identidade e municípios – Bahia – 2006

(continuação)

Território de Identidade e municípios	Área plantada (ha)	Área colhida (ha)	Quantidade produzida (t)	Rendimento médio (kg/ha)	Valor (R\$ 1.000)
Médio Rio de Contas	131	131	1.253	9.565	485
Barra do Rocha	5	5	75	15.000	36
Dário Meira	8	8	112	14.000	53
Gongogi	2	2	28	14.000	14
Ibirataia	80	80	400	5.000	198
Itagibá	15	15	225	15.000	104
Jequié	14	14	308	22.000	31
Ubatã	7	7	105	15.000	49
Bacia do Rio Corrente	514	514	10.028	19.510	2.558
Brejolândia	10	10	120	12.000	11
Coribe	80	80	1.600	20.000	611
Correntina	12	12	240	20.000	91
Jaborandi	8	8	160	20.000	61
Santa Maria da Vitória	49	49	980	20.000	274
Santana	112	112	2.100	18.750	168
São Félix do Coribe	239	239	4.780	20.000	1.338
Tabocas do Brejo Velho	4	4	48	12.000	4
Itaparica	338	338	4.704	13.917	1.956
Abaré	230	230	3.440	14.957	1.331
Chorrochó	15	15	190	12.667	67
Glória	23	23	276	12.000	77
Paulo Afonso	18	18	198	11.000	67
Rodelas	52	52	600	11.538	414
Piemonte Norte do Itapicuru	96	96	1.186	12.354	672
Antônio Gonçalves	7	7	98	14.000	44
Campo Formoso	18	18	234	13.000	140
Jaguarari	7	7	94	13.429	47
Pindobaçu	4	4	56	14.000	31
Ponto Novo	52	52	624	12.000	374
Senhor do Bonfim	8	8	80	10.000	36
Metropolitana de Salvador	71	71	1.218	17.155	637
Camaçari	15	15	390	26.000	207
Itaparica	20	20	300	15.000	156
Lauro de Freitas	3	3	39	13.000	20
Simões Filho	3	3	39	13.000	20
Vera Cruz	30	30	450	15.000	234
Maracujá					
Estado da Bahia	15.912	15.871	207.962	13.103	109.534
Irecê	53	53	772	14.566	106
Canarana	5	5	60	12.000	8
Ibipeba	10	10	180	18.000	23
Ibititá	3	3	54	18.000	10
Irecê	3	3	54	18.000	8
João Dourado	1	1	14	14.000	2
Jussara	30	30	390	13.000	51
São Gabriel	1	1	20	20.000	4

3.2.2 Área plantada e colhida, quantidade produzida, rendimento médio e valor das culturas permanentes, segundo o Território de Identidade e municípios – Bahia – 2006

(continuação)

Território de Identidade e municípios	Área plantada (ha)	Área colhida (ha)	Quantidade produzida (t)	Rendimento médio (kg/ha)	Valor (R\$ 1.000)
Velho Chico	246	246	3.444	14.000	2.480
Bom Jesus da Lapa	196	196	2.744	14.000	1.976
Serra do Ramalho	50	50	700	14.000	504
Chapada Diamantina	63	59	906	15.356	410
Iraquara	5	5	70	14.000	39
Marcionílio Souza	6	6	60	10.000	16
Morro do Chapéu	20	20	300	15.000	195
Seabra	4	4	56	14.000	31
Utinga	10	6	60	10.000	39
Wagner	18	18	360	20.000	90
Sisal	20	20	120	6.000	84
Biritinga	20	20	120	6.000	84
Litoral Sul	73	73	840	11.507	477
Almadina	1	1	15	15.000	9
Canavieiras	8	8	96	12.000	54
Ibirapitanga	20	20	200	10.000	90
Ilhéus	25	25	325	13.000	205
Itacaré	3	3	36	12.000	21
Itajuípe	3	3	30	10.000	17
Una	10	10	100	10.000	57
Uruçuca	3	3	38	12.667	24
Baixo Sul	484	484	5.922	12.236	2.824
Aratuípe	15	15	210	14.000	210
Camamu	12	12	168	14.000	54
Gandu	30	30	390	13.000	201
Igrapiúna	10	10	120	12.000	38
Ituberá	10	10	120	12.000	38
Jaguaripe	30	30	420	14.000	420
Nilo Peçanha	5	5	60	12.000	19
Piraí do Norte	17	17	204	12.000	65
Presidente Tancredo Neves	60	60	720	12.000	230
Taperoá	35	35	420	12.000	134
Teolândia	15	15	150	10.000	70
Valença	75	75	900	12.000	288
Wenceslau Guimarães	170	170	2.040	12.000	1.057
Extremo Sul	1.101	1.101	24.835	22.557	20.118
Alcobaça	320	320	8.000	25.000	7.600
Belmonte	5	5	75	15.000	49
Caravelas	330	330	7.920	24.000	7.128
Eunápolis	100	100	1.000	10.000	700
Ibirapoã	18	18	450	25.000	180
Itamaraju	30	30	660	22.000	568
Itanhém	8	8	200	25.000	80
Medeiros Neto	21	21	525	25.000	215
Mucuri	15	15	375	25.000	150
Nova Viçosa	25	25	625	25.000	238
Porto Seguro	40	40	600	15.000	378

3.2.2 Área plantada e colhida, quantidade produzida, rendimento médio e valor das culturas permanentes, segundo o Território de Identidade e municípios – Bahia – 2006

(continuação)

Território de Identidade e municípios	Área plantada (ha)	Área colhida (ha)	Quantidade produzida (t)	Rendimento médio (kg/ha)	Valor (R\$ 1.000)
Prado	110	110	2.530	23.000	2.201
Santa Cruz Cabrália	10	10	150	15.000	98
Teixeira de Freitas	59	59	1.475	25.000	465
Vereda	10	10	250	25.000	68
Vale do Jiquiriçá	2.635	2.635	33.980	12.896	20.720
Amargosa	50	50	1.000	20.000	1.000
Brejões	165	165	1.980	12.000	948
Cravolândia	60	60	720	12.000	452
Elísio Medrado	60	60	720	12.000	720
Irajuba	50	50	600	12.000	377
Itaquara	124	124	1.488	12.000	931
Itiruçu	415	415	5.395	13.000	3.377
Jaguaquara	640	640	8.320	13.000	5.242
Jiquiriçá	9	9	108	12.000	35
Lafayette Coutinho	250	250	3.250	13.000	1.268
Lagedo do Tabocal	208	208	2.704	13.000	1.698
Laje	145	145	1.740	12.000	557
Maracás	165	165	2.145	13.000	1.772
Mutuípe	12	12	144	12.000	46
Nova Itarana	50	50	650	13.000	406
Planaltino	56	56	728	13.000	454
Santa Inês	14	14	182	13.000	114
Ubaíra	162	162	2.106	13.000	1.323
Sertão de São Francisco	891	891	12.949	14.533	9.301
Curaçá	60	60	900	15.000	630
Juazeiro	816	816	11.839	14.509	8.524
Sobradinho	15	15	210	14.000	147
Oeste Baiano	132	132	2.904	22.000	2.033
Barreiras	20	20	440	22.000	308
Formosa do Rio Preto	87	87	1.914	22.000	1.340
São Desidério	25	25	550	22.000	385
Bacia do Paramirim	70	70	787	11.243	321
Caturama	20	20	200	10.000	74
Érico Cardoso	10	10	110	11.000	47
Paramirim	30	30	360	12.000	153
Rio do Pires	10	10	117	11.700	47
Sertão Produtivo	4.868	4.868	73.208	15.039	32.742
Caculé	8	8	64	8.000	4
Caetité	30	30	330	11.000	18
Contendas do Sincorá	40	40	720	18.000	122
Dom Basílio	2.600	2.600	39.000	15.000	16.770
Guanambi	2	2	30	15.000	9
Ibiassucê	8	8	64	8.000	3
Livramento de Nossa Senhora	2.100	2.100	31.500	15.000	15.120
Sebastião Laranjeiras	20	20	300	15.000	96
Tanhaçu	60	60	1.200	20.000	600

3.2.2 Área plantada e colhida, quantidade produzida, rendimento médio e valor das culturas permanentes, segundo o Território de Identidade e municípios – Bahia – 2006

(continuação)

Território de Identidade e municípios	Área plantada (ha)	Área colhida (ha)	Quantidade produzida (t)	Rendimento médio (kg/ha)	Valor (R\$ 1.000)
Piemonte do Paraguaçu	32	32	612	19.125	281
Iaçu	25	25	500	20.000	210
Miguel Calmon	2	2	12	6.000	6
Tapiramutá	5	5	100	20.000	65
Piemonte da Diamantina	19	19	110	5.789	47
Caém	2	2	12	6.000	5
Capim Grosso	6	6	36	6.000	13
Jacobina	5	5	30	6.000	18
Mirangaba	2	2	8	4.000	6
Saúde	4	4	24	6.000	5
Semiárido Nordeste II	80	80	400	5.000	240
Nova Soure	80	80	400	5.000	240
Agreste de Alagoinhas/Litoral Norte	3.984	3.984	31.228	7.838	9.752
Acajutiba	20	20	160	8.000	31
Alagoinhas	18	18	81	4.500	32
Aporá	10	10	80	8.000	14
Araçás	4	4	28	7.000	9
Cardeal da Silva	10	10	100	10.000	39
Catu	7	7	49	7.000	20
Conde	150	150	1.200	8.000	709
Crisópolis	10	10	70	7.000	28
Entre Rios	35	35	350	10.000	133
Esplanada	800	800	6.400	8.000	1.363
Inhambupe	70	70	700	10.000	252
Itapicuru	200	200	1.000	5.000	600
Jandaíra	500	500	4.000	8.000	2.884
Olindina	20	20	100	5.000	60
Pojuca	10	10	70	7.000	27
Rio Real	2.000	2.000	16.000	8.000	3.232
Sátiro Dias	120	120	840	7.000	319
Portal do Sertão	157	157	3.488	22.217	1.968
Água Fria	6	6	138	23.000	78
Amélia Rodrigues	5	5	60	12.000	66
Conceição da Feira	2	2	20	10.000	17
Conceição do Jacuípe	9	9	234	26.000	114
Coração de Maria	14	14	392	28.000	195
Feira de Santana	48	48	960	20.000	604
Ipecaetá	4	4	100	25.000	53
Irará	15	15	375	25.000	198
Santa Bárbara	13	13	273	21.000	144
Santo Estêvão	16	16	368	23.000	187
São Gonçalo dos Campos	22	22	550	25.000	285
Teodoro Sampaio	3	3	18	6.000	27
Vitória da Conquista	465	448	5.128	11.446	2.258
Anagé	20	20	140	7.000	28
Barra do Choça	85	85	1.020	12.000	204
Encruzilhada	29	29	348	12.000	90
Mirante	60	60	900	15.000	360

3.2.2 Área plantada e colhida, quantidade produzida, rendimento médio e valor das culturas permanentes, segundo o Território de Identidade e municípios – Bahia – 2006

(continuação)

Território de Identidade e municípios	Área plantada (ha)	Área colhida (ha)	Quantidade produzida (t)	Rendimento médio (kg/ha)	Valor (R\$ 1.000)
Planalto	31	29	290	10.000	145
Poções	150	135	1.350	10.000	1.215
Vitória da Conquista	90	90	1.080	12.000	216
Recôncavo	133	133	1.589	11.947	1.444
Cabaceiras do Paraguaçu	6	6	60	10.000	51
Cachoeira	16	16	160	10.000	137
Cruz das Almas	5	5	95	19.000	68
Dom Macedo Costa	2	2	24	12.000	24
Governador Mangabeira	9	9	90	10.000	77
Maragogipe	18	18	180	10.000	154
Muniz Ferreira	10	10	140	14.000	140
Muritiba	8	8	80	10.000	69
Santo Amaro	20	20	240	12.000	264
Santo Antônio de Jesus	20	20	240	12.000	240
São Felipe	5	5	95	19.000	68
São Félix	4	4	40	10.000	34
Sapeaçu	5	5	95	19.000	68
Varzedo	5	5	50	10.000	50
Médio Rio de Contas	291	271	3.409	12.579	1.556
Aiquara	2	2	18	9.000	3
Apuarema	65	65	780	12.000	484
Barra do Rocha	15	15	180	12.000	89
Boa Nova	15	10	120	12.000	22
Dário Meira	15	15	180	12.000	92
Ibirataia	35	35	420	12.000	214
Ipiaú	7	7	84	12.000	42
Itagi	30	15	225	15.000	39
Itagibá	3	3	36	12.000	18
Itamari	8	8	80	10.000	39
Jequié	1	1	36	36.000	6
Jitaúna	15	15	300	20.000	51
Manoel Vitorino	55	55	660	12.000	330
Nova Ibiá	5	5	50	10.000	23
Ubatã	20	20	240	12.000	104
Bacia do Rio Corrente	60	60	900	15.000	122
Santana	60	60	900	15.000	122
Itaparica	13	13	25	1.923	8
Glória	10	10	17	1.700	6
Rodelas	3	3	8	2.667	2
Piemonte Norte do Itapicuru	36	36	358	9.944	216
Caldeirão Grande	10	10	100	10.000	20
Campo Formoso	4	4	26	6.500	25
Ponto Novo	18	18	198	11.000	149
Senhor do Bonfim	4	4	34	8.500	22

3.2.2 Área plantada e colhida, quantidade produzida, rendimento médio e valor das culturas permanentes, segundo o Território de Identidade e municípios – Bahia – 2006

(continuação)

Território de Identidade e municípios	Área plantada (ha)	Área colhida (ha)	Quantidade produzida (t)	Rendimento médio (kg/ha)	Valor (R\$ 1.000)
Metropolitana de Salvador	6	6	48	8.000	29
Candeias	6	6	48	8.000	29
Marmelo					
Estado da Bahia	15	15	75	5.000	150
Chapada Diamantina	15	15	75	5.000	150
Morro do Chapéu	15	15	75	5.000	150
Palmito					
Estado da Bahia	2.503	2.498	18.027	7.217	5.344
Litoral Sul	163	163	329	2.018	518
Arataca	10	10	12	1.200	18
Buerarema	18	18	32	1.778	48
Camacan	60	60	108	1.800	162
Ibirapitanga	65	65	162	2.492	267
Santa Luzia	10	10	15	1.500	23
Baixo Sul	2.170	2.170	17.360	8.000	4.340
Camamu	420	420	3.360	8.000	840
Igrapiúna	1.020	1.020	8.160	8.000	2.040
Ituberá	395	395	3.160	8.000	790
Nilo Peçanha	33	33	264	8.000	66
Piraí do Norte	140	140	1.120	8.000	280
Presidente Tancredo Neves	10	10	80	8.000	20
Taperoá	130	130	1.040	8.000	260
Valença	22	22	176	8.000	44
Extremo Sul	60	60	91	1.517	74
Itanhém	50	50	75	1.500	37
Nova Viçosa	10	10	16	1.600	37
Médio Rio de Contas	110	105	247	2.352	414
Barra do Rocha	15	15	42	2.800	71
Ibirataia	55	50	105	2.100	170
Ubatã	40	40	100	2.500	173
Pimenta-do-reino					
Estado da Bahia	1.557	1.557	3.708	2.382	11.111
Chapada Diamantina	2	2	4	2.000	2
Utinga	2	2	4	2.000	2
Litoral Sul	55	55	182	3.309	542
Arataca	1	1	4	4.000	8
Ibirapitanga	7	7	21	3.000	43
Ilhéus	3	3	9	3.000	39

3.2.2 Área plantada e colhida, quantidade produzida, rendimento médio e valor das culturas permanentes, segundo o Território de Identidade e municípios – Bahia – 2006

(continuação)

Território de Identidade e municípios	Área plantada (ha)	Área colhida (ha)	Quantidade produzida (t)	Rendimento médio (kg/ha)	Valor (R\$ 1.000)
Maraú	15	15	60	4.000	146
Santa Luzia	16	16	56	3.500	168
Una	10	10	20	2.000	86
Uruçuca	3	3	12	4.000	52
Baixo Sul	842	842	1.322	1.570	3.736
Camamu	35	35	42	1.200	139
Gandu	45	45	112	2.489	297
Igrapiúna	12	12	12	1.000	40
Ituberá	235	235	282	1.200	931
Jaguaripe	5	5	7	1.400	22
Nilo Peçanha	50	50	60	1.200	198
Pirai do Norte	10	10	12	1.200	40
Presidente Tancredo Neves	25	25	30	1.200	99
Taperoá	145	145	174	1.200	574
Teolândia	15	15	39	2.600	87
Valença	135	135	162	1.200	535
Wenceslau Guimarães	130	130	390	3.000	774
Extremo Sul	610	610	2.106	3.452	6.557
Alcobaça	150	150	480	3.200	1.296
Belmonte	18	18	22	1.222	88
Caravelas	50	50	162	3.240	454
Eunápolis	62	62	217	3.500	911
Ibirapoã	12	12	36	3.000	95
Itabela	7	7	27	3.857	112
Itamaraju	100	100	380	3.800	1.102
Itanhém	38	38	114	3.000	317
Jucuruçu	38	38	144	3.789	396
Porto Seguro	45	45	180	4.000	756
Prado	80	80	304	3.800	866
Santa Cruz Cabrália	10	10	40	4.000	164
Vale do Jiquiriçá	16	16	18	1.125	60
Jiquiriçá	6	6	7	1.167	23
Laje	6	6	6	1.000	20
Mutuípe	4	4	5	1.250	17
Recôncavo	7	7	10	1.429	32
Nazaré	5	5	7	1.400	22
Santo Antônio de Jesus	2	2	3	1.500	10
Médio Rio de Contas	25	25	66	2.640	186
Barra do Rocha	2	2	4	2.000	10
Ibirataia	3	3	6	2.000	15
Itamarí	2	2	5	2.500	11
Jequié	5	5	15	3.000	47
Jitaúna	8	8	24	3.000	72
Nova Ibiá	5	5	12	2.400	31

3.2.2 Área plantada e colhida, quantidade produzida, rendimento médio e valor das culturas permanentes, segundo o Território de Identidade e municípios – Bahia – 2006

(continuação)

Território de Identidade e municípios	Área plantada (ha)	Área colhida (ha)	Quantidade produzida (t)	Rendimento médio (kg/ha)	Valor (R\$ 1.000)
Sisal ou agave (fibra)					
Estado da Bahia	287.418	262.893	234.902	894	219.788
Irecê	4.430	3.530	3.336	945	2.717
Barra do Mendes	120	120	96	800	79
Barro Alto	250	250	200	800	166
Cafarnaum	1.000	700	700	1.000	560
Canarana	520	520	520	1.000	426
Ibipeba	250	250	250	1.000	205
Ibititá	300	300	240	800	202
João Dourado	120	120	96	800	82
Jussara	20	20	18	900	15
Lapão	120	120	120	1.000	100
Mulungu do Morro	1.500	900	900	1.000	720
Presidente Dutra	20	20	20	1.000	17
São Gabriel	80	80	72	900	59
Uibaí	130	130	104	800	86
Chapada Diamantina	10.900	7.900	7.900	1.000	6.400
Iraquara	600	600	600	1.000	300
Morro do Chapéu	10.000	7.000	7.000	1.000	5.950
Souto Soares	300	300	300	1.000	150
Sisal	116.520	104.520	94.049	900	86.798
Araci	15.700	10.400	11.440	1.100	10.296
Barrocas	5.800	4.000	4.400	1.100	3.960
Candeal	32	32	29	906	29
Cansanção	5.000	5.000	4.000	800	3.600
Conceição do Coité	19.000	18.500	16.650	900	14.985
Ichu	38	38	34	895	34
Itiúba	7.200	7.200	6.480	900	6.480
Monte Santo	7.000	6.000	4.800	800	4.320
Nordestina	4.000	3.500	2.975	850	2.826
Queimadas	6.000	5.200	4.160	800	3.827
Quijingue	4.000	4.000	3.200	800	2.880
Retirolândia	6.000	5.500	4.400	800	4.180
Santaluz	18.000	17.300	15.570	900	14.324
São Domingos	6.000	5.500	4.675	850	4.441
Serrinha	40	40	40	1.000	36
Teofilândia	860	760	836	1.100	752
Tucano	350	350	280	800	252
Valente	11.500	11.200	10.080	900	9.576
Vale do Jiquiriçá	2.046	2.046	1.443	705	1.771
Brejões	520	520	367	706	450
Cravolândia	128	128	90	703	111
Irajuba	206	206	146	709	179
Milagres	118	118	83	703	102
Nova Itarana	762	762	538	706	661
Planaltino	108	108	76	704	93
Santa Inês	204	204	143	701	175

3.2.2 Área plantada e colhida, quantidade produzida, rendimento médio e valor das culturas permanentes, segundo o Território de Identidade e municípios – Bahia – 2006

(continuação)

Território de Identidade e municípios	Área plantada (ha)	Área colhida (ha)	Quantidade produzida (t)	Rendimento médio (kg/ha)	Valor (R\$ 1.000)
Sertão de São Francisco	1.800	1.800	1.440	800	1.296
Canudos	800	800	640	800	576
Uauá	1.000	1.000	800	800	720
Piemonte do Paraguaçu	437	417	316	758	272
Itatim	30	30	27	900	26
Miguel Calmon	200	180	144	800	122
Piritiba	200	200	140	700	119
Santa Terezinha	7	7	5	714	5
Bacia do Jacuípe	5.200	3.950	3.321	841	2.965
Capela do Alto Alegre	500	300	270	900	270
Gavião	700	350	315	900	315
Mairi	400	400	280	700	114
Nova Fátima	800	450	405	900	405
Pé de Serra	300	150	135	900	135
Quixabeira	200	200	100	500	83
Riachão do Jacuípe	400	200	180	900	180
São José do Jacuípe	1.800	1.800	1.548	860	1.393
Várzea do Poço	100	100	88	880	70
Piemonte da Diamantina	46.520	39.250	33.635	857	28.157
Caém	50	50	40	800	32
Capim Grosso	200	200	150	750	150
Jacobina	13.770	11.000	8.800	800	7.480
Mirangaba	7.000	6.000	5.040	840	3.810
Ourolândia	10.000	10.000	8.500	850	7.225
Serrolândia	500	500	405	810	365
Umburanas	5.000	5.000	4.200	840	3.570
Várzea Nova	10.000	6.500	6.500	1.000	5.525
Semiárido Nordeste II	550	500	400	800	360
Euclides da Cunha	550	500	400	800	360
Piemonte Norte do Itapicuru	99.015	98.980	89.062	900	89.053
Andorinha	155	140	126	900	126
Caldeirão Grande	70	50	45	900	36
Campo Formoso	98.400	98.400	88.560	900	88.560
Pindobaçu	50	50	42	840	42
Ponto Novo	340	340	289	850	289
Tangerina					
Estado da Bahia	861	861	9.321	10.826	2.695
Litoral Sul	5	5	45	9.000	26
Ibirapitanga	5	5	45	9.000	26
Baixo Sul	21	21	315	15.000	175
Gandu	8	8	120	15.000	62
Wenceslau Guimarães	13	13	195	15.000	113

3.2.2 Área plantada e colhida, quantidade produzida, rendimento médio e valor das culturas permanentes, segundo o Território de Identidade e municípios – Bahia – 2006

(continuação)

Território de Identidade e municípios	Área plantada (ha)	Área colhida (ha)	Quantidade produzida (t)	Rendimento médio (kg/ha)	Valor (R\$ 1.000)
Extremo Sul	66	66	91	1.379	36
Alcobaça	40	40	56	1.400	22
Caravelas	5	5	7	1.400	3
Itamaraju	6	6	8	1.333	3
Prado	15	15	20	1.333	8
Vale do Jiquiriçá	5	5	80	16.000	12
São Miguel das Matas	5	5	80	16.000	12
Oeste Baiano	60	60	750	12.500	225
Barreiras	55	55	687	12.491	206
São Desidério	5	5	63	12.600	19
Piemonte da Diamantina	4	4	22	5.500	5
Jacobina	4	4	22	5.500	5
Agreste de Alagoinhas/Litoral Norte	214	214	4.252	19.869	1.442
Alagoinhas	4	4	52	13.000	14
Rio Real	210	210	4.200	20.000	1.428
Recôncavo	459	459	3.511	7.649	626
Castro Alves	10	10	240	24.000	56
Conceição do Almeida	8	8	192	24.000	46
Cruz das Almas	12	12	289	24.083	69
Dom Macedo Costa	8	8	144	18.000	19
Nazaré	3	3	54	18.000	8
Santo Antônio de Jesus	400	400	2.160	5.400	324
São Felipe	8	8	192	24.000	46
Sapeaçu	10	10	240	24.000	58
Médio Rio de Contas	27	27	255	9.444	147
Barra do Rocha	1	1	15	15.000	8
Dário Meira	6	6	60	10.000	34
Gongogi	2	2	16	8.000	8
Ibirataia	8	8	64	8.000	37
Itagibá	2	2	20	10.000	11
Ubatã	8	8	80	10.000	49
Urucum (semente)					
Estado da Bahia	943	943	1.224	1.298	1.671
Sisal	18	18	14	778	28
Serrinha	18	18	14	778	28
Litoral Sul	22	22	8	364	10
Ibirapitanga	2	2	2	1.000	2
Maraú	20	20	6	300	8
Baixo Sul	225	225	225	1.000	225
Camamu	15	15	15	1.000	15
Gandu	5	5	5	1.000	5

3.2.2 Área plantada e colhida, quantidade produzida, rendimento médio e valor das culturas permanentes, segundo o Território de Identidade e municípios – Bahia – 2006

(continuação)

Território de Identidade e municípios	Área plantada (ha)	Área colhida (ha)	Quantidade produzida (t)	Rendimento médio (kg/ha)	Valor (R\$ 1.000)
Igrapiúna	8	8	8	1.000	8
Ituberá	12	12	12	1.000	12
Nilo Peçanha	15	15	15	1.000	15
Pirai do Norte	5	5	5	1.000	5
Presidente Tancredo Neves	5	5	5	1.000	5
Taperoá	90	90	90	1.000	90
Valença	70	70	70	1.000	70
Extremo Sul	606	606	839	1.384	1.263
Alcobaça	110	110	145	1.318	305
Caravelas	60	60	81	1.350	164
Eunápolis	50	50	100	2.000	85
Ibirapoã	15	15	17	1.133	12
Itabela	40	40	60	1.500	48
Itamaraju	80	80	104	1.300	250
Itanhém	5	5	6	1.200	5
Itapebi	20	20	30	1.500	23
Jucuruçu	42	42	51	1.214	107
Porto Seguro	70	70	105	1.500	84
Prado	45	45	58	1.289	128
Teixeira de Freitas	69	69	82	1.188	52
Vale do Jiquiriçá	14	14	14	1.000	14
Jiquiriçá	5	5	5	1.000	5
Laje	5	5	5	1.000	5
Mutuípe	4	4	4	1.000	4
Vitória da Conquista	20	20	80	4.000	96
Vitória da Conquista	20	20	80	4.000	96
Médio Rio de Contas	38	38	44	1.158	37
Dário Meira	1	1	1	1.000	1
Gongogi	1	1	1	1.000	1
Ibirataia	1	1	1	1.000	1
Itamarí	4	4	4	1.000	4
Jitaúna	30	30	36	1.200	29
Ubatã	1	1	1	1.000	1
Uva					
Estado da Bahia	3.938	3.938	117.111	29.739	255.005
Velho Chico	25	25	510	20.400	1.062
Bom Jesus da Lapa	24	24	480	20.000	1.032
Carinhanha	1	1	30	30.000	30
Chapada Diamantina	10	10	150	15.000	78
Bonito	10	10	150	15.000	78

3.2.2 Área plantada e colhida, quantidade produzida, rendimento médio e valor das culturas permanentes, segundo o Território de Identidade e municípios – Bahia – 2006

(conclusão)

Território de Identidade e municípios	Área plantada (ha)	Área colhida (ha)	Quantidade produzida (t)	Rendimento médio (kg/ha)	Valor (R\$ 1.000)
Vale do Jiquiriçá	10	10	100	10.000	290
Elísio Medrado	10	10	100	10.000	290
Sertão de São Francisco	3.828	3.828	114.840	30.000	251.951
Casa Nova	350	350	10.500	30.000	22.260
Curaçá	410	410	12.300	30.000	26.076
Juazeiro	2.830	2.830	84.900	30.000	188.478
Sento Sé	220	220	6.600	30.000	13.992
Sobradinho	18	18	540	30.000	1.145
Oeste Baiano	11	11	253	23.000	455
Barreiras	11	11	253	23.000	455
Sertão Produtivo	30	30	1.000	33.333	905
Guanambi	20	20	700	35.000	665
Sebastião Laranjeiras	10	10	300	30.000	240
Piemonte do Paraguaçu	19	19	148	7.789	175
Itaberaba	12	12	36	3.000	22
Santa Terezinha	7	7	112	16.000	153
Itaparica	5	5	110	22.000	88
Paulo Afonso	5	5	110	22.000	88

Fonte: IBGE/PAM.

Nota: Quando o total do estado for diferente da soma dos municípios será em virtude das aproximações.

(1) Quantidade produzida em mil frutos e rendimento médio em frutos por hectare.

3.2.3 Quantidade produzida e valor da produção na extração vegetal – Bahia – 2004-2006

Produtos	Quantidade (t)			Valor (R\$ 1.000)		
	2004	2005	2006	2004	2005	2006
Alimentícios						
Castanha de caju	3.109	2.677	2.590	4.607	2.514	2.072
Mangaba (fruto)	169	163	170	131	144	162
Palmito	44	11	10	27	3	3
Umbu (fruto)	7.814	8.038	7.840	3.771	4.101	4.357
Aromáticos, medicinais tóxicos e corantes						
Jaborandi (folha)	0	0	0	1	1	1
Urucum (semente)	8	1	1	20	3	3
Borrachas						
Hevea (látex coagulado)	-	6	6	-	5	6
Fibras						
Buriti	23	24	24	60	66	67
Piçava	87.437	77.595	71.807	118.016	75.199	73.805
Outros	1	1	1	1	1	1
Carvão vegetal	230.436	799.230	363.135	51.997	205.647	76.830
Lenha (m³)	12.131.835	11.837.562	11.182.790	83.524	89.461	101.063
Madeira em tora (m³)	1.532.309	1.304.099	1.689.832	235.605	226.478	387.545
Oleaginosos						
Babaçu (amêndoa)	366	369	339	414	283	261
Licuri (coquilha)	4.953	5.071	4.985	4.503	4.151	3.793
Pequi (amêndoa)	342	345	351	331	355	378
Outros	35	31	31	8	8	8
Tanantes						
Angico (casca)	137	115	101	409	146	49
Barbatimão (casca)	7	6	6	4	4	4

Fonte: IBGE/PEV.

3.2.4 Quantidade produzida e valor da produção na silvicultura – Bahia – 2004-2006

Produtos	Quantidade (m³)			Valor (R\$ 1.000)		
	2004	2005	2006	2004	2005	2006
Carvão vegetal (t)	188.696	283.473	81.420	111.309	75.950	23.575
Lenha	1.017.716	1.289.340	846.485	10.581	12.092	9.760
Madeira em tora	5.745.595	12.180.472	7.649.362	353.857	703.371	409.444
Madeira em tora para papel e celulose	5.318.263	11.973.906	7.582.995	340.295	695.465	406.419
Madeira em tora para outras finalidades	427.332	206.566	66.367	13.562	7.906	3.025

Fonte: IBGE/Silvicultura.

3.3 Produção animal

3.3.1 Efetivo dos rebanhos, segundo o Território de Identidade e municípios – Bahia – 2006

(continua)

Território de Identidade e municípios	Rebanhos (cabeças)								
	Bovinos	Suínos	Bubalinos	Equinos	Asininos	Muares	Coelhos	Ovinos	Caprinos
Estado da Bahia	10.764.857	2.006.734	18.451	613.519	313.339	324.014	22.621	3.165.757	4.051.971
Irecê	280.546	82.806	-	13.063	10.029	5.848	-	105.751	167.852
América Dourada	6.498	2.402	-	350	158	127	-	4.635	6.860
Barra do Mendes	11.370	6.100	-	880	560	460	-	6.200	12.000
Barro Alto	5.428	2.610	-	235	115	78	-	2.550	3.100
Cafarnaum	7.789	1.066	-	596	65	192	-	1.841	3.128
Canarana	10.239	6.880	-	620	265	280	-	9.600	12.000
Central	13.718	4.036	-	1.104	1.004	186	-	3.607	10.335
Gentio do Ouro	31.206	3.115	-	1.869	1.483	799	-	4.990	5.905
Ibipeba	9.846	6.750	-	1.600	870	725	-	5.700	7.400
Ibititá	8.010	4.300	-	760	160	380	-	2.000	7.400
Ipupiara	7.162	590	-	250	300	70	-	2.000	2.500
Irecê	22.674	5.200	-	500	220	175	-	2.600	3.000
Itaguaçu da Bahia	25.842	3.416	-	119	412	88	-	7.066	5.281
João Dourado	13.200	3.750	-	730	270	240	-	5.200	5.600
Jussara	7.200	3.300	-	650	460	820	-	7.300	22.000
Lapão	7.100	2.650	-	590	180	130	-	2.000	4.200
Mulungu do Morro	3.855	808	-	267	30	76	-	423	2.868
Presidente Dutra	3.870	4.550	-	400	680	450	-	2.350	3.600
São Gabriel	5.000	4.100	-	770	280	200	-	9.000	16.000
Uibaí	2.600	4.800	-	440	620	180	-	2.600	7.500
Xique-Xique	77.939	12.383	-	333	1.897	192	-	24.089	27.175
Velho Chico	640.827	109.905	-	38.894	16.699	9.362	-	80.212	85.063
Barra	29.476	7.200	-	1.800	1.700	700	-	5.300	5.200
Bom Jesus da Lapa	51.106	15.488	-	2.061	3.116	1.447	-	10.368	9.689
Brotas de Macaúbas	13.907	1.440	-	248	159	93	-	3.000	5.544
Carinhanha	46.770	6.150	-	1.290	70	550	-	4.200	1.800
Feira da Mata	27.356	9.606	-	1.104	105	297	-	968	1.459
Ibotirama	21.900	800	-	1.650	350	60	-	1.300	1.200
Igaporã	18.990	8.630	-	2.000	50	298	-	3.710	1.000
Malhada	52.315	5.400	-	1.200	95	700	-	3.200	1.200
Matina	15.047	5.300	-	2.400	385	1.000	-	5.200	2.950
Morpará	16.419	580	-	319	185	140	-	688	806
Muquém do São Francisco	90.887	1.350	-	2.500	1.100	200	-	1.800	2.600
Oliveira dos Brejinhos	38.000	5.580	-	1.200	800	150	-	15.000	30.000
Paratinga	37.988	13.051	-	2.527	1.309	816	-	8.839	5.813
Riacho de Santana	54.482	13.142	-	6.659	2.717	1.403	-	9.017	5.736
Serra do Ramalho	78.190	7.683	-	7.708	1.555	903	-	5.218	7.892
Sítio do Mato	47.994	8.505	-	4.228	3.003	605	-	2.404	2.174
Chapada Diamantina	252.425	43.058	78	17.731	7.438	10.566	1.141	35.742	40.672
Abaíra	6.240	1.075	-	380	595	685	-	2.265	2.025
Andaraí	16.273	1.107	78	352	251	40	-	2.258	1.495
Barra da Estiva	6.826	5.620	-	4.569	929	3.427	-	1.691	7.817
Boninal	13.694	940	-	345	99	308	-	526	555
Bonito	4.137	1.159	-	275	40	15	1.060	2.775	1.909
Ibicoara	5.593	1.644	-	1.345	805	1.769	-	551	674
Ibitiara	23.901	1.774	-	730	175	128	-	3.028	5.027
Iraquara	9.402	1.137	-	330	110	125	-	65	325

3.3.1 Efetivo dos rebanhos, segundo o Território de Identidade e municípios – Bahia – 2006

(continuação)

Território de Identidade e municípios	Rebanhos (cabeças)								
	Bovinos	Suínos	Bubalinos	Equinos	Asininos	Muare	Coelhos	Ovinos	Caprinos
Itaeté	20.068	5.526	-	1.092	685	1.464	-	1.261	3.393
Jussiape	9.151	1.530	-	900	400	350	-	1.800	450
Lençóis	918	445	-	252	49	56	-	137	58
Marcionílio Souza	25.376	3.905	-	1.115	390	160	-	7.519	3.410
Morro do Chapéu	24.885	1.271	-	1.582	469	329	81	1.348	3.490
Mucugê	2.335	204	-	260	5	55	-	305	118
Nova Redenção	12.890	538	-	762	235	98	-	1.556	319
Novo Horizonte	8.065	1.490	-	320	152	135	-	1.430	2.025
Palmeiras	4.303	487	-	258	195	44	-	695	563
Piatã	5.915	4.110	-	500	550	500	-	2.400	1.280
Rio de Contas	10.092	4.950	-	270	480	450	-	1.600	2.420
Seabra	24.496	990	-	1.100	570	142	-	1.494	1.648
Souto Soares	2.791	708	-	329	40	78	-	110	860
Utinga	9.828	1.118	-	220	98	95	-	198	465
Wagner	5.246	1.330	-	445	116	113	-	730	346
Sisal	397.630	141.875	154	19.023	30.057	10.671	1.058	450.766	410.505
Araci	24.266	8.644	-	798	679	485	-	15.626	10.845
Barrocas	7.001	2.199	-	189	259	93	-	4.402	726
Biritinga	13.507	3.463	-	843	72	90	-	1.860	129
Candeal	16.298	2.128	-	817	468	285	-	5.070	760
Cansanção	35.430	18.320	101	1.152	6.223	2.300	-	66.100	55.632
Conceição do Coité	35.260	12.835	-	2.910	3.681	1.520	738	32.146	30.690
Ichu	7.426	4.020	-	492	230	150	-	2.640	524
Itiúba	23.586	11.641	-	805	989	208	-	19.145	32.473
Lamarão	9.410	4.285	-	722	166	285	-	1.204	97
Monte Santo	43.520	1.140	-	980	1.250	460	-	127.000	126.000
Nordestina	6.970	8.882	-	810	2.012	500	-	20.330	23.850
Queimadas	26.310	17.048	-	2.110	3.140	800	-	28.610	36.890
Quijingue	27.000	756	-	750	820	349	-	19.800	13.600
Retirolândia	7.630	5.660	-	850	1.280	535	-	19.850	14.600
Santaluz	33.850	9.930	-	1.580	2.990	750	-	31.580	31.850
São Domingos	7.280	4.455	-	560	1.950	450	-	10.870	10.900
Serrinha	21.712	13.503	30	412	137	220	-	2.579	562
Teofilândia	11.624	6.115	-	699	602	301	-	8.524	1.835
Tucano	31.000	3.291	23	689	729	380	-	20.280	2.642
Valente	8.550	3.560	-	855	2.380	510	320	13.150	15.900
Litoral Sul	540.734	47.473	1.887	18.587	3.554	47.545	-	11.072	10.249
Almadina	23.200	1.840	-	360	6	1.200	-	820	850
Arataca	1.713	263	-	410	210	1.350	-	25	-
Aurelino Leal	51.000	2.430	-	440	-	2.230	-	-	860
Buerarema	7.783	410	-	170	88	980	-	96	94
Camacan	13.643	445	-	637	210	2.400	-	120	110
Canavieiras	12.350	4.850	-	395	10	1.420	-	630	-
Coaraci	25.400	1.990	-	280	2	345	-	-	970
Floresta Azul	27.341	345	65	1.350	580	1.095	-	550	210
Governador Lomanto Júnior (Barro Preto)	1.860	765	-	115	-	1.300	-	-	690
Ibicarai	16.824	365	70	320	150	2.800	-	110	55
Ibirapitanga	1.768	1.362	-	345	212	4.118	-	80	100
Ilhéus	55.300	10.150	-	1.900	80	3.100	-	1.250	1.480
Itabuna	18.147	1.495	-	310	200	1.750	-	140	30
Itacaré	3.200	830	-	630	5	880	-	365	-

3.3.1 Efetivo dos rebanhos, segundo o Território de Identidade e municípios – Bahia – 2006

(continuação)

Território de Identidade e municípios	Rebanhos (cabeças)								
	Bovinos	Suínos	Bubalinos	Equinos	Asininos	Muare	Coelhos	Ovinos	Caprinos
Itaju do Colônia	77.896	845	17	3.800	590	1.980	-	1.450	1.100
Itajuípe	2.100	1.330	-	320	-	2.900	-	330	360
Itapé	40.679	660	-	950	145	1.320	-	510	170
Itapitanga	46.850	3.050	-	490	23	520	-	850	920
Jussari	26.829	480	950	810	110	1.820	-	510	120
Maraú	4.680	3.380	-	300	3	500	-	320	430
Mascote	21.031	1.950	-	910	190	1.550	-	430	170
Pau Brasil	39.412	2.420	320	1.900	470	3.800	-	1.100	670
Santa Luzia	7.311	1.260	190	270	120	877	-	60	-
São José da Vitória	3.407	390	-	115	70	890	-	86	80
Ubaitaba	3.380	1.365	-	300	-	380	-	-	-
Una	5.290	1.300	-	500	80	3.940	-	520	780
Uruçuca	2.340	1.503	275	260	-	2.100	-	720	-
Baixo Sul	55.569	53.249	213	7.996	8.832	24.149	-	2.620	848
Aratuípe	5.342	1.240	-	472	230	475	-	85	-
Cairu	175	1.690	-	165	332	954	-	-	-
Camamu	1.956	7.564	125	418	810	2.690	-	-	45
Gandu	4.240	640	-	525	530	2.450	-	485	150
Igrapiúna	215	5.056	-	245	320	1.670	-	-	-
Ituberá	485	1.755	-	556	510	1.554	-	-	-
Jaguaripe	9.322	4.890	70	500	285	620	-	40	50
Nilo Peçanha	690	1.040	-	160	370	2.130	-	-	-
Piraí do Norte	2.450	655	-	390	225	485	-	-	-
Presidente Tancredo Neves	7.210	6.471	-	820	1.680	2.125	-	-	-
Taperoá	1.215	4.095	-	470	385	1.556	-	-	-
Teolândia	3.679	875	-	350	630	1.380	-	260	45
Valença	9.850	15.472	18	2.520	1.845	2.960	-	220	358
Wenceslau Guimarães	8.740	1.806	-	405	680	3.100	-	1.530	200
Extremo Sul	1.777.212	86.017	4.562	44.842	14.960	23.908	-	18.331	9.172
Alcobaça	43.285	1.690	872	1.324	301	473	-	784	507
Belmonte	52.170	1.789	183	258	101	148	-	195	96
Caravelas	69.176	1.943	218	1.205	673	426	-	1.129	590
Eunápolis	98.200	4.607	-	837	276	963	-	1.427	821
Guaratinga	152.571	8.734	-	2.389	623	1.450	-	-	368
Ibirapoã	67.514	3.640	-	1.798	640	1.099	-	1.216	410
Itabela	51.364	666	-	228	100	249	-	281	163
Itagimirim	82.946	2.697	130	1.358	118	542	-	715	969
Itamaraju	169.333	3.552	1.912	4.406	1.394	1.757	-	1.978	567
Itanhém	158.235	9.903	362	5.614	1.208	2.446	-	2.288	428
Itapebi	68.833	1.414	278	1.527	158	1.098	-	220	192
Jucuruçu	86.498	2.853	26	2.645	1.344	1.658	-	814	695
Lajedão	65.738	2.070	-	2.326	336	2.309	-	701	193
Medeiros Neto	140.015	6.988	-	3.777	1.438	2.619	-	2.106	562
Mucuri	67.229	7.627	89	4.323	1.739	1.799	-	709	343
Nova Viçosa	43.918	3.816	-	3.103	2.316	1.194	-	709	703
Porto Seguro	73.060	1.628	-	556	263	221	-	284	280
Prado	94.294	3.175	492	1.379	726	312	-	1.193	446
Santa Cruz Cabrália	23.570	1.370	-	542	120	208	-	192	100
Teixeira de Freitas	97.971	13.356	-	3.916	522	2.031	-	906	563
Vereda	71.292	2.499	-	1.331	564	906	-	484	176

3.3.1 Efetivo dos rebanhos, segundo o Território de Identidade e municípios – Bahia – 2006

(continuação)

Território de Identidade e municípios	Rebanhos (cabeças)								
	Bovinos	Suínos	Bubalinos	Equinos	Asininos	Muare	Coelhos	Ovinos	Caprinos
Itapetinga	869.860	27.596	2.133	20.411	4.376	11.447	-	28.701	7.108
Caatiba	53.262	1.871	73	614	1.076	461	-	6.524	2.362
Firmino Alves	14.747	578	-	420	296	1.027	-	604	149
Ibicuí	110.030	3.153	23	2.786	179	620	-	675	120
Iguaí	43.017	3.416	-	3.056	346	590	-	369	270
Itambé	116.105	3.705	180	5.305	681	1.901	-	8.390	1.785
Itapetinga	127.381	474	229	1.587	138	1.155	-	2.501	284
Itarantim	136.278	2.187	872	692	178	451	-	2.740	211
Itororó	42.126	2.256	206	1.692	462	1.416	-	932	344
Macarani	77.627	2.094	42	1.210	196	995	-	1.586	158
Maiquinique	41.376	2.755	263	194	91	278	-	1.113	217
Nova Canaã	51.114	3.759	-	944	262	357	-	677	424
Potiraguá	23.185	764	174	735	68	1.208	-	1.854	591
Santa Cruz da Vitória	33.612	584	71	1.176	403	988	-	736	193
Vale do Jiquiriçá	294.682	46.861	105	33.192	22.712	16.709	-	25.567	81.548
Amargosa	27.072	3.868	-	1.242	600	1.210	-	162	900
Brejões	9.585	821	-	2.488	425	830	-	-	1.558
Cravolândia	4.778	1.703	-	958	772	861	-	-	2.462
Elísio Medrado	11.373	2.420	-	800	348	520	-	-	1.200
Irajuba	4.883	109	-	145	97	130	-	-	5.682
Iramaia	30.410	2.628	38	3.517	2.200	1.294	-	1.805	12.388
Itaquara	5.487	-	-	1.692	1.507	631	-	776	346
Itiruçu	9.235	450	-	3.370	2.178	767	-	-	1.355
Jaguaquara	18.700	2.545	-	4.413	6.624	1.007	-	1.504	3.435
Jiquiriçá	5.120	3.642	-	1.365	1.750	1.310	-	690	885
Lafayette Coutinho	10.856	4.815	67	2.321	702	800	-	-	1.766
Lagedo do Tabocal	8.013	707	-	1.067	708	530	-	5.458	9.081
Laje	15.120	6.017	-	1.145	880	2.875	-	1.370	310
Maracás	52.829	1.113	-	5.116	476	119	-	5.240	17.224
Milagres	5.619	312	-	76	58	23	-	-	4.237
Mutuípe	8.952	4.477	-	1.356	1.120	1.715	-	1.625	1.674
Nova Itarana	8.499	215	-	55	54	36	-	2.577	7.248
Planaltino	24.249	549	-	613	306	115	-	915	2.458
Santa Inês	7.236	417	-	745	656	681	-	1.487	6.602
São Miguel das Matas	10.183	2.180	-	400	595	574	-	510	135
Ubaíra	16.483	7.873	-	308	656	681	-	1.448	602
Sertão de São Francisco	275.161	208.777	-	23.107	37.207	10.126	-	947.854	1.998.429
Campo Alegre de Lourdes	32.040	38.515	-	2.770	2.355	1.159	-	68.370	180.630
Canudos	22.230	2.135	-	319	310	296	-	38.000	55.600
Casa Nova	24.476	52.850	-	3.205	8.688	785	-	132.549	408.458
Curaçá	12.784	11.848	-	2.289	5.472	770	-	76.820	180.244
Juazeiro	26.138	11.004	-	5.109	5.778	1.902	-	178.786	357.000
Pilão Arcado	43.830	42.137	-	2.454	4.920	1.940	-	67.146	112.214
Remanso	63.680	37.616	-	2.736	3.245	1.637	-	195.368	438.017
Sento Sé	18.887	6.994	-	2.649	5.268	1.310	-	50.980	63.780
Sobradinho	4.662	1.710	-	276	553	115	-	6.076	7.698
Uauá	26.434	3.968	-	1.300	618	212	-	133.759	194.788
Oeste Baiano	659.212	75.716	-	36.711	12.206	7.607	873	37.623	51.011
Angical	82.440	11.040	-	4.237	1.373	1.415	-	3.620	4.607
Baianópolis	31.284	7.972	-	1.282	686	391	-	2.018	1.610

3.3.1 Efetivo dos rebanhos, segundo o Território de Identidade e municípios – Bahia – 2006

(continuação)

Território de Identidade e municípios	Rebanhos (cabeças)								
	Bovinos	Suínos	Bubalinos	Equinos	Asininos	Muares	Coelhos	Ovinos	Caprinos
Barreiras	59.862	2.480	-	3.990	925	812	-	1.500	6.400
Buritirama	21.296	2.110	-	1.700	800	450	-	2.613	3.502
Catolândia	9.534	2.800	-	1.479	232	164	-	245	1.200
Cotegipe	68.314	4.687	-	2.131	895	307	-	1.770	3.350
Cristópolis	17.081	6.405	-	2.549	768	774	-	3.500	1.981
Formosa do Rio Preto	46.418	6.085	-	4.100	778	300	-	4.500	4.305
Luís Eduardo Magalhães	26.017	3.560	-	1.250	310	355	873	620	2.150
Mansidão	15.946	2.410	-	463	524	155	-	2.150	3.500
Riachão das Neves	73.652	9.700	-	4.755	1.209	636	-	6.600	5.850
Santa Rita de Cássia	62.482	8.880	-	1.973	1.959	480	-	5.245	8.093
São Desidério	61.966	1.436	-	3.652	1.245	994	-	2.700	1.868
Wanderley	82.920	6.151	-	3.150	502	374	-	542	2.595
Bacia do Paramirim	126.305	70.955	-	10.875	4.605	5.290	-	62.395	79.350
Boquira	18.000	9.900	-	500	750	450	-	7.500	12.000
Botuporã	12.430	5.115	-	1.860	280	570	-	7.850	8.700
Caturama	9.678	5.220	-	860	270	265	-	4.820	4.600
Érico Cardoso	4.350	2.400	-	565	180	175	-	2.175	900
Ibipitanga	18.750	6.300	-	600	700	450	-	11.500	20.000
Macaúbas	28.887	24.070	-	2.830	810	1.400	-	8.000	12.300
Paramirim	16.400	9.300	-	1.500	400	900	-	8.200	6.800
Rio do Pires	7.660	4.850	-	1.030	865	670	-	6.050	8.350
Tanque Novo	10.150	3.800	-	1.130	350	410	-	6.300	5.700
Sertão Produtivo	494.099	143.699	16	36.480	4.409	14.530	-	109.800	136.450
Brumado	40.042	15.200	-	3.693	690	1.135	-	10.304	25.467
Caculé	19.453	12.990	-	980	68	281	-	1.741	2.390
Caetité	32.251	13.965	-	3.137	100	960	-	4.111	5.477
Candiba	22.666	2.680	-	300	58	280	-	2.580	550
Contendas do Sincorá	7.583	875	-	1.310	513	418	-	8.005	12.997
Dom Basílio	10.735	4.370	-	910	140	150	-	2.350	3.710
Guanambi	53.703	2.898	-	2.570	85	400	-	10.800	1.400
Ibiassucê	12.387	11.820	-	823	40	110	-	1.600	1.411
Ituaçu	9.807	5.264	-	2.751	1.038	2.786	-	4.858	13.203
Iuiú	50.540	4.700	-	1.950	90	800	-	3.150	1.350
Lagoa Real	13.300	13.370	-	1.999	70	401	-	6.290	6.660
Livramento de Nossa Senhora	33.285	9.010	16	2.900	250	240	-	12.000	9.200
Malhada de Pedras	6.665	7.672	-	1.888	106	211	-	3.499	7.237
Palmas de Monte Alto	68.391	5.500	-	1.700	70	900	-	8.500	2.500
Pindaí	21.532	6.150	-	900	60	780	-	3.350	1.300
Rio do Antônio	13.900	4.111	-	1.538	40	1.300	-	3.601	3.911
Sebastião Laranjeiras	42.861	4.700	-	730	100	900	-	5.000	2.200
Tanhaçu	18.798	11.923	-	4.511	834	1.720	-	15.351	33.076
Urandi	16.200	6.501	-	1.890	57	758	-	2.710	2.411
Piemonte do Paraguaçu	426.191	61.115	386	24.677	10.703	4.531	-	100.237	66.868
Boa Vista do Tupim	60.174	8.245	14	2.446	779	365	-	6.595	4.081
Iaçú	29.908	5.870	41	1.663	695	243	-	12.238	10.744
Ibiquera	14.234	3.071	22	1.849	379	152	-	3.815	1.679
Itaberaba	47.370	9.748	210	3.627	892	259	-	7.561	6.341
Itatim	14.414	2.819	-	585	463	280	-	22.982	10.878
Lajedinho	18.540	3.212	-	1.297	362	474	-	853	856

3.3.1 Efetivo dos rebanhos, segundo o Território de Identidade e municípios – Bahia – 2006

(continuação)

Território de Identidade e municípios	Rebanhos (cabeças)								
	Bovinos	Suínos	Bubalinos	Equinos	Asininos	Muare	Coelhos	Ovinos	Caprinos
Macajuba	17.336	4.639	-	1.234	395	201	-	5.217	1.339
Miguel Calmon	42.776	6.183	-	2.440	4.170	465	-	10.393	22.375
Mundo Novo	53.949	1.086	-	3.174	325	388	-	2.500	700
Piritiba	25.846	1.005	-	670	405	230	-	1.500	500
Rafael Jambeiro	18.595	2.865	-	296	31	23	-	5.083	1.280
Ruy Barbosa	47.893	9.172	20	4.124	620	516	-	1.391	1.125
Santa Terezinha	14.672	2.710	-	810	987	864	-	19.509	4.770
Tapiramutá	20.484	490	79	462	200	71	-	600	200
Bacia do Jacuípe	433.142	53.311	30	16.767	9.290	3.585	-	184.115	46.989
Baixa Grande	27.422	1.796	-	1.258	594	83	-	16.960	8.148
Capela do Alto Alegre	27.160	4.229	-	1.380	840	414	-	3.970	3.103
Gavião	15.824	2.038	-	490	658	260	-	5.275	880
Ipirá	128.625	10.658	6	3.098	1.500	83	-	92.422	19.500
Mairi	32.052	3.310	-	3.360	194	566	-	2.760	780
Nova Fátima	13.617	1.530	-	136	140	74	-	1.960	430
Pé de Serra	29.470	5.611	-	1.620	1.904	670	-	28.350	4.020
Pintadas	23.525	2.486	20	630	196	100	-	12.480	2.977
Quixabeira	8.573	4.063	-	811	826	225	-	2.710	2.023
Riachão do Jacuípe	60.964	6.176	-	817	1.230	451	-	2.546	1.360
São José do Jacuípe	14.250	2.148	-	422	335	103	-	2.585	1.100
Serra Preta	25.239	2.197	4	813	141	170	-	7.703	1.214
Várzea da Roça	12.787	3.822	-	900	164	114	-	2.160	598
Várzea do Poço	13.634	3.247	-	1.032	568	272	-	2.234	856
Piemonte da Diamantina	205.200	33.876	-	11.228	11.533	2.993	-	76.560	126.495
Caém	4.299	2.937	-	1.013	1.139	517	-	4.270	2.909
Capim Grosso	31.531	4.507	-	434	309	91	-	5.811	4.777
Jacobina	86.851	7.490	-	4.210	5.146	971	-	23.313	33.890
Mirangaba	14.580	2.719	-	1.215	1.625	217	-	6.904	19.720
Ourolândia	17.672	1.928	-	649	644	347	-	13.244	34.581
Saúde	11.681	2.237	-	2.027	1.322	418	-	2.926	1.563
Serrolândia	20.408	5.824	-	580	648	260	-	5.317	3.825
Umburanas	5.865	5.819	-	610	570	107	-	9.541	20.841
Várzea Nova	12.313	415	-	490	130	65	-	5.234	4.389
Semiárido Nordeste II	348.340	53.629	150	20.977	10.760	9.278	-	191.988	82.008
Adustina	11.500	1.930	-	450	450	1.000	-	8.000	750
Antas	17.000	1.760	-	520	510	330	-	2.150	750
Banzaê	11.050	1.770	-	420	200	200	-	1.850	530
Cícero Dantas	31.500	4.150	-	1.200	780	600	-	10.700	650
Cipó	6.664	2.208	-	670	270	152	-	3.300	300
Coronel João Sá	19.396	2.961	-	2.219	1.190	913	-	13.273	6.192
Euclides da Cunha	46.127	1.550	-	1.000	360	358	-	23.000	6.500
Fátima	15.050	2.760	-	1.000	360	490	-	3.500	150
Heliópolis	15.800	1.440	-	1.430	360	220	-	7.700	2.900
Jeremoabo	35.866	3.951	-	2.155	1.293	864	-	35.070	39.629
Nova Soure	20.868	3.098	-	2.174	408	303	-	22.209	2.499
Novo Triunfo	5.960	1.280	-	320	330	220	-	2.200	1.100
Paripiranga	18.600	4.600	-	1.100	500	450	-	5.400	540
Pedro Alexandre	17.325	3.158	150	2.322	811	878	-	13.299	5.838
Ribeira do Amparo	11.768	4.916	-	675	367	412	-	3.883	1.274

3.3.1 Efetivo dos rebanhos, segundo o Território de Identidade e municípios – Bahia – 2006

(continuação)

Território de Identidade e municípios	Rebanhos (cabeças)								
	Bovinos	Suínos	Bubalinos	Equinos	Asininos	Muares	Coelhos	Ovinos	Caprinos
Ribeira do Pombal	45.700	5.350	-	1.400	650	510	-	9.700	1.680
Santa Brígida	11.079	2.860	-	820	1.512	825	-	12.852	5.140
Sítio do Quinto	7.087	3.887	-	1.102	409	553	-	13.902	5.586
Agreste de Alagoinhas/Litoral Norte	403.437	101.340	4.916	38.028	10.242	13.047	15.458	79.614	23.282
Acajutiba	21.392	4.773	-	892	293	373	-	683	598
Alagoinhas	20.547	2.353	-	652	499	492	-	312	150
Aporá	21.292	5.320	-	3.117	485	686	-	8.056	1.412
Araçás	4.577	764	-	1.185	227	283	-	243	275
Aramari	3.187	626	297	415	340	223	-	140	55
Cardeal da Silva	6.750	711	111	370	130	216	-	84	42
Catu	16.312	10.643	349	1.488	674	818	353	245	193
Conde	19.984	5.240	92	5.682	394	967	-	5.887	758
Crisópolis	16.528	1.682	-	599	295	308	-	5.558	1.563
Entre Rios	29.210	2.180	-	1.758	489	377	-	1.018	-
Esplanada	26.714	1.646	316	3.887	864	2.253	-	4.925	531
Inhambupe	24.975	2.691	-	1.843	792	438	-	2.518	751
Itanagra	12.307	2.689	-	1.281	117	281	3.422	927	409
Itapicuru	24.266	4.442	-	3.284	550	423	-	12.938	1.890
Jandaíra	13.740	675	-	221	286	697	-	1.085	918
Mata de São João	33.333	3.715	2.091	1.349	283	465	11.683	2.369	7.138
Olindina	18.764	1.104	-	2.721	323	244	-	16.524	1.386
Ouriçangas	8.797	902	-	582	269	215	-	221	-
Pedrao	8.867	1.460	-	1.152	637	461	-	270	67
Pojuca	27.663	10.988	1.590	470	536	537	-	676	1.922
Rio Real	30.462	3.974	70	3.519	103	1.521	-	9.043	597
Sátiro Dias	13.770	32.762	-	1.561	1.656	769	-	5.892	2.627
Portal do Sertão	306.119	207.096	73	55.591	24.351	16.549	3.820	172.398	43.317
Água Fria	13.267	6.446	-	1.069	542	246	-	8.555	1.790
Amélia Rodrigues	9.432	920	-	1.734	64	442	-	2.130	431
Anguera	8.330	3.195	-	1.114	170	106	-	5.683	2.160
Antônio Cardoso	11.726	6.357	-	2.991	465	473	-	11.569	4.003
Conceição da Feira	9.349	6.240	-	1.707	1.483	968	-	2.316	1.600
Conceição do Jacuípe	25.072	8.353	-	1.364	548	1.883	836	3.925	587
Coração de Maria	25.965	15.657	-	2.846	1.643	1.903	984	9.618	6.709
Feira de Santana	63.457	62.307	-	19.811	10.948	3.213	2.000	42.093	6.985
Ipecaetá	16.198	11.640	-	3.185	503	401	-	27.235	8.867
Irará	13.340	9.782	-	1.386	1.398	617	-	3.760	443
Santa Bárbara	21.601	23.547	-	3.175	1.303	878	-	13.797	1.594
Santanópolis	9.848	9.003	-	1.746	768	302	-	9.356	882
Santo Estêvão	18.789	18.726	-	5.915	729	1.513	-	20.701	4.968
São Gonçalo dos Campos	18.078	21.516	-	4.764	3.039	2.787	-	6.838	2.051
Tanquinho	11.312	2.605	-	1.150	516	290	-	3.006	125
Teodoro Sampaio	15.476	400	73	770	154	293	-	1.230	54
Terra Nova	14.879	402	-	864	78	234	-	586	68
Vitória da Conquista	613.875	191.534	332	57.871	25.328	23.855	-	198.760	202.536
Anagé	33.724	20.834	-	2.929	2.300	986	-	37.000	49.837
Aracatu	21.689	9.786	-	3.109	744	1.570	-	7.542	17.916
Barra do Choça	22.118	7.021	145	1.900	885	1.013	-	4.126	2.174
Belo Campo	18.484	3.431	-	2.373	1.461	730	-	13.884	15.555
Bom Jesus da Serra	8.497	2.050	-	1.250	700	998	-	5.730	6.200

3.3.1 Efetivo dos rebanhos, segundo o Território de Identidade e municípios – Bahia – 2006

(continuação)

Território de Identidade e municípios	Rebanhos (cabeças)								
	Bovinos	Suínos	Bubalinos	Equinos	Asininos	Muare	Coelhos	Ovinos	Caprinos
Caetanos	11.327	1.795	-	1.600	386	321	-	6.702	7.990
Cândido Sales	18.840	4.237	-	1.592	903	1.080	-	1.705	4.299
Caraíbas	16.053	6.893	-	1.738	1.869	558	-	8.859	6.566
Condeúba	27.232	6.718	-	2.687	766	484	-	5.969	7.247
Cordeiros	11.866	3.590	-	1.217	627	520	-	1.989	2.031
Encruzilhada	35.987	6.084	-	3.686	2.829	2.079	-	4.701	4.114
Guajeru	14.356	5.857	-	1.357	390	339	-	5.851	6.261
Jacaraci	13.045	8.633	-	1.682	50	547	-	2.799	1.400
Licínio de Almeida	11.715	9.320	-	1.607	54	770	-	2.860	2.105
Maetinga	6.386	7.820	-	1.743	684	551	-	5.309	4.195
Mirante	6.812	2.288	-	1.148	737	434	-	7.994	8.976
Mortugaba	16.997	7.481	-	2.311	85	900	-	1.237	1.211
Piripá	10.963	7.579	-	1.513	733	1.229	-	6.512	4.190
Planalto	25.410	4.350	-	1.440	730	387	-	3.500	3.400
Poções	28.116	5.270	61	2.780	730	580	-	3.608	4.654
Presidente Jânio Quadros	20.405	7.255	-	1.559	983	1.095	-	6.599	9.529
Ribeirão do Largo	61.142	10.355	-	5.163	370	2.874	-	6.559	4.016
Tremedal	36.275	10.569	-	3.621	2.748	1.633	-	16.524	14.893
Vitória da Conquista	136.436	32.318	126	7.866	3.564	2.177	-	31.201	13.777
Recôncavo	250.874	49.413	1.303	19.527	8.803	15.244	218	34.678	12.795
Cabaceiras do Paraguaçu	7.637	1.122	-	1.196	180	235	-	1.200	520
Cachoeira	9.370	2.207	-	1.018	515	275	-	135	95
Castro Alves	31.288	3.435	-	2.147	741	838	-	15.315	6.365
Conceição do Almeida	24.825	3.718	-	1.559	834	1.378	-	622	314
Cruz das Almas	6.719	3.553	-	594	353	697	-	1.468	188
Dom Macedo Costa	8.252	1.580	-	620	258	628	-	245	-
Governador Mangabeira	6.010	3.962	-	840	320	183	-	1.928	880
Maragogipe	20.200	2.758	-	1.920	1.358	985	-	315	240
Muniz Ferreira	5.483	1.675	-	635	240	270	-	65	-
Muritiba	11.519	2.507	-	850	420	345	-	1.255	1.315
Nazaré	6.849	2.775	-	585	200	755	-	250	-
Santo Amaro	22.487	1.103	-	2.174	354	738	68	3.148	520
Santo Antônio de Jesus	15.032	2.370	-	855	490	1.542	-	1.120	-
São Felipe	14.566	4.607	-	431	1.007	3.042	-	2.706	313
São Félix	5.290	820	-	526	410	900	-	520	172
São Francisco do Conde	7.984	3.305	53	693	182	507	-	421	754
São Sebastião do Passé	28.491	2.100	1.250	1.500	148	568	150	1.450	120
Sapeaçu	5.342	3.581	-	570	454	291	-	1.885	745
Saubara	1.340	145	-	164	74	83	-	380	54
Varzedo	12.190	2.090	-	650	265	984	-	250	200
Médio Rio de Contas	268.449	30.599	1.062	22.756	16.634	29.320	-	39.955	61.947
Aiquara	9.743	1.937	81	410	317	1.912	-	-	-
Apuarema	6.993	1.440	123	757	2.326	925	-	79	-
Barra do Rocha	4.112	534	-	910	120	1.230	-	100	50
Boa Nova	18.813	6.389	123	3.501	2.640	1.162	-	2.300	2.158
Dário Meira	13.775	1.025	-	1.093	541	1.492	-	502	308
Gongogi	15.832	344	65	750	180	1.830	-	525	150
Ibirataia	6.215	575	-	1.130	210	2.810	-	520	50
Ipiaú	11.430	347	-	750	150	1.400	-	700	150
Itagi	12.653	1.865	102	840	981	2.010	-	-	-
Itagibá	55.633	1.182	250	2.150	835	2.785	-	2.000	600

3.3.1 Efetivo dos rebanhos, segundo o Território de Identidade e municípios – Bahia – 2006

(conclusão)

Território de Identidade e municípios	Rebanhos (cabeças)								
	Bovinos	Suínos	Bubalinos	Equinos	Asininos	Muares	Coelhos	Ovinos	Caprinos
Itamarí	3.350	640	35	581	240	1.420	-	200	150
Jequié	50.104	8.473	100	5.561	4.464	4.392	-	16.114	32.001
Jitaúna	8.641	2.136	68	674	651	2.287	-	-	-
Manoel Vitorino	42.955	2.819	115	2.980	2.463	837	-	16.569	26.234
Nova Ibiá	3.815	285	-	185	301	1.420	-	98	96
Ubatã	4.385	608	-	484	215	1.408	-	248	-
Bacia do Rio Corrente	652.715	29.752	-	16.981	2.170	4.412	-	9.307	12.296
Brejolândia	62.732	2.753	-	1.641	85	80	-	1.048	1.608
Canápolis	15.847	813	-	590	57	45	-	16	29
Cocos	61.615	3.425	-	2.520	205	530	-	615	2.530
Coribe	72.876	1.744	-	1.187	142	323	-	402	411
Correntina	96.243	3.948	-	1.582	180	345	-	850	220
Jaborandi	50.696	2.706	-	1.690	140	385	-	260	630
Santa Maria da Vitória	69.847	2.326	-	1.550	140	1.950	-	570	1.050
Santana	70.674	4.654	-	2.076	406	213	-	1.102	737
São Félix do Coribe	40.222	1.140	-	1.060	95	105	-	840	1.650
Serra Dourada	87.362	4.614	-	2.198	600	368	-	3.412	3.008
Tabocas do Brejo Velho	24.601	1.629	-	887	120	68	-	192	423
Itaparica	34.671	3.502	-	2.327	1.097	960	-	53.567	95.691
Abaré	5.147	374	-	506	480	69	-	15.105	24.491
Chorrochó	3.626	186	-	367	151	315	-	9.061	17.191
Glória	3.536	546	-	253	152	220	-	3.675	10.774
Macururé	2.112	27	-	146	30	35	-	3.718	20.021
Paulo Afonso	17.857	2.283	-	893	243	309	-	18.467	16.148
Rodelas	2.393	86	-	162	41	12	-	3.541	7.066
Piemonte Norte do Itapicuru	129.752	40.854	-	3.906	4.106	1.524	53	102.046	195.962
Andorinha	12.725	5.871	-	281	568	147	-	34.118	46.594
Antônio Gonçalves	4.125	1.176	-	297	329	137	-	994	3.511
Caldeirão Grande	11.573	3.586	-	1.040	813	378	-	2.915	2.858
Campo Formoso	23.186	9.750	-	763	569	151	-	39.715	67.644
Filadélfia	10.648	1.827	-	153	305	102	-	2.694	3.603
Jaguarari	17.624	6.564	-	402	665	157	-	11.618	37.493
Pindobaçu	13.469	2.155	-	476	209	92	-	1.016	2.685
Ponto Novo	13.128	2.702	-	291	319	115	-	1.712	3.268
Senhor do Bonfim	23.274	7.223	-	203	329	245	53	7.264	28.306
Metropolitana de Salvador	27.830	12.726	1.051	1.971	1.238	958	-	6.098	3.528
Camaçari	8.206	5.234	704	1.005	869	458	-	2.604	291
Candeias	5.500	4.200	110	450	100	220	-	260	190
Dias D'Ávila	6.625	2.772	237	326	134	125	-	3.234	3.047
Itaparica	714	-	-	-	-	-	-	-	-
Lauro de Freitas	378	-	-	-	-	-	-	-	-
Salinas da Margarida	746	520	-	190	135	155	-	-	-
Salvador	374	-	-	-	-	-	-	-	-
Simões Filho	5.074	-	-	-	-	-	-	-	-
Vera Cruz	213	-	-	-	-	-	-	-	-

Fonte: IBGE/PPM.

3.3.2 Produção e valor do mel de abelha, ovos de galinha e codorna, segundo o Território de Identidade e municípios – Bahia – 2006

(continua)

Território de Identidade e municípios	Mel de abelha		Ovos de galinha		Ovos de codorna	
	Quantidade (Kg)	Valor (Mil reais)	Quantidade (Mil dúzias)	Valor (Mil reais)	Quantidade (Mil dúzias)	Valor (Mil reais)
Estado da Bahia	2.046.930	9.409	95.693	171.023	3.960	3.237
Irecê	4.887	21	1.461	2.302	-	-
América Dourada	300	3	17	43	-	-
Barra do Mendes	80	1	96	106	-	-
Barro Alto	55	0	55	61	-	-
Cafarnaum	67	1	20	51	-	-
Canarana	90	1	114	137	-	-
Central	-	-	108	220	-	-
Gentio do Ouro	-	-	142	297	-	-
Ibipeba	40	0	54	59	-	-
Ibititá	10	0	72	86	-	-
Ipupiara	4.000	15	48	120	-	-
Irecê	15	0	102	133	-	-
Itaguaçu da Bahia	-	-	73	144	-	-
João Dourado	25	0	72	79	-	-
Jussara	60	0	36	40	-	-
Lapão	40	0	48	58	-	-
Mulungu do Morro	-	-	11	28	-	-
Presidente Dutra	30	0	57	63	-	-
São Gabriel	50	0	60	66	-	-
Uibaí	25	0	39	43	-	-
Xique-Xique	-	-	237	468	-	-
Velho Chico	64.643	215	1.733	2.958	-	-
Barra	14.500	33	57	86	-	-
Bom Jesus da Lapa	-	-	193	328	-	-
Brotas de Macaúbas	8.000	28	42	105	-	-
Carinhanha	-	-	68	95	-	-
Feira da Mata	-	-	63	107	-	-
Ibotirama	30.000	120	79	159	-	-
Igaporã	615	4	240	360	-	-
Malhada	-	-	66	86	-	-
Matina	-	-	75	101	-	-
Morpará	4.900	11	27	41	-	-
Muquém do São Francisco	3.628	7	40	80	-	-
Oliveira dos Brejinhos	3.000	12	110	275	-	-
Paratinga	-	-	234	397	-	-
Riacho de Santana	-	-	271	461	-	-
Serra do Ramalho	-	-	86	146	-	-
Sítio do Mato	-	-	82	131	-	-
Chapada Diamantina	43.622	352	638	1.172	6	6
Abaíra	-	-	24	38	-	-
Andaraí	22.500	180	21	38	-	-
Barra da Estiva	-	-	83	209	-	-
Boninal	-	-	32	58	-	-
Bonito	924	9	17	42	-	-
Ibicoara	-	-	38	96	-	-
Ibitiara	-	-	19	32	-	-
Iraquara	1.250	10	14	26	-	-

3.3.2 Produção e valor do mel de abelha, ovos de galinha e codorna, segundo o Território de Identidade e municípios – Bahia – 2006

(continuação)

Território de Identidade e municípios	Mel de abelha		Ovos de galinha		Ovos de codorna	
	Quantidade (Kg)	Valor (Mil reais)	Quantidade (Mil dúzias)	Valor (Mil reais)	Quantidade (Mil dúzias)	Valor (Mil reais)
Itaeté	-	-	39	24	-	-
Jussiape	-	-	28	47	-	-
Lençóis	-	-	4	9	-	-
Marcionílio Souza	-	-	25	16	-	-
Morro do Chapéu	390	4	29	72	6	6
Mucugê	-	-	9	17	-	-
Nova Redenção	-	-	16	29	-	-
Novo Horizonte	-	-	12	21	-	-
Palmeiras	18.500	148	10	19	-	-
Piatã	-	-	68	108	-	-
Rio de Contas	-	-	50	85	-	-
Seabra	-	-	55	110	-	-
Souto Soares	-	-	16	32	-	-
Utinga	58	1	14	34	-	-
Wagner	-	-	15	10	-	-
Sisal	157.768	521	2.077	4.910	3	3
Araci	28.000	70	358	896	-	-
Barrocas	540	1	69	172	-	-
Biritinga	12.550	31	84	210	-	-
Candeal	-	-	39	79	-	-
Cansanção	5.000	15	47	71	-	-
Conceição do Coité	1.350	19	86	214	3	3
Ichu	-	-	44	87	-	-
Itiúba	6.128	49	179	357	-	-
Lamarão	350	1	151	377	-	-
Monte Santo	3.500	12	47	94	-	-
Nordestina	-	-	38	96	-	-
Queimadas	-	-	40	109	-	-
Quijingue	3.600	13	26	39	-	-
Retirolândia	-	-	41	96	-	-
Santaluz	-	-	43	117	-	-
São Domingos	-	-	32	76	-	-
Serrinha	10.750	27	444	1.110	-	-
Teofilândia	18.000	45	200	499	-	-
Tucano	68.000	238	63	95	-	-
Valente	-	-	46	116	-	-
Litoral Sul	20.668	348	1.119	1.830	-	-
Almadina	-	-	21	32	-	-
Arataca	-	-	32	61	-	-
Aurelino Leal	-	-	4	6	-	-
Buerarema	-	-	14	27	-	-
Camacan	-	-	4	7	-	-
Canavieiras	-	-	21	32	-	-
Coaraci	-	-	226	339	-	-
Floresta Azul	950	11	10	18	-	-
Governador Lomanto Júnior (Barro Preto)	-	-	14	20	-	-
Ibicaraí	2.850	34	11	20	-	-
Ibirapitanga	1.200	17	105	199	-	-

3.3.2 Produção e valor do mel de abelha, ovos de galinha e codorna, segundo o Território de Identidade e municípios – Bahia – 2006

(continuação)

Território de Identidade e municípios	Mel de abelha		Ovos de galinha		Ovos de codorna	
	Quantidade (Kg)	Valor (Mil reais)	Quantidade (Mil dúzias)	Valor (Mil reais)	Quantidade (Mil dúzias)	Valor (Mil reais)
Ilhéus	7.200	130	315	520	-	-
Itabuna	950	11	12	23	-	-
Itacaré	-	-	17	26	-	-
Itaju do Colônia	-	-	25	48	-	-
Itajuípe	-	-	52	75	-	-
Itapé	-	-	22	42	-	-
Itapitanga	-	-	25	35	-	-
Jussari	-	-	21	40	-	-
Maraú	-	-	9	13	-	-
Mascote	-	-	1	2	-	-
Pau Brasil	-	-	2	4	-	-
Santa Luzia	-	-	11	20	-	-
São José da Vitória	-	-	7	14	-	-
Ubatuba	-	-	11	17	-	-
Una	3.568	82	94	141	-	-
Uruçuca	3.950	63	33	49	-	-
Baixo Sul	950	14	1.249	2.769	81	97
Aratuípe	-	-	27	61	-	-
Cairu	-	-	39	90	-	-
Camamu	-	-	103	227	-	-
Gandu	-	-	40	75	-	-
Igrapiúna	-	-	67	155	-	-
Ituberá	-	-	141	325	-	-
Jaguaripe	-	-	48	105	-	-
Nilo Peçanha	-	-	24	55	-	-
Pirai do Norte	-	-	31	71	-	-
Presidente Tancredo Neves	-	-	151	346	-	-
Taperoá	-	-	64	159	-	-
Teolândia	-	-	37	71	-	-
Valença	-	-	404	890	81	97
Wenceslau Guimarães	950	14	73	139	-	-
Extremo Sul	86.795	326	1.091	1.400	-	-
Alcobaça	7.500	15	31	43	-	-
Belmonte	-	-	41	33	-	-
Caravelas	12.500	26	31	44	-	-
Eunápolis	30.000	60	162	146	-	-
Guaratinga	500	6	83	67	-	-
Ibirapoã	-	-	47	75	-	-
Itabela	-	-	28	23	-	-
Itagimirim	-	-	36	29	-	-
Itamaraju	2.000	4	45	65	-	-
Itanhém	1.406	8	60	95	-	-
Itapebi	-	-	15	12	-	-
Jucuruçu	-	-	38	53	-	-
Lajedão	-	-	30	51	-	-
Medeiros Neto	-	-	42	66	-	-
Mucuri	14.316	93	81	146	-	-
Nova Viçosa	-	-	91	137	-	-
Porto Seguro	-	-	38	38	-	-

3.3.2 Produção e valor do mel de abelha, ovos de galinha e codorna, segundo o Território de Identidade e municípios – Bahia – 2006

(continuação)

Território de Identidade e municípios	Mel de abelha		Ovos de galinha		Ovos de codorna	
	Quantidade (Kg)	Valor (Mil reais)	Quantidade (Mil dúzias)	Valor (Mil reais)	Quantidade (Mil dúzias)	Valor (Mil reais)
Prado	1.500	3	44	62	-	-
Santa Cruz Cabrália	-	-	32	26	-	-
Teixeira de Freitas	17.073	111	90	144	-	-
Vereda	-	-	26	45	-	-
Itapetinga	29.541	374	885	1.693	-	-
Caatiba	-	-	68	129	-	-
Firmino Alves	-	-	69	131	-	-
Ibicuí	8.000	64	55	111	-	-
Iguaí	1.800	14	300	599	-	-
Itambé	-	-	55	66	-	-
Itapetinga	-	-	21	40	-	-
Itarantim	-	-	38	76	-	-
Itororó	-	-	86	164	-	-
Macarani	-	-	48	87	-	-
Maiquinique	-	-	37	70	-	-
Nova Canaã	-	-	61	135	-	-
Potiraguá	-	-	9	16	-	-
Santa Cruz da Vitória	19.741	296	38	69	-	-
Vale do Jiquiriçá	54.247	190	2.692	5.147	14	13
Amargosa	-	-	65	136	-	-
Brejões	-	-	207	393	-	-
Cravolândia	-	-	82	156	-	-
Elísio Medrado	-	-	43	94	-	-
Irajuba	-	-	8	15	-	-
Iramaia	500	2	78	109	-	-
Itaquara	-	-	16	32	-	-
Itiruçu	552	6	126	251	-	-
Jaguaquara	2.594	26	598	1.196	4	3
Jiquiriçá	-	-	50	111	-	-
Lafayette Coutinho	50.000	150	58	84	-	-
Lagedo do Tabocal	-	-	299	554	-	-
Laje	-	-	87	192	-	-
Maracás	601	6	280	518	-	-
Milagres	-	-	34	59	-	-
Mutuípe	-	-	39	85	10	10
Nova Itarana	-	-	66	119	-	-
Planaltino	-	-	160	289	-	-
Santa Inês	-	-	139	265	-	-
São Miguel das Matas	-	-	39	86	-	-
Ubaíra	-	-	218	403	-	-
Sertão de São Francisco	223.642	879	1.815	3.998	239	185
Campo Alegre de Lourdes	96.600	338	318	796	-	-
Canudos	2.500	9	51	77	-	-
Casa Nova	7.191	63	394	749	126	95
Curaçá	764	7	85	166	-	-
Juazeiro	7.912	69	151	298	113	90
Pilão Arcado	62.100	217	330	826	-	-

3.3.2 Produção e valor do mel de abelha, ovos de galinha e codorna, segundo o Território de Identidade e municípios – Bahia – 2006

(continuação)

Território de Identidade e municípios	Mel de abelha		Ovos de galinha		Ovos de codorna	
	Quantidade (Kg)	Valor (Mil reais)	Quantidade (Mil dúzias)	Valor (Mil reais)	Quantidade (Mil dúzias)	Valor (Mil reais)
Remanso	41.000	144	290	726	-	-
Sento Sé	1.580	15	119	235	-	-
Sobradinho	495	5	18	36	-	-
Uauá	3.500	12	59	89	-	-
Oeste Baiano	56.828	194	11.434	13.735	30	27
Angical	2.035	9	66	79	-	-
Baianópolis	1.575	7	45	53	-	-
Barreiras	2.610	13	9.824	11.788	30	27
Buritirama	35.000	98	48	72	-	-
Catolândia	810	3	13	16	-	-
Cotegipe	2.030	8	57	72	-	-
Cristópolis	1.360	6	60	72	-	-
Formosa do Rio Preto	825	4	50	60	-	-
Luís Eduardo Magalhães	710	4	965	1.158	-	-
Mansidão	695	3	28	33	-	-
Riachão das Neves	1.794	8	65	78	-	-
Santa Rita de Cássia	1.900	8	94	112	-	-
São Desidério	1.934	8	66	79	-	-
Wanderley	3.550	15	53	63	-	-
Bacia do Paramirim	4.800	22	940	1.629	-	-
Boquira	3.000	8	150	300	-	-
Botuporã	-	-	75	124	-	-
Caturama	-	-	24	39	-	-
Érico Cardoso	-	-	43	71	-	-
Ibipitanga	500	1	116	232	-	-
Macaúbas	1.300	13	281	436	-	-
Paramirim	-	-	148	251	-	-
Rio do Pires	-	-	47	80	-	-
Tanque Novo	-	-	56	96	-	-
Sertão Produtivo	18.630	140	2.894	4.641	-	-
Brumado	-	-	108	271	-	-
Caculé	6.880	48	409	613	-	-
Caetité	3.890	27	514	771	-	-
Candiba	-	-	77	107	-	-
Contendas do Sincorá	300	2	70	98	-	-
Dom Basílio	-	-	36	58	-	-
Guanambi	-	-	72	101	-	-
Ibiassucê	500	4	227	340	-	-
Ituaçu	-	-	75	188	-	-
Iuiú	-	-	66	89	-	-
Lagoa Real	1.800	13	223	334	-	-
Livramento de Nossa Senhora	3.200	32	164	329	-	-
Malhada de Pedras	-	-	45	113	-	-
Palmas de Monte Alto	-	-	58	75	-	-
Pindaí	-	-	59	83	-	-
Rio do Antônio	590	4	239	359	-	-
Sebastião Laranjeiras	-	-	50	67	-	-
Tanhaçu	-	-	75	187	-	-
Urandi	1.470	10	327	458	-	-

3.3.2 Produção e valor do mel de abelha, ovos de galinha e codorna, segundo o Território de Identidade e municípios – Bahia – 2006

(continuação)

Território de Identidade e municípios	Mel de abelha		Ovos de galinha		Ovos de codorna	
	Quantidade (Kg)	Valor (Mil reais)	Quantidade (Mil dúzias)	Valor (Mil reais)	Quantidade (Mil dúzias)	Valor (Mil reais)
Piemonte do Paraguaçu	40.385	297	815	1.049	1	1
Boa Vista do Tupim	1.308	10	52	31	-	-
Iaçú	-	-	48	39	-	-
Ibiquera	-	-	23	16	-	-
Itaberaba	27.150	204	59	47	-	-
Itatim	711	6	28	42	-	-
Lajedinho	-	-	78	47	-	-
Macajuba	-	-	31	17	-	-
Miguel Calmon	-	-	244	488	-	-
Mundo Novo	706	7	17	42	-	-
Piritiba	360	4	7	17	1	1
Rafael Jambeiro	-	-	34	47	-	-
Ruy Barbosa	10.150	66	96	58	-	-
Santa Terezinha	-	-	88	132	-	-
Tapiramutá	-	-	10	26	-	-
Bacia do Jacuípe	21.651	194	726	1.344	-	-
Baixa Grande	-	-	27	38	-	-
Capela do Alto Alegre	-	-	37	74	-	-
Gavião	-	-	25	51	-	-
Ipirá	9.598	86	10	14	-	-
Mairi	300	3	69	96	-	-
Nova Fátima	-	-	20	39	-	-
Pé de Serra	-	-	69	139	-	-
Pintadas	366	3	14	19	-	-
Quixabeira	-	-	92	184	-	-
Riachão do Jacuípe	-	-	87	174	-	-
São José do Jacuípe	-	-	87	175	-	-
Serra Preta	-	-	17	24	-	-
Várzea da Roça	11.387	102	46	64	-	-
Várzea do Poço	-	-	126	253	-	-
Piemonte da Diamantina	11.720	59	1.028	2.064	-	-
Caém	-	-	92	184	-	-
Capim Grosso	-	-	95	191	-	-
Jacobina	11.720	59	243	486	-	-
Mirangaba	-	-	94	189	-	-
Ourolândia	-	-	100	201	-	-
Saúde	-	-	76	152	-	-
Serrolândia	-	-	223	446	-	-
Umburanas	-	-	95	191	-	-
Várzea Nova	-	-	10	24	-	-
Semiárido Nordeste II	539.552	1.156	818	1.677	38	29
Adustina	6.000	12	19	34	-	-
Antas	12.000	24	17	31	-	-
Banzaê	12.000	24	15	27	-	-
Cícero Dantas	50.000	100	32	58	-	-
Cipó	1.080	3	49	122	-	-
Coronel João Sá	3.000	7	70	139	-	-

3.3.2 Produção e valor do mel de abelha, ovos de galinha e codorna, segundo o Território de Identidade e municípios – Bahia – 2006

(continuação)

Território de Identidade e municípios	Mel de abelha		Ovos de galinha		Ovos de codorna	
	Quantidade (Kg)	Valor (Mil reais)	Quantidade (Mil dúzias)	Valor (Mil reais)	Quantidade (Mil dúzias)	Valor (Mil reais)
Euclides da Cunha	26.000	91	18	27	38	29
Fátima	11.600	23	28	50	-	-
Heliópolis	55.000	110	16	29	-	-
Jeremoabo	84.000	185	94	188	-	-
Nova Soure	32.928	82	51	128	-	-
Novo Triunfo	4.800	10	16	28	-	-
Paripiranga	4.400	9	57	103	-	-
Pedro Alexandre	-	-	38	76	-	-
Ribeira do Amparo	3.744	9	104	259	-	-
Ribeira do Pombal	230.000	460	50	90	-	-
Santa Brígida	-	-	80	159	-	-
Sítio do Quinto	3.000	7	64	129	-	-
Agreste de Alagoinhas/Litoral Norte	183.179	1.316	16.838	39.174	97	92
Acajutiba	415	3	21	58	-	-
Alagoinhas	19.300	139	950	2.232	-	-
Aporá	-	-	150	419	-	-
Araçás	-	-	81	183	-	-
Aramari	6.330	46	23	54	-	-
Cardeal da Silva	650	5	20	45	-	-
Catu	5.200	37	494	1.136	5	4
Conde	1.524	12	53	147	-	-
Crisópolis	-	-	60	140	-	-
Entre Rios	7.300	53	13.299	30.588	-	-
Esplanada	312	2	3	10	-	-
Inhambupe	65.000	468	157	352	-	-
Itanagra	-	-	82	205	-	-
Itapicuru	4.867	12	77	194	-	-
Jandaíra	663	5	12	33	-	-
Mata de São João	2.864	46	835	2.086	92	88
Olindina	2.520	6	55	137	-	-
Ouriçangas	1.500	11	38	88	-	-
Pedrao	-	-	28	65	-	-
Pojuca	-	-	247	617	-	-
Rio Real	5.734	46	65	182	-	-
Sátiro Dias	59.000	425	88	203	-	-
Portal do Sertão	151.090	1.392	33.776	58.500	2.174	1.617
Água Fria	64.748	615	1.259	2.078	-	-
Amélia Rodrigues	-	-	94	187	16	19
Anguera	-	-	7	10	-	-
Antônio Cardoso	887	8	475	846	-	-
Conceição da Feira	-	-	45	83	-	-
Conceição do Jacuípe	2.070	20	13.030	23.454	318	254
Coração de Maria	6.409	54	865	1.384	66	56
Feira de Santana	45.000	392	13.703	23.295	1.566	1.112
Ipecaetá	382	3	500	750	-	-
Irará	12.560	119	621	1.025	43	35
Santa Bárbara	3.502	35	664	996	-	-
Santanópolis	6.032	60	405	729	-	-
Santo Estêvão	-	-	1.155	1.848	19	16

3.3.2 Produção e valor do mel de abelha, ovos de galinha e codorna, segundo o Território de Identidade e municípios – Bahia – 2006

(continuação)

Território de Identidade e municípios	Mel de abelha		Ovos de galinha		Ovos de codorna	
	Quantidade (Kg)	Valor (Mil reais)	Quantidade (Mil dúzias)	Valor (Mil reais)	Quantidade (Mil dúzias)	Valor (Mil reais)
São Gonçalo dos Campos	9.500	86	900	1.710	146	125
Tanquinho	-	-	43	85	-	-
Teodoro Sampaio	-	-	4	9	-	-
Terra Nova	-	-	6	11	-	-
Vitória da Conquista	211.784	701	5.005	7.008	360	234
Anagé	25.500	82	358	447	-	-
Aracatu	-	-	63	159	-	-
Barra do Choça	60.882	198	70	91	-	-
Belo Campo	-	-	86	103	-	-
Bom Jesus da Serra	-	-	78	132	-	-
Caetanos	-	-	53	90	-	-
Cândido Sales	2.032	7	86	108	-	-
Caraibas	5.080	16	70	95	-	-
Condeúba	-	-	102	133	-	-
Cordeiros	-	-	68	88	-	-
Encruzilhada	6.101	19	76	96	-	-
Guajeru	-	-	46	69	-	-
Jacaraci	2.520	18	231	346	-	-
Licínio de Almeida	2.410	17	242	363	-	-
Maetinga	-	-	60	78	-	-
Mirante	591	3	15	21	-	-
Mortugaba	1.065	7	850	1.275	-	-
Piripá	-	-	120	156	-	-
Planalto	-	-	127	216	-	-
Poções	-	-	215	366	-	-
Presidente Jânio Quadros	-	-	91	118	-	-
Ribeirão do Largo	30.359	96	72	91	-	-
Tremedal	2.050	7	123	154	-	-
Vitória da Conquista	73.194	231	1.703	2.213	360	234
Recôncavo	9.291	87	817	1.487	38	38
Cabaceiras do Paraguaçu	-	-	51	94	-	-
Cachoeira	2.876	25	39	73	-	-
Castro Alves	892	8	56	89	-	-
Conceição do Almeida	-	-	59	95	1	1
Cruz das Almas	2.633	23	99	159	21	18
Dom Macedo Costa	-	-	37	82	-	-
Governador Mangabeira	480	4	38	70	-	-
Maragogipe	-	-	64	119	-	-
Muniz Ferreira	-	-	26	58	-	-
Muritiba	-	-	39	72	-	-
Nazaré	-	-	34	71	-	-
Santo Amaro	820	10	24	48	16	19
Santo Antônio de Jesus	-	-	43	95	-	-
São Felipe	-	-	92	147	-	-
São Félix	390	3	24	44	-	-
São Francisco do Conde	-	-	14	31	-	-
São Sebastião do Passé	1.200	14	5	9	-	-
Sapeaçu	-	-	45	72	-	-
Saubara	-	-	2	5	-	-
Varzedo	-	-	26	54	-	-

3.3.2 Produção e valor do mel de abelha, ovos de galinha e codorna, segundo o Território de Identidade e municípios – Bahia – 2006

(continuação)

Território de Identidade e municípios	Mel de abelha		Ovos de galinha		Ovos de codorna	
	Quantidade (Kg)	Valor (Mil reais)	Quantidade (Mil dúzias)	Valor (Mil reais)	Quantidade (Mil dúzias)	Valor (Mil reais)
Médio Rio de Contas	10.758	109	2.579	3.935	11	14
Aiquara	-	-	144	217	-	-
Apuarema	2.368	25	499	749	-	-
Barra do Rocha	-	-	23	45	-	-
Boa Nova	2.184	14	182	274	-	-
Dário Meira	-	-	33	53	-	-
Gongogi	-	-	24	45	-	-
Ibirataia	500	8	19	35	-	-
Ipiaú	-	-	38	69	11	14
Itagi	-	-	115	161	-	-
Itagibá	-	-	53	101	-	-
Itamarí	650	10	45	85	-	-
Jequié	2.432	17	952	1.428	-	-
Jitaúna	-	-	138	201	-	-
Manoel Vitorino	1.124	7	243	340	-	-
Nova Ibiá	1.500	28	31	56	-	-
Ubatã	-	-	40	76	-	-
Bacia do Rio Corrente	-	-	687	1375	-	-
Brejoândia	-	-	6	12	-	-
Canápolis	-	-	19	38	-	-
Cocos	-	-	183	367	-	-
Coribe	-	-	101	203	-	-
Correntina	-	-	107	215	-	-
Jaborandi	-	-	90	179	-	-
Santa Maria da Vitória	-	-	66	131	-	-
Santana	-	-	26	53	-	-
São Félix do Coribe	-	-	42	83	-	-
Serra Dourada	-	-	19	38	-	-
Tabocas do Brejo Velho	-	-	28	56	-	-
Itaparica	68.590	257	804	1.419	49	30
Abaré	1.026	3	14	24	-	-
Chorrochó	993	3	6	10	-	-
Glória	1.069	3	747	1.308	-	-
Macururé	227	1	1	1	-	-
Paulo Afonso	64.331	244	36	76	49	30
Rodelas	944	3	-	-	-	-
Piemonte Norte do Itapicuru	31.909	245	1.191	2.384	35	28
Andorinha	4.268	30	136	272	-	-
Antônio Gonçalves	-	-	99	199	-	-
Caldeirão Grande	-	-	137	274	-	-
Campo Formoso	7.549	60	227	454	14	11
Filadélfia	-	-	88	177	-	-
Jaguarari	5.574	45	147	294	-	-
Pindobaçu	-	-	91	182	-	-
Ponto Novo	6.795	48	90	179	-	-
Senhor do Bonfim	7.723	62	176	353	21	17

3.3.2 Produção e valor do mel de abelha, ovos de galinha e codorna, segundo o Território de Identidade e municípios – Bahia – 2006

(conclusão)

Território de Identidade e municípios	Mel de abelha		Ovos de galinha		Ovos de codorna	
	Quantidade (Kg)	Valor (Mil reais)	Quantidade (Mil dúzias)	Valor (Mil reais)	Quantidade (Mil dúzias)	Valor (Mil reais)
Metropolitana de Salvador	-	-	581	1.423	784	823
Camaçari	-	-	458	1.146	764	802
Candeias	-	-	28	42	-	-
Dias D'Ávila	-	-	85	214	20	21
Salinas da Margarida	-	-	10	21	-	-

Fonte: IBGE/PPM.
 Nota: Quando o total do estado for diferente da soma dos municípios será em virtude das aproximações.

3.3.3 Vacas ordenhadas, produção e valor do leite, segundo o Território de Identidade e municípios Bahia – 2006

(continua)

Território de Identidade e municípios	Vacas ordenhadas (cabeças)	Produção de leite	
		Quantidade (Mil litros)	Valor (Mil reais)
Estado da Bahia	1.692.915	905.758	515.269
Irecê	55.622	18.416	11.065
América Dourada	703	396	198
Barra do Mendes	3.200	1.504	752
Barro Alto	790	387	213
Cafarnaum	768	496	248
Canarana	3.100	1.488	818
Central	2.486	375	300
Gentio do Ouro	5.339	899	863
Ibipeba	2.620	1.205	542
Ibititá	1.650	858	429
Ipupiara	716	773	619
Irecê	3.200	1.984	1.190
Itaguaçu da Bahia	4.758	831	623
João Dourado	3.000	1.350	743
Jussara	2.100	882	441
Lapão	2.100	1.092	546
Mulungu do Morro	439	236	118
Presidente Dutra	1.000	460	253
São Gabriel	1.200	540	270
Uibaí	850	383	191
Xique-Xique	15.603	2.277	1.708
Velho Chico	89.770	53.581	32.415
Barra	300	425	340
Bom Jesus da Lapa	10.874	6.155	4.924
Brotas de Macaúbas	500	360	288
Carinhanha	7.450	5.155	1.547
Feira da Mata	14.172	6.788	4.752
Ibotirama	500	900	630
Igaporã	6.086	3.714	2.228
Malhada	7.100	5.077	1.523
Matina	2.600	1.846	554
Morpará	180	216	173
Muquém do São Francisco	1.600	2.880	2.016
Oliveira dos Brejinhos	300	216	173
Paratinga	9.675	4.818	3.373
Riacho de Santana	12.293	6.349	4.445
Serra do Ramalho	7.212	3.887	2.332
Sítio do Mato	8.928	4.795	3.117
Chapada Diamantina	52.603	26.670	14.425
Abaíra	1.009	122	110
Andaraí	2.100	734	550
Barra da Estiva	2.014	735	514
Boninal	1.468	502	377
Bonito	1.134	502	251
Ibicoara	867	358	251
Ibitiara	2.420	771	540
Iraquara	1.125	378	302

3.3.3 Vacas ordenhadas, produção e valor do leite, segundo o Território de Identidade e municípios Bahia – 2006

(continuação)

Território de Identidade e municípios	Vacas ordenhadas (cabeças)	Produção de leite	
		Quantidade (Mil litros)	Valor (Mil reais)
Itaeté	10.882	6.856	2.399
Jussiape	561	143	143
Lençóis	112	49	49
Marcionílio Souza	11.775	6.994	3.847
Morro do Chapéu	3.969	3.212	1.606
Mucugê	320	107	102
Nova Redenção	1.536	538	484
Novo Horizonte	995	344	275
Palmeiras	542	203	183
Piatã	888	134	121
Rio de Contas	781	214	192
Seabra	2.935	904	723
Souto Soares	345	120	108
Utinga	2.000	1.224	612
Wagner	2.825	1.526	686
Sisal	60.479	18.495	13.949
Araci	5.754	2.014	1.208
Barrocas	396	139	83
Biritinga	2.916	1.021	612
Candeal	4.645	743	290
Cansanção	3.820	1.261	630
Conceição do Coité	5.829	1.810	1.629
Ichu	830	120	47
Itiúba	3.794	1.038	519
Lamarão	1.340	469	281
Monte Santo	4.900	1.617	1.617
Nordestina	1.650	479	431
Queimadas	3.250	926	787
Quijingue	3.000	990	990
Retirolândia	1.810	525	472
Santaluz	3.250	943	895
São Domingos	1.410	423	381
Serrinha	5.115	1.790	1.074
Teofilândia	1.070	375	225
Tucano	3.400	1.122	1.122
Valente	2.300	690	656
Litoral Sul	55.937	30.443	13.837
Almadina	2.050	891	534
Arataca	310	340	143
Aurelino Leal	4.320	1.850	925
Buerarema	923	380	160
Camacan	980	654	274
Canavieiras	1.200	396	237
Coaraci	2.050	900	495
Floresta Azul	5.100	3.200	1.344
Governador Lomanto Júnior (Barro Preto)	530	160	96
Ibicaraí	2.450	2.100	882
Ibirapitanga	850	612	306
Ilhéus	5.200	1.850	925

3.3.3 Vacas ordenhadas, produção e valor do leite, segundo o Território de Identidade e municípios Bahia – 2006

(continuação)

Território de Identidade e municípios	Vacas ordenhadas (cabeças)	Produção de leite	
		Quantidade (Mil litros)	Valor (Mil reais)
Itabuna	2.650	1.285	578
Itacaré	330	115	75
Itaju do Colônia	7.544	3.900	1.638
Itajuípe	350	132	79
Itapé	4.710	3.450	1.449
Itapitanga	3.220	1.101	550
Jussari	2.500	1.690	710
Maraú	490	138	76
Mascote	1.420	998	449
Pau Brasil	3.900	2.600	1.092
Santa Luzia	1.210	999	420
São José da Vitória	180	145	61
Ubaitaba	260	101	60
Una	750	326	195
Uruçuca	460	130	84
Baixo Sul	13.098	6.060	5.382
Aratuípe	750	299	164
Cairu	110	39	58
Camamu	630	221	287
Gandu	1.190	680	340
Igrapiúna	63	23	35
Ituberá	112	46	60
Jaguaripe	950	375	225
Nilo Peçanha	265	93	121
Pirai do Norte	330	116	139
Presidente Tancredo Neves	2.380	1.095	1.095
Taperoá	480	221	287
Teolândia	858	395	197
Valença	3.320	1.527	1.909
Wenceslau Guimarães	1.660	930	465
Extremo Sul	257.931	156.395	73.639
Alcobaça	7.986	5.510	2.480
Belmonte	6.785	3.698	2.588
Caravelas	10.539	7.219	3.249
Eunápolis	12.768	7.110	5.688
Guaratinga	19.835	10.790	7.553
Ibirapoã	10.406	5.641	1.974
Itabela	6.678	3.633	2.543
Itagimirim	10.783	5.855	3.513
Itamaraju	20.978	15.524	7.141
Itanhém	20.811	13.943	4.741
Itapebi	8.949	4.841	2.905
Jucuruçu	7.836	5.424	2.332
Lajedão	14.292	7.889	2.367
Medeiros Neto	22.338	11.325	4.077
Mucuri	14.964	8.729	3.143
Nova Viçosa	10.368	6.995	2.448
Porto Seguro	9.498	5.224	4.179
Prado	12.027	8.359	3.761

3.3.3 Vacas ordenhadas, produção e valor do leite, segundo o Território de Identidade e municípios Bahia – 2006

(continuação)

Território de Identidade e municípios	Vacas ordenhadas (cabeças)	Produção de leite	
		Quantidade (Mil litros)	Valor (Mil reais)
Santa Cruz Cabrália	3.065	1.667	1.000
Teixeira de Freitas	17.433	10.937	3.828
Vereda	9.592	6.082	2.129
Itapetinga	106.173	47.203	23.755
Caatiba	4.976	1.784	1.034
Firmino Alves	5.245	2.071	1.201
Ibicuí	11.796	7.939	2.779
Iguaí	4.776	2.499	875
Itambé	28.888	13.000	7.150
Itapetinga	10.421	3.701	1.925
Itarantim	8.031	2.831	1.699
Itororó	8.161	2.821	1.636
Macarani	6.038	2.241	1.345
Maiquinique	2.818	972	583
Nova Canaã	8.590	3.995	1.518
Potiraguá	2.672	1.028	617
Santa Cruz da Vitória	3.761	2.321	1.393
Vale do Jiquiriçá	66.286	23.898	19.711
Amargosa	3.790	1.561	859
Brejões	3.422	576	547
Cravolândia	1.191	353	353
Elísio Medrado	1.670	681	409
Irajuba	1.229	359	341
Iramaia	3.193	1.533	613
Itaquara	1.015	280	266
Itiruçu	1.697	469	446
Jaguaquara	7.738	4.012	4.012
Jiquiriçá	1.596	798	798
Lafayette Coutinho	3.751	2.701	1.215
Lagedo do Tabocal	2.065	575	518
Laje	6.120	2.448	2.448
Maracás	4.702	1.338	1.338
Milagres	1.708	478	430
Mutuípe	2.620	1.231	1.231
Nova Itarana	2.259	611	550
Planaltino	6.738	1.708	1.537
Santa Inês	2.381	667	601
São Miguel das Matas	1.185	479	263
Ubaíra	6.216	1.040	936
Sertão de São Francisco	48.094	17.049	11.930
Campo Alegre de Lourdes	5.057	690	690
Canudos	3.600	1.188	1.188
Casa Nova	4.861	2.912	1.601
Curaçá	5.881	3.352	1.844
Juazeiro	4.729	2.837	1.646
Pilão Arcado	7.468	1.003	1.003
Remanso	9.700	1.746	1.746
Sento Sé	3.912	2.210	1.260

3.3.3 Vacas ordenhadas, produção e valor do leite, segundo o Território de Identidade e municípios Bahia – 2006

(continuação)

Território de Identidade e municípios	Vacas ordenhadas (cabeças)	Produção de leite	
		Quantidade (Mil litros)	Valor (Mil reais)
Sobradinho	586	352	193
Uauá	2.300	759	759
Oeste Baiano	64.068	24.725	10.431
Angical	7.573	3.179	1.271
Baianópolis	2.672	985	394
Barreiras	5.870	2.890	1.156
Buritirama	200	280	224
Catolândia	1.842	645	258
Cotegipe	7.005	2.757	1.241
Cristópolis	3.050	1.016	406
Formosa do Rio Preto	3.500	1.129	451
Luís Eduardo Magalhães	2.094	1.070	535
Mansidão	620	239	107
Riachão das Neves	8.830	3.030	1.212
Santa Rita de Cássia	4.760	1.215	547
São Desidério	6.467	2.265	1.019
Wanderley	9.585	4.025	1.610
Bacia do Paramirim	21.239	15.411	13.467
Boquira	3.000	4.320	3.456
Botuporã	1.990	894	894
Caturama	916	330	330
Érico Cardoso	880	325	325
Ibipitanga	3.750	5.400	4.320
Macaúbas	5.973	2.389	2.389
Paramirim	2.700	972	972
Rio do Pires	1.000	412	412
Tanque Novo	1.030	369	369
Sertão Produtivo	82.062	50.403	22.546
Brumado	7.082	2.914	1.923
Caculé	2.934	1.858	1.115
Caetité	7.020	4.084	2.450
Candiba	5.900	4.266	1.493
Contendas do Sincorá	815	391	156
Dom Basílio	2.665	1.023	1.023
Guanambi	12.100	8.668	2.861
Ibiassucê	1.991	1.350	810
Ituaçu	1.879	766	536
Iuiú	9.100	6.507	1.952
Lagoa Real	3.753	2.092	1.255
Livramento de Nossa Senhora	3.715	1.100	880
Malhada de Pedras	2.372	704	492
Palmas de Monte Alto	6.800	4.828	1.448
Pindaí	3.500	3.150	945
Rio do Antônio	2.510	1.519	911
Sebastião Laranjeiras	4.100	2.932	879
Tanhaçu	1.435	661	463
Urandi	2.391	1.590	954

3.3.3 Vacas ordenhadas, produção e valor do leite, segundo o Território de Identidade e municípios Bahia – 2006

(continuação)

Território de Identidade e municípios	Vacas ordenhadas (cabeças)	Produção de leite	
		Quantidade (Mil litros)	Valor (Mil reais)
Piemonte do Paraguaçu	117.905	74.186	34.527
Boa Vista do Tupim	27.671	18.429	9.214
Iaçú	13.569	7.327	3.664
Ibiquera	3.775	2.174	1.087
Itaberaba	21.136	13.316	5.992
Itatim	168	54	33
Lajedinho	7.911	4.984	2.492
Macajuba	7.234	4.557	2.051
Miguel Calmon	6.358	2.235	670
Mundo Novo	3.695	2.497	1.248
Piritiba	3.270	3.372	1.686
Rafael Jambeiro	1.450	892	535
Ruy Barbosa	19.890	13.247	5.299
Santa Terezinha	158	57	34
Tapiramutá	1.620	1.045	522
Bacia do Jacuípe	71.927	37.364	21.186
Baixa Grande	5.040	2.454	1.227
Capela do Alto Alegre	5.013	764	298
Gavião	3.230	388	152
Ipirá	21.482	23.597	14.158
Mairi	3.674	1.700	1.020
Nova Fátima	1.670	210	82
Pé de Serra	3.720	505	197
Pintadas	3.608	1.210	726
Quixabeira	1.242	423	169
Riachão do Jacuípe	9.254	1.380	538
São José do Jacuípe	1.973	305	107
Serra Preta	8.751	2.371	1.423
Várzea da Roça	1.507	1.477	886
Várzea do Poço	1.763	580	203
Piemonte da Diamantina	35.065	9.545	3.316
Caém	672	278	83
Capim Grosso	2.935	893	312
Jacobina	19.731	4.660	1.631
Mirangaba	3.321	920	276
Ourolândia	2.470	852	298
Saúde	2.372	562	169
Serrolândia	2.133	694	243
Umburanas	781	253	88
Várzea Nova	650	433	216
Semiárido Nordeste II	76.787	35.808	18.222
Adustina	1.850	1.012	506
Antas	3.200	1.750	788
Banzaê	1.665	830	374
Cícero Dantas	7.850	4.300	2.150
Cipó	666	186	149
Coronel João Sá	7.751	3.558	1.672
Euclides da Cunha	7.100	2.343	1.640

3.3.3 Vacas ordenhadas, produção e valor do leite, segundo o Território de Identidade e municípios Bahia – 2006

(continuação)

Território de Identidade e municípios	Vacas ordenhadas (cabeças)	Produção de leite	
		Quantidade (Mil litros)	Valor (Mil reais)
Fátima	2.560	1.700	765
Heliópolis	1.510	922	461
Jeremoabo	10.100	3.305	1.553
Nova Soure	2.504	801	641
Novo Triunfo	1.690	900	450
Paripiranga	5.500	3.200	1.600
Pedro Alexandre	6.473	2.072	974
Ribeira do Amparo	1.412	438	350
Ribeira do Pombal	8.150	6.430	3.215
Santa Brígida	1.296	337	158
Sítio do Quinto	5.510	1.724	776
Agreste de Alagoinhas/Litoral Norte	74.840	72.099	68.134
Acajutiba	4.482	2.249	1.799
Alagoinhas	4.054	6.567	6.567
Aporá	4.011	689	551
Araçás	2.082	3.373	3.373
Aramari	1.348	2.184	2.184
Cardeal da Silva	1.032	1.765	1.588
Catu	4.767	7.723	7.723
Conde	4.090	748	599
Crisópolis	3.654	5.591	5.311
Entre Rios	5.477	9.366	8.897
Esplanada	3.087	1.212	970
Inhambupe	3.935	6.375	6.375
Itanagra	2.480	1.191	1.191
Itapicuru	2.912	903	722
Jandaíra	2.136	703	562
Mata de São João	5.445	2.725	2.725
Olindina	2.252	721	577
Ouriçangas	2.142	3.470	3.297
Pedrao	2.904	4.966	4.718
Pojuca	5.407	2.939	2.939
Rio Real	5.124	3.550	2.840
Sátiro Dias	2.019	3.089	2.626
Portal do Sertão	43.236	31.470	15.254
Água Fria	434	340	211
Amélia Rodrigues	1.840	2.153	1.076
Anguera	1.296	548	274
Antônio Cardoso	1.145	719	288
Conceição da Feira	680	405	303
Conceição do Jacuípe	6.018	3.466	1.733
Coração de Maria	3.539	1.879	939
Feira de Santana	8.352	6.013	2.886
Ipecaetá	1.370	1.033	516
Irará	1.382	913	456
Santa Bárbara	2.072	1.682	589
Santanópolis	1.389	967	483
Santo Estêvão	3.642	2.957	1.331
São Gonçalo dos Campos	2.559	2.764	1.658

3.3.3 Vacas ordenhadas, produção e valor do leite, segundo o Território de Identidade e municípios Bahia – 2006

(continuação)

Território de Identidade e municípios	Vacas ordenhadas (cabeças)	Produção de leite	
		Quantidade (Mil litros)	Valor (Mil reais)
Tanquinho	2.520	355	138
Teodoro Sampaio	3.450	4.037	1.816
Terra Nova	1.548	1.239	557
Vitória da Conquista	140.178	68.432	36.540
Anagé	3.447	1.245	623
Aracatu	5.155	1.585	1.109
Barra do Choça	3.628	1.812	906
Belo Campo	3.289	1.082	541
Bom Jesus da Serra	3.301	1.783	891
Caetanos	4.603	2.486	1.243
Cândido Sales	3.279	1.127	620
Caraíbas	2.862	1.061	584
Condeúba	6.768	2.302	1.151
Cordeiros	2.937	1.232	616
Encruzilhada	6.503	2.809	1.545
Guajeru	3.623	1.405	843
Jacaraci	3.110	1.557	934
Licínio de Almeida	3.361	999	599
Maetinga	1.611	514	283
Mirante	597	287	115
Mortugaba	2.783	1.807	1.084
Piripá	2.191	701	386
Planalto	9.798	8.230	4.115
Poções	10.968	11.450	5.725
Presidente Jânio Quadros	4.080	1.473	810
Ribeirão do Largo	7.314	2.260	1.243
Tremedal	6.495	1.950	1.073
Vitória da Conquista	38.475	17.275	9.501
Recôncavo	30.650	20.743	12.791
Cabaceiras do Paraguaçu	883	525	394
Cachoeira	1.128	1.677	1.258
Castro Alves	340	153	99
Conceição do Almeida	1.804	649	422
Cruz das Almas	595	246	160
Dom Macedo Costa	1.275	529	317
Governador Mangabeira	472	281	211
Maragogipe	2.180	1.297	973
Muniz Ferreira	630	254	152
Muritiba	470	280	210
Nazaré	695	344	189
Santo Amaro	2.734	2.707	1.353
Santo Antônio de Jesus	2.080	844	507
São Felipe	948	341	222
São Félix	705	419	315
São Francisco do Conde	1.147	579	289
São Sebastião do Passé	10.500	8.505	5.103
Sapeaçu	230	95	62
Saubara	680	551	275
Varzedo	1.154	467	280

3.3.3 Vacas ordenhadas, produção e valor do leite, segundo o Território de Identidade e municípios Bahia – 2006

(continuação)

Território de Identidade e municípios	Vacas ordenhadas (cabeças)	Produção de leite	
		Quantidade (Mil litros)	Valor (Mil reais)
Médio Rio de Contas	52.833	37.057	19.416
Aiquara	1.665	1.598	799
Apuarema	3.642	1.047	1.257
Barra do Rocha	1.030	542	271
Boa Nova	1.759	602	301
Dário Meira	3.348	2.230	1.784
Gongogi	4.256	3.884	1.942
Ibirataia	3.145	2.870	1.435
Ipiaú	2.392	1.783	891
Itagi	2.239	2.149	860
Itagibá	12.125	9.821	4.911
Itamarí	1.100	821	411
Jequié	7.766	3.728	1.864
Jitaúna	1.998	1.918	863
Manoel Vitorino	3.642	1.748	699
Nova Ibiá	856	610	275
Ubatã	1.870	1.706	853
Bacia do Rio Corrente	37.143	16.562	11.760
Brejolândia	4.305	1.851	1.851
Canápolis	1.200	504	504
Cocos	2.800	1.260	504
Coribe	3.840	1.728	691
Correntina	2.750	1.196	479
Jaborandi	2.820	1.396	558
Santa Maria da Vitória	3.750	1.688	675
Santana	10.139	4.359	4.359
São Félix do Coribe	1.290	735	294
Serra Dourada	2.956	1.271	1.271
Tabocas do Brejo Velho	1.293	574	574
Itaparica	8.739	3.672	2.041
Abaré	1.254	560	263
Chorrochó	912	259	125
Glória	886	399	219
Macururé	526	142	71
Paulo Afonso	4.564	2.045	1.227
Rodelas	597	267	136
Piemonte Norte do Itapicuru	23.181	6.215	2.981
Andorinha	2.217	461	231
Antônio Gonçalves	1.412	350	175
Caldeirão Grande	2.457	856	300
Campo Formoso	3.364	974	487
Filadélfia	3.126	807	404
Jaguarari	3.125	664	332
Pindobaçu	1.578	324	162
Ponto Novo	1.573	518	259
Senhor do Bonfim	4.329	1.261	631

3.3.3 Vacas ordenhadas, produção e valor do leite, segundo o Território de Identidade e municípios Bahia – 2006

(conclusão)

Território de Identidade e municípios	Vacas ordenhadas (cabeças)	Produção de leite	
		Quantidade (Mil litros)	Valor (Mil reais)
Metropolitana de Salvador	7.069	3.856	2.549
Camaçari	1.085	600	540
Candeias	900	580	406
Dias D'Ávila	977	522	522
Itaparica	232	105	53
Lauro de Freitas	264	123	61
Salinas da Margarida	80	31	19
Salvador	136	62	31
Simões Filho	3.282	1.772	886
Vera Cruz	113	61	31

Fonte: IBGE/PPM.

Nota: Quando o total do estado for diferente da soma dos municípios será em virtude das aproximações.

3.3.4 Efetivo das aves, segundo o Território de Identidade e municípios – Bahia – 2006

(continua)

Território de Identidade e municípios	Aves existentes (cabeças)		
	Galinhas	Galos, frangas, frangos e pintos	Codornas
Estado da Bahia	12.108.903	17.885.281	306.402
Irecê	273.004	312.605	-
América Dourada	4.000	7.370	-
Barra do Mendes	16.000	24.000	-
Barro Alto	9.200	14.000	-
Cafarnaum	4.262	5.752	-
Canarana	19.000	38.000	-
Central	17.617	15.295	-
Gentio do Ouro	31.405	20.201	-
Ibipeba	9.000	13.500	-
Ibititá	12.000	19.000	-
Ipupiara	8.000	11.000	-
Irecê	17.000	25.000	-
Itaguaçu da Bahia	15.139	5.141	-
João Dourado	12.000	18.000	-
Jussara	6.000	13.000	-
Lapão	8.000	13.000	-
Mulungu do Morro	2.665	4.540	-
Presidente Dutra	9.500	22.000	-
São Gabriel	10.000	14.500	-
Uibaí	6.500	11.500	-
Xique-Xique	55.716	17.806	-
Velho Chico	395.021	472.951	-
Barra	19.000	24.000	-
Bom Jesus da Lapa	37.156	48.703	-
Brotas de Macaúbas	17.000	24.000	-
Carinhanha	15.000	24.400	-
Feira da Mata	16.194	27.283	-
Ibotirama	15.000	17.000	-
Igaporã	42.615	50.800	-
Malhada	14.700	21.500	-
Matina	17.000	19.800	-
Morpará	9.809	10.700	-
Muquém do São Francisco	14.000	10.000	-
Oliveira dos Brejinhos	28.000	39.200	-
Paratinga	51.929	58.189	-
Riacho de Santana	57.332	47.201	-
Serra do Ramalho	19.092	24.088	-
Sítio do Mato	21.194	26.087	-
Chapada Diamantina	162.481	246.568	409
Abaíra	4.850	10.050	-
Andaraí	3.890	5.720	-
Barra da Estiva	27.821	33.261	-
Boninal	5.930	9.584	-
Bonito	4.947	7.746	-
Ibicoara	12.789	16.751	-
Ibitiara	3.230	9.360	-
Iraquara	2.610	8.020	-
Itaeté	15.738	17.242	-

3.3.4 Efetivo das aves, segundo o Território de Identidade e municípios – Bahia – 2006

(continuação)

Território de Identidade e municípios	Aves existentes (cabeças)		
	Galinhas	Galos, frangas, frangos e pintos	Codornas
Jussiapé	5.730	8.050	-
Lençóis	745	1.980	-
Marcionílio Souza	10.368	16.775	-
Morro do Chapéu	7.011	15.855	409
Mucugê	1.520	3.230	-
Nova Redenção	2.680	3.990	-
Novo Horizonte	1.980	7.370	-
Palmeiras	1.580	3.025	-
Piatã	13.000	20.000	-
Rio de Contas	12.700	14.650	-
Seabra	10.044	12.892	-
Souto Soares	2.680	5.696	-
Utinga	3.600	6.180	-
Wagner	7.038	9.141	-
Sisal	344.360	644.306	2.010
Araci	38.432	51.914	-
Barrocas	8.756	11.249	-
Biritinga	9.091	23.872	-
Candeal	5.624	9.637	-
Cansanção	23.600	97.240	-
Conceição do Coité	19.363	66.550	2.010
Ichu	9.082	13.170	-
Itiúba	42.694	41.073	-
Lamarão	17.948	20.806	-
Monte Santo	16.200	21.300	-
Nordestina	8.990	21.200	-
Queimadas	9.588	26.310	-
Quijingue	8.600	9.900	-
Retirolândia	9.100	18.800	-
Santaluz	9.000	24.950	-
São Domingos	6.850	17.110	-
Serrinha	49.604	100.431	-
Teofilândia	20.558	22.794	-
Tucano	21.000	27.500	-
Valente	10.280	18.500	-
Litoral Sul	232.360	388.435	-
Almadina	4.200	4.220	-
Arataca	7.600	1.390	-
Aurelino Leal	2.420	5.840	-
Buerarema	4.500	4.800	-
Camacan	950	6.500	-
Canavieiras	3.750	9.880	-
Coaraci	48.900	73.100	-
Floresta Azul	2.800	7.100	-
Governador Lomanto Júnior (Barro Preto)	5.100	9.400	-
Ibicaraí	5.200	6.100	-
Ibirapitanga	18.800	29.100	-
Ilhéus	49.200	97.560	-
Itabuna	4.200	6.230	-

3.3.4 Efetivo das aves, segundo o Território de Identidade e municípios – Bahia – 2006

(continuação)

Território de Identidade e municípios	Aves existentes (cabeças)		
	Galinhas	Galos, frangas, frangos e pintos	Codornas
Itacaré	5.200	20.200	-
Itaju do Colônia	9.230	9.250	-
Itajuípe	6.680	8.500	-
Itapé	10.200	7.700	-
Itapitanga	4.100	3.400	-
Jussari	8.900	7.800	-
Maraú	2.800	5.820	-
Mascote	490	860	-
Pau Brasil	760	7.600	-
Santa Luzia	4.100	7.000	-
São José da Vitória	2.600	3.700	-
Ubaitaba	2.890	5.020	-
Una	11.100	11.020	-
Uruçuca	5.690	29.345	-
Baixo Sul	267.015	540.873	3.840
Aratuípe	6.380	6.033	-
Cairu	9.810	19.510	-
Camamu	25.850	65.135	-
Gandu	7.530	5.800	-
Igrapiúna	16.850	49.720	-
Ituberá	14.125	36.250	-
Jaguaripe	11.680	12.010	-
Nilo Peçanha	5.950	17.945	-
Piraí do Norte	8.570	21.160	-
Presidente Tancredo Neves	35.850	85.120	-
Taperoá	13.820	28.430	-
Teolândia	8.100	11.800	-
Valença	87.920	158.410	3.840
Wenceslau Guimarães	14.580	23.550	-
Extremo Sul	297.346	327.560	-
Alcobaça	4.470	6.291	-
Belmonte	11.450	12.922	-
Caravelas	4.669	7.940	-
Eunápolis	41.201	53.406	-
Guaratinga	20.813	23.501	-
Ibirapoã	15.420	15.980	-
Itabela	7.406	7.014	-
Itagimirim	9.104	9.201	-
Itamaraju	6.575	10.533	-
Itanhém	25.105	26.879	-
Itapebi	3.637	3.684	-
Jucuruçu	5.440	7.795	-
Lajedão	9.877	9.984	-
Medeiros Neto	14.828	16.326	-
Mucuri	26.179	21.306	-
Nova Viçosa	29.410	31.334	-
Porto Seguro	9.373	9.406	-
Prado	6.211	7.362	-
Santa Cruz Cabrália	7.475	7.742	-
Teixeira de Freitas	28.936	28.093	-
Vereda	9.767	10.861	-

3.3.4 Efetivo das aves, segundo o Território de Identidade e municípios – Bahia – 2006

(continuação)

Território de Identidade e municípios	Aves existentes (cabeças)		
	Galinhas	Galos, frangas, frangos e pintos	Codornas
Itapetinga	142.256	226.951	-
Caatiba	9.571	11.128	-
Firmino Alves	11.231	13.038	-
Ibicuí	12.765	14.703	-
Iguaí	39.508	64.863	-
Itambé	9.112	18.811	-
Itapetinga	2.512	3.286	-
Itarantim	6.528	12.236	-
Itororó	14.872	18.112	-
Macarani	8.061	3.126	-
Maiquinique	6.328	9.277	-
Nova Canaã	14.051	41.785	-
Potiraguá	1.389	2.871	-
Santa Cruz da Vitória	6.328	13.715	-
Vale do Jiquiriçá	487.910	599.178	918
Amargosa	15.185	5.450	-
Brejões	39.776	43.685	-
Cravolândia	15.937	21.516	-
Elísio Medrado	9.850	5.000	-
Irajuba	1.625	2.522	-
Iramaia	12.502	15.275	-
Itaquara	2.441	3.242	-
Itiruçu	18.711	21.692	-
Jaguaquara	101.580	115.394	438
Jiquiriçá	10.920	24.870	-
Lafayette Coutinho	9.271	9.588	-
Lagedo do Tabocal	56.391	66.706	-
Laje	21.240	48.950	-
Maracás	41.112	51.086	-
Milagres	5.846	7.512	-
Mutuípe	9.670	19.820	480
Nova Itarana	11.556	13.246	-
Planaltino	28.877	33.064	-
Santa Inês	26.499	32.451	-
São Miguel das Matas	9.180	12.300	-
Ubaíra	39.741	45.809	-
Sertão de São Francisco	386.862	446.968	9.725
Campo Alegre de Lourdes	80.165	88.910	-
Canudos	17.100	27.800	-
Casa Nova	56.297	80.951	5.095
Curaçá	15.522	22.070	-
Juazeiro	20.127	31.077	4.630
Pilão Arcado	81.336	68.603	-
Remanso	73.603	67.790	-
Sento Sé	19.874	27.182	-
Sobradinho	3.038	5.085	-
Uauá	19.800	27.500	-

3.3.4 Efetivo das aves, segundo o Território de Identidade e municípios – Bahia – 2006

(continuação)

Território de Identidade e municípios	Aves existentes (cabeças)		
	Galinhas	Galos, frangas, frangos e pintos	Codornas
Oeste Baiano	631.883	556.088	11.000
Angical	20.273	51.498	-
Baianópolis	15.157	32.575	-
Barreiras	394.249	138.157	11.000
Buritirama	16.000	32.000	-
Catolândia	5.280	12.091	-
Cotegipe	16.850	34.272	-
Cristópolis	21.375	39.642	-
Formosa do Rio Preto	9.526	35.479	-
Luís Eduardo Magalhães	44.377	7.950	-
Mansidão	13.158	15.929	-
Riachão das Neves	20.840	50.375	-
Santa Rita de Cássia	22.379	24.650	-
São Desidério	21.104	48.500	-
Wanderley	11.315	32.970	-
Bacia do Paramirim	182.210	203.020	-
Boquira	25.000	30.000	-
Botuporã	15.180	19.350	-
Caturama	5.210	12.820	-
Érico Cardoso	8.070	5.600	-
Ibipitanga	25.000	30.000	-
Macaúbas	48.200	49.000	-
Paramirim	33.800	21.200	-
Rio do Pires	10.500	18.700	-
Tanque Novo	11.250	16.350	-
Sertão Produtivo	589.690	581.423	-
Brumado	36.108	46.696	-
Caculé	69.577	46.890	-
Caetité	90.450	90.458	-
Candiba	15.320	19.000	-
Contendas do Sincorá	10.716	9.441	-
Dom Basílio	7.100	4.150	-
Guanambi	18.000	23.700	-
Ibiassucê	40.810	48.140	-
Ituaçu	25.035	28.893	-
Iuiú	14.100	22.800	-
Lagoa Real	43.183	48.100	-
Livramento de Nossa Senhora	41.500	21.250	-
Malhada de Pedras	15.045	20.267	-
Palmas de Monte Alto	13.500	16.200	-
Pindaí	13.200	22.700	-
Rio do Antônio	42.923	30.500	-
Sebastião Laranjeiras	11.000	13.600	-
Tanhaçu	24.919	24.798	-
Urandi	57.204	43.840	-
Piemonte do Paraguaçu	240.021	332.848	230
Boa Vista do Tupim	22.555	37.944	-
laçu	18.162	35.162	-

3.3.4 Efetivo das aves, segundo o Território de Identidade e municípios – Bahia – 2006

(continuação)

Território de Identidade e municípios	Aves existentes (cabeças)		
	Galinhas	Galos, frangas, frangos e pintos	Codornas
Ibiquera	9.259	13.107	-
Itaberaba	23.435	50.009	-
Itatim	6.764	12.439	-
Lajedinho	39.097	23.589	-
Macajuba	13.309	12.149	-
Miguel Calmon	37.455	35.121	-
Mundo Novo	3.780	6.013	-
Piritiba	1.780	3.500	230
Rafael Jambeiro	2.521	12.010	-
Ruy Barbosa	43.689	58.856	-
Santa Terezinha	15.985	29.049	-
Tapiramutá	2.230	3.900	-
Bacia do Jacuípe	124.132	157.373	-
Baixa Grande	4.730	6.575	-
Capela do Alto Alegre	7.150	10.486	-
Gavião	3.728	6.201	-
Ipirá	3.300	2.350	-
Mairi	10.266	17.397	-
Nova Fátima	3.017	5.679	-
Pé de Serra	8.659	11.780	-
Pintadas	6.596	12.734	-
Quixabeira	15.475	13.655	-
Riachão do Jacuípe	14.506	21.675	-
São José do Jacuípe	14.566	13.214	-
Serra Preta	2.792	5.827	-
Várzea da Roça	7.320	10.872	-
Várzea do Poço	22.027	18.928	-
Piemonte da Diamantina	188.721	172.631	-
Caém	20.304	22.361	-
Capim Grosso	16.505	12.787	-
Jacobina	48.807	34.323	-
Mirangaba	16.283	14.249	-
Ourolândia	17.058	13.743	-
Saúde	12.694	15.481	-
Serrolândia	37.872	38.656	-
Umburanas	16.638	15.161	-
Várzea Nova	2.560	5.870	-
Semiárido Nordeste II	237.399	386.447	5.500
A dustina	4.400	18.500	-
Antas	4.300	14.000	-
Banzaê	4.780	8.500	-
Cícero Dantas	7.700	21.200	-
Cipó	19.467	36.587	-
Coronel João Sá	17.396	18.978	-
Euclides da Cunha	14.500	6.000	5.500
Fátima	7.100	10.500	-
Heliópolis	4.000	7.720	-
Jeremoabo	29.394	25.801	-
Nova Soure	20.430	44.156	-

3.3.4 Efetivo das aves, segundo o Território de Identidade e municípios – Bahia – 2006

(continuação)

Território de Identidade e municípios	Aves existentes (cabeças)		
	Galinhas	Galos, frangas, frangos e pintos	Codornas
Novo Triunfo	3.600	7.950	-
Paripiranga	15.200	23.800	-
Pedro Alexandre	10.390	16.527	-
Ribeira do Amparo	41.059	52.778	-
Ribeira do Pombal	11.400	27.000	-
Santa Brígida	13.269	20.200	-
Sítio do Quinto	9.014	26.250	-
Agreste de Alagoinhas/Litoral Norte	1.485.765	2.510.283	17.892
Acajutiba	7.510	38.896	-
Alagoinhas	198.992	659.508	-
Aporá	44.503	56.172	-
Araçás	16.266	35.730	-
Aramari	4.671	103.669	-
Cardeal da Silva	3.913	6.954	-
Catu	98.746	142.549	1.549
Conde	11.243	28.835	-
Crisópolis	11.909	19.462	-
Entre Rios	722.774	162.208	-
Esplanada	3.151	17.426	-
Inhambupe	31.319	45.450	-
Itanagra	13.539	30.887	-
Itapicuru	30.997	44.564	-
Jandaíra	3.567	5.692	-
Mata de São João	158.966	447.029	16.343
Olindina	21.918	24.799	-
Ouriçangas	7.647	9.972	-
Pedrão	5.613	177.097	-
Pojuca	54.680	33.746	-
Rio Real	16.195	45.108	-
Sátiro Dias	17.646	374.530	-
Portal do Sertão	3.681.622	5.321.578	154.271
Água Fria	132.563	87.968	-
Amélia Rodrigues	14.100	200.000	850
Anguera	1.116	10.500	-
Antônio Cardoso	45.274	62.780	-
Conceição da Feira	10.460	444.947	-
Conceição do Jacuípe	1.085.811	741.765	21.173
Coração de Maria	70.611	627.748	4.168
Feira de Santana	1.957.598	858.168	104.406
Ipecaetá	42.829	134.325	-
Irará	50.714	673.996	2.340
Santa Bárbara	51.055	153.887	-
Santanópolis	33.769	40.898	-
Santo Estêvão	96.238	433.306	11.634
São Gonçalo dos Campos	81.799	837.858	9.700
Tanquinho	5.328	6.203	-
Teodoro Sampaio	1.179	5.099	-
Terra Nova	1.178	2.130	-
Vitória da Conquista	600.932	1.030.830	20.913

3.3.4 Efetivo das aves, segundo o Território de Identidade e municípios – Bahia – 2006

(continuação)

Território de Identidade e municípios	Aves existentes (cabeças)		
	Galinhas	Galos, frangas, frangos e pintos	Codornas
Anagé	59.791	85.132	-
Aracatu	21.161	25.845	-
Barra do Choça	11.472	24.733	-
Belo Campo	14.055	18.472	-
Bom Jesus da Serra	13.300	14.500	-
Caetanos	9.100	5.200	-
Cândido Sales	13.764	19.160	-
Caraíbas	11.700	19.031	-
Condeúba	17.106	22.714	-
Cordeiros	10.828	16.514	-
Encruzilhada	12.435	28.804	-
Guajeru	13.164	28.968	-
Jacaraci	43.651	52.100	-
Licínio de Almeida	42.496	47.960	-
Maetinga	10.158	20.817	-
Mirante	1.998	1.587	-
Mortugaba	46.954	44.260	-
Piripá	20.051	42.423	-
Planalto	19.100	12.000	-
Poções	30.600	23.050	-
Presidente Jânio Quadros	15.163	26.628	-
Ribeirão do Largo	12.099	21.120	-
Tremedal	19.686	33.512	-
Vitória da Conquista	131.100	396.300	20.913
Recôncavo	233.722	1.338.452	6.760
Cabaceiras do Paraguaçu	11.870	125.636	-
Cachoeira	9.198	572.645	-
Castro Alves	24.509	36.279	-
Conceição do Almeida	28.722	40.120	855
Cruz das Almas	29.764	40.749	4.175
Dom Macedo Costa	8.813	8.721	-
Governador Mangabeira	8.782	209.100	-
Maragogipe	15.040	29.800	-
Muniz Ferreira	6.300	8.000	-
Muritiba	9.125	126.475	-
Nazaré	7.995	8.490	-
Santo Amaro	7.840	25.000	880
Santo Antônio de Jesus	10.200	11.190	-
São Felipe	23.167	37.053	-
São Félix	5.600	11.510	-
São Francisco do Conde	3.123	2.625	-
São Sebastião do Passé	2.589	1.864	850
Sapeaçu	14.105	19.195	-
Saubara	780	15.000	-
Varzedo	6.200	9.000	-
Médio Rio de Contas	373.836	455.378	400
Aiquara	19.002	14.084	-
Apuarema	82.702	201.713	-
Barra do Rocha	5.240	7.150	-
Boa Nova	24.316	18.054	-

3.3.4 Efetivo das aves, segundo o Território de Identidade e municípios – Bahia – 2006

(conclusão)

Território de Identidade e municípios	Aves existentes (cabeças)		
	Galinhas	Galos, frangas, frangos e pintos	Codornas
Dário Meira	6.447	12.633	-
Gongogi	4.630	7.105	-
Ibirataia	3.855	12.350	-
Ipiaú	8.500	15.000	400
Itagi	15.134	9.077	-
Itagibá	10.033	15.016	-
Itamari	7.015	7.935	-
Jequié	122.054	71.309	-
Jitaúna	17.306	13.322	-
Manoel Vitorino	32.422	30.948	-
Nova Ibiá	6.250	9.450	-
Ubatã	8.930	10.232	-
Bacia do Rio Corrente	127.025	191.633	-
Brejoândia	1.350	8.504	-
Canápolis	3.677	8.180	-
Cocos	33.350	25.800	-
Coribe	16.900	10.600	-
Correntina	21.480	15.340	-
Jaborandi	16.300	10.800	-
Santa Maria da Vitória	13.100	10.800	-
Santana	5.730	42.110	-
São Félix do Coribe	6.920	5.690	-
Serra Dourada	3.480	38.007	-
Tabocas do Brejo Velho	4.738	15.802	-
Itaparica	42.049	52.630	9.000
Abaré	2.332	3.512	-
Chorrochó	957	1.448	-
Glória	34.056	5.217	-
Macururé	91	152	-
Paulo Afonso	4.574	42.239	9.000
Rodelas	39	62	-
Piemonte Norte do Itapicuru	245.564	242.960	8.105
Andorinha	26.829	22.766	-
Antônio Gonçalves	19.782	17.826	-
Caldeirão Grande	25.245	36.995	-
Campo Formoso	44.622	45.286	2.978
Filadélfia	20.716	19.823	-
Jaguarari	33.716	31.262	-
Pindobaçu	21.364	19.256	-
Ponto Novo	19.474	17.691	-
Senhor do Bonfim	33.816	32.055	5.127
Metropolitana de Salvador	135.717	145.312	55.429
Camaçari	111.586	105.283	51.222
Candeias	5.600	5.800	-
Dias D'Ávila	16.181	31.474	4.207
Salinas da Margarida	2.350	2.755	-

Fonte: IBGE/PPM.



ASPECTOS DA ATIVIDADE INDUSTRIAL

4 Aspectos da atividade industrial

Vendas de derivados de petróleo e álcool hidratado – Bahia – 2000-2006

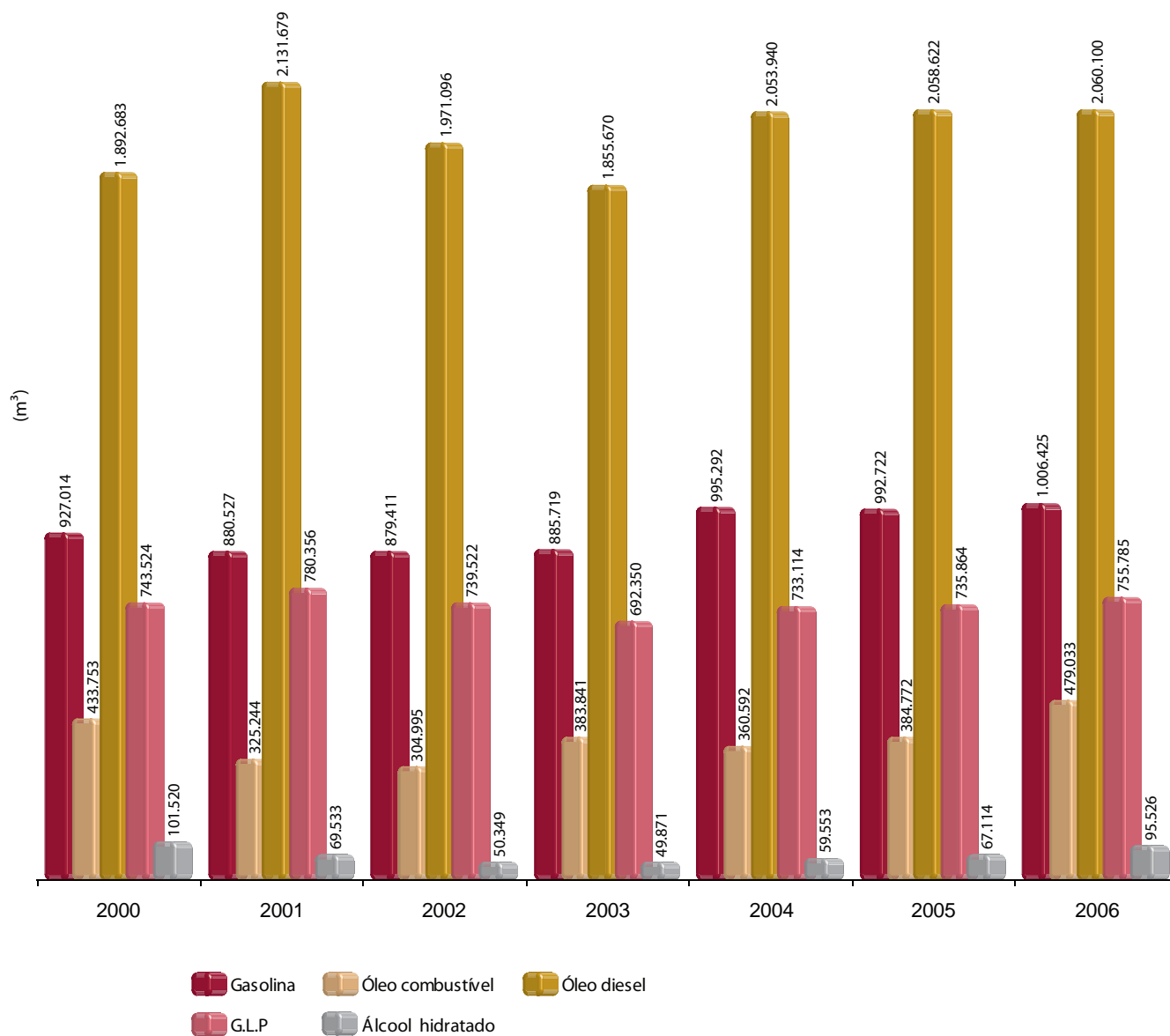

Fonte: ANP, conforme portaria CNPN nº 221, de 25/06/91.

4 Aspectos da atividade industrial

4.1 Indústria extrativa mineral

4.1.1 Extração de gás natural e petróleo bruto por origem – Bahia – 1995-2006

Ano	Gás natural (1.000m ³)			Petróleo bruto (m ³)		
	Terra	Mar	Total	Terra	Mar	Total
1995	1.597.697	19.664	1.617.361	3.058.973	98.570	3.157.543
1996	1.716.942	27.782	1.744.724	3.128.578	132.175	3.260.753
1997	1.805.028	30.639	1.835.667	2.864.241	117.217	2.981.458
1998	1.909.764	32.285	1.942.049	2.817.071	96.766	2.913.837
1999	1.819.499	40.624	1.860.123	2.655.906	32.199	2.688.105
2000	1.864.634	31.233	1.895.867	2.620.984	27.312	2.648.296
2001	1.927.021	39.315	1.966.336	2.519.491	28.853	2.548.344
2002	1.964.194	52.643	2.016.837	2.552.735	-	2.552.735
2003	2.111.922	50.150	2.162.072	2.534.417	-	2.534.417
2004	2.218.413	38.196	2.256.609	2.595.311	-	2.595.311
2005	1.958.979	24.759	1.983.738	2.566.653	-	2.566.653
2006	1.878.019	16.303	1.894.322	2.496.593	-	2.496.593

Fonte: Petrobras/ANP.

4.2 Indústria de transformação

4.2.1 Petróleo bruto processado por origem – Bahia – 1995-2006

(1.000 m³)

Ano	Bahia	Nacional exclusive Bahia	Importado	Total
1995	3.176	3.922	121	7.219
1996	3.023	2.337	419	5.779
1997	2.490	3.208	684	6.382
1998	2.819	4.661	1.414	8.894
1999	3.510	5.144	1.674	10.328
2000	2.960	5.768	1.332	10.060
2001	3.194	8.559	698	12.451
2002	3.116	9.075	175	12.366
2003	3.083	8.467	17	11.567
2004	3.164	10.725	144	14.033
2005	3.038	9.909	1.193	14.140
2006	2.952	11.586	72	14.610

Fonte: Petrobras.

4.2.2 Produção de derivados de petróleo – Bahia – 1995-2006

Ano	Gasolina (m ³)	Óleo diesel (m ³)	Óleo combustível (t)	Querosene (m ³)	G.L.P (t)	Nafta ⁽¹⁾ (m ³)
1995	874.088	1.892.186	1.638.229	175.391	289.024	809.694
1996	914.133	1.698.384	1.459.728	183.410	338.556	764.116
1997	1.068.901	1.911.173	1.892.004	177.605	338.842	829.329
1998	1.229.116	2.409.116	2.638.784	223.083	360.043	1.192.558
1999	1.005.493	2.732.243	2.975.524	238.845	340.582	1.893.642
2000	796.154	2.338.289	2.737.907	195.082	318.671	1.774.477
2001	1.115.088	2.838.276	3.085.265	246.486	574.219	1.576.295
2002	1.454.096	2.900.301	2.497.434	229.572	657.343	1.804.414
2003	1.627.524	3.093.322	2.216.866	273.010	551.750	1.629.260
2004	1.723.102	4.555.804	2.518.409	266.770	624.774	1.604.431
2005	2.221.977	4.678.512	3.390.680	255.972	693.381	1.997.497
2006	2.369.215	2.853.650	3.618.905	249.391	695.578	2.157.119

Fonte: Petrobras.

(1) De 1994 a 2001 a unidade de medida está em (t) a partir de 2002 em (m³).

4.2.3 Vendas de derivados de petróleo e álcool hidratado – Bahia – 1995-2006

Ano	Gasolina (m ³)	Óleo combustível (m ³)	Óleo diesel (m ³)	G.L.P (m ³)	Álcool hidratado (m ³)
1995	577.562	820.433	1.385.543	634.663	320.816
1996	757.693	894.630	1.552.440	645.495	299.832
1997	854.337	784.603	1.595.746	663.001	229.644
1998	922.636	726.635	1.748.513	664.322	169.438
1999	929.592	664.209	1.874.510	699.365	131.778
2000	927.014	433.753	1.892.683	743.524	101.520
2001	880.527	325.244	2.131.679	780.356	69.533
2002	879.411	304.995	1.971.096	739.522	50.349
2003	885.719	383.841	1.855.670	692.350	49.871
2004	995.292	360.592	2.053.940	733.114	59.553
2005	992.722	384.772	2.058.622	735.864	67.114
2006	1.006.425	479.033	2.060.100	755.785	95.526

Fonte: ANP, conforme a Portaria CNP nº 221, de 25/06/81.

Nota: Inclui o consumo próprio das companhias distribuidoras.

Dados retificados nos anos 2000 a 2005.

4.2.4 Produção de leite e derivados – Bahia – 1995-2006

Ano	Leite cru tipo C (1000L)	Leite beneficiado (1.000L)			Derivados (t)				
		Pasteurizado	Esterilizado	Total	Leite em pó	Queijo	Manteiga	Outros	Total
1995	125.531	23.132	43.966	67.098	37.709	949	783	14.826	54.267
1996	130.294	14.646	59.967	74.613	22.410	906	919	7.405	31.640
1997	153.576	8.598	62.230	70.828	33.019	641	1.300	3.861	38.821
1998	154.866	6.414	82.039	88.453	28.330	945	1.069	3.427	33.771
1999	116.239	3.282	65.048	68.330	23.770	681	1.003	1.958	27.412
2000	122.205	2.581	25.360	27.941	26.095	1.394	714	1.363	29.566
2001	96.506	1.675	24.180	25.855	27.161	1.916	939	1.554	31.570
2002	77.161	1.606	18.938	20.544	26.614	1.710	645	1.691	30.660
2003	67.438	148	8.487	8.635	30.341	2.357	428	2.960	36.086
2004	62.070	3.772	6.228	10.000	22.804	2.246	383	5.948	31.381
2005	70.994	4.887	8.501	13.388	30.317	3.599	522	9.315	43.753
2006	55.070	5.127	9.338	14.465	24.693	3.751	392	10.658	39.494

Fonte: MAPA/SDA/DIPOA/SIF.

4.2.5 Produção, consumo aparente e importação de cimento – Bahia – 1995-2006

(t)

Ano	Produção	Consumo	Importação
1995	912.027	1.180.406	268.379
1996	851.272	1.253.467	402.195
1997	837.299	1.694.316	857.017
1998	924.766	2.199.366	1.274.600
1999	804.899	2.461.188	1.656.289
2000	690.510	2.277.736	1.587.226
2001	636.844	1.977.442	1.340.598
2002	653.300	1.948.316	1.295.016
2003	479.033	1.658.094	1.179.061
2004	468.664	1.744.730	1.276.066
2005	555.293	1.655.535	1.100.975
2006	598.484	1.934.967	1.336.483

Fonte: SNIC.

4.2.6 Fertilizantes por nutrientes, entregues ao consumidor final – Bahia – 1995-2006

(t)

Ano	Nutrientes			
	Nitrogênio	Fósforo	Potássio	Total
1995	48.313	71.811	67.862	187.986
1996	45.951	79.207	73.842	199.000
1997	42.584	99.055	80.070	221.709
1998	56.450	96.771	98.589	251.810
1999	59.078	96.944	111.972	267.994
2000	70.459	118.032	124.254	312.745
2001	65.117	123.103	133.330	321.550
2002	87.086	141.244	149.265	377.595
2003	108.541	158.161	176.398	443.100
2004	106.276	181.878	196.430	484.584
2005	103.338	167.378	173.375	444.091
2006	117.390	172.904	190.903	481.197

Fonte: ANDA.

4.3 Energia

4.3.1 Geração bruta de energia elétrica por empresa – Bahia – 1995-2006

(MWh)

Ano	Coelba	Chesf	Copene / Braskem	Total
1995	134.059	17.449.447	1.159.915	18.743.421
1996	132.358	16.181.022	1.125.849	17.439.229
1997	139.174	17.701.604	1.117.485	18.958.263
1998	117.984	18.703.414	874.505	19.695.903
1999	114.027	16.910.243	1.112.332	18.136.602
2000	134.295	19.835.808	1.083.532	21.053.635
2001	126.971	15.379.230	1.169.351	16.675.552
2002	119.482	16.735.199	982.423	17.837.104
2003	112.812	16.898.516	74.219 ⁽¹⁾	17.085.547
2004	116.418	18.182.695	937.687	19.236.800
2005	96.786	20.719.048	913.100	21.728.934
2006	36.196 ⁽²⁾	22.608.654	...	22.644.850

Fonte: Chesf/Coelba/Copene/Braskem.

(1) Dados referente a janeiro.

(2) Dados de janeiro a abril.

4.3.2 Consumo de energia elétrica por classe – Bahia – 1995-2006

(MWh)

Ano	Residencial	Industrial	Comercial	Rural	Serviços e poderes públicos	Outros ⁽¹⁾	Total
1995	2.371.019	8.394.902	1.329.123	178.077	1.475.547	145.543	13.894.211
1996	2.529.209	9.145.791	1.454.002	191.874	1.569.692	142.482	15.033.050
1997	2.712.282	9.400.442	1.530.873	197.096	1.619.625	143.761	15.604.079
1998	3.018.135	9.648.227	1.691.843	223.982	1.855.038	136.276	16.573.501
1999	3.112.829	9.230.318	1.748.559	214.722	1.862.548	122.999	16.291.975
2000	3.339.469	9.917.360	1.975.546	224.648	1.875.162	114.078	17.446.263
2001	2.814.889	8.930.374	1.732.356	208.225	1.828.473	90.137	15.604.454
2002	2.736.477	9.544.946	1.711.919	263.381	1.876.136	83.197	16.216.056
2003	3.007.291	8.101.174	1.852.309	770.746	1.567.816	87.100	15.386.436
2004	3.141.439	8.268.670	1.943.329	852.382	1.556.711	86.718	15.849.249
2005	3.362.841	8.292.147	2.098.459	842.642	1.698.313	92.953	16.387.355
2006	3.517.769	8.156.908	2.113.516	834.056	1.780.705	93.281	16.496.235

Fonte: Chesf/Coelba/Copene/Braskem.

Nota: Não estão incluídos os consumos dos municípios de Jandaíra e Rio Real que são atendidos pela Sulgipe.

(1) Consumo próprio dos sistemas Chesf e Coelba.

4.3.3 Número de consumidores de energia elétrica por classe – Bahia – 1995-2006

Ano	Residencial	Industrial	Comercial	Rural	Serviços e poderes públicos	Outros ⁽¹⁾	Total
1995	1.939.323	13.150	181.714	69.727	33.246	523	2.237.683
1996	1.983.004	13.691	190.345	73.648	34.403	496	2.295.587
1997	2.048.899	14.150	197.242	74.742	36.689	425	2.372.147
1998	2.063.897	14.186	198.074	74.847	36.899	422	2.388.325
1999	2.351.522	15.234	211.494	63.523	46.367	405	2.688.545
2000	2.434.648	15.166	217.608	65.068	50.082	407	2.782.979
2001	2.595.308	16.044	228.784	87.373	54.543	428	2.982.480
2002	2.707.129	16.686	235.171	133.962	50.222	398	3.143.568
2003	2.872.949	16.897	240.187	155.413	52.626	399	3.338.471
2004	2.970.039	17.306	246.050	160.671	53.605	389	3.448.060
2005	3.121.984	17.878	254.254	193.422	55.251	378	3.643.167
2006	3.339.715	18.501	263.049	183.687	54.936	370	3.860.258

Fonte: Chesf/Coelba/Copene/Braskem.

Nota: Não estão incluídos os consumos dos municípios de Jandaíra e Rio Real que são atendidos pela Sulgipe.

(1) Consumidores próprios dos sistemas Chesf e Coelba.

4.4 Abastecimento de água e esgoto

4.4.1 População abastecida, volume produzido, consumido e faturado de água por categoria Bahia – 1995-2006

Ano	População abastecida (1000hab.) ⁽¹⁾	Volume (1000 m³)		Água bruta faturada (1000m³)	Volume faturado por categoria (1.000 m³)				Total
		Produzido	Faturado		Residencial	Comercial	Industrial	Pública	
1995	5.426	645.325	253.764	46.125	270.284
1996	5.534	554.288	282.905	45.798	299.688
1997	6.438	554.658	290.529	47.157	315.404
1998	6.830	558.063	295.094	46.856	313.471
1999	7.045	552.061	361.054	45.200	313.210
2000	6.952	537.072	372.370	44.512	321.683
2001	7.541	535.026	371.337	42.379	228.250	20.453	1.965	10.521	261.189
2002	7.972	550.076	391.093	47.537	300.267	26.269	1.863	11.153	339.552
2003	8.125	569.119	410.028	44.296	320.627	27.417	1.898	10.506	360.448
2004	8.334	578.362	419.838	46.223	330.209	28.159	1.951	12.452	372.771
2005	8.610	599.494	431.927	48.933	339.404	28.876	2.130	12.560	382.970
2006	8.810	612.013	458.888	59.808	353.668	30.007	2.178	13.227	399.080

Fonte: Embasa.

(1) Dados referentes a dezembro.

4.4.2 Volume faturado de água por categoria na cidade do Salvador – Bahia – 1995-2006

(1.000 m³)

Ano	Residencial	Comercial	Industrial	Pública	Total
1995	126.905
1996	149.903
1997	144.047
1998	131.939
1999	156.664
2000	137.852
2001	89.287	11.526	563	4.705	106.081
2002	110.127	13.978	580	4.441	129.126
2003	115.933	14.098	568	4.358	134.957
2004	117.751	13.964	520	4.581	136.816
2005	115.977	13.636	511	4.621	134.745
2006	119.444	13.960	531	4.942	138.877

Fonte: Embasa.

4.4.3 Número de ligações e economias de água faturada por categoria – Bahia – 1995-2006

Ano	Ligações			Economias				
	Com medidor	Sem medidor	Total	Residencial	Comercial	Industrial	Pública	Total
1995	491.090	592.794	1.083.884	1.285.863	91.608	728	12.426	1.390.625
1996	567.237	532.604	1.099.841	1.311.419	128.506	1.017	11.095	1.452.037
1997	696.745	519.755	1.216.500	1.423.781	106.894	4.548	12.470	1.547.693
1998	871.104	445.077	1.316.181	1.530.612	112.177	3.372	12.810	1.658.971
1999	1.164.516	283.824	1.448.340	1.666.230	120.418	916	13.676	1.801.240
2000	1.242.939	186.894	1.429.833	1.647.094	119.978	985	14.025	1.782.082
2001	1.355.387	146.782	1.502.169	1.725.717	123.574	888	14.928	1.865.107
2002	1.499.815	129.880	1.629.695	1.858.642	130.040	1.034	15.916	2.005.632
2003	1.529.396	181.788	1.711.184	1.945.479	134.106	1.071	16.451	2.097.107
2004	1.585.041	210.308	1.795.349	2.036.676	143.107	918	17.071	2.197.772
2005	1.653.251	237.441	1.890.692	2.139.267	149.893	886	17.958	2.308.004
2006	1.745.614	261.892	2.007.506	2.252.649	157.393	922	18.719	2.429.683

Fonte: Embasa.

4.4.4 Extensão da rede distribuidora de água e esgoto sanitário – Bahia – 1995-2006

Ano	Extensão da Rede (m)	
	Abastecimento de água	Esgoto sanitário
1995	12.326.000	1.248.000
1996	13.537.000	1.303.892
1997	14.123.000	1.363.000
1998	14.921.550	1.614.790
1999	16.052.000	1.901.000
2000	17.118.000	2.199.000
2001	17.938.760	2.542.932
2002	18.508.975	3.122.331
2003	19.212.968	4.136.799
2004	19.772.920	4.471.749
2005	20.564.000	4.956.000
2006	21.318.000	5.510.000

Fonte: Embasa.



ASPECTOS DA ATIVIDADE SERVIÇOS

5 Aspectos da atividade serviços

Exportações baianas por fator agregado – 2006

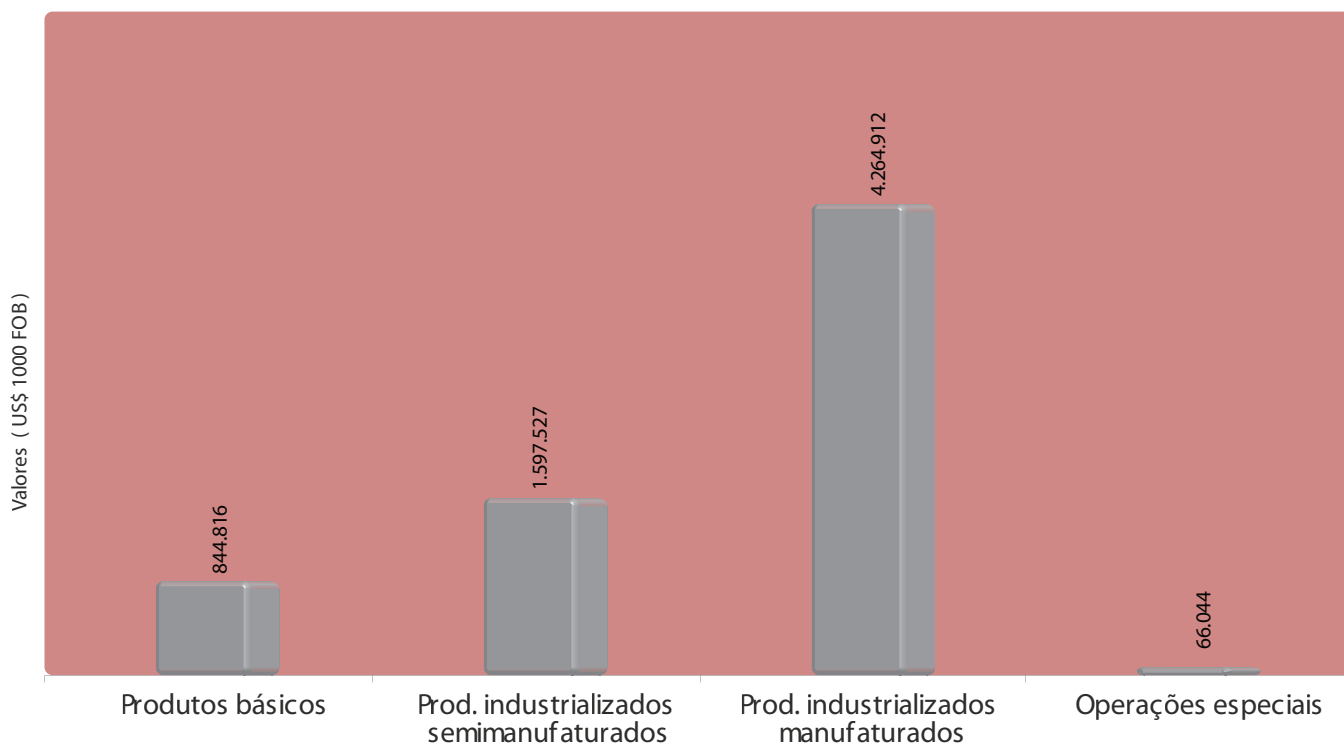

Importações baianas por categoria de uso – 2006

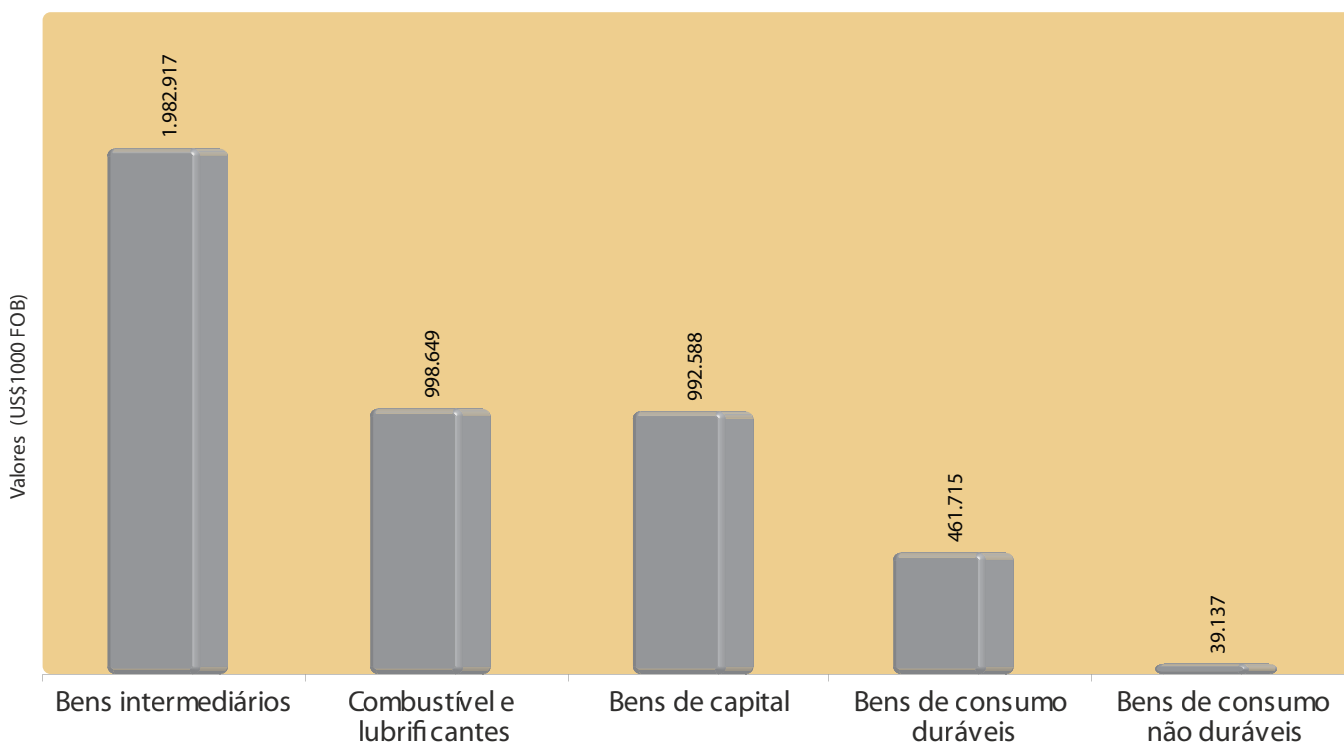

Fonte:MDIC/Secex/Promo.

5 Aspectos da atividade serviços

5.1 Aspectos estruturais do comércio

5.1.1 Empresas constituídas e extintas por atividade econômica – Bahia – 2002-2006

Atividades	Constituídas					Extintas				
	2002	2003	2004	2005	2006	2002	2003	2004	2005	2006
Total do Estado	29.514	27.887	23.828	32.369	28.064	5.034	4.439	4.661	4.951	4.221
Agropecuária	153	143	85	145	92	16	10	16	17	18
Extração vegetal	13	22	14	22	29	3	5	5	4	2
Pesca e aquicultura	22	22	17	17	12	-	1	-	3	-
Indústria extrativa	102	128	82	117	128	7	10	16	20	10
Indústria de transformação	1.650	1.634	1.319	1.768	1.530	259	247	228	259	140
Construção civil	868	598	478	945	692	83	100	117	84	118
Comércio varejista	15.030	14.218	11.824	15.596	14.270	2.538	2.157	2.356	2.423	1.742
Comércio atacadista	1.458	1.422	1.169	1.310	755	227	208	222	271	581
Instituições financeiras	220	307	272	244	271	62	73	80	91	80
Transportes	872	713	557	855	715	99	96	95	123	81
Comunicação	80	80	101	114	17	19	14	14	25	161
Prestação de serviços	7.943	7.687	6.962	9.812	8.379	1.516	1.369	1.362	1.482	1.155
Ensino	497	360	404	563	524	72	60	47	57	47
Outras atividades	606	553	544	861	650	133	89	103	92	86

Fonte: Juceb.

5.1.2 Veículos vendidos a concessionárias por tipo – Bahia – 1995-2006

Ano	Automóveis para passageiros ⁽¹⁾	Camionetas de uso misto e múltiplo	Utilitários	Camionetas de carga	Caminhões	Ônibus	Comerciais leves ⁽²⁾	Total
1995	5.283	27.348	5	4.060	1.509	436	...	38.641
1996	39.602	-	-	-	1.324	387	7.986	49.299
1997	41.918	-	-	-	1.927	530	8.139	52.514
1998	30.761	-	-	-	1.857	707	5.007	38.332
1999	31.115	-	-	-	2.013	593	5.451	39.172
2000	38.413	-	-	-	2.474	830	7.455	49.172
2001	42.068	-	-	-	2.333	770	7.586	52.757
2002	44.665	-	-	-	2.552	1.212	7.413	55.842
2003	43.777	-	-	-	2.913	898	7.697	55.285
2004	48.683	-	-	-	3.325	746	9.596	62.350
2005	58.345	-	-	-	3.374	1.019	11.367	74.105
2006	65.029	-	-	-	3.213	789	12.126	81.157

Fonte: Anfavea.

(1) Automóveis (passageiros e uso misto).

(2) Comerciais Leves (utilitários, camionetas de carga).

5.2 Aspectos estruturais do comércio exterior

5.2.1 Exportação

5.2.1.1 Quantidade das exportações baianas por fator agregado – Bahia – 1999-2006

(t)

Ano	Produtos básicos	Produtos industrializados		Operações especiais ⁽¹⁾	Total
		Semimanufaturados	Manufaturados		
1999	734.568	641.391	3.026.318	246.900	4.649.177
2000	1.198.249	704.061	2.607.761	265.452	4.775.523
2001	1.327.320	652.700	4.773.885	347.941	7.101.846
2002	1.503.218	717.779	3.911.496	261.874	6.394.367
2003	2.084.116	811.665	4.070.448	227.891	7.194.120
2004	1.976.468	830.896	4.681.472	183.230	7.672.066
2005	3.589.774	1.369.521	5.323.253	225.725	10.508.273
2006	1.939.795	1.943.783	5.270.448	173.246	9.327.272

Fonte: Mdic/Secex e Promo-BA.

(1) Consumo de bordo.

5.2.1.2 Valor das exportações baianas por fator agregado – Bahia – 1999-2006

(US\$1000FOB)

Ano	Produtos básicos	Produtos industrializados		Operações especiais ⁽¹⁾	Total
		Semimanufaturados	Manufaturados		
1999	188.064	549.954	813.112	30.016	1.581.146
2000	276.874	505.124	1.112.399	49.383	1.943.780
2001	339.461	434.743	1.293.306	54.359	2.121.869
2002	373.598	560.050	1.436.706	41.924	2.412.278
2003	568.804	657.541	1.990.669	43.868	3.260.882
2004	661.684	727.339	2.636.947	40.406	4.066.376
2005	1.192.717	1.003.138	3.729.306	64.099	5.989.260
2006	844.816	1.597.527	4.264.912	66.044	6.773.299

Fonte: Mdic/Secex e Promo-BA.

(1) Consumo de bordo.

5.2.1.3 Quantidade e valor das exportações baianas, principais segmentos e produtos – Bahia – 2004-2006

Segmentos e produtos	Quantidade (t)			Valor (US\$ 1.000 FOB)		
	2004	2005	2006	2004	2005	2006
Estado da Bahia	7.669.908	10.507.472	9.326.611	4.062.916	5.987.744	6.771.981
Químicos e petroquímicos						
Benzeno	164.886	242.222	190.520	120.574	173.021	153.494
Polietileno linear, densidade<0,94, em forma primária	45.372	86.229	86.916	49.561	94.299	114.482
Propeno (Propileno) não saturado	78.394	74.429	107.794	44.127	57.677	87.097
Demais	983.623	944.937	1.008.333	732.229	827.391	995.949
Total	1.272.275	1.347.817	1.393.563	946.491	1.152.388	1.351.022
Petróleo e derivados						
Fuel-oil (óleo combustível)	2.603.960	2.938.757	3.021.688	421.820	766.774	870.060
Óleos brutos de petróleo	-	1.314.619	145.407	-	384.880	45.919
Outras gasolinas	337.698	329.334	176.636	119.864	165.888	123.412
Demais	11.421	103.929	78.237	8.086	58.115	59.921
Total	2.953.079	4.686.639	3.421.968	549.770	1.375.657	1.099.312
Automotivo						
Automóveis c/motor explosão 1500<CM3<=3000 até 6 passageiros	84.405	115.951	114.033	583.954	802.271	840.851
Automóveis c/motor diesel, CM3<=1500 até 6 passageiros	2.658	3.780	3.621	22.885	30.153	25.720
Outras partes e acessórios de carroçarias p/automóveis	3.531	3.537	4.628	14.733	15.235	20.885
Demais	3.863	3.858	5.097	19.147	24.527	33.196
Total	94.457	127.126	127.379	640.719	872.186	920.652
Papel e celulose						
Pasta química de madeira de n/conífera a soda/sulfato	385.220	773.807	1.427.896	159.462	306.591	579.578
Pasta química de madeira, para dissolução	98.812	104.556	79.845	54.160	57.743	49.022
Papel kraft, fibra processo mecânico<=10%	55.166	58.192	60.842	38.217	39.791	45.568
Demais	36.989	42.331	52.589	25.936	30.238	41.208
Total	576.187	978.886	1.621.172	277.775	434.363	715.376
Metalúrgicos						
Fios de cobre refinado, maior dimensão da seção transv.>6mm	63.156	69.608	52.184	161.168	241.560	358.336
Cátodos de cobre refinado/seus elementos, em forma bruta	21.928	32.880	56.000	58.515	114.380	379.724
Desperdícios e resíduos de cobre	-	-	7.841	-	-	42.522
Demais	255.462	453.823	365.447	165.189	222.354	248.680
Total	340.546	556.311	481.472	384.872	578.294	1.029.262
Cacau e derivados						
Manteiga, gordura e óleo, de cacau	33.942	37.281	34.121	104.046	148.941	134.392
Cacau em pó, sem adição de açúcar/ outros edulcorantes	26.840	28.009	26.889	55.347	42.489	33.387
Pasta de cacau, não desengordurada	7.696	10.782	13.706	16.652	22.631	29.151
Demais	9.983	10.730	14.374	18.000	10.340	12.631
Total	78.461	86.802	89.090	194.045	224.401	209.561

5.2.1.3 Quantidade e valor das exportações baianas, principais segmentos e produtos – Bahia – 2004-2006

Segmentos e produtos	Quantidade (t)			Valor (US\$ 1.000 FOB)		
	2004	2005	2006	2004	2005	2006
Soja e derivados						
Bagaços/resíduos sólidos, da extração do óleo de soja	871.612	948.557	783.602	209.190	192.815	157.093
Outros grãos de soja, mesmo triturados	378.147	663.849	448.706	112.440	162.056	102.281
Óleo de soja, refinado em recipientes com capacidade>5L	...	703	18.399	...	335	9.680
Demais	23.755	48.496	2.533	13.917	21.968	1.349
Total	1.273.514	1.661.605	1.253.240	335.547	377.174	270.403
Minerais						
Ouro em barras, fios, perfis de seção maciça, bulhão dourado	3	4	5	41.587	50.747	88.695
Outros resíduos/desperdícios de outros metais preciosos	782	574	413	20.251	34.877	46.284
Platina em formas brutas ou em pó	-	0	1	-	7.868	34.172
Demais	376.612	354.785	239.208	41.750	61.309	52.591
Total	377.397	355.363	239.627	103.588	154.801	221.742
Frutas e suas preparações						
Mangas frescas ou secas	52.560	61.301	59.594	28.662	38.600	46.049
Uvas frescas	16.193	24.510	27.948	31.716	50.571	51.704
Limões e limas, frescos ou secos	4.031	5.322	6.468	2.432	3.438	4.612
Demais	17.774	14.139	12.700	12.074	10.972	13.104
Total	90.558	105.272	106.710	74.884	103.581	115.469
Couros e peles						
Outros couros/peles, inteiros de bovinos, preparados	2.386	2.332	2.578	41.902	36.758	44.549
Couros inteiros de bovinos, não divididos, plena flor<=2,6	-	1.141	5.556	-	2.230	14.062
Outros couros bovinos, não divididos úmidos plena flor	5.700	5.245	3.938	10.243	8.794	7.870
Demais	9.680	13.253	13.974	20.261	23.815	25.891
Total	17.766	21.971	26.046	72.406	71.597	92.372
Café e especiarias						
Café não torrado, não descafeinado, em grão	40.424	43.776	49.140	51.385	83.905	98.825
Cravo-da-Índia (frutas, flores e pedúnculos)	5.915	1.530	3.239	12.568	3.725	10.506
Pimentões e pimentas "capsicum"/"pimenta", secos, pó, etc.	1.831	590	552	3.180	1.039	1.041
Demais	836	363	593	932	385	728
Total	49.006	46.259	53.524	68.065	89.054	111.100
Sisal e derivados						
Cordéis de sisal/outs.fibrasl "agave", p/ atadeiras/enfardadeiras	40.336	23.195	28.262	25.220	20.015	29.917
Sisal/outras.fibras têxteis "agave" em bruto	61.115	55.277	52.584	27.510	30.981	31.899
Fios de outras. fibras têxteis vegetais	13.023	12.079	13.723	8.726	11.217	17.048
Demais	1.424	1.435	902	1.092	1.339	1.106
Total	115.898	91.986	95.471	62.548	63.552	79.970

5.2.1.3 Quantidade e valor das exportações baianas, principais segmentos e produtos – Bahia – 2004-2006

Segmentos e produtos	Quantidade (t)			Valor (US\$ 1.000 FOB)		
	2004	2005	2006	2004	2005	2006
Calçados e suas partes						
Outros. calçados de couro natural	1.342	1.037	1.139	20.694	21.122	28.872
Outros. calçados de borracha ou plástico	1.374	1.326	877	16.496	18.930	14.475
Calçados p/esportes, matéria têxtil sola borracha/plástico	433	590	552	6.317	9.234	9.903
Demais	609	491	530	7.309	6.746	9.239
Total	3.758	3.444	3.098	50.816	56.032	62.489
Pesca e aquicultura						
Camarões, inteiros, congelados, exceto "krill"	5.230	3.692	2.220	16.488	12.737	8.062
Outros peixes frescos, refrigerados exceto filés, outras carnes	328	197	123	1.510	1.119	747
Outras. lagostas, congeladas, exceto as inteiras	245	115	69	8.259	3.895	2.818
Demais	255	81	84	1.282	367	440
Total	6.058	4.085	2.496	27.539	18.118	12.067
Fumo e derivados						
Fumo n/manufaturado, n/destalado, em folhas secas, capeiro	1.091	848	926	6.938	9.170	11.095
Outros fumos não mamufaturados, não destalados	3.067	2.213	2.416	7.038	7.458	7.855
Outros fumos n/manufaturados total/parcialmente destalados	245	198	505	1.259	1.016	3.461
Demais	242	190	302	1.464	969	2.203
Total	4.645	3.449	4.149	16.699	18.613	24.614
Algodão e seus subprodutos						
Algodão simplesmente debulhado, não cardado nem penteado	21.045	54.337	82.949	26.223	60.182	91.630
Outros tipos de algodão não cardado nem penteado	32.952	30.923	13.945	34.071	35.926	15.970
Algodão cardado ou penteado	-	-	50	-	-	53
Demais	-	1	1	5	4	1
Total	53.997	85.261	96.945	60.299	96.112	107.654
Móveis e semelhantes						
Assentos estofados, com armação de madeira	6.692	9.392	9.969	39.544	60.577	65.277
Partes p/assentos, de outras materias	220	341	271	4.216	6.235	4.318
Assentos transformáveis em camas, de madeira	271	257	310	1.340	1.172	1.388
Demais	64	77	33	227	252	519
Total	7.247	10.067	10.583	45.327	68.236	71.502
Borracha e suas obras						
Pneus novos para automóveis de passageiros	2.924	14.241	22.277	7.887	40.682	64.929
Outros pneus novos para ônibus ou caminhões	2.401	2.335	3.672	4.849	5.245	9.957
Outros tubos borracha vulc. n/end. ref. met.s/acessórios	25	21	25	560	440	583
Demais	112	102	93	384	430	516
Total	5.462	16.699	26.067	13.680	46.797	75.985

5.2.1.3 Quantidade e valor das exportações baianas, principais segmentos e produtos – Bahia – 2004-2006

Segmentos e produtos	Quantidade (t)			Valor (US\$ 1.000 FOB)		
	2004	2005	2006	2004	2005	2006
Máquinas aparelhos e materiais elétricos						
Eletrodos de carvão p/uso em fornos elétricos	7.001	5.841	8.218	14.361	15.260	22.512
Velas de ignição p/motor explosão/diesel	304	616	831	2.889	7.682	11.817
Outros partes e acessórios de impressoras/tracadores gráficos	111	95	73	6.157	5.638	5.860
Demais	1.190	2.208	1.390	8.605	10.246	17.481
Total	8.606	8.760	10.512	32.012	38.826	57.670
Demais segmentos						
Madeira de não coníferas, perfilada	8.287	7.403	12.013	4.993	6.900	10.225
Rolhas, outs. tampas e acess. p/ embalagem de metais comuns	-	-	592	-	-	7.354
Gorduras e óleos, vegetais hidrogens. Interesterificados	6.261	7.960	7.016	6.689	7.919	6.790
Demais	326.443	294.307	243.878	94.152	133.143	119.390
Total	340.991	309.670	263.499	105.834	147.962	143.759

Fonte: Mdic/Secex e Promo-BA.

5.2.1.4 Quantidade e valor das exportações baianas, principais segmentos – Bahia – 2004-2006

Segmentos	Quantidade (t)			Valor (US\$ 1.000 FOB)		
	2004	2005	2006	2004	2005	2006
Estado da Bahia	7.669.908	10.507.472	9.326.611	4.062.916	5.987.744	6.771.981
Petróleo e derivados	2.953.079	4.686.639	3.421.968	549.770	1.375.657	1.099.312
Químicos e petroquímicos	1.272.275	1.347.817	1.393.563	946.491	1.152.388	1.351.022
Automotivo	94.457	127.126	127.379	640.719	872.186	920.652
Metalúrgicos	340.546	556.311	481.472	384.872	578.294	1.029.262
Papel e celulose	576.187	978.886	1.621.172	277.775	434.363	715.376
Soja e derivados	1.273.514	1.661.605	1.253.240	335.547	377.174	270.403
Cacau e derivados	78.461	86.802	89.090	194.045	224.401	209.561
Minerais	377.397	355.363	239.627	103.588	154.801	221.742
Frutas e suas preparações	90.558	105.272	106.710	74.884	103.581	115.469
Algodão e seus subprodutos	53.997	85.261	96.945	60.299	96.112	107.654
Café e especiarias	49.006	46.259	53.524	68.065	89.054	111.100
Couros e peles	17.766	21.971	26.046	72.406	71.597	92.372
Móveis e semelhantes	7.247	10.067	10.583	45.327	68.236	71.502
Sisal e derivados	115.898	91.986	95.471	62.548	63.552	79.970
Calçados e suas partes	3.758	3.444	3.098	50.816	56.032	62.489
Borrachas e suas obras	5.462	16.699	26.067	13.680	46.797	75.985
Máquinas, aparelhos e materiais elétricos	8.606	8.760	10.512	32.012	38.826	57.670
Fumo e derivados	4.645	3.449	4.149	16.699	18.613	24.614
Pesca e aquicultura	6.058	4.085	2.496	27.539	18.118	12.067
Demais segmentos	340.991	309.670	263.499	105.834	147.962	143.759

Fonte: Mdic/Secex e Promo-BA.

5.2.1.5 Quantidade e valor das exportações baianas, principais produtos – Bahia – 2004-2006

Produtos	Quantidade (t)			Valor (US\$ 1.000 FOB)		
	2004	2005	2006	2004	2005	2006
Estado da Bahia	7.669.908	10.507.472	9.326.611	4.062.916	5.987.744	6.771.981
Fuel-oil (óleo combustível)	2.603.960	2.938.757	3.021.688	421.820	766.774	870.060
Automóveis c/motor de explosão, 1500<CM3<=3000, até 6 passageiros	84.405	115.951	114.034	583.954	802.271	840.852
Pasta química de madeira de n/conífera a soda/sulfato	385.220	773.807	1.427.896	159.462	306.591	579.578
Cátodos de cobre refinado/seus elementos, em forma bruta	21.928	32.880	56.000	58.515	114.380	379.724
Fios de cobre refinado, maior dimensão da seção transv. . 6MM	63.156	69.608	52.184	161.168	241.560	358.336
Bagaços/resíduos sólidos, da extração do óleo de soja	871.612	948.557	783.602	209.190	192.815	157.093
Benzeno	164.886	242.222	190.520	120.574	173.031	153.494
Manteiga, gordura e óleo, de cacau	33.942	37.281	34.121	104.046	148.941	134.392
Outras gasolinas	337.698	329.334	176.636	119.864	165.888	123.412
Polietileno linear, densidade<0,94, em forma primária	45.372	86.229	86.916	49.561	94.299	114.482
Outros. grãos de soja, mesmo triturados	378.147	663.849	448.706	112.440	162.056	102.281
Café não torrado, não descafeinado, em grão	40.424	43.776	49.140	51.385	83.905	98.825
Algodão simplesmente debulhado, não cordado nem penteado	21.045	54.337	82.950	26.223	60.182	91.630
Propeno (Propileno) não saturado	78.394	74.429	107.794	44.127	57.677	87.097
Ácido fosfonometiliminodiacético e ácido trimetilfosfônico	43.326	37.615	39.168	83.186	73.218	84.940
Assentos estofados, com armação de madeira	6.692	9.392	9.969	39.544	60.577	65.277
Éter metil-ter-butílico (mtbe)	125.414	137.600	114.989	43.460	69.896	60.194
Pasta química de madeira, para dissolução	98.812	104.556	79.845	54.160	57.743	49.022
Óleos brutos de petróleo	-	1.314.619	145.407	-	384.880	45.919
Outros fios, maquinas, ferros/aço, n/ligado, seção circular D<14MM	68.734	153.907	77.095	24.202	59.637	32.884
Demais segmentos	2.196.741	2.338.766	2.227.951	1.596.035	1.911.423	2.342.489

Fonte: Mdic/Secex e Promo-BA.

5.2.2 Importação

5.2.2.1 Quantidade das importações baianas por categoria de uso – Bahia – 1999-2006

(t)

Ano	Bens intermediários	Bens de capital	Bens de consumo duráveis	Combustíveis e lubrificantes	Bens de consumo não duráveis	Total
1999	4.579.611	8.979	2.611	917.812	17.507	5.526.520
2000	4.285.646	33.967	24.705	828.215	15.324	5.187.857
2001	3.910.468	46.073	31.759	594.187	12.574	4.595.061
2002	3.364.332	27.202	36.418	477.495	15.277	3.920.724
2003	3.678.197	24.779	28.324	430.275	18.015	4.179.590
2004	3.831.866	47.697	41.583	1.171.229	19.358	5.111.733
2005	3.619.522	38.580	32.537	798.633	25.111	4.514.383
2006	3.724.231	44.950	59.252	381.980	24.685	4.235.098

Fonte: Mdic/Secex e Promo-BA.

5.2.2.2 Valor das importações baianas por categoria de uso – Bahia – 1999-2006

(US\$ 1.000 FOB)

Ano	Bens intermediários	Bens de capital	Bens de consumo duráveis	Combustíveis e lubrificantes	Bens de consumo não duráveis	Total
1999	1.136.763	174.527	14.395	107.247	34.284	1.467.216
2000	789.641	455.100	191.084	774.463	31.668	2.241.956
2001	795.088	713.328	256.203	497.694	23.633	2.285.946
2002	784.486	454.410	259.744	356.009	22.978	1.877.627
2003	938.766	350.364	198.541	441.659	15.892	1.945.222
2004	1.305.681	655.750	245.847	789.753	23.689	3.020.720
2005	1.285.255	756.010	202.979	1.078.871	27.981	3.351.096
2006	1.982.917	992.588	461.715	998.649	39.137	4.475.006

Fonte: Mdic/Secex e Promo-BA.

5.3 Transportes

5.3.1 Rodoviário

5.3.1.1 Veículos cadastrados, por tipo – Bahia – 2000-2006

Veículos cadastrados	2000	2001	2002	2003	2004	2005	2006
Estado da Bahia	977.437	1.064.760	1.157.325	1.253.209	1.349.579	1.417.154	1.597.022
Automóvel	624.699	664.058	701.121	736.628	774.004	801.458	878.683
Camioneta	127.657	135.889	143.798	151.547	160.572	166.723	183.406
Caminhão	59.919	63.068	66.439	69.330	72.615	72.707	80.232
Ônibus	21.313	23.296	17.866	18.799	19.857	21.092	22.884
Moto	121.276	149.905	184.674	224.326	261.782	287.769	350.613
Outros ⁽¹⁾	22.573	28.544	43.427	52.579	60.749	67.405	81.204

Fonte: Detran.

(1) Com menos de 1% de representatividade os tipos: reboque, tr. rodas, micro ônibus e triciclo foram incluídos em "outros".

5.3.2 Ferroviário

5.3.2.1 Movimento de passageiros e carga transportada – Bahia – 1995-2006

Ano	Passageiros			Carga transportada (t)		
	Suburbano	Interior	Total	Combustível	Outros	Total
1995	1.514.464	-	1.514.464	355.573	1.083.899	1.439.472
1996	1.211.078	-	1.211.078	359.615	960.354	1.319.969
1997	1.080.887	-	1.080.887
1998	1.041.645	-	1.041.645
1999	1.177.584	-	1.177.584
2000	2.064.224	-	2.064.224
2001	2.938.696	-	2.938.696
2002	2.881.529	-	2.881.529
2003	4.167.972	-	4.167.972
2004	3.744.073	-	3.744.073
2005	4.401.582	-	4.401.582
2006	3.944.201	-	3.944.201

Fonte: REFFSA/CBTU/FCA/ A partir de Novembro de 2005 CTS.

5.3.3 Marítimo

5.3.3.1 Movimento de navios e mercadorias por portos organizados – Bahia – 1995-2006

Ano	Aratu			Malhado		
	Navios	Exportação (t)	Importação (t)	Navios	Exportação (t)	Importação (t)
1995	1.294	4.948.954	8.577.922	90	372.882	441.341
1996	1.309	4.989.310	9.883.553	72	151.511	270.912
1997	1.392	5.168.331	10.726.242	56	339.285	95.302
1998	1.455	6.585.200	11.959.595	100	661.325	121.129
1999	1.400	6.575.274	12.916.900	56	318.033	169.745
2000	1.419	6.822.328	11.539.381	66	613.752	135.039
2001	1.425	6.780.829	13.807.093	59	688.918	90.538
2002	1.392	7.293.459	13.752.211	48	534.049	117.773
2003	1.366	7.585.386	14.165.143	54	750.762	148.441
2004	1.541	9.583.307	16.856.582	58	949.315	75.542
2005	1.622	10.092.151	17.548.830	36	914.280	60.984
2006	1.748	11.041.788	17.298.446	28	711.921	17.327

Ano	Salvador			Total		
	Navios	Exportação (t)	Importação (t)	Navios	Exportação (t)	Importação (t)
1995	583	1.083.790	519.656	1.967	6.405.626	9.538.919
1996	534	1.087.469	547.043	1.915	6.228.290	10.701.508
1997	439	981.732	590.777	1.887	6.489.348	11.412.321
1998	369	762.332	639.695	1.924	8.008.857	12.720.419
1999	463	1.031.097	757.924	1.919	7.924.404	13.844.569
2000	529	1.081.870	910.376	2.014	8.517.950	12.584.796
2001	577	1.051.486	887.897	2.061	8.521.233	14.785.528
2002	715	1.435.132	899.860	2.155	9.262.640	14.769.844
2003	886	1.701.851	915.260	2.306	10.037.999	15.228.844
2004	791	1.770.864	1.182.229	2.390	12.303.486	18.114.353
2005	893	1.981.797	1.053.925	2.551	12.988.228	18.663.739
2006	842	1.810.859	988.512	2.618	13.564.568	18.304.285

Fonte: Codeba.

5.3.4 Aéreo

5.3.4.1 Movimento de aeronaves, passageiros, cargas e correio no Aeroporto Internacional Deputado Luís Eduardo Magalhães na cidade do Salvador – 1995-2006

Ano	Aeronave		Passageiros		Carga(kg)		Correio (kg)	
	Pouso	Decolagem	Embarcado	Desembarcado	Embarcada	Desembarcada	Embarcado	Desembarcado
1995	27.231	27.135	833.944	855.995	7.245.493	13.684.516	7.629.214	7.169.221
1996	27.847	27.593	760.561	801.341	6.845.693	12.139.414	7.503.918	6.016.730
1997	30.982	30.568	802.668	945.633	9.402.156	16.670.876	8.237.874	7.351.463
1998	36.327	36.142	973.150	1.153.098	8.586.717	15.496.267	9.327.237	8.699.796
1999	39.392	39.340	695.758	1.172.296	8.947.596	14.788.126	9.642.485	10.088.762
2000	43.413	43.326	1.072.933	1.331.096	8.449.864	11.780.355	10.457.253	10.481.182
2001	45.936	45.999	1.422.412	1.658.898	17.680.841	21.659.437	5.154.909	3.987.773
2002	44.466	44.496	1.702.674	1.906.933	26.218.703	32.339.642	2.486.925	2.013.452
2003	39.151	39.191	1.545.356	1.779.174	25.591.411	31.258.569	6.520.362	8.057.300
2004	40.697	40.607	1.813.690	1.962.027	29.343.761	36.898.467	6.380.713	7.392.663
2005	39.172	39.099	2.036.798	2.334.594	27.585.744	35.999.444	6.906.848	8.645.120
2006	45.121	45.109	2.248.056	2.474.285	17.128.653	22.409.614	18.974.593	23.854.682

Fonte: Infraero.

5.4 Comunicações

5.4.1 Correios e telégrafos

5.4.1.1 Agências de correios e unidades operacionais de atendimento – Bahia – 1995-2006

Ano	Total	Agências					Posto venda de produtos	Centro de serviços telemáticos	Caixa de coleta	Outros ⁽²⁾
		Correio	Correio franqueada	Correio comunitário	Correio satélite ⁽¹⁾	Filatélica				
1995	1.745	449	126	...	171	3	67	1	904	24
1996	1.889	455	121	...	195	-	127	1	955	35
1997	1.741	415	105	...	160	3	146	1	878	33
1998	1.825	444	104	...	166	2	174	1	878	56
1999	1.905	446	97	70	174	2	175	1	877	63
2000	1.712	448	94	74	125	2	129	1	778	61
2001	1.924	449	92	222	84	2	148	1	879	47
2002	1.985	451	92	322	84	2	128	-	879	27
2003	2.000	453	91	340	30	2	139	1	879	65
2004	1.986	458	92	363	8	2	128	1	879	55
2005	1.913	461	90	363	4	1	127	1	808	58
2006	1.852	461	89	390	4	1	133	1	713	60

Fonte: EBCT.

(1) A partir de 1995, Agência de Correio Social passou a chamar-se Agência de Correio Satélite.

(2) Corresponde a outras unidades operacionais como: Centro Operacional, Centro de Triagem, Centro de Distribuição Domiciliar, Posto de Correio, Centro de Operações Integradas, Agência de Correio Comercial Tipo I Própria e Terceirizada, Centro de Tratamento de Encomendas, Centro de Tratamento de Cartas, Centro de Tratamento de Cartas e Encomendas e Centro de Serviços Telemáticos.

5.4.2 Telecomunicações

5.4.2.1 Emissoras de rádio OM e FM licenciadas, segundo o Território de Identidade e municípios Bahia – 2007

(continua)

Territórios de Identidade e municípios	OM	FM	Comunitária	OT	Total
Estado da Bahia	84	88	153	1	326
Irecê	4	4	6	-	14
Barra do Mendes	1	-	1	-	2
Central	-	-	1	-	1
Irecê	2	2	1	-	5
Lapão	-	-	1	-	1
Presidente Dutra	-	1	-	-	1
São Gabriel	-	-	1	-	1
Xique-Xique	1	1	1	-	3
Velho Chico	3	3	4	-	10
Barra	-	-	1	-	1
Bom Jesus da Lapa	2	1	-	-	3
Brotas de Macaúbas	-	-	1	-	1
Carinhanha	-	1	1	-	2
Ibotirama	-	1	-	-	1
Oliveira dos Brejinhos	-	-	1	-	1
Riacho de Santana	1	-	-	-	1
Chapada Diamantina	3	-	5	-	8
Abaíra	-	-	1	-	1
Ibicoara	-	-	1	-	1
Morro do Chapéu	1	-	1	-	2
Seabra	-	-	1	-	1
Souto Soares	1	-	-	-	1
Utinga	1	-	1	-	2
Sisal	4	2	5	-	11
Araci	-	-	1	-	1
Cansanção	-	-	1	-	1
Conceição do Coité	1	-	-	-	1
Ichu	-	-	1	-	1
Monte Santo	1	1	-	-	2
Serrinha	2	1	-	-	3
Tucano	-	-	1	-	1
Valente	-	-	1	-	1
Litoral Sul	8	7	5	-	20
Buerarema	-	-	1	-	1
Camacan	-	1	-	-	1
Canavieiras	1	-	-	-	1
Ilhéus	3	3	1	-	7
Itabuna	4	3	-	-	7
Itacaré	-	-	1	-	1
Santa Luzia	-	-	1	-	1
Ubaitaba	-	-	1	-	1
Baixo Sul	2	2	3	-	7
Cairu	-	-	1	-	1
Gandu	1	-	1	-	2
Ituberá	-	1	-	-	1
Valença	1	1	1	-	3

**5.4.2.1 Emissoras de rádio OM e FM licenciadas, segundo o Território de Identidade e municípios
Bahia – 2007**

(continuação)

Territórios de Identidade e municípios	OM	FM	Comunitária	OT	Total
Extremo Sul	6	8	6	-	20
Eunápolis	2	1	-	-	3
Ibirapoã	-	-	1	-	1
Itabela	-	1	1	-	2
Itamaraju	1	1	1	-	3
Itanhém	-	1	-	-	1
Medeiros Neto	-	1	-	-	1
Mucuri	-	1	-	-	1
Nova Viçosa	-	-	1	-	1
Porto Seguro	1	1	1	-	3
Prado	-	-	1	-	1
Teixeira de Freitas	2	1	-	-	3
Itapetinga	2	4	8	-	14
Ibiciuí	-	-	1	-	1
Iguaí	-	-	1	-	1
Itambé	-	-	1	-	1
Itapetinga	2	1	-	-	3
Itarantim	-	1	1	-	2
Itororó	-	1	1	-	2
Macarani	-	1	1	-	2
Nova Canaã	-	-	1	-	1
Santa Cruz da Vitória	-	-	1	-	1
Vale do Jiquiriçá	1	1	5	-	7
Amargosa	-	-	1	-	1
Brejões	-	-	1	-	1
Jaguaquara	1	-	-	-	1
Lagedo do Tabocal	-	-	1	-	1
Maracás	-	-	1	-	1
Milagres	-	-	1	-	1
Mutuípe	-	1	-	-	1
Sertão de São Francisco	3	2	3	-	8
Curaçá	-	-	1	-	1
Juazeiro	3	2	1	-	6
Remanso	-	-	1	-	1
Oeste Baiano	2	1	6	-	9
Barreiras	2	1	1	-	4
Cristópolis	-	-	1	-	1
Formosa do Rio Preto	-	-	1	-	1
Riachão das Neves	-	-	1	-	1
Santa Rita de Cássia	-	-	1	-	1
Wanderley	-	-	1	-	1
Bacia do Paramirim	-	1	5	-	6
Botuporã	-	-	2	-	2
Érico Cardoso	-	-	1	-	1
Macaúbas	-	1	1	-	2
Tanque Novo	-	-	1	-	1

**5.4.2.1 Emissoras de rádio OM e FM licenciadas, segundo o Território de Identidade e municípios
Bahia – 2007**

(continuação)

Territórios de Identidade e municípios	OM	FM	Comunitária	OT	Total
Sertão Produtivo	3	2	8	-	13
Brumado	-	-	1	-	1
Caculé	-	-	1	-	1
Caetité	1	-	1	-	2
Candiba	-	-	1	-	1
Guanambi	2	1	-	-	3
Ituaçu	-	1	-	-	1
Lagoa Real	-	-	1	-	1
Malhada de Pedras	-	-	1	-	1
Palmas de Monte Alto	-	-	1	-	1
Rio do Antônio	-	-	1	-	1
Piemonte do Paraguaçu	1	3	8	-	12
Iaçu	-	-	1	-	1
Itaberaba	1	1	1	-	3
Itatim	-	-	1	-	1
Macajuba	-	-	1	-	1
Miguel Calmon	-	-	1	-	1
Mundo Novo	-	-	1	-	1
Piritiba	-	1	1	-	2
Ruy Barbosa	-	1	1	-	2
Bacia do Jacuípe	3	1	7	-	11
Baixa Grande	-	-	1	-	1
Ipirá	1	1	-	-	2
Mairi	1	-	-	-	1
Pintadas	-	-	1	-	1
Quixabeira	-	-	1	-	1
Riachão do Jacuípe	1	-	1	-	2
Serra Preta	-	-	1	-	1
Várzea da Roça	-	-	1	-	1
Várzea do Poço	-	-	1	-	1
Piemonte da Diamantina	2	2	5	-	9
Capim Grosso	-	-	1	-	1
Jacobina	2	1	-	-	3
Mirangaba	-	-	1	-	1
Saúde	-	1	1	-	2
Serrolândia	-	-	1	-	1
Várzea Nova	-	-	1	-	1
Semiárido Nordeste II	3	4	6	-	13
Adustina	-	-	1	-	1
Antas	-	-	1	-	1
Cícero Dantas	1	-	-	-	1
Cipó	-	-	1	-	1
Coronel João Sá	-	-	1	-	1
Euclides da Cunha	-	2	-	-	2
Jeremoabo	1	-	1	-	2
Paripiranga	-	1	-	-	1
Ribeira do Pombal	1	1	1	-	3

**5.4.2.1 Emissoras de rádio OM e FM licenciadas, segundo o Território de Identidade e municípios
Bahia – 2007**

(continuação)

Territórios de Identidade e municípios	OM	FM	Comunitária	OT	Total
Agreste de Alagoinhas/Litoral Norte	2	4	7	-	13
Alagoinhas	1	2	1	-	4
Araçás	-	-	1	-	1
Catu	-	1	1	-	2
Entre Rios	-	-	1	-	1
Inhambupe	-	-	1	-	1
Itapicuru	1	-	-	-	1
Mata de São João	-	1	-	-	1
Pojuca	-	-	1	-	1
Sátiro Dias	-	-	1	-	1
Portal do Sertão	5	4	4	1	14
Água Fria	-	-	1	-	1
Amélia Rodrigues	-	-	1	-	1
Coração de Maria	-	-	1	-	1
Feira de Santana	4	4	-	1	9
Santo Estêvão	-	-	1	-	1
São Gonçalo dos Campos	1	-	-	-	1
Vitória da Conquista	5	3	10	-	18
Aracatu	-	-	1	-	1
Belo Campo	1	-	1	-	2
Cândido Sales	-	-	1	-	1
Caraíbas	-	-	1	-	1
Condeúba	-	-	1	-	1
Encruzilhada	-	-	1	-	1
Maetinga	-	-	1	-	1
Planalto	-	-	1	-	1
Poções	1	-	1	-	2
Tremedal	-	-	1	-	1
Vitória da Conquista	3	3	-	-	6
Recôncavo	4	5	6	-	15
Cachoeira	-	-	1	-	1
Castro Alves	-	1	1	-	2
Cruz das Almas	1	1	1	-	3
Muritiba	1	-	-	-	1
Nazaré	-	1	-	-	1
Santo Amaro	1	-	-	-	1
Santo Antônio de Jesus	1	2	-	-	3
São Francisco do Conde	-	-	1	-	1
São Sebastião do Passé	-	-	1	-	1
Varzedo	-	-	1	-	1
Médio Rio de Contas	4	4	7	-	15
Barra do Rocha	-	-	1	-	1
Ipiaú	2	1	1	-	4
Itagi	-	-	1	-	1
Itagibá	-	-	1	-	1
Jequié	1	2	1	-	4
Manoel Vitorino	-	-	1	-	1
Nova Ibiá	-	-	1	-	1
Ubatã	1	1	-	-	2

**5.4.2.1 Emissoras de rádio OM e FM licenciadas, segundo o Território de Identidade e municípios
Bahia – 2007**

(conclusão)

Territórios de Identidade e municípios	OM	FM	Comunitária	OT	Total
Bacia do Rio Corrente	2	2	8	-	12
Coribe	-	-	1	-	1
Correntina	1	1	5	-	7
Santa Maria da Vitória	1	1	1	-	3
Tabocas do Brejo Velho	-	-	1	-	1
Itaparica	2	1	2	-	5
Chorrochó	-	-	1	-	1
Paulo Afonso	2	1	1	-	4
Piemonte Norte do Itapicuru	1	4	4	-	9
Campo Formoso	-	2	2	-	4
Filadélfia	-	-	1	-	1
Jaguarari	-	1	-	-	1
Ponto Novo	-	-	1	-	1
Senhor do Bonfim	1	1	-	-	2
Metropolitana de Salvador	9	14	10	-	33
Camaçari	1	-	2	-	3
Itaparica	-	-	1	-	1
Lauro de Freitas	-	1	-	-	1
Madre de Deus	-	-	1	-	1
Salinas da Margarida	-	-	1	-	1
Salvador	8	12	3	-	23
Simões Filho	-	-	1	-	1
Vera Cruz	-	1	1	-	2

Fonte: MC/Anatel/Siscom.

Nota: Informações em maio de 2008.

5.4.2.2 Emissoras de televisão licenciadas, segundo os municípios – Bahia – 2007

Municípios	TV
Estado da Bahia	13
Barreiras	1
Feira de Santana	1
Itabuna	2
Juazeiro	1
Salvador	6
Teixeira de Freitas	1
Vitória da Conquista	1

Fonte: MC/Anatel/Siscom.

Nota: Informações em maio de 2008.

5.5 Fluxo de turistas

5.5.1 Meios de hospedagem

5.5.1.1 Entrada de turistas, segundo o país de residência permanente e vias de acesso Bahia – 2005-2006

(continua)

País de residência permanente	Via aérea		Via marítima		Total	
	2005	2006	2005	2006	2005	2006
Total	133.347	171.661	5.612	7.201	138.959	178.862
África	180	253	90	160	270	413
África do Sul	43	14	58	104	101	118
Angola	8	69	-	-	8	69
Nigéria	22	-	6	14	28	14
Outros	107	170	26	42	133	212
América Central	39	12	45	66	84	78
Costa Rica	3	-	1	1	4	1
Panamá	-	-	1	4	1	4
Porto Rico	2	-	-	-	2	-
Outros	34	12	43	61	77	73
América do Norte	623	1.554	1.906	2.418	2.529	3.972
Canadá	148	26	42	44	190	70
Estados Unidos	450	1.515	1.860	2.370	2.310	3.885
México	25	13	4	4	29	17
América do Sul	48.918	14.901	167	262	49.085	15.163
Argentina	44.662	9.630	76	102	44.738	9.732
Bolívia	6	2	-	-	6	2
Chile	2.058	4.567	70	116	2.128	4.683
Colômbia	17	-	2	20	19	20
Equador	4	15	2	1	6	16
Paraguai	9	271	-	-	9	271
Peru	21	11	9	13	30	24
Suriname	1	-	-	-	1	-
Uruguai	2.123	370	2	3	2.125	373
Venezuela	17	35	6	7	23	42
Ásia	493	684	574	922	1.067	1.606
Arábia Saudita	2	-	-	-	2	-
China	4	15	45	41	49	56
Coréia do Sul	14	4	2	7	16	11
Israel	392	621	-	4	392	625
Japão	23	12	77	190	100	202
Outros	58	32	450	680	508	712
Europa	83.009	154.059	2.807	3.341	85.816	157.400
Alemanha	7.142	17.385	127	189	7.269	17.574
Áustria	285	278	17	16	302	294
Bélgica	1.174	949	28	54	1.202	1.003
Dinamarca	172	481	22	26	194	507
Espanha	8.998	33.574	118	188	9.116	33.762
Filândia	219	167	-	10	219	177
França	5.819	17.551	674	677	6.493	18.228
Grécia	102	63	111	177	213	240
Holanda	1.867	2.032	66	111	1.933	2.143
Hungria	84	115	-	4	84	119

**5.5.1.1 Entrada de turistas, segundo o país de residência permanente e vias de acesso
Bahia – 2005-2006**

(conclusão)

País de residência permanente	Via aérea		Via marítima		Total	
	2005	2006	2005	2006	2005	2006
Inglaterra	3.180	7.617	702	678	3.882	8.295
Irlanda	61	141	-	25	61	166
Itália	14.285	25.215	165	179	14.450	25.394
Noruega	157	414	121	196	278	610
Polónia	47	221	-	83	47	304
Portugal	35.379	36.768	121	93	35.500	36.861
Suécia	268	286	14	37	282	323
Suíça	3.356	4.480	91	106	3.447	4.586
Outros	414	6.322	430	492	844	6.814
Oceania	75	186	22	30	97	216
Austrália	48	160	15	19	63	179
Nova Zelândia	27	26	7	11	34	37
Países não Especificados	10	12	1	2	11	14

Fonte: DPF e Embratur.



ÍNDICES

6 Índice de preço ao consumidor

Variação acumulada anual do índice de preço ao consumidor, por grupos de consumo
Salvador – 2005-2006

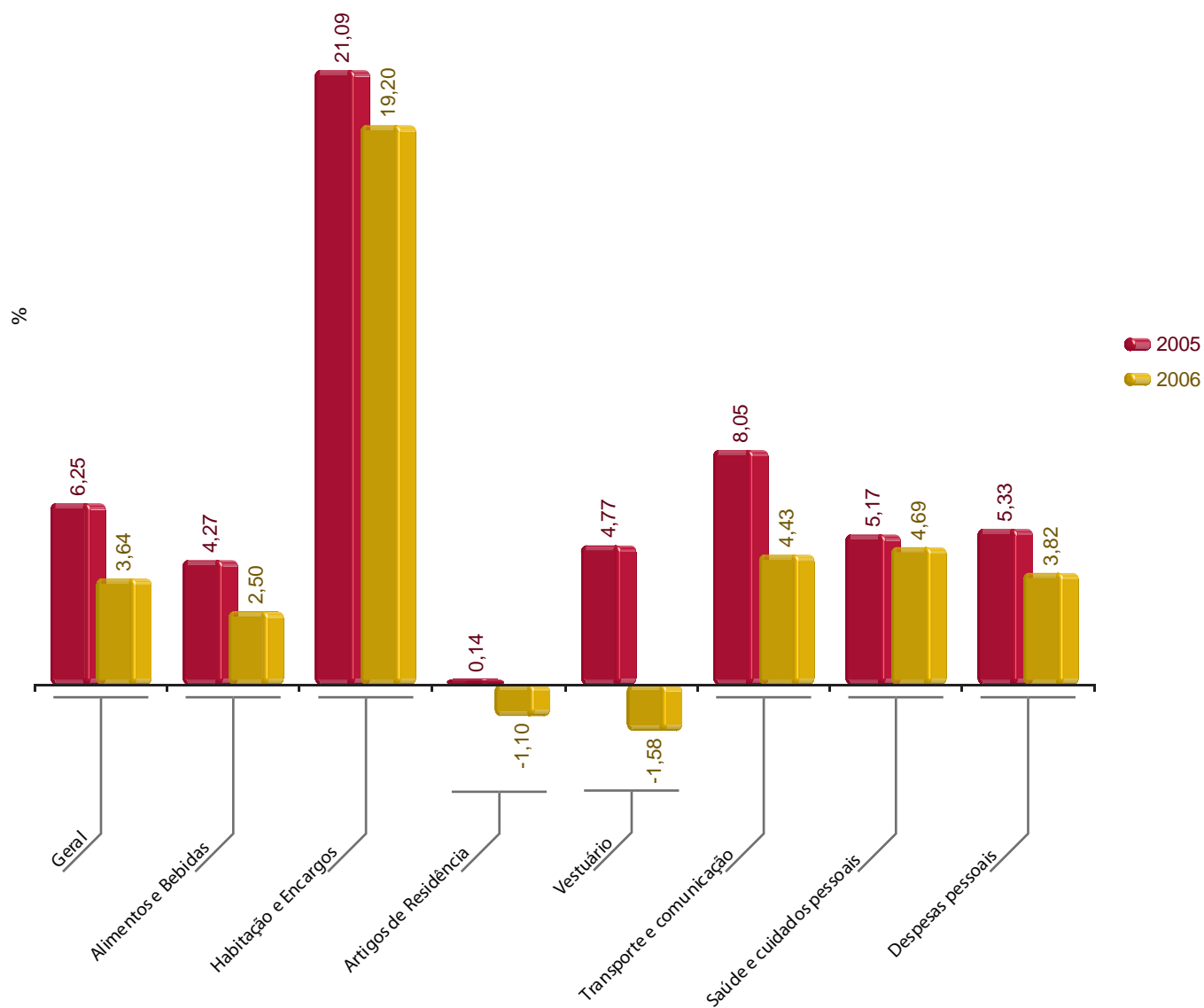

Fonte: SEL.

6 Índice de preço ao consumidor

6.1 Variação percentual dos índices de preço ao consumidor, por grupo de consumo, no município de Salvador – 1995-2006

Período	Geral	Alimentos e bebidas	Habitação e encargos	Artigos de residência	Vestuário	Transporte e comunicação	Saúde e cuidados pessoais	Despesas pessoais
1995	28,19	11,18	61,92	20,02	18,71	43,46	27,33	46,90
1996	8,89	4,07	17,06	2,26	2,55	14,26	14,38	16,70
1997	4,70	-0,87	9,36	-1,04	-2,17	23,06	4,74	4,62
1998	1,19	3,12	4,30	0,87	-5,96	0,55	4,03	2,12
1999	9,02	6,86	7,60	7,15	1,14	22,69	12,69	6,55
2000	6,92	4,42	3,66	11,36	6,17	12,37	4,81	7,14
2001	8,05	9,92	7,57	4,09	0,14	13,32	7,04	9,59
2002	11,40	14,75	5,86	12,86	4,22	14,82	11,36	7,70
2003	10,64	10,22	10,48	12,89	5,27	13,51	12,75	11,09
2004	7,46	4,11	9,62	4,00	6,45	13,98	11,57	6,87
2005	6,25	4,27	21,09	0,14	4,77	8,05	5,17	5,33
2006	3,64	2,50	19,20	-1,10	-1,58	4,43	4,69	3,82

Fonte: SEI.

Nota: A partir de Maio/92 o IPC/CEI passa a ter nova base: Abril/92=100. Tal modificação se baseia na nova Pesquisa de Orçamento Familiar (POF) que deu origem ao atual índice, introduzindo novos ponderadores e ampliando a faixa de renda de 1 a 40 salários mínimos. Aumentaram-se também os grandes grupos de quatro para sete.



AGREGADOS MACROECONÔMICOS

7 Agregados macroeconômicos

Índices do PIB total e per capita – Bahia – 2003-2006

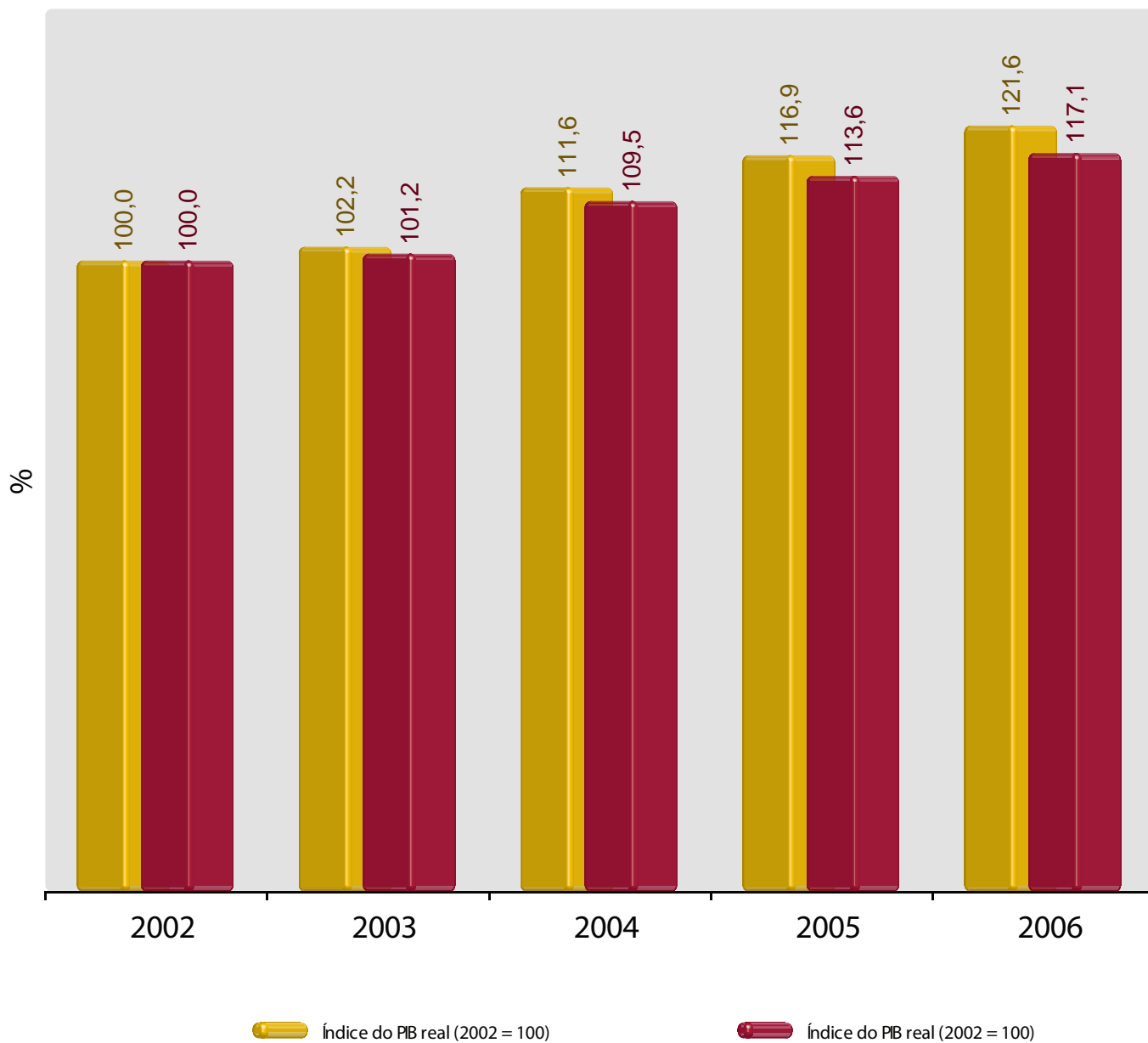

Fonte: SEI/IBGE.

7 Agregados macroeconômicos

7.1 Arrecadação federal

7.1.1 Arrecadação dos impostos e contribuição federais administrados pela Secretaria da Receita Federal – Bahia – 1995-2006

(R\$ 1 000)

Ano	Importação	Exportação	Renda	IPI	IOF	ITR	CPMF	Total
1995	85.201	4.127	565.021	362.756	57.549	4.303	4.953	1.083.910
1996	73.094	609	613.515	415.028	53.789	10.019	-	1.166.055
1997	98.743	521	616.403	422.016	62.253	14.056	94.344	1.308.337
1998	139.763	751	721.828	460.837	68.662	9.056	101.282	1.502.179
1999	130.858	174	889.103	493.404	61.390	10.125	82.962	1.668.016
2000	178.339	11	910.497	655.405	28.485	10.696	149.590	1.933.023
2001	211.366	4.062	1.108.149	777.129	44.428	8.611	173.864	2.327.609
2002	223.457	3.978	1.677.265	748.502	41.040	9.785	194.259	2.898.286
2003	217.462	2.771	1.226.039	630.917	36.217	9.202	151.528	2.274.135
2004	278.452	3.709	1.355.830	939.384	23.972	10.203	23.088	2.634.638
2005	242.149	3.012	2.099.892	1.136.542	24.704	9.815	23.574	3.539.687
2006	313.996	3.020	1.981.639	1.288.945	28.416	12.066	27.389	3.655.471

Fonte: RF.

Nota: Dados em valores correntes.

7.2 Arrecadação estadual

7.2.1 Arrecadação do ICMS por atividade econômica e por setores – Bahia – 2002-2006

(R\$ 1.000)

Atividades	2002	2003	2004	2005	2006
Estado da Bahia	5.074.087	5.870.911	7.132.795	8.192.131	8.927.264
Agropecuária	60.001	79.056	100.066	84.995	88.615
Indústria	3.114.733	3.813.557	4.550.288	4.770.817	5.078.790
Indústria extrativa	93.550	136.031	148.865	142.029	166.925
Transformação	2.577.211	3.140.275	3.729.689	3.819.376	4.002.037
Utilidade pública	439.934	534.711	668.253	802.804	905.182
Construção	4.038	2.541	3.481	6.608	4.646
Comércio e serviços	1.815.080	1.912.975	2.407.708	2.844.508	3.097.314
Com. repar. veíc. automotores	1.071.824	1.156.090	1.514.707	1.807.711	1.913.726
Serviços	743.256	756.885	893.001	1.036.797	1.183.588
Atividades não classificadas	84.272	65.323	74.734	491.811	662.545

Fonte: Sefaz/Sidat.

Obs: Inclui principal, correção monetária e acréscimos moratórios.

7.2.2 Arrecadação do ICMS, IPVA, ITD e taxas por Território de Identidade – Bahia – 2006

(R\$ 1.000)

Território de Identidade	ICMS	IPVA	ITD	Taxas	Total
Estado da Bahia	7.824.032	301.043	12.671	143.387	8.281.133
Irecê	14.141	2.831	15	61	17.049
Velho Chico	11.104	2.233	42	304	13.683
Chapada Diamantina	7.790	2.298	83	68	10.239
Sisal	14.918	3.449	119	340	18.826
Litoral Sul	159.954	12.575	653	2.429	175.610
Baixo Sul	24.086	2.455	123	73	26.737
Extremo Sul	144.157	13.943	810	1.256	160.165
Itapetinga	10.460	2.444	311	248	13.462
Vale do Jiquiriçá	6.945	2.115	78	39	9.177
Sertão de São Francisco	35.349	5.734	77	273	41.432
Oeste Baiano	120.894	8.600	184	282	129.960
Bacia do Paramirim	4.183	1.200	28	51	5.461
Sertão Produtivo	45.332	7.004	232	129	52.697
Piemonte do Paraguaçu	8.491	1.706	122	66	10.386
Bacia do Jacuípe	4.772	1.212	100	88	6.172
Piemonte da Diamantina	9.799	2.308	73	124	12.304
Semiárido Nordeste II	11.664	1.730	73	44	13.510
Agreste de Alagoinhas/Litoral Norte	337.344	7.176	214	632	345.367
Portal do Sertão	272.788	22.452	742	1.769	297.751
Vitória da Conquista	123.978	11.571	382	563	136.494
Recôncavo	2.336.184	8.107	298	1.480	2.346.068
Médio Rio de Contas	28.527	4.887	137	1.094	34.645
Bacia do Rio Corrente	19.601	1.238	28	121	20.989
Itaparica	13.282	3.486	30	29	16.826
Piemonte Norte do Itapicuru	69.891	2.586	103	140	72.720
Metropolitana de Salvador	3.988.398	165.705	7.615	131.685	4.293.403

Fonte: Sefaz.

7.3 Balanço da administração do governo estadual

7.3.1 Receitas realizadas por categorias econômicas, administração direta e indireta – Bahia – 2003-2006

(R\$ 1.000)

Receitas	2003	2004	2005	2006
Total das receitas	10.913.916	13.048.648	14.446.993	15.946.450
Receitas correntes	10.385.147	12.522.784	13.918.446	15.469.205
Receita tributária	6.263.074	7.259.580	7.649.955	8.618.823
Receita de contribuições	1.087.971	1.080.803	1.499.138	1.821.759
Receita patrimonial	194.728	146.441	176.929	183.149
Receita de serviços	142.670	725.890	57.336	67.244
Transferências correntes	3.081.922	3.351.412	4.796.591	5.310.940
Outras receitas correntes	584.652	1.061.430	955.903	843.321
Conta retificadora da receita orçamentária	-969.869	-1.102.772	-1.217.405	-1.376.031
Receitas de capital	528.770	525.865	528.547	477.245
Operações de crédito	420.429	314.140	253.845	385.865
Alienação de bens	4.846	40.149	245.447	15.021
Amortização de empréstimos	2.619	2.490	2.712	2.466
Transferências de capital	100.670	169.081	26.536	73.850
Outras receitas de capital	206	4	8	43

Fonte: Sefaz/Sicof/SAF/Dicop.

7.3.2 Despesas empenhadas por categorias econômicas e grupos de despesas – Bahia – 2003-2006

(R\$ 1.000)

Despesas	2003	2004	2005	2006
Total das despesas	11.178.936	12.961.886	14.348.143	15.853.588
Despesas correntes	9.305.827	11.121.604	12.385.059	13.658.719
Pessoal e encargos sociais	4.887.644	5.649.069	6.300.491	7.321.067
Juros e encargos da dívida	624.281	568.712	598.150	594.463
Outras despesas correntes	3.793.902	4.903.823	5.486.418	5.743.189
Despesas de capital	1.873.109	1.840.283	1.963.084	2.194.869
Investimentos	863.730	861.057	1.009.579	1.046.320
Inversões financeiras	281.557	174.852	94.084	82.785
Amortização da dívida	727.822	804.374	859.421	1.065.764

Fonte: Sefaz/Sicof/SAF/Dicop.

7.4 Contas regionais

7.4.1 PIB Brasil total e per capita e relação PIB Bahia/PIB Brasil – 2002-2006

Ano	Produto Interno Bruto Brasil		População residente (1.000 hab) ⁽¹⁾	Produto Interno Bruto per capita Brasil		Deflator Brasil	Participação BA/BR (%)	
	Preços correntes (R\$1.000.000)	Variação real anual em %		Preços correntes (R\$)	Variação real anual em %	Variação anual em (%)	PIB total	PIB per capita
2002	1.477.822	2,7	176.391	8.378	1,2	10,6	4,1	54,0
2003	1.699.948	1,1	178.985	9.498	(0,3)	13,7	4,0	53,0
2004	1.941.498	5,7	181.581	10.692	4,2	8,0	4,1	54,1
2005	2.147.239	3,2	184.184	11.658	1,7	7,2	4,2	56,5
2006	2.369.797	4,0	186.771	12.688	2,5	6,1	4,1	54,6

Fonte: SEI/IBGE.

(1) População estimada para 1 de julho.

7.4.2 Estrutura do Produto Interno Bruto – Bahia – 2003-2006

Tipo de atividade	%			
	2003	2004	2005	2006
Agricultura, silvicultura e exploração florestal	7,9	8,6	6,5	5,8
Pecuária e pesca	2,7	2,3	2,1	2,1
Indústria extrativa mineral	1,4	1,7	1,7	2,1
Indústria de transformação	15,8	16,5	16,9	15,8
Construção civil	6,4	7,0	8,2	7,4
Produção e distribuição de eletricidade e gás, água, esgoto e limpeza urbana	5,2	5,5	5,4	5,4
Comércio e serviços de manutenção e reparação	11,3	11,6	11,1	11,5
Serviços de alojamento e alimentação	2,0	2,2	3,0	2,4
Transportes, armazenagem e correio	4,3	3,9	4,3	4,6
Serviços de informação	3,2	2,8	2,9	2,9
Intermediação financeira, seguros e previdência complementar	3,9	3,4	3,8	3,9
Serviços prestados às famílias e associativos	1,9	1,9	2,0	2,3
Serviços prestados às empresas	3,6	3,9	3,8	3,9
Atividades imobiliárias e aluguel	9,4	8,9	8,4	8,5
Administração, saúde e educação públicas	16,1	15,2	15,8	17,0
Saúde e educação mercantis	3,7	3,5	3,0	3,2
Serviços domésticos	1,1	1,1	1,2	1,3
Total	100,0	100,0	100,0	100,0

Fonte: SEI/IBGE.

7.4.3 PIB total e per capita índices e taxas de crescimento – Bahia – 2002-2006

Anos	PIB total (Valores correntes – R\$ 1.000.000)	Índice do PIB real (2002 = 100)	Taxa de crescimento PIB (%)	População	PIB per capita (valores correntes – R\$)	Índice do PIB per capita real (2002 = 100)	Taxa do PIB per capita (%)
2002	60.671,8	100,0	...	13.409.108	4.524,7	100,0	...
2003	68.146,9	102,2	2,2	13.544.336	5.031,4	101,1	1,1
2004	79.083,2	112,0	9,6	13.682.074	5.780,1	109,9	8,6
2005	90.919,3	117,4	4,8	13.815.334	6.581,0	114,1	3,9
2006	96.558,9	120,6	2,7	13.950.146	6.921,7	116,1	1,7

Fonte: SEI/IBGE.