



Governo do Estado da Bahia
Jaques Wagner

Secretaria do Planejamento
Ronald de Arantes Lobato

Superintendência de Estudos Econômicos e Sociais da Bahia
José Geraldo dos Reis Santos

Diretoria de Indicadores e Estatísticas – Distat

Edmundo Sá Barreto Figueirôa

Coordenação de Estatística – Coest

Lino Mosquera Navarro

Coordenação de Métodos e Indicadores – Comin

Jair Sampaio Soares Júnior (coordenador)

Aloísio Machado da Silva Filho

Karina Maria G. C. da Silva

Mitiko Horigoshi

Estatísticas Sociais e Demográficas

Iara Pinto Cardoso (coordenadora)

Aida Maria Tavares Bahia

Francisco C. Magalhães Filho

Gertrudes Maria Reis Agudê Chaves

Marivaldo Pereira de Brito

Estatísticas da Atividade Serviço

Raquel Neves dos Santos (coordenadora)

Célia Regina U. L. Guanais Mineiro

Eliana Cristina Teles Gois

Estatísticas Econômicas

Blandino Barreto Santos

Elúcia Cristina de Carvalho Costa

Pedro Mendes Ferreira

Simone Borges Medeiros Pereira

Sigmar Ferreira Barreto

Estagiários

Camila Barbosa da Silva, Cícero Cidreira Ramos,

Cláudia Bispo dos Santos, Márcia Tavares de Aragão Bahia,

Natália Santos Vale, Osmar da Silva dos Santos

Diretoria de Informações Geoambientais – DiGeo

Rita Pimentel

Coordenação de Recursos Naturais e Ambientais – CRNA

Sônia Lima (coordenadora)

Jussara Tourinho de Melo

Maria de Fátima de Araújo Fiuza

Coordenação de Cartografia e Geoprocessamento – Cartgeo

Ana Lúcia da Silva Teixeira (coordenadora)

Moisés Brunno Carvalho dos Santos

Coordenação de Biblioteca e Documentação – Cobi

Ana Paula Sampaio

Normalização

Raimundo Pereira Santos

Coordenação de Disseminação de Informações – Codin

Márcia Santos

Editoria de Arte e de Estilo

Elisabete Cristina Teixeira Barretto

Produção Executiva

Mariana Oliveira

Capa e Páginas Capitulares

Julio Vilela

Editoração

Danilo Rogel / Ramon Brandão

Anuário estatístico da Bahia v. 1, 1972 -

Salvador: SEI, 2008.

v. 20

Anual

ISSN 0102-0676

1. Estatística - Bahia. I. Superintendência de Estudos
Econômicos e Sociais da Bahia.

CDU 31 (813.8)(058)

Impressão: EGBA

Tiragem: 800 exemplares

Av. Luiz Viana Filho, 4ª Av., nº 435, 2º andar – CAB – CEP: 41.745-002 Salvador-Bahia

Tel.: (71) 3115-4822 – Fax: (71) 3116-1781

coest@sei.ba.gov.br / digeo@sei.ba.gov.br

www.sei.ba.gov.br

Siglas e Abreviaturas

ANAI-BA

Associação Nacional de Ação Indigenista

ANDA

Associação Nacional para Difusão de Adubos e Corretivos Agrícolas

ANEEL

Agência Nacional de Energia Elétrica

ANFAVEA

Associação dos Fabricantes de Veículos Automotores

ANP

Agência Nacional de Petróleo

BACEN

Banco Central do Brasil

BAHIATURSA

Empresa de Turismo da Bahia S/A

BB

Banco do Brasil S/A

BRASKEM

Petroquímica Brasileira de Classe Mundial

CAR

Companhia de Desenvolvimento e Ação Regional

CBTU

Companhia Brasileira de Trens Urbanos

CDA

Coordenação de Desenvolvimento Agrário

CEDEP

Centro de Documentação e Estatística Policial

CEI

Centro de Estatística e Informação

CEPLAB

Centro de Planejamento da Bahia

CER

Coordenação de Emprego e Rendimento

CERB

Companhia de Engenharia Rural da Bahia

CHESF

Companhia Hidrelétrica do São Francisco

CODEBA

Companhia Docas da Bahia

CODEN

Coordenação de Desenvolvimento Energético

CODEVASF

Companhia de Desenvolvimento dos Vales do São Francisco e do Parnaíba

COELBA

Companhia de Eletricidade do Estado da Bahia

CONDER

Companhia de Desenvolvimento Urbano do Estado da Bahia

COPENE

Companhia Petroquímica do Nordeste

CP

Circunscrição Policial

CRA

Centro de Recursos Ambientais

CTR

Coordenação de Trabalho e Rendimento

DATASUS

Tecnologia da Informação a Serviço do SUS

DCCP

Departamento de Crime Contra o Patrimônio

DCCV

Departamento de Crime Contra a Vida

DDA

Departamento de Defesa Agropecuária

DELTUR

Delegacia de Proteção ao Turista

DEPIN

Departamento de Polícia do Interior

DEPOM

Departamento de Polícia Metropolitana

DESENBÁHIA

Agência de Fomento do Estado da Bahia S/A

DESENBANCO

Banco de Desenvolvimento do Estado da Bahia

DETRAN

Departamento Estadual de Trânsito

DDF

Departamento de Desenvolvimento Florestal

DICOP

Diretoria da Contabilidade Pública

DIEESE

Departamento Intersindical de Estatística e Estudos Sócio-Econômicos

DIS

Diretoria de Informação em Saúde

DIVEP

Diretoria de Vigilância Epidemiológica

DMC/BA

Delegacia do Ministério das Comunicações na Bahia

DNOCS

Departamento Nacional de Obras Contra as Secas

DOE - BA

Diário Oficial do Estado da Bahia

DP

Diretoria de Pesquisa

DPA

Delegacia de Proteção Ambiental

DPF

Departamento de Polícia Federal

DPM

Delegacia de Proteção a Mulher

DRFRCR

Delegacia de Repressão a Furtos e Roubos de Carga em Rodovia

DSEI

Distrito Sanitário Especial Indígena

DTDIE

Diretoria de Tecnologia e Disseminação de Informações Educacionais

DTE

Delegacia de Tóxicos e Entorpecentes

EBCT

Empresa Brasileira de Correios e Telégrafos

EMBASA

Empresa Baiana de Águas e Saneamento S.A

EMBRAPA

Empresa Brasileira de Pesquisa Agropecuária

EMBRATUR

Instituto Brasileiro de Turismo

FAFEN

Fábrica de Fertilizantes Nitrogenados da Petrobrás

FCA

Ferrovias Centro Atlântico S/A

FNE

Fundo Constitucional de Financiamento do Nordeste

FUNASA

Fundação Nacional de Saúde

IBAMA

Instituto Brasileiro do Meio Ambiente dos Recursos Naturais Renováveis

IBGE

Instituto Brasileiro de Geografia e Estatística

INCRA

Instituto Nacional de Colonização e Reforma Agrária

INEP

Instituto Nacional de Estudos e Pesquisas Educacionais Anísio Teixeira

INFRAERO

Empresa Brasileira de Infraestrutura Aeroportuária

INSS

Instituto Nacional do Seguro Social

IPC

Índice de Preços ao Consumidor

JUCEB

Junta Comercial da Bahia

JF

Justiça Federal

MDIC

Ministério do Desenvolvimento, Indústria e Comércio Exterior

MEC

Ministério da Educação

MINIFAZ

Ministério da Fazenda

MMA

Ministério do Meio Ambiente

OM

Ondas Médias

ONG

Organização não Governamental

PAM

Produção Agrícola Municipal

PED

Pesquisa de Emprego e Desemprego

PETROBRAS

Petróleo Brasileiro S/A

PEV

Produção Extrativa Vegetal

PNAD

Pesquisa Nacional por Amostra de Domicílios

PPM

Pesquisa da Pecuária Municipal

PROMO

Centro Internacional de Negócios da Bahia

RFFSA

Rede Ferroviária Federal S/A

RMS

Região Metropolitana de Salvador

SAF

Superintendência de Administração Financeira

SEADE

Fundação Sistema Estadual de Análise de Dados

SEAGRI

Secretaria da Agricultura, Irrigação e Reforma Agrária

SEC

Secretaria da Educação do Estado da Bahia

SECEX

Secretaria de Comércio Exterior

SEFAZ

Secretaria da Fazenda do Estado da Bahia

SEI

Superintendência de Estudos Econômicos e Sociais da Bahia

SEINFRA

Secretaria de Infra – Estrutura

SEMARH

Secretaria do Meio Ambiente e Recursos Hídricos

SENAC

Serviço Nacional de Aprendizagem Comercial

SENAI

Serviço Nacional de Aprendizagem Industrial

SESAB

Secretaria da Saúde do Estado da Bahia

SESI

Serviço Social da Indústria

SET

Superintendência de Engenharia de Trânsito

SETRAS

Secretaria do Trabalho e Ação Social do Estado da Bahia

SFC

Superintendência de Desenvolvimento Florestal e Unidades de Conservação

SICOF

Sistema de Informações Contábeis e Financeiros

SIDAT

Sistema de Informações da Administração Tributária

SINAM

Sistema Nacional de Atendimento Médico

SIR

Superintendência de Irrigação

SPJ

Superintendência de Parques e Jardins

SPLAN

Superintendência Nacional de Planejamento Agrícola

SRH

Superintendência de Recursos Hídricos

SULGIPE

Cia Sul Sergipana de Eletricidade

SUVISA

Superintendência de Vigilância e Proteção da Saúde

TELEBAHIA

Telecomunicações da Bahia S/A

TELEMAR

Telemar Norte Leste S/A

TRE

Tribunal Regional Eleitoral

UFBA

Universidade Federal da Bahia

Sinais Convencionais

- . . . Dado numérico não disponível
- Dado numérico igual a zero não resultante de arredondamento
- x Dado numérico omitido a fim de evitar a individualização da informação
- 0 Dado numérico igual a zero resultante de arredondamento de um dado numérico originalmente positivo

Sumário

Apresentação	17
---------------------------	----

1 Caracterização do território

1.1	Localização geográfica – pontos extremos – Bahia – 2000 (cartograma 1.1)	23
1.1.1	Participação percentual da área total do estado em relação ao Brasil e ao Nordeste – 2002....	23
1.1.2	Principais ilhas – Bahia – 1995 (cartograma 1.1)	23
1.2	Mapeamento sistemático (cartograma 1.2).....	25
1.3	Evolução territorial e administrativa na Bahia – 1534-2006	27
1.3.1	Municípios baianos – 1827 (cartograma 1.3.1).....	28
1.3.2	Municípios baianos – 1889 (cartograma 1.3.2).....	31
1.3.3	Municípios baianos – 1940 (cartograma 1.3.3).....	35
1.3.4	Municípios baianos – 1960 (cartograma 1.3.4).....	39
1.3.5	Municípios baianos – 1970 (cartograma 1.3.5).....	43
1.3.6	Municípios baianos – 2006 (cartograma 1.3.6, em anexo).....	49
1.4	Recursos naturais.....	53
1.4.1	Geologia – Bahia – 1994 (cartograma 1.4.1).....	53
1.4.2	Principais recursos minerais – Bahia – 2000 (cartograma 1.4.2)	55
1.4.3	Tipologia climática, segundo Thornthwaite – Bahia – 1998 (cartograma 1.4.3)	57
1.4.4	Hipsometria – Bahia – 1989 (cartograma 1.4.4).....	59
1.4.4.1	Pontos culminantes – Bahia – 2000 (cartograma 1.4.4).....	61
1.4.5	Relevo – Bahia – 1983 (cartograma 1.4.5).....	63
1.4.6	Solos – Bahia – 2001 (cartograma 1.4.6)	65
1.4.7	Aptidão agrícola das terras – Bahia – 1978 (cartograma 1.4.7)	67
1.4.8	Recursos hídricos	69
1.4.8.1	Bacias hidrográficas – Bahia – 2006 (cartograma 1.4.8.1).....	69
1.4.8.2	Principais usinas hidrelétricas – Bahia – 2006 (cartograma 1.4.8.1).....	71
1.4.8.3	Principais barragens, represas e açudes – Bahia – 2006 (cartograma 1.4.8.1).....	72
1.4.8.4	Projetos de irrigação – Bahia – 2006 (cartograma 1.4.8.2)	75
1.4.9	Principais usinas termelétricas – Bahia – 2006 (cartograma 1.4.9)	79
1.4.10	Cobertura vegetal – Bahia – 1998-2001 (cartograma 1.4.10)	83
1.4.11	Espécies da flora ameaçadas de extinção – Bahia – 1992 (cartograma 1.4.11).....	85
1.4.12	Espécies da fauna silvestre ameaçadas de extinção – Bahia – 2003	89

1.5	Áreas especiais	93
1.5.1	Povos indígenas – Bahia – 2006 (cartograma 1.5.1).....	95
1.5.2	Unidades de conservação – Bahia – 2006 (cartograma 1.5.2).....	98
1.5.3	Região Semi-árida – Bahia – 2005 (Cartograma 1.5.3).....	105
1.5.4	Projetos de assentamento de reforma agrária – Bahia – 2006 (cartograma 1.5.4).....	109
1.5.5	Projetos cédula da terra – Bahia – 1997-2002	121
1.5.6	Projetos crédito fundiário e combate à pobreza rural – Bahia – 2006	125
1.6	Sistema de transportes	129
1.6.1	Principais rodovias – Bahia – 2006 (cartograma 1.6.1).....	129

2 Características demográficas e sociais da população

2.1	Demografia	135
2.1.1	População estimada, área e densidade demográfica, segundo o Território de Identidade e municípios – Bahia – 2006.....	135
2.1.2	População residente por situação do domicílio, segundo os grupos de idade e sexo Bahia – 2005.....	145
2.1.3	Pessoas de 10 anos ou mais de idade, por grupos de idade e sexo, segundo a condição de atividade na semana de referência – Bahia – 2005.....	145
2.1.4	Pessoas de 10 anos ou mais de idade, por sexo, segundo a situação do domicílio e as classes de rendimento mensal – Bahia – 2005.....	146
2.1.5	Pessoas de 10 anos ou mais de idade, ocupadas na semana de referência, por grupos de anos de estudo, segundo as classes de rendimento mensal de todos os trabalhos – Bahia – 2005.....	146
2.1.6	Pessoas de 10 anos ou mais de idade, ocupadas na semana de referência e valor do rendimento médio mensal de todos os trabalhos, por sexo, segundo as classes de rendimento mensal de todos os trabalhos – Bahia – 2005	147
2.1.7	Pessoas de 5 anos ou mais de idade, por situação do domicílio e sexo, segundo a alfabetização e os grupos de idade – Bahia – 2005	148
2.1.8	Pessoas de 10 anos ou mais de idade, por situação do domicílio e sexo, segundo os anos de estudo – Bahia – 2005	150
2.1.9	Pessoas de 10 anos ou mais de idade, aposentadas e/ou pensionistas, segundo o sexo e a condição de atividade na semana de referência – Bahia – 2005	150
2.1.10	Domicílios particulares permanentes e moradores em domicílios particulares permanentes, por tipo de domicílio, segundo a condição de ocupação, material das paredes e da cobertura Bahia – 2005.....	151
2.1.11	Moradores em domicílios particulares permanentes, por classes de rendimento mensal domiciliar, segundo a situação e algumas características do domicílio – Bahia – 2005.....	152
2.1.12	Domicílios particulares permanentes, por classes de rendimento mensal domiciliar, segundo a situação e algumas de suas características – Bahia – 2005	155

2.1.13	Moradores em domicílios particulares permanentes, por classes de rendimento mensal domiciliar, segundo a situação e alguns bens duráveis existentes no domicílio – Bahia – 2005	158
2.1.14	Domicílios particulares permanentes, por classes de rendimento mensal domiciliar, segundo a situação e alguns bens duráveis existentes no domicílio – Bahia – 2005	161
2.1.15	Distribuição dos ocupados por posição na ocupação/Região Metropolitana de Salvador Dez 2005-Dez 2006	164
2.1.16	Taxas de desemprego e de participação, trimestral, por tipo/Região Metropolitana de Salvador – 2003-2006.....	164
2.2	Saúde	165
2.2.1	Hospitais conveniados com o SUS, segundo a esfera administrativa e leitos existentes, por Território de Identidade e municípios – Bahia – 2005.....	165
2.2.2	Servidores estaduais da área de saúde, segundo o tipo de ocupação, por Território de Identidade e municípios – Bahia – 2005.....	175
2.2.3	Número de óbitos por grupo de causas, segundo o Território de Identidade e municípios de residência – Bahia – 2005	195
2.2.4	Número de óbitos por faixa etária, segundo o Território de Identidade e municípios de residência Bahia – 2005.....	216
2.2.5	Casos de algumas doenças transmissíveis, de notificação obrigatória, independentes de confirmação, segundo o Território de Identidade e municípios de residência – Bahia – 2004 ...	226
2.2.6	Casos de algumas doenças transmissíveis, de notificação obrigatória, independentes de confirmação, segundo o Território de Identidade e municípios de residência – Bahia – 2005 ...	246
2.2.7	Casos de algumas doenças sexualmente transmissíveis, de notificação obrigatória, independentes de confirmação, segundo o Território de Identidade e municípios de residência – Bahia – 2004	266
2.2.8	Casos de algumas doenças sexualmente transmissíveis, de notificação obrigatória, independentes de confirmação, segundo o Território de Identidade e municípios de residência – Bahia – 2005	276
2.3	Educação.....	289
2.3.1	Educação infantil.....	289
2.3.1.1	Número de estabelecimentos que ministram a educação infantil, por localização e dependência administrativa, segundo o Território de Identidade e municípios – Bahia – 2005.....	289
2.3.1.2	Matrícula inicial na educação infantil, por localização e dependência administrativa, segundo o Território de Identidade e municípios – Bahia – 2005.....	299
2.3.1.3	Número de docentes em exercício na educação infantil, por localização e dependência administrativa, segundo o Território de Identidade e municípios – Bahia – 2005.....	309
2.3.2	Ensino fundamental	319
2.3.2.1	Número de estabelecimentos que ministram ensino fundamental, por localização e dependência administrativa, segundo o Território de Identidade e municípios Bahia – 2005.....	319
2.3.2.2	Matrícula inicial no ensino fundamental, por localização e dependência administrativa, segundo o Território de Identidade e municípios – Bahia – 2005	329
2.3.2.3	Número de docentes em exercício no ensino fundamental, por localização e dependência administrativa, segundo o Território de Identidade e municípios – Bahia – 2005.....	339

2.3.2.4	Número de docentes, por grau de formação, no ensino fundamental de 1ª a 4ª séries, segundo o Território de Identidade e municípios – Bahia – 2005.....	349
2.3.2.5	Número de docentes, por grau de formação, no ensino fundamental de 5ª a 8ª séries, segundo o Território de Identidade e municípios – Bahia – 2005.....	360
2.3.3	Ensino médio	371
2.3.3.1	Número de estabelecimentos que ministram o ensino médio, por localização e dependência administrativa, segundo o Território de Identidade e municípios Bahia – 2005.....	371
2.3.3.2	Matrícula inicial no ensino médio, por localização e dependência administrativa, segundo o Território de Identidade e municípios – Bahia – 2005.....	381
2.3.3.3	Número de docentes em exercício no ensino médio, por localização e dependência administrativa, segundo o Território de Identidade e municípios – Bahia – 2005.....	391
2.3.3.4	Número de docentes em exercício no ensino médio, por grau de formação, segundo o Território de Identidade e municípios – Bahia – 2005.....	401
2.3.4	Educação de jovens e adultos	412
2.3.4.1	Número de estabelecimentos que ministram a educação de jovens e adultos, por localização e dependência administrativa, segundo o Território de Identidade e municípios – Bahia – 2005.....	412
2.3.4.2	Matrícula inicial na educação de jovens e adultos, por localização e dependência administrativa, segundo o Território de Identidade e municípios – Bahia – 2005.....	422
2.3.4.3	Número de docentes em exercício na educação de jovens e adultos, por localização e dependência administrativa, segundo o Território de Identidade e municípios Bahia – 2005.....	432
2.3.5	Ensino superior	442
2.3.5.1	Candidatos ao concurso vestibular, por áreas e cursos, segundo o Território de Identidade e municípios – Bahia – 2005.....	442
2.3.5.2	Vagas oferecidas, por vestibular e vagas totais, por áreas e cursos, segundo o Território de Identidade e municípios – Bahia – 2005.....	457
2.3.5.3	Matrícula e conclusão, por áreas e cursos, segundo o Território de Identidade e municípios – Bahia – 2005.....	471
2.3.5.4	Titulação ou grau de formação do professor, segundo o Território de Identidade e municípios – Bahia – 2005.....	483
2.3.6	Ensino profissional.....	485
2.3.6.1	Matrícula, evasão e conclusão nos cursos ministrados pelo Senac, segundo o Território de Identidade – Bahia – 2005.....	485
2.3.6.2	Carga horária, matrícula e conclusão nos cursos de aprendizagem industrial ministrados pelo Senai, segundo os municípios – Bahia – 2005.....	493
2.3.6.3	Matrícula, evasão e conclusão nos cursos ministrados pelo Sesi, segundo os municípios Bahia – 2005.....	494

2.4	Justiça e segurança pública	497
2.4.1	Justiça	497
2.4.1.1	Movimentação de processos da Justiça Federal, seção judiciária – Bahia – 2003-2005	497
2.4.2	Justiça eleitoral	498
2.4.2.1	Eleitorado, votantes, votos válidos, brancos, nulos e abstenções na eleição para presidente, segundo o Território de Identidade e municípios – Bahia – 2006.....	498
2.4.2.2	Eleitorado, votantes, votos válidos, brancos, nulos e abstenções na eleição para senador, segundo o Território de Identidade e municípios – Bahia – 2006.....	508
2.4.2.3	Eleitorado, votantes, votos válidos, brancos, nulos e abstenções na eleição para governador, segundo o Território de Identidade e municípios – Bahia – 2006.....	518
2.4.2.4	Eleitorado, votantes, votos válidos, brancos, nulos e abstenções na eleição para deputado federal, segundo o Território de Identidade e municípios – Bahia – 2006.....	527
2.4.2.5	Eleitorado, votantes, votos válidos, brancos, nulos e abstenções na eleição para deputado estadual, segundo o Território de Identidade e municípios – Bahia – 2006	536
2.4.3	Ocorrências policiais.....	545
2.4.3.1	Ocorrências policiais registradas nas unidades policiais do estado da Bahia – 2005.....	545
2.4.4	Acidentes de trânsito	546
2.4.4.1	Acidentes de trânsito com vítimas, segundo o tipo – Salvador – 2005	546
2.4.4.2	Acidentes de trânsito e vítimas, segundo as especificações – Salvador – 1998-2005.....	546

3 Aspectos das atividades agropecuária e extração vegetal

3.1	Crédito e assistência rural.....	551
3.1.1	Financiamentos concedidos a produtores e cooperativas por atividade e finalidade Bahia – 1995-2005.....	551
3.2	Produção agrícola, extração vegetal e silvicultura	552
3.2.1	Área plantada e colhida, quantidade produzida, rendimento médio e valor das culturas temporárias, segundo o Território de Identidade e municípios – Bahia – 2005	552
3.2.2	Área plantada e colhida, quantidade produzida, rendimento médio e valor das culturas permanentes, segundo o Território de Identidade e municípios – Bahia – 2005.....	614
3.2.3	Quantidade produzida e valor da produção na extração vegetal – Bahia – 2003-2005	664
3.2.4	Quantidade produzida e valor da produção na silvicultura – Bahia – 2003-2005.....	665
3.3	Produção animal.....	666
3.3.1	Efetivo dos rebanhos, segundo o Território de Identidade e municípios – Bahia – 2005	666
3.3.2	Produção e valor do mel de abelha, ovos de galinha e codorna, segundo o Território de Identidade e municípios – Bahia – 2005.....	675
3.3.3	Vacas ordenhadas, produção e valor do leite, segundo o Território de Identidade e municípios Bahia – 2005.....	685
3.3.4	Efetivo das aves, segundo o Território de Identidade e municípios – Bahia – 2005.....	695

4 Aspectos da atividade industrial

4.1	Indústria extrativa mineral	709
4.1.1	Extração de gás natural e petróleo bruto por origem – Bahia – 1994-2005	709
4.2	Indústria de transformação	710
4.2.1	Petróleo bruto processado por origem – Bahia – 1994-2005	710
4.2.2	Produção de derivados de petróleo – Bahia – 1994-2005	710
4.2.3	Vendas de derivados de petróleo e álcool hidratado – Bahia – 1994-2005	711
4.2.4	Produção de leite e derivados – Bahia – 1994-2005	711
4.2.5	Produção, consumo aparente e importação de cimento – Bahia – 1994-2005	712
4.2.6	Fertilizantes por nutrientes, entregues ao consumidor final – Bahia – 1994-2005	712
4.3	Energia	713
4.3.1	Geração bruta de energia elétrica por empresa – Bahia – 1994-2005	713
4.3.2	Consumo de energia elétrica por classe – Bahia – 1994-2005	713
4.3.3	Número de consumidores de energia elétrica por classe – Bahia – 1994-2005	714
4.4	Abastecimento de água e esgoto	715
4.4.1	População abastecida, volume produzido, consumido e faturado de água por categoria Bahia – 1994-2005	715
4.4.2	Volume faturado de água por categoria em Salvador – 1994-2005	715
4.4.3	Número de ligações e economias de água faturada por categoria – Bahia – 1994-2005	716
4.4.4	Extensão da rede distribuidora de água e esgoto sanitário – Bahia – 1994-2005	716
4.5	Recursos hídricos	717
4.5.1	Poços perfurados e capacidade de armazenagem das barragens – Bahia – 1994-2005	717

5 Aspectos da atividade serviços

5.1	Aspectos estruturais do comércio	723
5.1.1	Empresas constituídas e extintas por atividade econômica – Bahia – 2001-2005	723
5.1.2	Veículos vendidos a concessionárias por tipo – Bahia – 1994-2005	723
5.2	Aspectos estruturais do comércio exterior	724
5.2.1	Exportação	724
5.2.1.1	Quantidade das exportações baianas por fator agregado – Bahia – 1998-2005	724
5.2.1.2	Valor das exportações baianas por fator agregado – Bahia – 1998-2005	724
5.2.1.3	Quantidade e valor das exportações baianas, principais segmentos e produtos Bahia – 2003-2005	725
5.2.1.4	Quantidade e valor das exportações baianas, principais segmentos – Bahia – 2003-2005	729
5.2.1.5	Quantidade e valor das exportações baianas, principais produtos – Bahia – 2003-2005	730

5.2.2	Importação	731
5.2.2.1	Quantidade das importações baianas por categoria de uso – Bahia – 1998-2005	731
5.2.2.2	Valor das importações baianas por categoria de uso – Bahia – 1998-2005.....	731
5.3	Transportes.....	732
5.3.1	Rodoviário.....	732
5.3.1.1	Veículos cadastrados por tipo – Bahia – 1999-2005	732
5.3.2	Ferrovário.....	732
5.3.2.1	Movimento de passageiros e carga transportada – Bahia – 1994-2005	732
5.3.3	Marítimo	733
5.3.3.1	Movimento de navios e mercadorias por portos organizados – Bahia – 1994-2005.....	733
5.3.4	Aéreo	734
5.3.4.1	Movimento de aeronaves, passageiros, cargas e correio no Aeroporto Internacional Deputado Luís Eduardo Magalhães – Salvador – 1994-2005.....	734
5.4	Comunicações.....	735
5.4.1	Correios e telégrafos.....	735
5.4.1.1	Agências de correios e unidades operacionais de atendimento – Bahia – 1994-2005.....	735
5.4.2	Telecomunicações	736
5.4.2.1	Emissoras de rádio OM e FM licenciadas, segundo os municípios – Bahia – 2006	736
5.4.2.2	Emissoras de televisão licenciadas, segundo os municípios – Bahia – 2006	738
5.5	Fluxo de turistas	739
5.5.1	Meios de hospedagem.....	739
5.5.1.1	Entrada de turistas, segundo o país de residência permanente e vias de acesso Bahia – 2004-2005.....	739

6 Índices

6.1	Varição percentual dos índices de preço ao consumidor, por grupo de consumo Salvador – 1994-2005	745
-----	--	-----

7 Agregados Macroeconômicos

7.1	Arrecadação federal	751
7.1.1	Arrecadação dos impostos e contribuição federais administrados pela Secretaria da Receita Federal – Bahia – 1994-2005	751
7.2	Arrecadação estadual.....	752
7.2.1	Arrecadação do ICMS por atividade econômica e por setores – Bahia – 2001-2005	752
7.2.2	Arrecadação do ICMS, IPVA, ITD e taxas por Território de Identidade – Bahia – 2005	753

7.3	Balanço da administração do governo estadual.....	754
7.3.1	Receitas realizadas por categorias econômicas, administração direta e indireta Bahia – 2002-2005.....	754
7.3.2	Despesas empenhadas por categorias econômicas e grupos de despesas – Bahia – 2002-2005.....	754
7.4	Contas regionais.....	755
7.4.1	PIB Brasil total e per capita e relação PIB Bahia/PIB Brasil – 2002-2005.....	755
7.4.2	Estrutura do Produto Interno Bruto – Bahia – 2002-2005.....	755
7.4.3	PIB total e per capita índices e taxas de crescimento – Bahia – 2002-2005.....	756

APRESENTAÇÃO

A Superintendência de Estudos Econômicos e Sociais da Bahia (SEI) disponibiliza aos seus usuários, mais uma edição do Anuário Estatístico da Bahia, referente ao ano 2005, cumprindo sua missão de disseminar informações a serviço da sociedade.

O Anuário Estatístico da Bahia é uma publicação que tem como principal objetivo, organizar, de maneira temática, um amplo e diversificado conjunto de informações imprescindíveis ao conhecimento da realidade do estado.

Os dados sistematizados na publicação se constituem em um primordial instrumento de apoio aos estudos, à formulação, monitoramento e avaliação de políticas públicas e ao melhor balizamento das decisões dos diversos agentes em suas ações de planejamento, gestão e alocação de recursos.

Cientes da importância da disseminação de tais informações e do papel que as mesmas exercem na formação da cidadania, a SEI agradece a todos que direta ou indiretamente contribuíram para a sua realização, e se manifesta receptiva às sugestões e contribuições que objetivem o seu aprimoramento.

Salientamos que todas as informações contidas neste **Anuário Estatístico** estão disponíveis no site da **SEI** (<http://www.sei.ba.gov.br>), podendo, sem nenhum custo, ser integralmente acessadas e/ou baixadas por download.



Caracterização do território

1.1 Localização geográfica – pontos extremos – Bahia – 2000 (cartograma 1.1)

Municípios	Pontos extremos		
	Localização	Coordenadas geográficas	
		Latitude (S)	Longitude (W)
Curaçá	Rio São Francisco (Norte)	8° 32' 00"	39° 22' 49"
Mucuri	Barra do Riacho Doce (Sul)	18° 20' 07"	39° 39' 48"
Jandaíra	Barra do Rio Real (Leste)	11° 27' 07"	37° 20' 37"
Formosa do Rio Preto	Divisor de Águas (Oeste)	11° 17' 21"	46° 36' 59"

Fonte: IBGE.

1.1.1 Participação percentual da área total do estado em relação ao Brasil e ao Nordeste – 2002

Área total do estado (km²)	Participação (%)	
	Brasil	Nordeste
564.692,669	6,631	36,332

Fonte: IBGE - Resolução nº 5, de 10 de outubro.

1.1.2 Principais ilhas – Bahia – 1995 (cartograma 1.1)

Municípios	Principais ilhas			
	Nome	Área (km²)	Coordenadas geográficas	
			Latitude (S)	Longitude (W)
Costeiras				
Cairu	Tinharé/Boipeba	321,25	13°30'00"	38°57'20"
Camamu	Grande de Camamu	3,05	13°55'58"	39°00'15"
Itaparica	do Medo	0,43	12°51'48"	38°42'56"
Itaparica/Vera Cruz	Itaparica	192,2	12°53'19"	38°40'43"
Madre de Deus	das Vacas	0,91	12°44'32"	38°47'38"
Salvador	de Maré	13,84	12°44'12"	38°32'12"
Salvador	dos Frades	14,7	12°47'10"	38°38'51"
Oceânicas				
Caravelas	Arquipélago de Abrolhos	...	17°59'04"	39°00'00"

Fonte: CONDER.

Nota: As coordenadas geográficas são referentes a um ponto da ilha.

MAPEAMENTO SISTEMÁTICO

ESCALA 1: 1.000.000

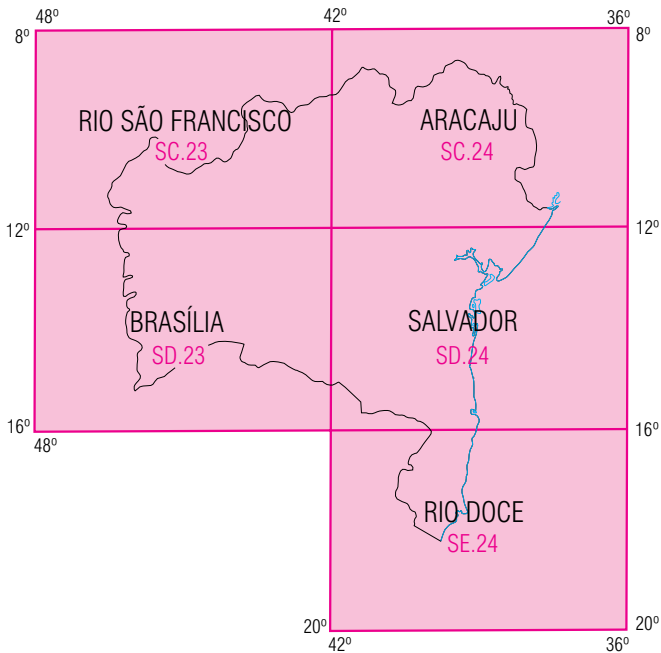

CARTA INTERNACIONAL DO MUNDO (CIM)
AO MILIONÉSIMO

ESCALA 1: 250.000

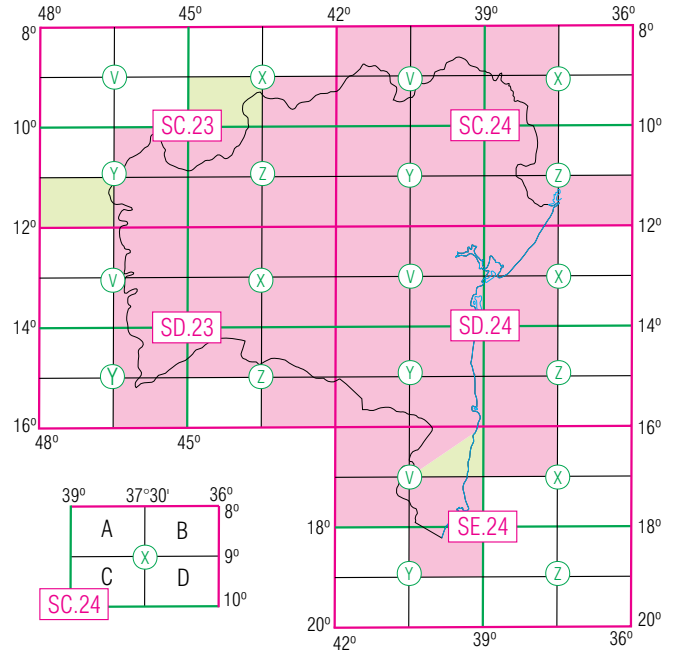

IBGE DSG

ESCALA 1: 100.000

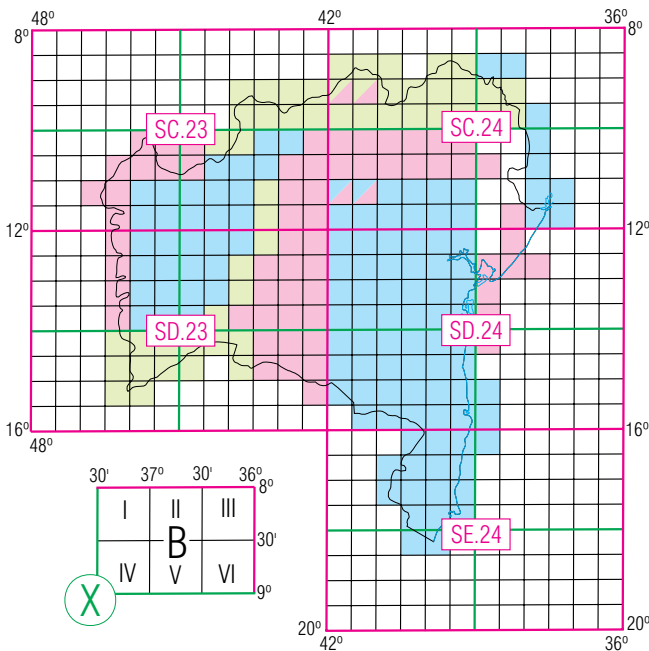

IBGE SUDENE
DSG

ESCALA 1: 25.000

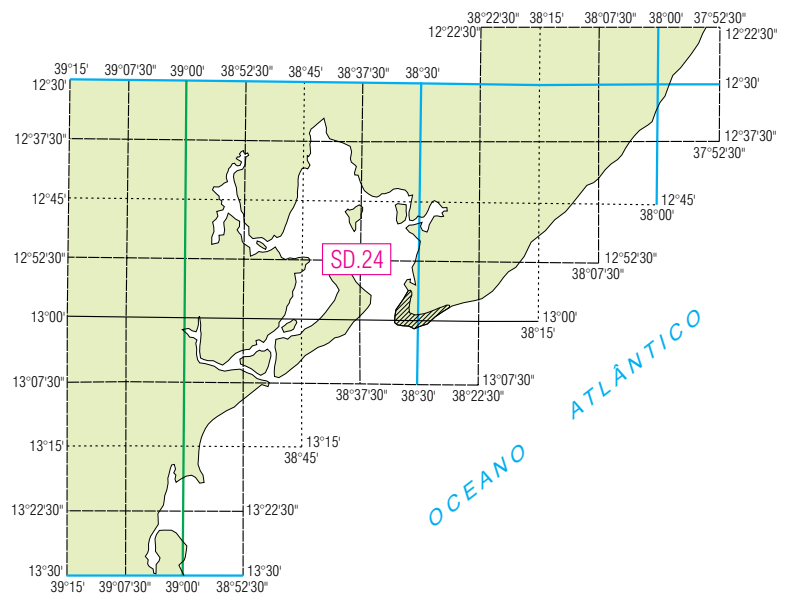

CONDER

1.3 Evolução territorial e administrativa na Bahia – 1534-2006

Períodos	Municípios	
	Criados	Existentes
1534 a 1827	41	41
1828 a 1889	63	104
1890 a 1940	62	164
1941 a 1950	1	165
1951 a 1960	41	206
1961 a 1970	130	336
1971 a 1980	–	336
1981 a 1990	79	415
1991 a 2000	2	417
2001 a 2006	–	417

Fonte: SEI.

1.3.1 Municípios baianos – 1827 (cartograma 1.3.1)

Número de ordem	Município	Ano de criação
1	Barra do Rio Grande	1752
2	Cairu	1608
3	Campo Largo	1820
4	Caravelas	1701
5	Maragogipe	1724
6	Nova Valença do SS Coração de Jesus	1799
7	Oliveira	1768
8	Porto Seguro	1534
9	Prado	1755
10	Salvador	1549
11	SS Sacramento das Minas do Rio de Contas	1724
12	Trancoso	1759
13	Urubu	1745
14	Vila da Barra do Rio de Contas	1732
15	Vila de Abadia	1727
16	Vila de N.S. da Ajuda do Jaguaripe	1697
17	Vila de N.S. da Assunção de Camamu	1693
18	Vila de N.S. da Purificação e Santo Amaro	1725
19	Vila de N.S. de Nazaré da Pedra Branca	1761
20	Vila de N.S. do Conde de Itapicuru da Praia	1806
21	Vila de N.S. do Rosário do Porto da Cachoeira	1698
22	Vila de Nova Soure	1758
23	Vila de Pilão Arcado	1810
24	Vila de S. Bernardo de Alcobaça	1755
25	Vila de S. Francisco da Barra do Sergipe do Conde	1698
26	Vila de S.J. Batista de Água Fria	1727
27	Vila de S. Sebastião de Marajú	1761
28	Vila de Santarém	1758
29	Vila de Santo Antonio da Jacobina	1720
30	Vila de São Jorge dos Ilhéus	1534
31	Vila de São José do Porto Alegre	1769
32	Vila de São Pedro do Belmonte	1764
33	Vila do Espírito Santo do Inhambupe de Cima	1801
34	Vila do Itapicuru de Cima	1727
35	Vila Nova Boipeba	1810
36	Vila Nova da Rainha	1797
37	Vila Nova de Abrantes do Espírito Santo	1758
38	Vila Nova de Pombal	1758
39	Vila Nova do Príncipe e Santana do Caetité	1810
40	Vila Verde	1759
41	Vila Viçosa	1755

Fonte: SEI, 2002.

Nota: O município de Livramento do Brumado, criado em 1724, não consta desta relação por ter sido extinto e restaurado no ano de 1921.

EVOLUÇÃO TERRITORIAL E ADMINISTRATIVA

MUNICÍPIOS BAIANOS EM 1827

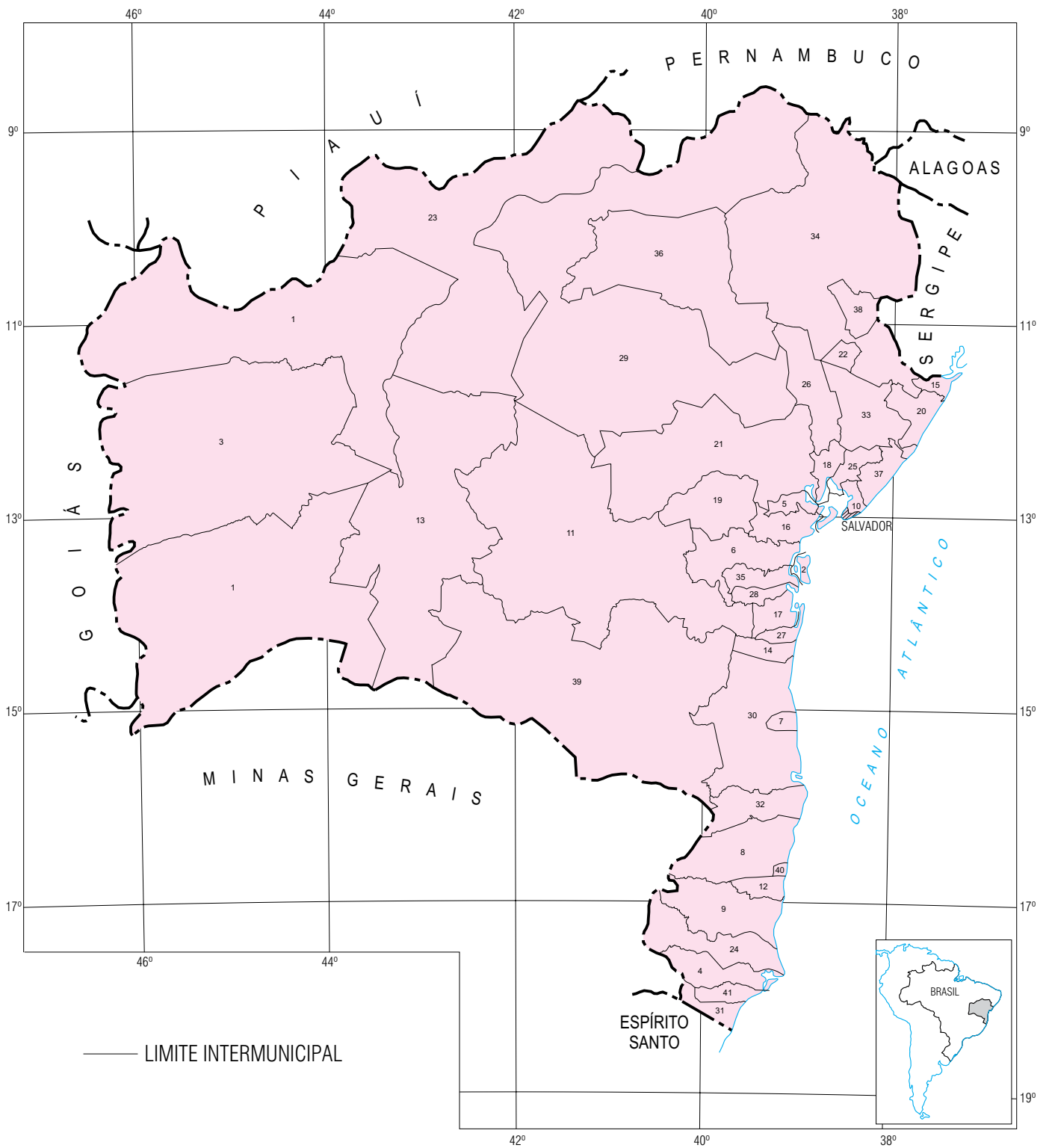

1.3.2 Municípios baianos – 1889 (cartograma 1.3.2)

(continua)

Número de ordem	Município	Ano de criação
1	Alagoinhas	1852
2	Andaraí	1884
3	Baixa Grande	1885
4	Barra do Rio Grande	1752
5	Barracão	1880
6	Bom Conselho	1875
7	Bom Jesus dos Meiras	1877
8	Bonfim	1797
9	Caetité	1810
10	Cairu	1608
11	Campo Formoso	1880
12	Campo Largo	1820
13	Caravelas	1701
14	Carinhanha	1832
15	Condeúba	1860
16	Denodada Ilha de Itaparica	1831
17	Entre Rios	1872
18	Feira de Santana	1833
19	Imperial Vila de Canavieiras	1833
20	Imperial Vila do Tucano	1837
21	Jacobina	1720
22	Jeremoabo	1831
23	Juazeiro	1833
24	Lençóis	1856
25	Macaúbas	1832
26	Maracás	1855
27	Maragogipe	1724
28	Maraú	1761
29	Minas do Rio de Contas	1724
30	Morro do Chapéu	1864
31	N.S. do Remanso de Pilão Arcado	1857
32	Nazaré	1831
33	Olivença	1768
34	Porto de Sta Maria da Vitória do Rio Corrente	1880
35	Porto Seguro	1534
36	Prado	1755
37	Purificação dos Campos	1842
38	Riacho de Santana	1878
39	S. Gonçalo dos Campos da Cachoeira	1884
40	Salvador	1549
41	Santa Rita do Rio Preto	1840
42	Santarém	1758
43	Santo Amaro	1725
44	Santo Antônio de Jesus	1880
45	São Felipe	1880
46	São Félix	1889
47	São Vicente Ferrer de Areia	1833
48	Senhor do Bonfim do Xique-Xique	1832
49	Sento Sé	1832
50	Serrinha	1876
51	Taperoá	1847
52	Trancoso	1759
53	Urubu	1745
54	Valença	1799

1.3.2 Municípios baianos – 1889 (cartograma 1.3.2)

(conclusão)

Número de ordem	Município	Ano de criação
55	Vila Agrícola de Campestre	1889
56	Vila Agrícola de N.S. do Alvío do Brejo Grande	1867
57	Vila Agrícola de N.S. de Brotas de Macaúbas	1878
58	Vila Bela das Umburanas	1889
59	Vila Bela de Santo Antônio das Queimadas	1884
60	Vila da Barra do Rio de Contas	1732
61	Vila da Cachoeira da Abadia	1727
62	Vila da Mata de São João	1846
63	Vila das Almas	1880
64	Vila de Bom Jesus do Rio de Contas	1878
65	Vila de Itapicuru de Cima	1727
66	Vila de Monte Alegre	1857
67	Vila de Monte Alto	1840
68	Vila de N.S. da Ajuda do Jaguaripe	1697
69	Vila de N.S. da Assunção de Camamu	1693
70	Vila de N.S. da Conceição do Riachão do Jacuípe	1878
71	Vila de N.S. do Bom Conselho de Amargosa	1877
72	Vila de N.S. do Conde de Itapicuru da Praia	1806
73	Vila de N.S. do Patrocínio do Coité	1886
74	Vila de N.S. do Rosário do Porto da Cachoeira	1698
75	Vila de Nova Soure	1758
76	Vila de Orobó	1877
77	Vila de Pambu/Capim Grosso	1853
78	Vila de Poções	1880
79	Vila de S. Francisco da Barra do Sergipe do Conde	1698
80	Vila de S. José do Riacho da Casa Nova	1879
81	Vila de Santa Cruz	1832
82	Vila de Santa Isabel do Paraguaçu	1847
83	Vila de Santana do Camisão	1855
84	Vila de Santana do Catu	1868
85	Vila de São Bernardo de Alcobaca	1755
86	Vila de São Jorge dos Ilhéus	1534
87	Vila de São José do Porto Alegre	1769
88	Vila de São Pedro do Belmonte	1764
89	Vila de Sto Antonio da Glória do Curral dos Bois	1886
90	Vila do Coração de Jesus do Monte Santo	1837
91	Vila do Curralinho	1880
92	Vila do E. Santo do Inhambupe de Cima	1801
93	Vila Nova Boipeba	1810
94	Vila Nova de Abrantes do Espírito Santo	1758
95	Vila Nova de Pombal	1758
96	Vila Verde	1759
97	Vila Viçosa	1755
98	Vitória	1840

Fonte: SEI, 2002.

Nota: Os municípios de N.S. de Nazaré da Pedra Branca (atual. Santa Terezinha), Pilão Arcado, restaurados em 1890; Senhor do Bonfim das Velhas (atual. Jiquiriçá), Correntina, restaurados em 1891; Água Fria e Érico Cardoso, restaurados em 1962, não aparecem relacionados por terem sido extintos e restaurados posteriormente.

EVOLUÇÃO TERRITORIAL E ADMINISTRATIVA

MUNICÍPIOS BAIANOS EM 1889

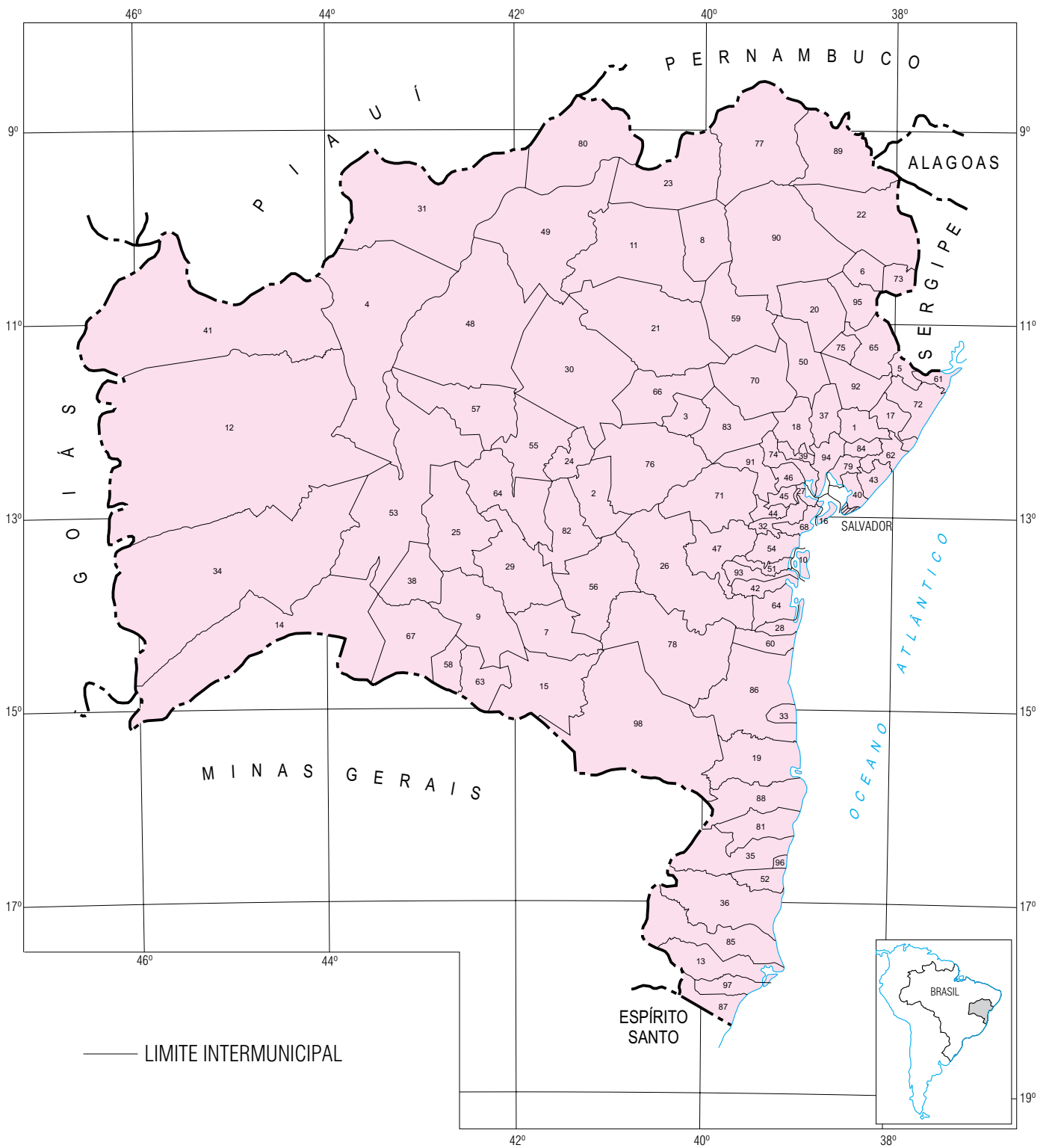

1.3.3 Municípios baianos – 1940 (cartograma 1.3.3)

(continua)

Número de ordem	Município	Ano de criação	Número de ordem	Município	Ano de criação
1	Afonso Pena	1890	54	Ibipetuba	1840
2	Alagoinhas	1852	55	Ilhéus	1534
3	Alcobaça	1755	56	Inhambupe	1801
4	Amargosa	1877	57	Ipiaú	1933
5	Anchieta	1878	58	Ipirá	1855
6	Andaraí	1884	59	Irará	1842
7	Angical	1890	60	Irecê	1926
8	Aratuípe	1890	61	Itaberaba	1877
9	Areia	1833	62	Itabuna	1906
10	Baixa Grande	1885	63	Itacaré	1732
11	Barra	1752	64	Itambé	1927
12	Barra da Estiva	1920	65	Itaparica	1831
13	Barreiras	1891	66	Itaquara	1926
14	Belmonte	1764	67	Itiruçu	1935
15	Boa Nova	1903	68	Itiúba	1935
16	Bom Jesus da Lapa	1890	69	Ituaçu	1867
17	Bom Sucesso	1891	70	Jacaraci	1880
18	Bonfim	1797	71	Jacobina	1720
19	Brejões	1924	72	Jaguaquara	1921
20	Brotas de Macaúbas	1878	73	Jaguarari	1926
21	Brumado	1877	74	Jaguaripe	1697
22	Cachoeira	1698	75	Jandaíra	1727
23	Caculé	1919	76	Jequié	1897
24	Caetité	1810	77	Jeremoabo	1831
25	Cairu	1608	78	Jiquiriçá	1833
26	Camaçari	1758	79	Juazeiro	1833
27	Camamu	1693	80	Laje	1905
28	Campo Formoso	1880	81	Lençóis	1856
29	Canavieiras	1833	82	Macaúbas	1832
30	Caravelas	1701	83	Maracás	1855
31	Carinhanha	1832	84	Maragogipe	1724
32	Casa Nova	1879	85	Maraú	1761
33	Castro Alves	1880	86	Mata de São João	1846
34	Catu	1868	87	Monte Santo	1837
35	Cícero Dantas	1875	88	Morro do Chapéu	1864
36	Cipó	1931	89	Mucugê	1847
37	Conceição da Feira	1926	90	Mucuri	1769
38	Conceição do Coité	1890	91	Mundo Novo	1890
39	Conde	1806	92	Muritiba	1919
40	Condeúba	1860	93	Mutuípe	1926
41	Conquista	1840	94	Nazaré	1831
42	Correntina	1866	95	Nilo Peçanha	1810
43	Cotegipe	1820	96	Oliveira dos Brejinhos	1891
44	Cruz das Almas	1897	97	Palmas de Monte Alto	1840
45	Curaçá	1853	98	Palmeiras	1890
46	Djalma Dutra	1924	99	Paramirim	1902
47	Encruzilhada	1921	100	Paripiranga	1886
48	Entre Rios	1872	101	Pilão Arcado	1810
49	Esplanada	1912	102	Poções	1880
50	Euclides da Cunha	1898	103	Pojuca	1913
51	Feira de Santana	1833	104	Pombal	1758
52	Glória	1886	105	Porto Seguro	1534
53	Guanambi	1919	106	Prado	1755

1.3.3 Municípios baianos – 1940 (cartograma 1.3.3)

(conclusão)

Número de ordem	Município	Ano de criação	Número de ordem	Município	Ano de criação
107	Queimadas	1884	129	São Francisco	1698
108	Remanso	1857	130	São Gonçalo dos Campos	1884
109	Riachão do Jacuípe	1878	131	São Miguel das Matas	1891
110	Riacho de Santana	1878	132	São Sebastião	1926
111	Rio Branco	1745	133	Saúde	1914
112	Rio de Contas	1724	134	Seabra	1889
113	Rio Real	1880	135	Sento Sé	1832
114	Ruy Barbosa	1914	136	Serrinha	1876
115	Salvador	1549	137	Soure	1758
116	Santa Cruz Cabralia	1832	138	SS Coração de Maria	1891
117	Santa Inês	1924	139	Taperoá	1847
118	Santa Luzia	1935	140	Tucano	1837
119	Santa Maria	1880	141	Uauá	1926
120	Santa Terezinha	1761	142	Ubaitaba	1931
121	Santana	1890	143	Una	1890
122	Santarém	1758	144	Urandi	1889
123	Santo Amaro	1725	145	Valença	1799
124	Santo Antônio	1880	146	Vila de Capivari	1906
125	Santo Estevão do Jacuípe	1921	147	Vila de Itapicuru de Cima	1727
126	Santo Inácio	1880	148	Vila de Monte Alegre	1857
127	São Felipe	1880	149	Vila Velha	1724
128	São Félix	1889	150	Xique-Xique	1832

Fonte: SEI, 2002.

Nota: Os municípios de Boninal e Wagner, criados em 1915; Jussiape em 1890; Crisópolis, em 1898; Érico Cardoso em 1878 e Nova Viçosa, em 1755, foram restaurados em 1962. Ribeira do Amparo, criado em 1890 e Barra do Mendes, em 1917, foram restaurados em em 1958. Chorrochó, 1919; Acajutiba, 1918 e Uruçuca 1929 foram restaurados em 1952. Araci, criado em 1890 foi restaurado em 1956. Tais municípios não aparecem relacionados por terem sido extintos e restaurados posteriormente.

EVOLUÇÃO TERRITORIAL E ADMINISTRATIVA

MUNICÍPIOS BAIANOS EM 1940

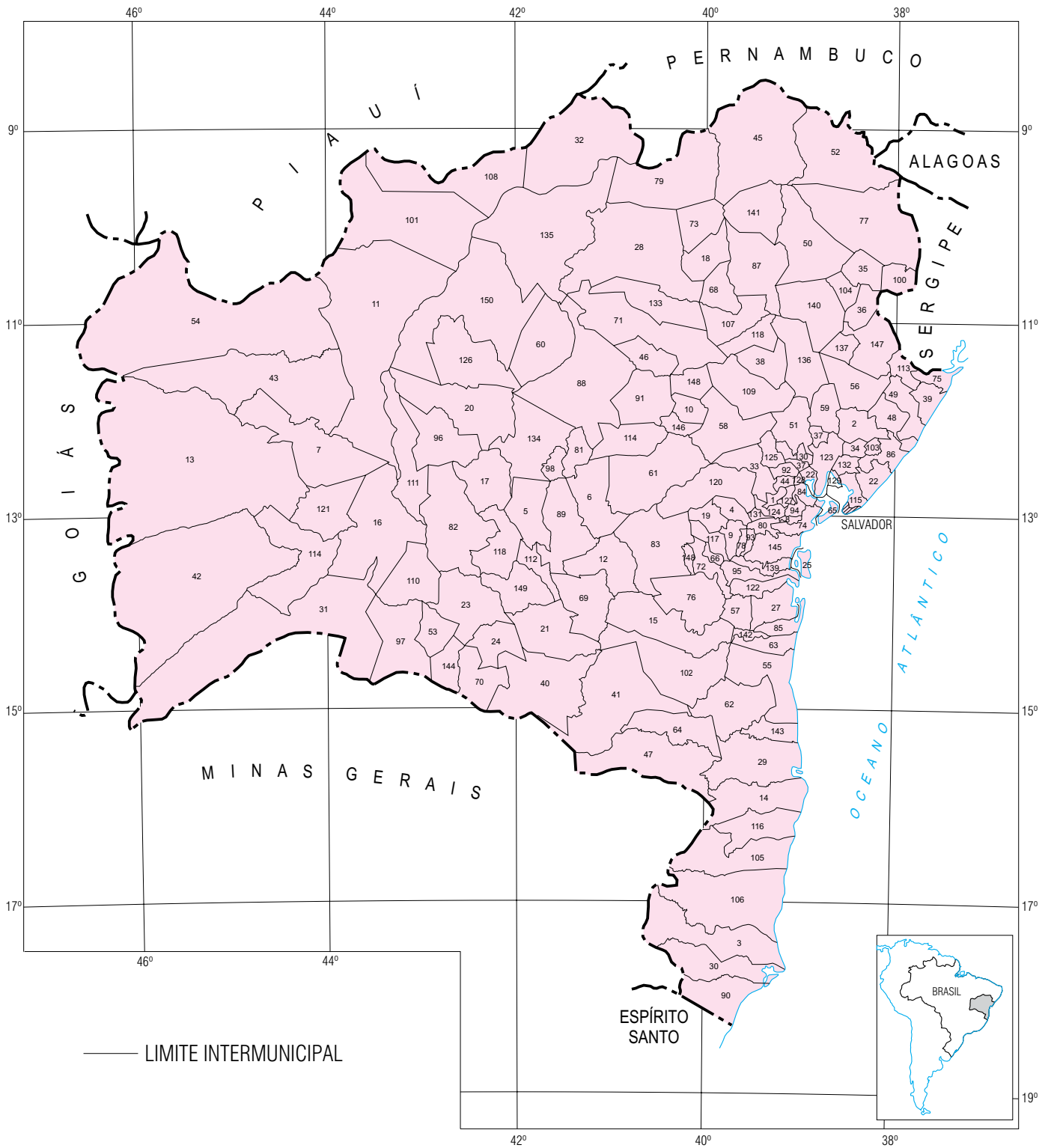

1.3.4 Municípios baianos – 1960 (cartograma 1.3.4)

(continua)

Número de ordem	Município	Ano de criação	Número de ordem	Município	Ano de criação
1	Acajutiba	1918	54	Encruzilhada	1921
2	Alagoinhas	1852	55	Entre Rios	1872
3	Alcobaça	1755	56	Esplanada	1912
4	Amargosa	1877	57	Euclides da Cunha	1898
5	Andaraí	1884	58	Feira de Santana	1833
6	Angical	1890	59	Gandu	1958
7	Antas	1953	60	Gentio do Ouro	1890
8	Aporá	1958	61	Glória	1886
9	Araci	1890	62	Guanambi	1919
10	Aratuípe	1890	63	Iaçu	1958
11	Baixa Grande	1885	64	Ibicaraí	1952
12	Barra	1752	65	Ibicuí	1952
13	Barra da Estiva	1920	66	Ibipetuba	1840
14	Barra do Mendes	1917	67	Ibiquera	1958
15	Barreiras	1891	68	Ibitiara	1891
16	Belmonte	1764	69	Ibotirama	1958
17	Boa Nova	1903	70	Igaporã	1953
18	Bom Jesus da Lapa	1890	71	Iguaí	1952
19	Brejões	1924	72	Ilhéus	1534
20	Brotas de Macaúbas	1878	73	Inhambupe	1801
21	Brumado	1877	74	Ipiaú	1933
22	Cachoeira	1698	75	Ipirá	1855
23	Caculé	1919	76	Ipupiara	1958
24	Caetité	1810	77	Irará	1842
25	Cairu	1608	78	Irecê	1926
26	Camaçari	1758	79	Itaberaba	1877
27	Camamu	1693	80	Itabuna	1906
28	Campo Formoso	1880	81	Itacaré	1732
29	Canavieiras	1833	82	Itagibá	1958
30	Candeias	1958	83	Itajuípe	1952
31	Cansanção	1958	84	Itambé	1927
32	Caravelas	1701	85	Itanhém	1958
33	Carinhanha	1832	86	Itaparica	1831
34	Casa Nova	1879	87	Itapebi	1953
35	Castro Alves	1880	88	Itapicuru	1727
36	Catu	1868	89	Itapetinga	1952
37	Central	1958	90	Itaquara	1926
38	Chorrochó	1919	91	Itiúba	1935
39	Cícero Dantas	1875	92	Itororó	1958
40	Cipó	1931	93	Itiruçu	1935
41	Coaraci	1952	94	Ituaçu	1867
42	Cocos	1958	95	Ituberá	1758
43	Conceição do Coité	1890	96	Jacaraci	1880
44	Conceição da Feira	1926	97	Jacobina	1720
45	Conceição do Almeida	1890	98	Jaguaquara	1921
46	Conde	1806	99	Jaguarari	1926
47	Condeúba	1860	100	Jaguaripe	1697
48	Coração de Maria	1891	101	Jandaíra	1727
49	Coribe	1958	102	Jequié	1897
50	Correntina	1866	103	Jeremoabo	1831
51	Cotegipe	1820	104	Jiquiriçá	1833
52	Cruz das Almas	1897	105	Juazeiro	1833
53	Curaçá	1853	106	Laje	1905

1.3.4 Municípios baianos – 1960 (cartograma 1.3.4)

(conclusão)

Número de ordem	Município	Ano de criação	Número de ordem	Município	Ano de criação
107	Lençóis	1856	152	Rio de Contas	1724
108	Livramento do Brumado	1724	153	Rio Real	1880
109	Macajuba	1906	154	Ruy Barbosa	1914
110	Macarani	1943	155	Salvador	1549
111	Macaúbas	1832	156	Santa Cruz Cabrália	1832
112	Mairi	1857	157	Santa Inês	1924
113	Maracás	1855	158	Santa Maria da Vitória	1880
114	Maragogipe	1724	159	Santa Terezinha	1761
115	Maraú	1761	160	Santaluz	1935
116	Mata de São João	1846	161	Santana	1890
117	Medeiros Neto	1858	162	Santo Amaro	1725
118	Miguel Calmon	1924	163	Santo Antônio de Jesus	1880
119	Monte Santo	1837	164	Santo Estêvão	1921
120	Morro do Chapéu	1864	165	São Felipe	1880
121	Mucugê	1847	166	São Félix	1889
122	Mucuri	1769	167	São Francisco do Conde	1693
123	Mundo Novo	1890	168	São Gonçalo dos Campos	1884
124	Muritiba	1919	169	São Miguel das Matas	1891
125	Mutuípe	1926	170	São Sebastião do Passé	1926
126	Nazaré	1831	171	Sapeaçu	1890
127	Nilo Peçanha	1810	172	Sátiro Dias	1958
128	Nova Soure	1758	173	Saúde	1914
129	Olindina	1958	174	Seabra	1889
130	Oliveira dos Brejinhos	1891	175	Senhor do Bonfim	1797
131	Palmas de Monte Alto	1840	176	Sento Sé	1832
132	Palmeiras	1890	177	Serra Preta	1953
133	Paramirim	1902	178	Serrinha	1876
134	Paratinga	1745	179	Tanquinho	1952
135	Paripiranga	1886	180	Taperoá	1847
136	Paulo Afonso	1958	181	Tremedal	1953
137	Piatã	1878	182	Tucano	1837
138	Pilão Arcado	1810	183	Uauá	1926
139	Pindobaçu	1953	184	Ubaíra	1833
140	Piritiba	1952	185	Ubaitaba	1933
141	Poçoões	1880	186	Ubatã	1952
142	Pojuca	1913	187	Una	1890
143	Porto Seguro	1534	188	Urandi	1889
144	Potiraguá	1953	189	Uruçuca	1929
145	Prado	1755	190	Utinga	1953
146	Queimadas	1884	191	Valença	1799
147	Remanso	1857	192	Valente	1958
148	Riachão do Jacuípe	1878	193	Vitória da Conquista	1840
149	Riacho de Santana	1878	194	Xique-Xique	1832
150	Ribeira do Amparo	1890			
151	Ribeira do Pombal	1858			

Fonte: SEI, 2002.

Nota: Não constam desta listagem alguns municípios criados até a década de 40, em virtude de terem sido extintos e restaurados no ano de 1962.

EVOLUÇÃO TERRITORIAL E ADMINISTRATIVA

MUNICÍPIOS BAIANOS EM 1960

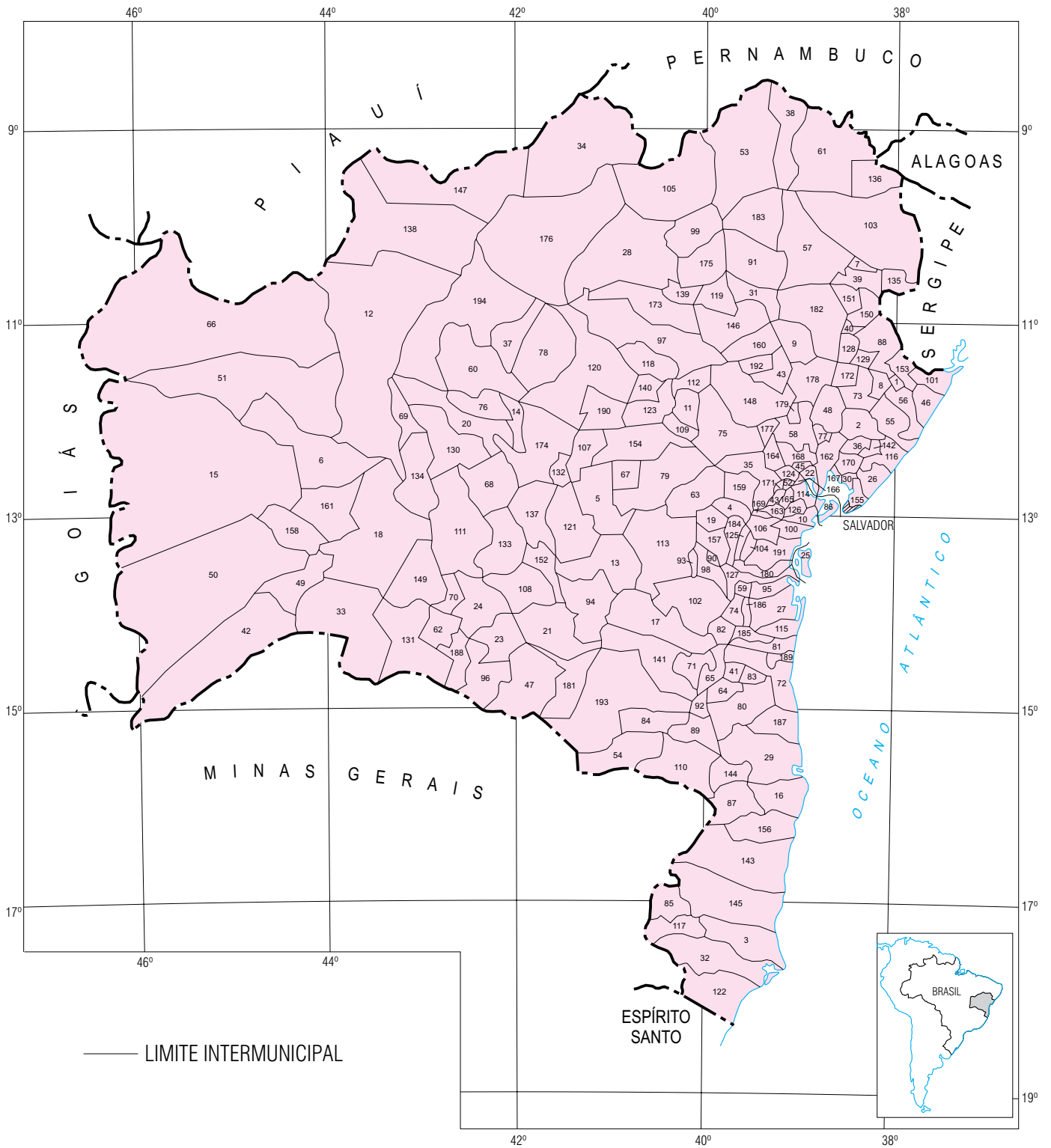

1.3.5 Municípios baianos – 1970 (cartograma 1.3.5)

(continua)

Número de ordem	Município	Ano de criação	Número de ordem	Município	Ano de criação
1	Abaíra	1962	54	Caldeirão Grande	1962
2	Abaré	1962	55	Camacã	1961
3	Acajutiba	1918	56	Camaçari	1758
4	Água Fria	1727	57	Camamu	1693
5	Aiquara	1962	58	Campo Alegre de Lourdes	1962
6	Alagoinhas	1852	59	Campo Formoso	1880
7	Alcobaça	1755	60	Canápolis	1962
8	Almadina	1962	61	Canarana	1962
9	Amargosa	1877	62	Canavieiras	1833
10	Amélia Rodrigues	1961	63	Candeal	1962
11	Anagé	1962	64	Candeias	1958
12	Andaraí	1884	65	Candiba	1962
13	Angical	1890	66	Cândido Sales	1962
14	Anguera	1961	67	Cansanção	1958
15	Antas	1953	68	Caravelas	1701
16	Antônio Cardoso	1962	69	Cardeal da Silva	1962
17	Antônio Gonçalves	1962	70	Carinhanha	1832
18	Aporá	1958	71	Casa Nova	1879
19	Aracatu	1962	72	Castro Alves	1880
20	Araci	1890	73	Catolândia	1962
21	Aramari	1961	74	Catu	1868
22	Aratuípe	1890	75	Central	1958
23	Aurelino Leal	1961	76	Chorrochó	1919
24	Baianópolis	1962	77	Cícero Dantas	1875
25	Baixa Grande	1885	78	Cipó	1931
26	Barra	1752	79	Coaraci	1952
27	Barra da Estiva	1920	80	Cocos	1958
28	Barra do Choça	1962	81	Conceição da Feira	1926
29	Barra do Mendes	1917	82	Conceição do Almeida	1890
30	Barra do Rocha	1961	83	Conceição do Coité	1890
31	Barreiras	1891	84	Conceição do Jacuípe	1961
32	Barro Preto	1962	85	Conde	1806
33	Belmonte	1764	86	Condeúba	1860
34	Belo Campo	1962	87	Contendas do Sincorá	1961
35	Biritinga	1962	88	Coração de Maria	1891
36	Boa Nova	1903	89	Cordeiros	1961
37	Boa Vista do Tupim	1962	90	Coribe	1958
38	Bom Jesus da Lapa	1890	91	Coronel João Sá	1962
39	Boninal	1915	92	Correntina	1866
40	Boquira	1962	93	Cotegipe	1820
41	Botuporã	1962	94	Cravolândia	1962
42	Brejões	1924	95	Crisópolis	1898
43	Brejolândia	1962	96	Cristópolis	1962
44	Brotas de Macaúbas	1878	97	Cruz das Almas	1897
45	Brumado	1877	98	Curaçá	1853
46	Buerarema	1959	99	Dário Meira	1962
47	Caatiba	1961	100	Dom Basílio	1962
48	Cachoeira	1698	101	Dom Macedo Costa	1962
49	Caculé	1919	102	Elísio Medrado	1962
50	Caém	1962	103	Encruzilhada	1921
51	Caetitê	1810	104	Entre Rios	1872
52	Cafarnaum	1962	105	Érico Cardoso	1878
53	Cairu	1608	106	Esplanada	1912

1.3.5 Municípios baianos – 1970 (cartograma 1.3.5)

(continuação)

Número de ordem	Município	Ano de criação	Número de ordem	Município	Ano de criação
107	Euclides da Cunha	1898	160	Itanagra	1962
108	Feira de Santana	1833	161	Itanhém	1958
109	Firmino Alves	1962	162	Itaparica	1831
110	Floresta Azul	1962	163	Itapé	1961
111	Formosa do Rio Preto	1961	164	Itapebi	1953
112	Gandu	1958	165	Itapetinga	1952
113	Gentio do Ouro	1890	166	Itapicuru	1727
114	Glória	1886	167	Itapitanga	1960
115	Gongogi	1962	168	Itaquara	1926
116	Governador Mangabeira	1962	169	Itarantim	1961
117	Guanambi	1919	170	Itiruçu	1935
118	Guaratinga	1961	171	Itiúba	1935
119	Iaçu	1958	172	Itororó	1958
120	Ibiassucê	1962	173	Ituaçu	1867
121	Ibicaí	1952	174	Ituberá	1758
122	Ibicoara	1962	175	Jacaraci	1880
123	Ibicuí	1952	176	Jacobina	1720
124	Ibipeba	1961	177	Jaguaquara	1921
125	Ibipetuba	1840	178	Jaguarari	1926
126	Ibipitanga	1962	179	Jaguaripe	1697
127	Ibiquera	1958	180	Jandaíra	1727
128	Ibirapitanga	1961	181	Jequié	1897
129	Ibirapoã	1962	182	Jeremoabo	1833
130	Ibirataia	1960	183	Jiquiriçá	1831
131	Ibitiara	1891	184	Jitaúna	1961
132	Ibititá	1961	185	Juazeiro	1833
133	Ibotirama	1958	186	Jussara	1962
134	Ichu	1962	187	Jussiape	1890
135	Igaporã	1953	188	Lafayette Coutinho	1962
136	Iguaí	1952	189	Laje	1905
137	Ihéus	1534	190	Lajedão	1962
138	Inhambupe	1801	191	Lajedinho	1962
139	Ipecaetá	1962	192	Lamarão	1962
140	Ipiaú	1933	193	Lauro de Freitas	1962
141	Ipirá	1855	194	Lençóis	1856
142	Ipupiara	1958	195	Licínio de Almeida	1962
143	Irajuba	1962	196	Livramento do Brumado	1724
144	Iramaia	1960	197	Macajuba	1906
145	Iraquara	1962	198	Macarani	1943
146	Irará	1842	199	Macaúbas	1832
147	Irecê	1926	200	Macururé	1962
148	Itaberaba	1877	201	Maiquinique	1962
149	Itabuna	1906	202	Mairi	1857
150	Itacaré	1732	203	Malhada	1961
151	Itaeté	1961	204	Malhada de Pedras	1962
152	Itagi	1960	205	Manoel Vitorino	1962
153	Itagibá	1958	206	Maracás	1855
154	Itagimirim	1962	207	Maragogipe	1724
155	Itaju do Colônia	1962	208	Maraú	1761
156	Itajuípe	1952	209	Marcionílio Souza	1962
157	Itamaraju	1961	210	Mascote	1962
158	Itamari	1962	211	Mata de São João	1846
159	Itambé	1927	212	Medeiros Neto	1858

1.3.5 Municípios baianos – 1970 (cartograma 1.3.5)

(continuação)

Número de ordem	Município	Ano de criação	Número de ordem	Município	Ano de criação
213	Miguel Calmon	1924	266	Ribeira do Amparo	1890
214	Milagres	1961	267	Ribeira do Pombal	1858
215	Mirangaba	1961	268	Rio de Contas	1724
216	Monte Santo	1837	269	Rio do Antônio	1962
217	Morpará	1962	270	Rio do Pires	1961
218	Morro do Chapéu	1864	271	Rio Real	1880
219	Mortugaba	1961	272	Rodelas	1962
220	Mucugê	1847	273	Ruy Barbosa	1914
221	Mucuri	1769	274	Salinas da Margarida	1962
222	Mundo Novo	1890	275	Salvador	1549
223	Muniz Ferreira	1962	276	Santa Bárbara	1961
224	Muritiba	1919	277	Santa Brígida	1962
225	Mutuípe	1926	278	Santa Cruz Cabralia	1832
226	Nazaré	1831	279	Santa Cruz da Vitória	1962
227	Nilo Peçanha	1810	280	Santa Inês	1924
228	Nova Canaã	1961	281	Santaluz	1935
229	Nova Itarana	1962	282	Santa Maria da Vitória	1880
230	Nova Soure	1758	283	Santana	1890
231	Nova Viçosa	1775	284	Santanópolis	1962
232	Olindina	1958	285	Santa Terezinha	1761
233	Oliveira dos Brejinhos	1891	286	Santo Amaro	1725
234	Ouriçangas	1962	287	Santo Antônio de Jesus	1880
235	Palmas de Monte Alto	1840	288	Santo Estêvão	1921
236	Palmeiras	1890	289	São Desidério	1962
237	Paramirim	1902	290	São Félix	1889
238	Paratinga	1745	291	São Felipe	1880
239	Paripiranga	1886	292	São Francisco do Conde	1693
240	Pau Brasil	1962	293	São Gonçalo dos Campos	1884
241	Paulo Afonso	1958	294	São Miguel das Matas	1891
242	Pedrao	1962	295	São Sebastião do Passé	1926
243	Pedro Alexandre	1962	296	Sapeçu	1890
244	Piatã	1878	297	Sátiro Dias	1958
245	Pilão Arcado	1810	298	Saúde	1914
246	Pindaí	1962	299	Seabra	1889
247	Pindobaçu	1953	300	Sebastião Laranjeiras	1962
248	Piripá	1962	301	Senhor do Bonfim	1797
249	Piritiba	1952	302	Sento Sé	1832
250	Planaltino	1962	303	Serra Dourada	1962
251	Planalto	1962	304	Serra Preta	1953
252	Poçoões	1880	305	Serrinha	1876
253	Pojuca	1913	306	Serrolândia	1962
254	Porto Seguro	1534	307	Simões Filho	1961
255	Potiraguá	1953	308	Souto Soares	1962
256	Prado	1755	309	Tabocas do Brejo Velho	1962
257	Presidente Dutra	1962	310	Tanhaçu	1961
258	Presidente Jânio Quadros	1961	311	Tanquinho	1952
259	Queimadas	1884	312	Taperoá	1847
260	Quijingue	1962	313	Tapiramutá	1962
261	Remanso	1857	314	Teodoro Sampaio	1961
262	Retirolândia	1962	315	Teofilândia	1962
263	Riachão das Neves	1962	316	Teolândia	1962
264	Riachão do Jacuípe	1878	317	Terra Nova	1961
265	Riacho de Santana	1878	318	Tremedal	1953

1.3.5 Municípios baianos – 1970 (cartograma 1.3.5)

(conclusão)

Número de ordem	Município	Ano de criação	Número de ordem	Município	Ano de criação
319	Tucano	1837	328	Utinga	1953
320	Uauá	1926	329	Valença	1799
321	Ubaíra	1833	330	Valente	1958
322	Ubaitaba	1933	331	Várzea do Poço	1962
323	Ubatã	1952	332	Vera Cruz	1962
324	Uibaí	1961	333	Vitória da Conquista	1840
325	Una	1890	334	Wagner	1915
326	Urandi	1889	335	Wenceslau Guimarães	1962
327	Uruçuca	1929	336	Xique-Xique	1832

Fonte: SEI, 2002.

EVOLUÇÃO TERRITORIAL E ADMINISTRATIVA

MUNICÍPIOS BAIANOS EM 1970

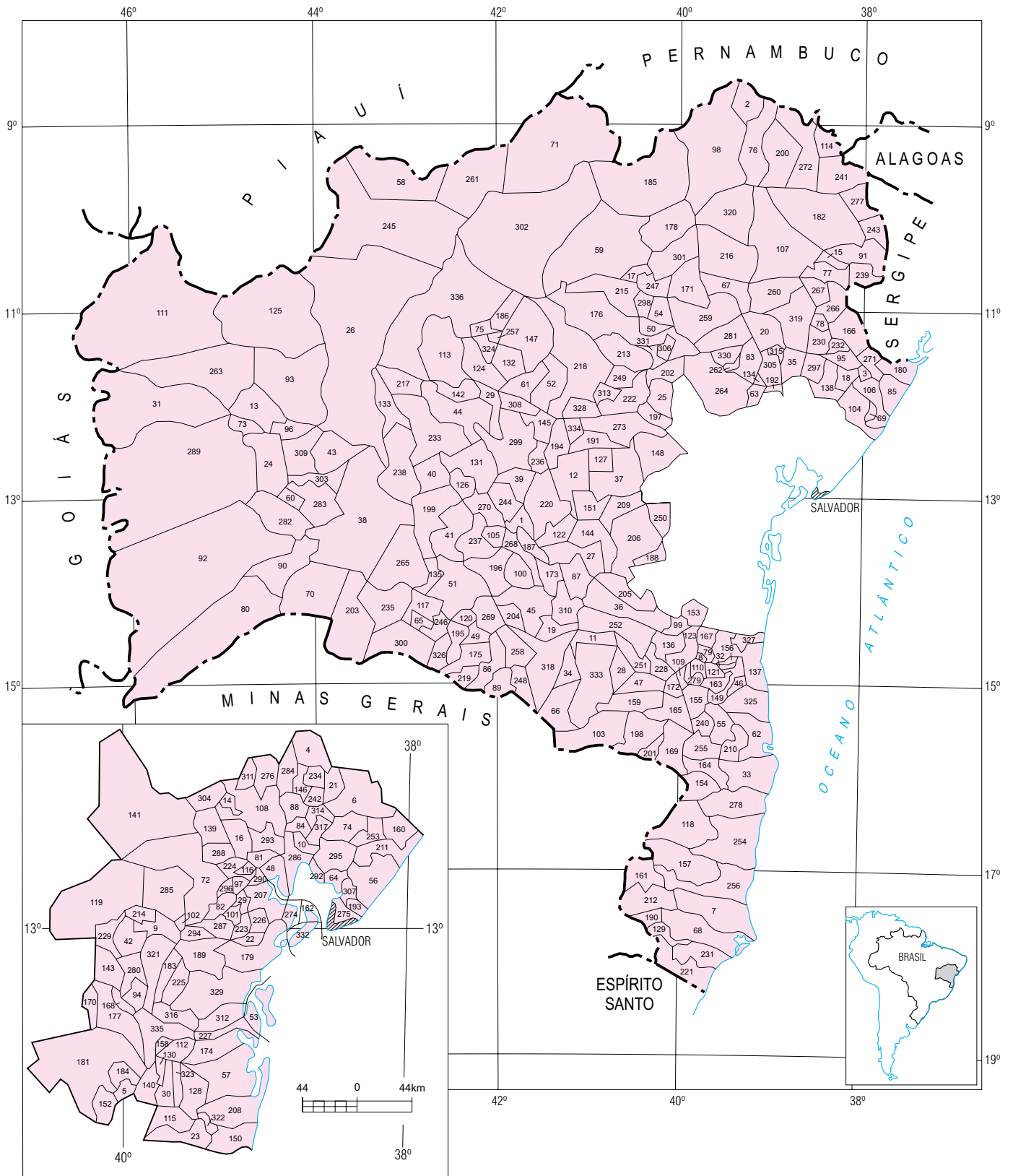

— LIMITE INTERMUNICIPAL

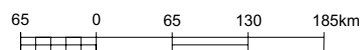

ESCALA 1: 6.500.000

FONTE: SEI, 2002.



1.3.6 Municípios baianos – 2006 (cartograma 1.3.6, em anexo)

(continua)

Número de ordem	Municípios	Ano de criação	Número de ordem	Municípios	Ano de criação
1	Abaíra	1962	54	Brejoândia	1962
2	Abaré	1962	55	Brotas de Macaúbas	1878
3	Acajutiba	1918	56	Brumado	1877
4	Adustina	1989	57	Buerarema	1959
5	Água Fria	1727	58	Buritirama	1985
6	Aiquara	1962	59	Caatiba	1961
7	Alagoinhas	1852	60	Cabaceiras do Paraguaçu	1989
8	Alcobaça	1755	61	Cachoeira	1698
9	Almadina	1962	62	Caclulé	1919
10	Amargosa	1877	63	Caém	1962
11	Amélia Rodrigues	1961	64	Caetanos	1989
12	América Dourada	1985	65	Caetitê	1810
13	Anagé	1962	66	Cafarnaum	1962
14	Andaraí	1884	67	Cairu	1608
15	Andorinha	1989	68	Caldeirão Grande	1962
16	Angical	1890	69	Camacan	1961
17	Anguera	1961	70	Camaçari	1758
18	Antas	1953	71	Camamu	1693
19	Antônio Cardoso	1962	72	Campo Alegre de Lourdes	1962
20	Antônio Gonçalves	1962	73	Campo Formoso	1880
21	Aporá	1958	74	Canápolis	1962
22	Apuarema	1989	75	Canarana	1962
23	Araçás	1989	76	Canavieiras	1833
24	Aracatu	1962	77	Candeal	1962
25	Araci	1890	78	Candeias	1958
26	Aramari	1961	79	Candiba	1962
27	Arataca	1985	80	Cândido Sales	1962
28	Aratuípe	1890	81	Cansanção	1958
29	Aurelino Leal	1961	82	Canudos	1985
30	Baianópolis	1962	83	Capela do Alto Alegre	1985
31	Baixa Grande	1885	84	Capim Grosso	1985
32	Banzaê	1989	85	Caraíbas	1989
33	Barra	1752	86	Caravelas	1701
34	Barra da Estiva	1920	87	Cardeal da Silva	1962
35	Barra do Choça	1962	88	Carinhanha	1832
36	Barra do Mendes	1917	89	Casa Nova	1879
37	Barra do Rocha	1961	90	Castro Alves	1880
38	Barreiras	1891	91	Catolândia	1962
39	Barro Alto	1985	92	Catu	1868
40	Barro Preto	1962	93	Caturama	1989
41	Barrocas	2000	94	Central	1958
42	Belmonte	1764	95	Chorrochó	1919
43	Belo Campo	1962	96	Cícero Dantas	1875
44	Biritinga	1962	97	Cipó	1931
45	Boa Nova	1903	98	Coaraci	1952
46	Boa Vista do Tupim	1962	99	Cocos	1958
47	Bom Jesus da Lapa	1890	100	Conceição da Feira	1926
48	Bom Jesus da Serra	1989	101	Conceição do Almeida	1890
49	Boninal	1915	102	Conceição do Coité	1890
50	Bonito	1989	103	Conceição do Jacuípe	1961
51	Boquira	1962	104	Conde	1806
52	Botuporã	1962	105	Condeúba	1860
53	Brejões	1924	106	Contendas do Sincorá	1961

1.3.6 Municípios baianos – 2006 (cartograma 1.3.6, em anexo)

(continuação)

Número de ordem	Municípios	Ano de criação	Número de ordem	Municípios	Ano de criação
107	Coração de Maria	1891	160	Ichu	1962
108	Cordeiros	1961	161	Igaporã	1953
109	Coribe	1958	162	Igrapiúna	1989
110	Coronel João Sá	1962	163	Iguaí	1952
111	Correntina	1866	164	Ilhéus	1534
112	Cotegipe	1820	165	Inhambupe	1801
113	Cravolândia	1962	166	Ipecaetá	1962
114	Crisópolis	1898	167	Ipiaú	1933
115	Cristópolis	1962	168	Ipirá	1855
116	Cruz das Almas	1897	169	Ipupiara	1958
117	Curaçá	1853	170	Irajuba	1962
118	Dário Meira	1962	171	Iramaia	1960
119	Dias D'Ávila	1985	172	Iraquara	1962
120	Dom Basílio	1962	173	Irará	1842
121	Dom Macedo Costa	1962	174	Irecê	1926
122	Elísio Medrado	1962	175	Itabela	1989
123	Encruzilhada	1921	176	Itaberaba	1877
124	Entre Rios	1872	177	Itabuna	1906
125	Érico Cardoso	1878	178	Itacaré	1732
126	Esplanada	1912	179	Itaeté	1961
127	Euclides da Cunha	1898	180	Itagi	1960
128	Eunápolis	1988	181	Itagibá	1958
129	Fátima	1985	182	Itagimirim	1962
130	Feira da Mata	1989	183	Itaguaçu da Bahia	1989
131	Feira de Santana	1833	184	Itaju do Colônia	1962
132	Filadélfia	1985	185	Itajuípe	1952
133	Firmino Alves	1962	186	Itamaraju	1961
134	Floresta Azul	1962	187	Itamari	1962
135	Formosa do Rio Preto	1961	188	Itambé	1927
136	Gandu	1958	189	Itanagra	1962
137	Gavião	1985	190	Itanhém	1958
138	Gentio do Ouro	1890	191	Itaparica	1831
139	Glória	1886	192	Itapé	1961
140	Gongogi	1962	193	Itapebi	1953
141	Governador Mangabeira	1962	194	Itapetinga	1952
142	Guajeru	1985	195	Itapicuru	1727
143	Guanambi	1919	196	Itapitanga	1960
144	Guaratinga	1961	197	Itaquara	1926
145	Heliópolis	1985	198	Itarantim	1961
146	Iaçú	1958	199	Itatim	1989
147	Ibiassucê	1962	200	Itiruçu	1935
148	Ibicaraí	1952	201	Itiúba	1935
149	Ibicoara	1962	202	Itororó	1958
150	Ibicuí	1952	203	Ituaçu	1867
151	Ibipeba	1961	204	Ituberá	1758
152	Ibipitanga	1962	205	Iuiu	1989
153	Ibiquera	1958	206	Jaborandi	1985
154	Ibirapitanga	1961	207	Jacaraci	1880
155	Ibirapoã	1962	208	Jacobina	1720
156	Ibirataia	1960	209	Jaguaquara	1921
157	Ibitiara	1891	210	Jaguarari	1926
158	Ibititá	1961	211	Jaguaripe	1697
159	Ibotirama	1958	212	Jandaíra	1727

1.3.6 Municípios baianos – 2006 (cartograma 1.3.6, em anexo)

(continuação)

Número de ordem	Municípios	Ano de criação	Número de ordem	Municípios	Ano de criação
213	Jequié	1897	266	Mulungu do Morro	1989
214	Jeremoabo	1831	267	Mundo Novo	1890
215	Jiquiriçá	1833	268	Muniz Ferreira	1962
216	Jitaúna	1961	269	Muquém do S.Francisco	1989
217	João Dourado	1985	270	Muritiba	1919
218	Juazeiro	1833	271	Mutuípe	1926
219	Jucuruçu	1989	272	Nazaré	1831
220	Jussara	1962	273	Nilo Peçanha	1810
221	Jussari	1985	274	Nordestina	1985
222	Jussiape	1890	275	Nova Canaã	1961
223	Lafayette Coutinho	1962	276	Nova Fátima	1989
224	Lagedo do Tabocal	1989	277	Nova Ibiá	1989
225	Lagoa Real	1989	278	Nova Itarana	1962
226	Laje	1905	279	Nova Redenção	1989
227	Lajedão	1962	280	Nova Soure	1758
228	Lajedinho	1962	281	Nova Viçosa	1775
229	Lamarão	1962	282	Novo Horizonte	1989
230	Lapão	1985	283	Novo Triunfo	1989
231	Lauro de Freitas	1962	284	Olindina	1958
232	Lençóis	1856	285	Oliveira dos Brejinhos	1891
233	Licínio de Almeida	1962	286	Ouriçangas	1962
234	Livramento de N.Senhora	1724	287	Ourolândia	1989
235	Luis Eduardo Magalhães	2000	288	Palmas de Monte Alto	1840
236	Macajuba	1906	289	Palmeiras	1890
237	Macarani	1943	290	Paramirim	1902
238	Macaúbas	1832	291	Paratinga	1745
239	Macururé	1962	292	Paripiranga	1886
240	Madre de Deus	1989	293	Pau Brasil	1962
241	Maetinga	1985	294	Paulo Afonso	1958
242	Maiquinique	1962	295	Pé de Serra	1985
243	Mairi	1857	296	Pedrao	1962
244	Malhada	1961	297	Pedro Alexandre	1962
245	Malhada de Pedras	1962	298	Piatã	1878
246	Manoel Vitorino	1962	299	Pilão Arcado	1810
247	Mansidão	1985	300	Pindaí	1962
248	Maracás	1855	301	Pindobaçu	1953
249	Maragogipe	1724	302	Pintadas	1985
250	Maraú	1761	303	Piraí do Norte	1989
251	Marcionílio Souza	1962	304	Piripá	1962
252	Mascote	1962	305	Piritiba	1952
253	Mata de São João	1846	306	Planaltino	1962
254	Matina	1989	307	Planalto	1962
255	Medeiros Neto	1858	308	Poções	1880
256	Miguel Calmon	1924	309	Pojuca	1913
257	Milagres	1961	310	Ponto Novo	1989
258	Mirangaba	1961	311	Porto Seguro	1534
259	Mirante	1989	312	Potiraguá	1953
260	Monte Santo	1837	313	Prado	1755
261	Morpará	1962	314	Presidente Dutra	1962
262	Morro do Chapéu	1864	315	Presidente Jânio Quadros	1961
263	Mortugaba	1961	316	Pres.Tancredo Neves	1989
264	Mucugê	1847	317	Queimadas	1884
265	Mucuri	1769	318	Quinjingue	1962

1.3.6 Municípios baianos – 2006 (cartograma 1.3.6, em anexo)

(conclusão)

Número de ordem	Municípios	Ano de criação	Número de ordem	Municípios	Ano de criação
319	Quixabeira	1989	371	Sento Sé	1832
320	Rafael Jambeiro	1985	372	Serra do Ramalho	1989
321	Remanso	1857	373	Serra Dourada	1962
322	Retirolândia	1962	374	Serra Preta	1953
323	Riachão das Neves	1962	375	Serrinha	1876
324	Riachão do Jacuípe	1878	376	Serrolândia	1962
325	Riacho de Santana	1878	377	Simões Filho	1961
326	Ribeira do Amparo	1890	378	Sítio do Mato	1989
327	Ribeira do Pombal	1858	379	Sítio do Quinto	1989
328	Ribeirão do Largo	1989	380	Sobradinho	1989
329	Rio de Contas	1724	381	Souto Soares	1962
330	Rio do Antonio	1962	382	Tabocas do Brejo Velho	1962
331	Rio do Pires	1961	383	Tanhaçu	1961
332	Rio Real	1880	384	Tanque Novo	1985
333	Rodelas	1962	385	Tanquinho	1952
334	Ruy Barbosa	1914	386	Taperoá	1847
335	Salinas da Margarida	1962	387	Tapiramutá	1962
336	Salvador	1549	388	Teixeira de Freitas	1985
337	Santa Bárbara	1961	389	Teodoro Sampaio	1961
338	Santa Brígida	1962	390	Teofilândia	1962
339	Santa Cruz Cabralia	1832	391	Teolândia	1962
340	Santa Cruz da Vitória	1962	392	Terra Nova	1961
341	Santa Inês	1924	393	Tremedal	1953
342	Santaluz	1935	394	Tucano	1837
343	Santa Luzia	1985	395	Uauá	1926
344	Santa Maria da Vitória	1880	396	Ubaíra	1833
345	Santana	1890	397	Ubaitaba	1933
346	Santanópolis	1962	398	Ubatã	1952
347	Santa Rita de Cássia	1840	399	Uibaí	1961
348	Santa Terezinha	1761	400	Umburanas	1989
349	Santo Amaro	1725	401	Una	1890
350	Santo Antonio de Jesus	1880	402	Urandi	1889
351	Santo Estêvão	1921	403	Uruçuca	1929
352	São Desidério	1962	404	Utinga	1953
353	São Domingos	1989	405	Valença	1799
354	São Felipe	1880	406	Valente	1958
355	São Félix	1889	407	Várzea da Roça	1985
356	São Félix do Coribe	1989	408	Várzea do Poço	1962
357	São Francisco do Conde	1693	409	Várzea Nova	1985
358	São Gabriel	1985	410	Varzedo	1989
359	São Gonçalo dos Campos	1884	411	Vera Cruz	1962
360	São José do Jacuípe	1989	412	Vereda	1989
361	São José da Vitória	1989	413	Vitória da Conquista	1840
362	São Miguel das Matas	1891	414	Wagner	1915
363	São Sebastião do Passé	1926	415	Wanderley	1985
364	Sapeaçu	1890	416	Wenceslau Guimarães	1962
365	Sátiro Dias	1958	417	Xique-Xique	1832
366	Saubara	1989			
367	Saúde	1914			
368	Seabra	1889			
369	Sebastião Laranjeiras	1962			
370	Senhor do Bonfim	1797			

Fonte: SEI.

1.4 Recursos Naturais

CARTOGRAMA Nº. 1.4.1

GEOLOGIA

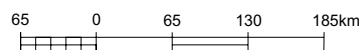
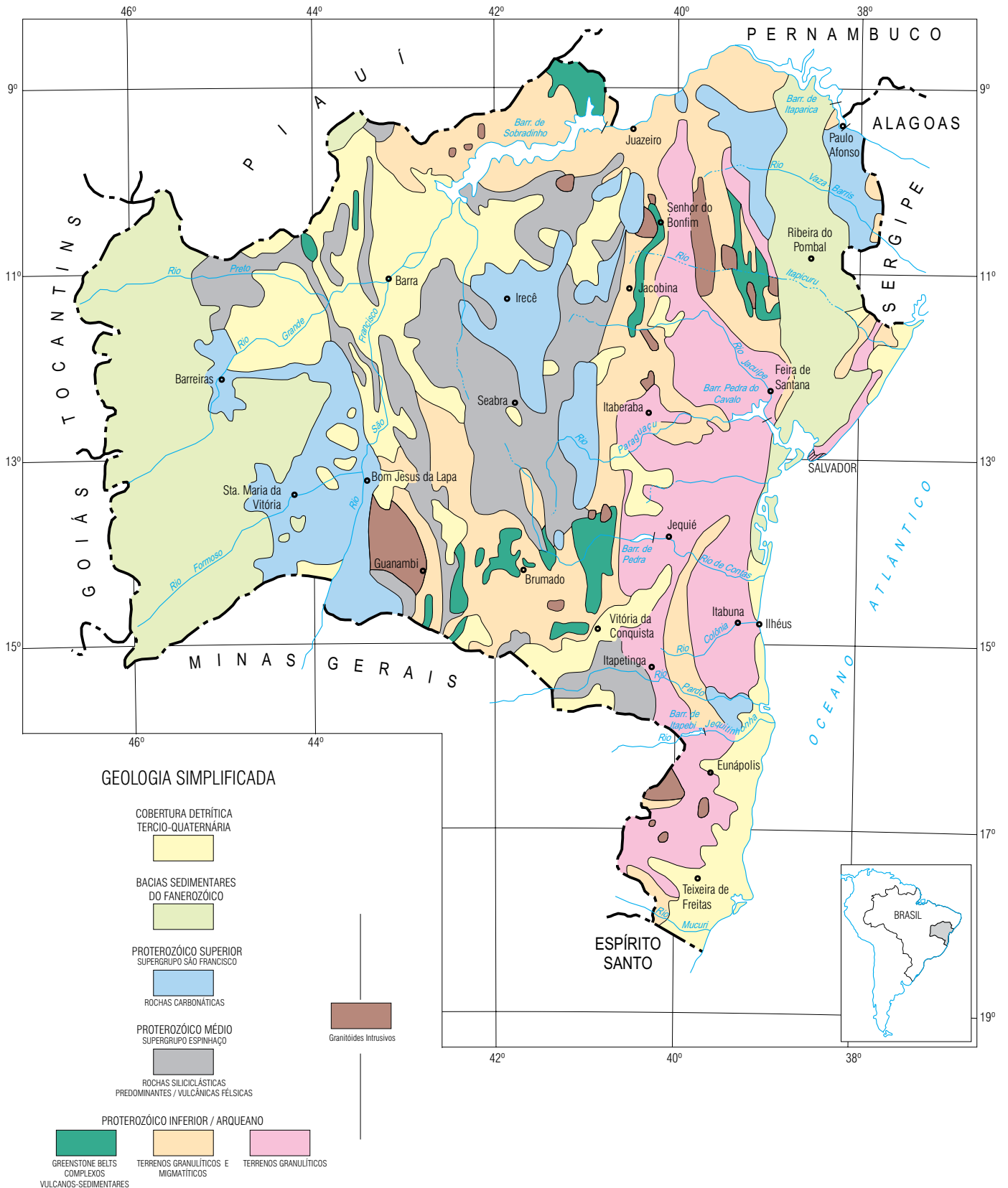

ESCALA 1: 6.500.000



TIPOLOGIA CLIMÁTICA - SEGUNDO THORNTHWAITTE

Pluviometria 1943 - 1983 / Temperatura 1961 - 1990

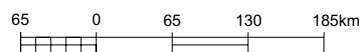
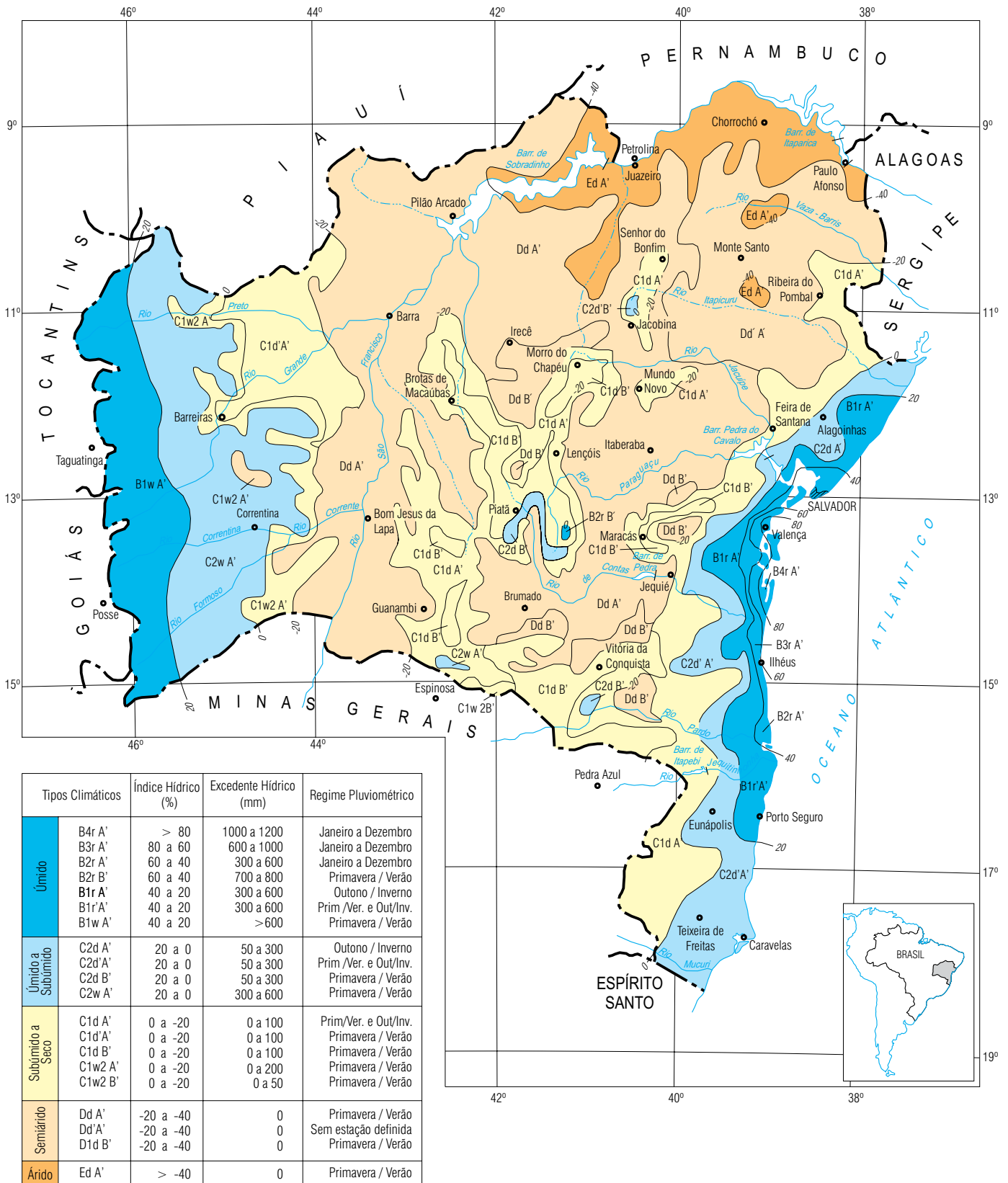

ESCALA 1: 6.500.000



HIPSOMETRIA



1.4.4.1 Pontos culminantes – Bahia – 2000 (cartograma 1.4.4)

Município	Pontos culminantes	Altitude (m)	Localização		
			Serra	Coordenadas geográficas	
				Latitude (S)	Longitude (W)
Abaíra	Pico dos Barbados	2.033,3	dos Barbados	13°17'47"	41°54'26"
Rio do Pires	Pico das Almas				
Érico Cardoso	Pico das Almas				
Livramento de N. Senhora					
Rio de Contas		1.836,0	das Almas	13°31'38"	41°57'51"
Piatã	Mo. dos Três Morros	1.816,0	do Gentio	13°02'21"	41°53'50"
Rio do Pires	...	1.782,0	Itubira	13°12'00"	42°00'00"
Rio de Contas	Mo. do Barro Vermelho	1.771,0	da Mesa	13°27'51"	41°48'35"
Érico Cardoso	...	1.710,0	do Cobre	13°21'27"	42°02'27"

Fonte: IBGE.

RELEVO

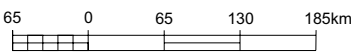
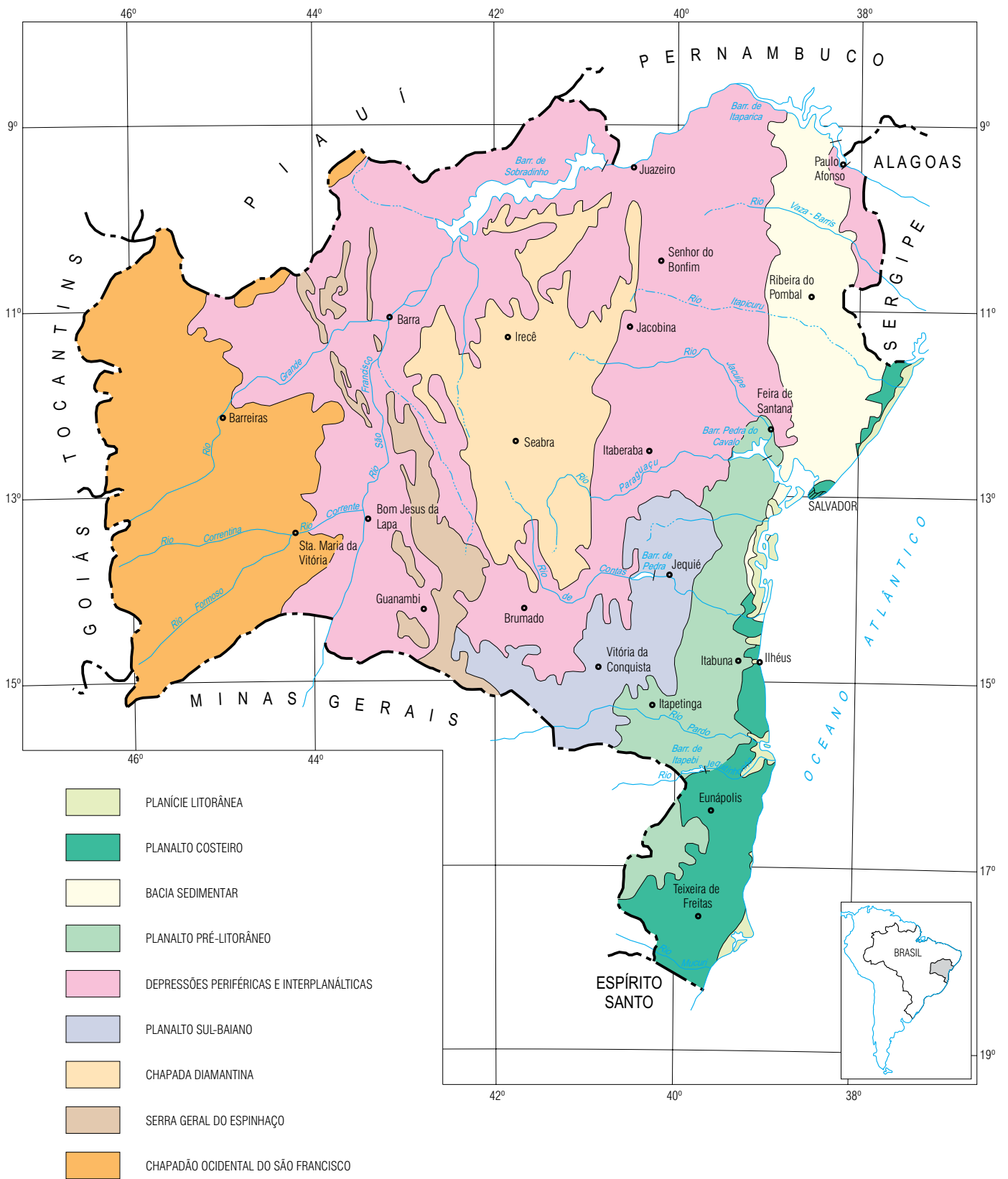

ESCALA 1: 6.500.000



SOLOS

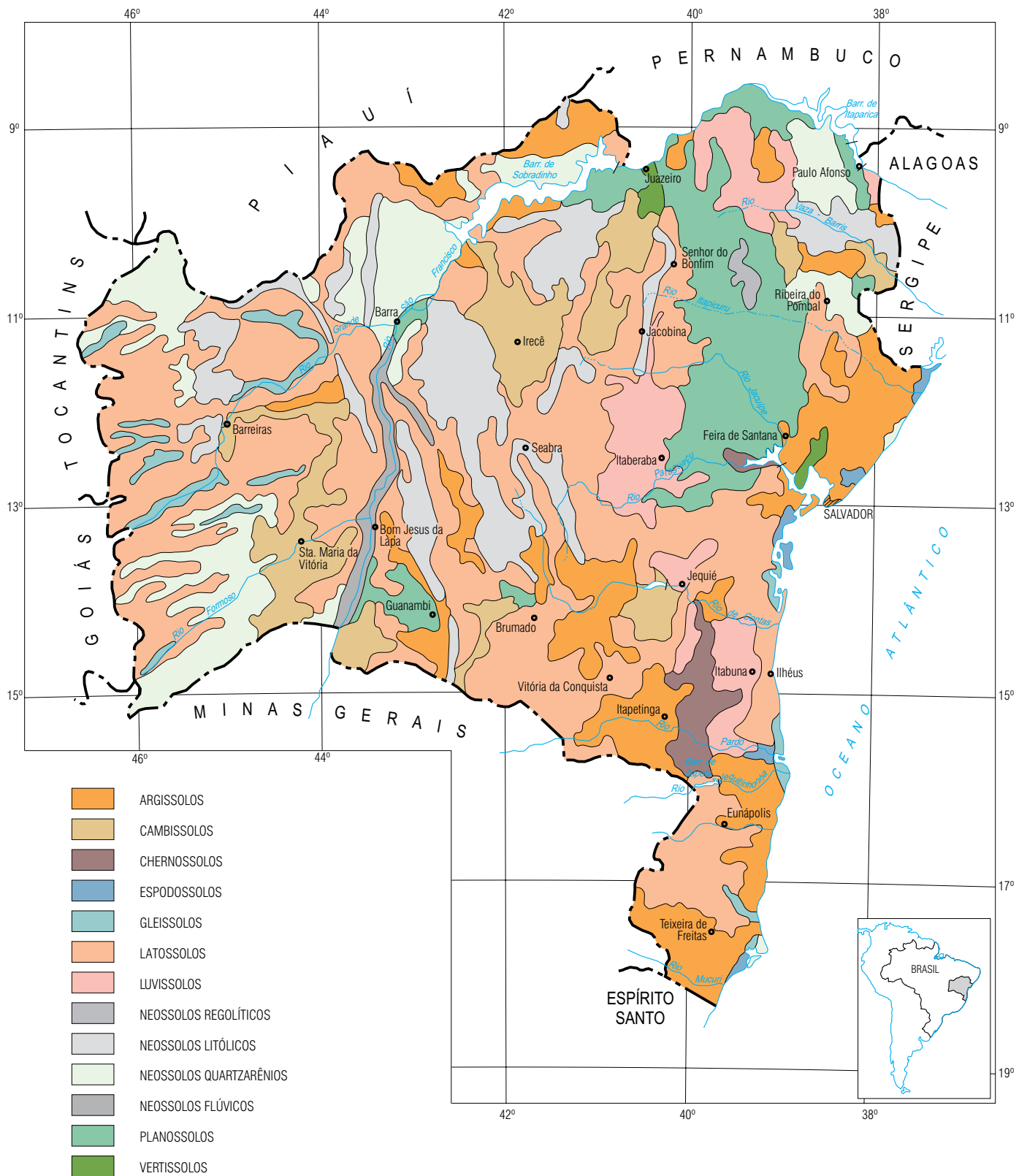

APTIDÃO AGRÍCOLA DAS TERRAS

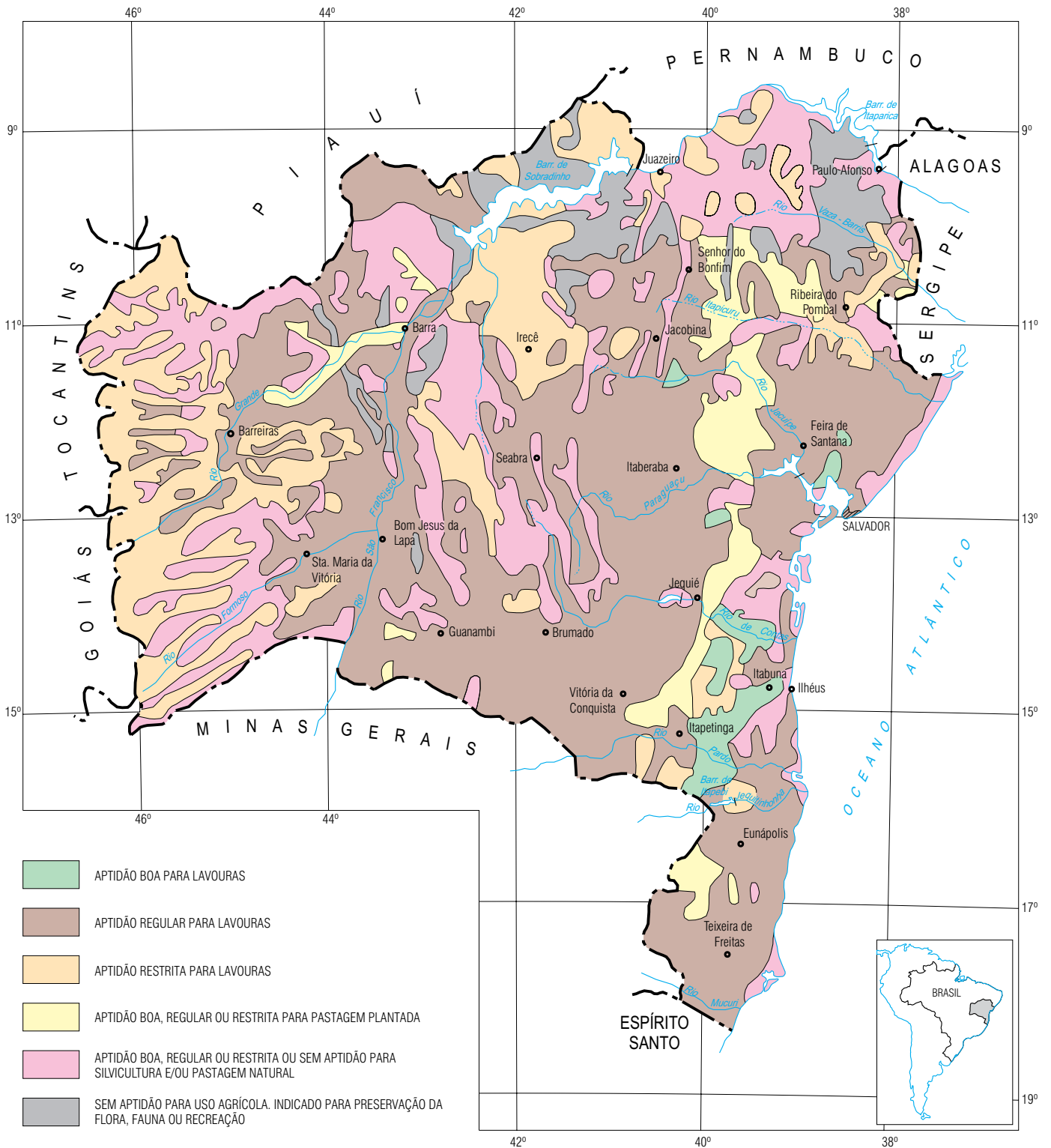

FONTE: SUPLAN, 1978.

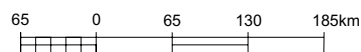

ESCALA 1: 6.500.000



1.4.8 Recursos Hídricos

CARTOGRAMA Nº. 1.4.8.1

BACIAS HIDROGRÁFICAS

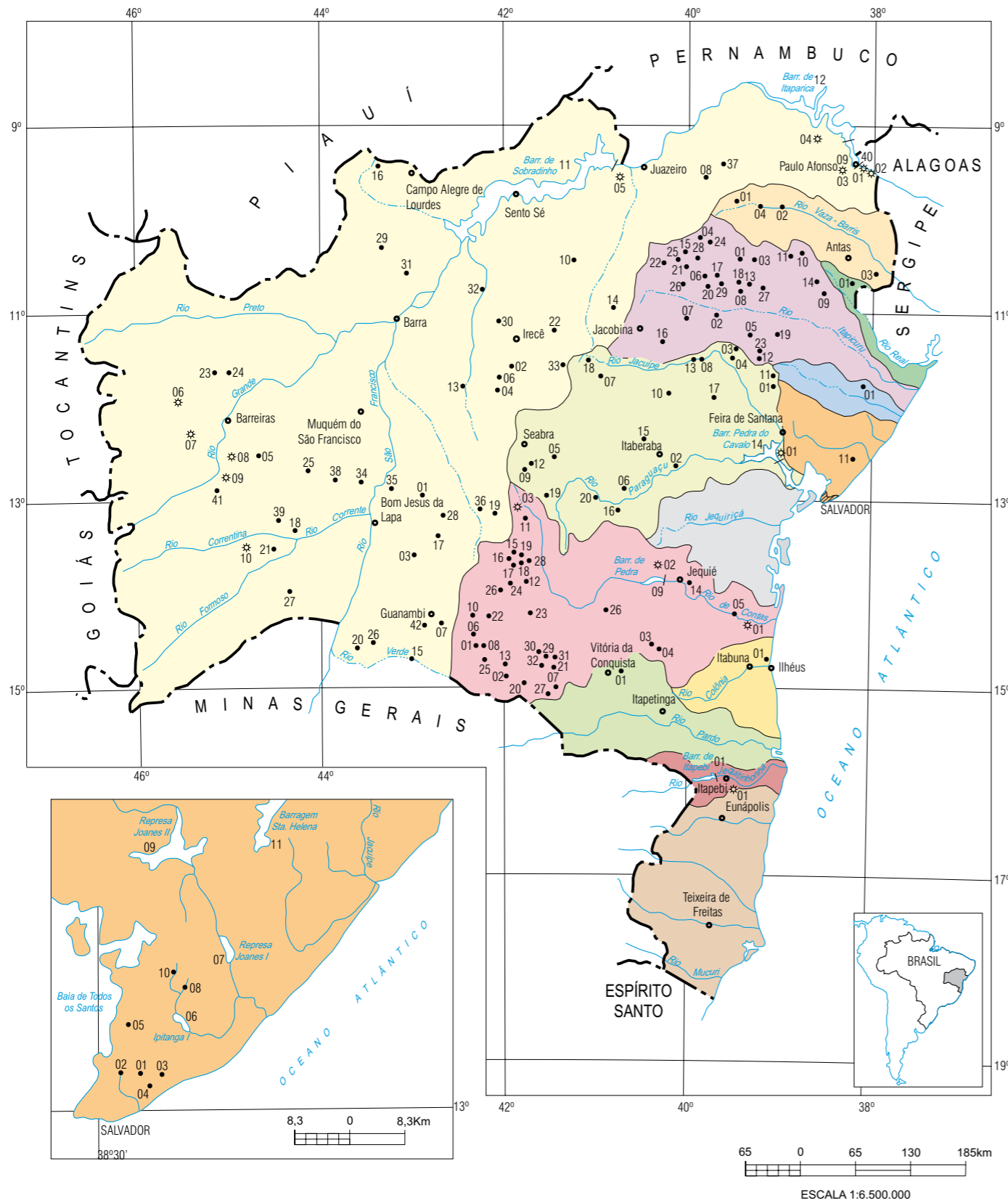

BACIAS HIDROGRÁFICAS	BARRAGENS, REPRESAS E AÇUDES	USINAS HIDRELÉTRICAS
Rio São Francisco	01 Macaúbas 02 Ibititá 03 Barreiro Vermelho 04 Barra do Mendes 05 São Desidério 06 Landulfo Alves 07 Cerâmica 08 Pinhões 09 Moxotó 10 Delfino 11 Sobradinho 12 Itaparica 13 Mirorós 14 Caatinga do Moura 15 Estreito 16 Riacho do Peixe 17 Tanque Novo 18 São Lourenço 19 Rio da Caixa 20 Cova da Mandioca 21 Cabeceira do Brejo 22 Mata do Milho 23 Canudos 24 Mateus 25 Caraíbas 26 Mandiroba II 27 Morrao 28 Zabumbão 29 Baixão do Cecílio 30 Baixão do Fantino 31 Caldeirão 32 Maravilha 33 Tamboril 34 Alagoinha do Barreiro 35 Barreiro Grande 36 Curral Queimado 37 Gangorra 38 Tauá 39 Mutum 40 Paulo Afonso I, II, III, IV 41 Alto Fêmeas I 42 Poço do Magro	01 Piloto 02 Paulo Afonso I, II, III, IV 03 Moxotó 04 Itaparica 05 Sobradinho 06 Santa Cruz 07 Arroz 08 Cedro 09 Rocinha 10 Angico 11 Quinji 12 Cotia 13 São José do Jacuípe 14 Pedra do Cavalo 15 Saracura 16 Juraci 17 Macaco 18 França 19 Apertado 20 Bandeira de Melo
Rio Vaza-Barris	01 Rodeador 02 Cocorobó 03 Adustina 04 Santana 05 Antas	—
Rio Itapicuru	01 Lajinha 02 Riacho da Onça 03 Cariaca 04 Riacho do Sitio 05 Tapera 06 Genipapo 07 Rio do Peixe 08 Monteiro 09 Curral Falso 10 Pedregulho 11 Melancia 12 Baixa do Governo 13 Pedra Riscada 14 Pedra 15 Sohen 16 Serrote 17 Jacurici / R. Campos 18 Caldeirão Grande 19 Araci 20 Coité 21 Quicé 22 Rio da Prata 23 Boa Vista 24 Andorinha II 25 Apim 26 Ponto Novo 27 Poço das Colheres 28 Pedras Altas 29 Pindobaçu	—
Rio Real	01 Heliópolis	—

BACIAS HIDROGRÁFICAS	BARRAGENS, REPRESAS E AÇUDES	USINAS HIDRELÉTRICAS
Rio Paraguaçu	01 Miguel Calmon 02 Juracy Magalhães 03 Valente 04 São Domingos 05 Gavião 06 Riacho dos Poços 07 Arroz 08 Cedro 09 Rocinha 10 Angico 11 Quinji 12 Cotia 13 São José do Jacuípe 14 Pedra do Cavalo 15 Saracura 16 Juraci 17 Macaco 18 França 19 Apertado 20 Bandeira de Melo	01 Pedra do Cavalo
Rio Inhambupe	01 Itamira	—
Recôncavo Norte	01 Prata 02 Mata Escura 03 Pituçu 04 Cachoeirinha 05 Cobre 06 Ipitanga I 07 Joanes I 08 Ipitanga II 09 Joanes II 10 Ipitanga III 11 Santa Helena	—
Recôncavo Sul	—	—
Rio de Contas	01 Comocoxico 02 Champrão 03 Divino 04 Morrinhos 05 Funil 06 Mocambo 07 Tremedal 08 Barreiro 09 Pedra 10 Tabua II 11 Brumado / Eng. Luis Vieira 12 Rio do Antonio 13 Guajeru 14 Crisciúma 15 Jurema 16 Patos 17 Pau d'Água 18 Várzea de Dentro 19 Saco de Barro 20 Barreiro 21 Anagé 22 Jacaré 23 Maetinga 24 Lagoa do Barro 25 Truvisco 26 Cipó 27 Gameleira 28 Riacho do Paulo 29 Panela 30 Umbuzeiro 31 Jardim 32 Mergulhão	01 Funil 02 Pedra 03 Fazenda Magna Mater
Rio Pardo	01 Água Fria II	—
Leste	01 Iguape	—
Rio Jequitinhonha	01 Itapebi	01 Itapebi
Extremo Sul	—	—

CONVENÇÕES CARTOGRÁFICAS

- CURSO D'ÁGUA PERMANENTE
- CURSO D'ÁGUA INTERMITENTE
- BARRAGEM
- REPRESA, AÇUDE
- HIDRELÉTRICA
- LIMITE DAS BACIAS

1.4.8.2 Principais usinas hidrelétricas – Bahia – 2006 (cartograma 1.4.8.1)

Principais usinas	Agente de geração	Localização	Rio	Área inundada (km ²)	Potência (kW)
Paulo Afonso IV	CHESF	Paulo Afonso/Delmiro Gouveia-AL	Rio S.Francisco	16.0	2.462.400
Luiz Gonzaga (Itaparica)	CHESF	Glória/Petrolândia-PE	Rio S.Francisco	884.0	1.479.600
Sobradinho	CHESF	Sobradinho	Rio S.Francisco	4.214.0	1.050.300
Paulo Afonso III	CHESF	Paulo Afonso/Delmiro Gouveia-AL	Rio S.Francisco	...	794.200
Itapebi	Itapebi Geração de Energia S/A	Itapebi	Rio Jequitinhonha	62.0	450.000
Paulo Afonso II	CHESF	Paulo Afonso/Delmiro Gouveia-AL	Rio S.Francisco	...	443.000
Apolônio Sales (Moxotó)	CHESF	Santa Brígida/Delmiro Gouveia-AL	Rio S.Francisco	93.0	400.000
Paulo Afonso I	CHESF	Paulo Afonso/Delmiro Gouveia-AL	Rio S.Francisco	...	180.001
Pedra do Cavalo	Votorantim Cimentos Ltda	Cachoeira/Governador Mangabeira	Rio Paraguaçu	...	160.000
Funil	CHESF	Ubaitaba	Rio de Contas	4.1	30.000
Pedra	CHESF	Jequié	Rio de Contas	105.0	20.007
Alto Fêmeas I	COELBA	São Desidério	Rio das Fêmeas	...	10.649
Presidente João Goulart	COELBA	Correntina	Rio Correntina	...	8.000
Rieger	Particular	São Desidério	Rio das Fêmeas	...	5.400
Santa Cruz	Particular	Barreiras	Rio de Pedras	...	3.970
Piloto	CHESF	Paulo Afonso	Rio S.Francisco	...	2.000
Aisa	Particular	Barreiras	Rio de Ondas	...	1.500
Fazenda Magna Mater	Particular	Piatã	Rio Gritador	...	7,5

Fonte: ANEEL/Grupo Neoenergia.

Nota: As usinas em divisa de estado do Brasil estão quantificadas para ambos os estados.

1.4.8.3 Principais barragens, represas e açudes – Bahia – 2006 (cartograma 1.4.8.1)

(continua)

Barragens, represas e açudes	Bacia hidrográfica	Localização	Municípios	Capacidade (1.000m3)
Sobradinho	São Francisco	Rio São Francisco	Casa Nova, Pilão Arcado, Remanso, Sento Sé, Sobradinho	34.116.000
Itaparica	São Francisco	Rio São Francisco	Glória	10.782.000
Moxotó	São Francisco	Rio São Francisco	Glória	1.281.000
Alto Fêmeas	São Francisco	Rio das Fêmeas	São Desidério	185.000
Mirorós	São Francisco	Rio Verde	Gentio do Ouro, Ibipeba	158.000
Cova da Mandioca	São Francisco	Riacho Cova da Mandioca	Sebastião Laranjeiras, Urandi	126.000
Zabumbão	São Francisco	Rio Paramirim	Paramirim	76.000
Estreito	São Francisco	Rio Verde Pequeno	Urandi	76.000
Ceraíma	São Francisco	Rio Carnaíba de Dentro	Guanambi	58.000
Poço do Magro	São Francisco	Riacho Poço do Magro	Guanambi	37.000
Delfino	São Francisco	Riacho do Morim	Umburanas, Campo Formoso	23.107
Macaúbas	São Francisco	Riacho Sapecado	Macaúbas	20.900
Pinhões	São Francisco	Rio Curaçá	Curaçá, Juazeiro	15.216
Baixão do Cecílio	São Francisco	Riacho do Cecílio	Buritirama	3.750
Caatinga do Moura	São Francisco	Rio Caatinga do Moura	Jacobina	3.000
Landulfo Alves	São Francisco	Riacho Vereda Jacaré	Barra do Mendes	2.800
Mandiroba II	São Francisco	Rio Mandiroba	Sebastião Laranjeiras	1.900
Maravilha	São Francisco	Rio Verde	Itaguaçu da Bahia	1.875
Ibititá	São Francisco	Riacho do Bonito	Ibititá	1.840
Riacho do Peixe	São Francisco	Riacho do Peixe	Campo Alegre de Lourdes	1.627
Caldeirão	São Francisco	Rio Caldeirão	Buritirama	1.080
Barra do Mendes	São Francisco	Rio dos Milagres	Barra do Mendes	1.000
Gangorra	São Francisco	Riacho Poço de Fora	Curaçá	1.000
Mata do Milho	São Francisco	Rio Jacaré	João Dourado	982
Tamboril	São Francisco	Rio Salitre	Morro do Chapéu	935
Alagoinha do Barreiro	São Francisco	Riacho Alagoinha	Brejolândia	525
Mutum	São Francisco	Rio Mutum	Santa Maria da Vitória	900
Barreiro Grande	São Francisco	Riacho Santo Onofre	Paratinga	880
Rio da Caixa	São Francisco	Rio da Caixa	Rio do Pires	782
Baixão do Fantino	São Francisco	Riacho Baixão do Fantino	Uibaí	600
Curral Queimado	São Francisco	Rio da Caixa	Rio do Pires	600
Tauá	São Francisco	Riacho Tauá	Serra Dourada	600
São Lourenço	São Francisco	Riacho Água Quente	Santa Maria da Vitória	500
Cabeceira do Brejo	São Francisco	Aproveitamento de encosta	Jaborandi	480
Caraíbas	São Francisco	Riacho das Caraíbas	Tabocas do Brejo Velho	450
Mateus	São Francisco	Riacho de Mateus	Riacho de Santana	440
Morrão	São Francisco	Córrego Morrão	Coribe	420
Tanque Novo	São Francisco	Riacho da Rapadura	Botuporã	420
Barreiro Vermelho	São Francisco	Riacho de Santana	Riacho de Santana	364
Canudos	São Francisco	Rio Canudos	Riachão das Neves	320
São Desidério	São Francisco	Rio São Desidério	São Desidério	300
Paulo Afonso	São Francisco	Rio São Francisco	Paulo Afonso	...
Antas	Vaza Barris	Rio Vaza -Barris	Antas	360
Cocoróbó	Vaza Barris	Rio Vaza Barris	Canudos	245.375
Adustina	Vaza Barris	Rio Velho	Adustina	13.430
Rodeador	Vaza Barris	Riacho Mairi	Uauá	1.200
Santana	Vaza Barris	Rio Vaza Barris	Uauá	1.000
Jacurici (Barragem Rômulo Campos)	Itapicuru	Rio Jacurici	Itiúba, Cansanção	146.820
Araci	Itapicuru	Rio Pau a Pique	Araci	65.839

1.4.8.3 Principais barragens, represas e açudes – Bahia – 2006 (cartograma 1.4.8.1)

(continuação)

Barragens, represas e açudes	Bacia hidrográfica	Localização	Municípios	Capacidade (1.000m3)
Ponto Novo	Itapicuru	Rio Itapicuru-Açu	Ponto Novo	40.000
Pedras Altas	Itapicuru	Rio Itapicuru-Mirim	Caém, Capim Grosso	38.450
Sohen	Itapicuru	Riacho Jaguarari	Senhor do Bonfim	14.860
Andorinha II	Itapicuru	Riacho Olhos D'Água da Jaboticaba	Andorinha	13.681
Serrote	Itapicuru	Riacho Inchu	Serrolândia	10.780
Rio do Peixe	Itapicuru	Rio do Peixe	Capim Grosso	8.323
Quicé	Itapicuru	Riacho Cariacá	Senhor do Bonfim	4.232
Cariacá	Itapicuru	Riacho Cariacá	Monte Santo	3.093
Monteiro	Itapicuru	Riacho Monteiro	Queimadas, Nordestina	3.007
Tapera	Itapicuru	Riacho Mulungu	Santaluz	2.404
Riacho da Onça	Itapicuru	Riacho da Onça	Queimadas	2.287
Aipim	Itapicuru	Rio Aipim	Antônio Gonçalves, Pindobaçu	2.280
Pedra Riscada	Itapicuru	Riacho Araticum	Cansanção	1.300
Curral Falso	Itapicuru	Riacho do Bengó	Ribeira do Pombal	1.268
Baixa do Governo	Itapicuru	Riacho do Tingui	Conceição do Coité	1.263
Genipapo	Itapicuru	Riacho do Jenipapo	Itiúba	1.000
Poço das Colheres	Itapicuru	Rio Itapicuru	Nordestina	1.000
Rio da Prata	Itapicuru	Rio da Prata	Senhor do Bonfim	900
Riacho do Sítio	Itapicuru	Riacho do Sítio	Andorinha	896
Pedra	Itapicuru	Riacho da Pedra	Ribeira do Pombal	800
Laginha	Itapicuru	Riacho Garrote	Monte Santo	703
Coité	Itapicuru	Riacho do Jenipapo	Itiúba	483
Caldeirão Grande	Itapicuru	Riacho do Monteiro	Cansanção	400
Boa Vista	Itapicuru	Riacho Tingui	Conceição do Coité	380
Melancia	Itapicuru	Riacho do Limoeiro	Euclides da Cunha	323
Pedregulho	Itapicuru	Riacho Araçá	Euclides da Cunha	300
Pindobaçu	Itapicuru	Rio Itapicuru-Açu	Pindobaçu	16.428
Heliópolis	Real	Riacho do Saco	Ribeira do Amparo	1.500
Pedra do Cavalo	Paraguaçu	Rio Paraguaçu	Conceição da Feira, Antônio Cardoso, Cachoeira, Santo Estêvão, Governador Mangabeira, São Félix, Muritiba, Cruz das Almas, Cabaceiras do Paraguaçu, Feira de Santana	4.650.000
São José do Jacuípe	Paraguaçu	Rio Jacuípe	São José do Jacuípe, Várzea da Roça	357.000
Bandeira de Melo	Paraguaçu	Rio Paraguaçu	Itaeté	111.590
Apertado	Paraguaçu	Rio Paraguaçu	Mucugê	108.900
França	Paraguaçu	Rio Jacuípe	Piritiba, Miguel Calmon	24.200
Riacho dos Poços	Paraguaçu	Riacho dos Poços	Boa Vista do Tupim	9.150
Juracy Magalhães	Paraguaçu	Riacho Piranhas	Itaberaba	4.630
Valente	Paraguaçu	Riacho Coxó	Valente	4.640
Angico	Paraguaçu	Rio Várzea Dantas	Mairi	3.200
São Domingos	Paraguaçu	Riacho Tombador	São Domingos	1.966
Arroz	Paraguaçu	Riacho do Arroz	Piritiba	1.840
Quinji	Paraguaçu	Riacho Mocambo	Serrinha	1.400
Rocinha	Paraguaçu	Riacho Cochó	Boninal	716
Cotia	Paraguaçu	Riacho Cochó	Boninal, Seabra	700
Cedro	Paraguaçu	Rio Jacuípe	Riachão do Jacuípe	579
Miguel Calmon	Paraguaçu	Riacho Grande	Serrinha	500
Macaco	Paraguaçu	Rio Macaco	Pintadas	400
Gavião	Paraguaçu	Rio Ribeirão	Palmeiras	350
Saracura	Paraguaçu	Rio Saracura	Ruy Barbosa	350
Juraci	Paraguaçu	...	Marcionílio Souza	345
Itamira	Inhambupe	Rio das Pedras	Aporá	250
Santa Helena	Recôncavo Norte	Rio Jacuípe	Dias D'Ávila, Camaçari, Mata de São João	241.000

1.4.8.3 Principais barragens, represas e açudes – Bahia – 2006 (cartograma 1.4.8.1)

(conclusão)

Barragens, represas e açudes	Bacia hidrográfica	Localização	Municípios	Capacidade (1.000m3)
Joanes II	Recôncavo Norte	Rio Joanes	Simões Filho, Candeias, Dias D' Ávila	129.000
Ipitanga I	Recôncavo Norte	Rio Ipitanga	Salvador	6.000
Ipitanga III	Recôncavo Norte	Rio Ipitanga	Salvador, Simões Filho e Lauro de Freitas	5.900
Joanes I	Recôncavo Norte	Rio Joanes	Simões Filho, Camaçari, Lauro de Freitas	5.500
Ipitanga II	Recôncavo Norte	Rio Ipitanga	Salvador, Simões Filho	4.600
Pituaçu	Recôncavo Norte	Rio Pituaçu	Salvador	3.000
Cobre	Recôncavo Norte	Rio do Cobre	Salvador	2.340
Mata Escura	Recôncavo Norte	Rio Camarujipe	Salvador	540
Prata	Recôncavo Norte	Rio da Prata	Salvador	136
Cachoeirinha	Recôncavo Norte	Rio Cachoeirinha	Salvador	130
Pedra	Contas	Rio de Contas	Jequié	1.690.000
Anagé	Contas	Rio Gavião	Anagé, Caraíbas	255.630
Brumado (Barragem Eng. Luís Vieira)	Contas	Rio Brumado	Rio de Contas	106.000
Riacho do Paulo	Contas	Rio do Paulo	Livramento de Nossa Senhora	53.800
Funil	Contas	Rio de Contas	Ubaitaba	53.000
Truvisco	Contas	Rio do Salto	Caculé, Licínio de Almeida	38.950
Tremedal	Contas	Ribeirão da Ressaca	Tremedal	23.751
Várzea de Dentro	Contas	Rio Taquari/Vereda	Livramento de Nossa Senhora	10.000
Rio do Antônio	Contas	Rio do Antônio	Brumado	9.500
Jurema	Contas	Rio Taquari/Vereda	Livramento de Nossa Senhora	9.000
Champrão	Contas	Rio Condeúba	Condeúba	5.982
Jacaré	Contas	Rio Jacaré	Ibiassucê	5.500
Morrinhos	Contas	Rio das Mulheres	Poçoões	3.110
Divino	Contas	Riacho São José	Poçoões	2.862
Patos	Contas	Rio Taquari/Vereda	Livramento de Nossa Senhora	2.500
Tabua II	Contas	Rio Jiquitaí	Ibiassucê	2.006
Saco de Barro	Contas	Rio Taquari/Vereda	Livramento de Nossa Senhora	2.000
Comocoxico	Contas	Riacho Paiol	Caculé	1.500
Pau d'Água	Contas	Rio Taquari/Vereda	Livramento de Nossa Senhora	1.500
Crisciúma	Contas	Rio Preto de Crisciúma	Jequié	1.406
Umbuzeiro	Contas	Córrego do Pereira	Presidente Jânio Quadros	1.387
Gameleira	Contas	Riacho P. Gameleira	Tremedal	900
Mocambo	Contas	Rio do Antônio	Caculé	850
Barreiro	Contas	Riacho do Barreiro	Caculé	830
Jardim	Contas	Riacho do Engenho Velho	Presidente Jânio Quadros	800
Maetinga	Contas	Santo Antônio	Maetinga	700
Panela	Contas	Riacho Panela	Presidente Jânio Quadros	650
Mergulhão	Contas	Riacho Mergulhão	Presidente Jânio Quadros	630
Cipó	Contas	Riacho Cipó	Mirante	450
Guajeru	Contas	Riacho Riachão	Condeúba	420
Lagoa do Barro	Contas	Lagoa do Barro	Caetité	350
Barreiro	Contas	Riacho Vereda Silva	Piripá	340
Itapebi	Jequitinhonha	Rio Jequitinhonha	Itapebi	163
Água Fria II	Pardo	Rio Água Fria	Barra do Choça	6.500
Iguape	Leste	Rio Iguape	Ilhéus	6.000

Fonte: SEI/CERB/EMBASA/CHESF/CODEVASF/DNOCS/SRH /Grupo Neoenergia.

Nota: Barramentos com volume de acumulação superior a 100.000 m³.

1.4.8.4 Projetos de irrigação – Bahia – 2006 (cartograma 1.4.8.2)

(continua)

Projeto	Municípios	Área (ha) Irrigada	Irrigável	Fonte hídrica	Gestão	Situação atual
Argoim	Rafael Jambeiro	...	4.000	Rio Paraguaçu	SEAGRI	Estudo preliminar
Bacia Sedimentar de Tucano	Banzaê, Cícero Dantas, Cipó, Ribeira do Amparo, Ribeira do Pombal	...	3.000	Poços Tubulares	SEAGRI	Estudos preliminares, projeto básico
Piloto Tucano	Tucano	150	150	Poço Tubular	SEAGRI	Operação
Baixio de Irecê	Itaguaçu da Bahia, Xique-Xique	...	58.659	Rio São Francisco	CODEVASF	Implantação
Barreiras Norte	Barreiras	2.093	2.093	Rio Grande	CODEVASF	Operação
Brejo da Barra	Barra	...	4.300	Rio Grande	CODEVASF/SEAGRI	Projeto básico
Brumado	Livramento de Nossa Senhora	2.584	4.295	Açude Brumado	DNOCS	Operação
Caldeirão	Itaberaba	...	3.031	Rio Paraguaçu	SEAGRI	Estudo de viabilidade (concluído)
Cândido Sales	Cândido Sales	...	2.200	Rio Pardo	SEAGRI	Estudo de viabilidade (concluído)
Ceraíma	Guanambi	408	408	Açude Ceraíma	Cooperativa Agrícola de Irrigação do Projeto Ceraíma	Operação
Correntina	Brejolândia, Canápolis, Correntina, Santa Maria da Vitória, Santana, Serra Dourada, Sítio do Mato, Tabocas do Brejo Velho	...	141.000	Rio Correntina e Rio Arrojado	CODEVASF	Estudo preliminar
Cruz das Almas	Casa Nova	...	38.400	Barragem de Sobradinho	CODEVASF	Estudo de viabilidade
Curaçá	Juazeiro	4.350	4.350	Rio São Francisco	União dos Proprietários do Perímetro Irrigado de Curaçá/Distrito de Irrigação do Perímetro Curaçá	Operação
Curral Novo	Jequié	476	...	Barragem da Pedra	SEAGRI	Operação
Estreito	Sebastião Laranjeiras, Urandi	2.745	7.983	Açude Cova da Mandioca	Distrito de Irrigação do Projeto Estreito	Operação
Flamengo	Itaberaba	...	1.651		SEAGRI	Estudo de viabilidade (concluído)
Formoso A e H	Bom Jesus da Lapa	11.788	12.558	Rio Corrente	Distrito de Irrigação do Perímetro Formoso	Operação
Glória	Glória	422	4.557	Barragem de Itaparica	CHESF	Implantação
Itapera	Sento Sé	913	...	Barragem de Sobradinho	CAR	Operação
Jaborandi	Coribe, Jaborandi	...	23.000	Rio Formoso	CODEVASF	Estudo preliminar
Jacuípe	Várzea da Roça	159	...	Barragem São J. Jacuípe	SEAGRI	Operação
Jacurici	Itiúba, Cansanção	350	...	Açude Jacurici	DNOCS	Operação
Mandacaru	Juazeiro	419	419	Rio São Francisco	Distrito de Irrigação do Perímetro de Mandacaru	Operação
Maniçoba	Juazeiro	5.030	5.030	Rio São Francisco	Distrito de Irrigação do Perímetro de Maniçoba	Operação
Mirorós	Ibipeba, Gentio do Ouro	2.145	2.703	Açude Mirorós	Distrito de Irrigação de Mirorós	Operação
Mocambo/Cuscuzeiro	Santa Maria da Vitória	...	5.000	Rio do Meio	SEAGRI	Projeto básico (concluído)

1.4.8.4 Projetos de irrigação – Bahia – 2006 (cartograma 1.4.8.2)

(conclusão)

Projeto	Municípios	Área (ha) Irrigada	Irrigável	Fonte hídrica	Gestão	Situação atual
Nupeba/ Riacho Grande	Riachão das Neves	4.770	4.947	Rio Grande	Distritos de Irrigação de Nupeba e Riacho Grande	Operação
Pascoal Limoeiro	Sento Sé	240	...	Barragem de Sobradinho	CAR	Operação
Paulo Afonso	Paulo Afonso	327	327	Barragem Paulo Afonso IV	SEAGRI	Operação
Pedra Branca	Abaré, Curaçá	2.739	14.185	Rio São Francisco	CHESF	Implantação
Pedras Altas	Caém	...	1.300	Rio Itapicuru Mirim	SEAGRI	Projeto básico (concluído)
Piloto Formoso	Coribe	448	448	Rio Formoso	Associação dos Produtores do Projeto Piloto Formoso	Operação
Ponto Novo (I e II)	Ponto Novo	2.647	...	Rio Itapicuru Açú	SEAGRI	Operação
Ponto Novo (III)	Ponto Novo	...	1.000	Rio Itapicuru Açú	SEAGRI	Projeto básico
Pulmão Verde/ Vale do Curaçá	Curaçá, Jaguarari	20	...	Rio São Francisco	SEAGRI	Operação
Rodelas	Rodelas	1.332	14.074	Rio São Francisco	CHESF	Implantação
Salitre	Juazeiro	...	31.305	Rio São Francisco	CODEVASF	Paralisado
São Desidério/ Barreiras Sul	Barreiras, São Desidério	2.338	2.338	Açude São Desidério	Distrito de Irrigação do Perímetro São Desidério/Barreiras Sul	Operação
Taquari-Vereda	Livramento de Nossa Senhora	...	1.000	Rios Taquari/ Vereda	SEAGRI	Implantação
Tatauí	Sobradinho	260	...	Barragem de Sobradinho	CAR	Operação
Tourão	Juazeiro	10.710	10.710	Rio São Francisco	Associação dos Usuários do Perímetro Tourão	Operação
Vaza-Barris	Canudos	2.101	2.101	Açude Cocorobó	DNOCS	Operação
Zabumbão	Paramirim	...	1.000	Barragem Zabumbão	SEAGRI	Projeto básico (licitação)

Fonte: CHESF/CAR/SIR/CODEVASF/DNOCS.

Nota: A área irrigada e irrigável não se refere a superfície total do projeto.

1.4.9 Principais usinas termelétricas – Bahia – 2006 (cartograma 1.4.9)

Principais usinas	Agente de geração	Município	Combustível	Potência (kW)
Camaçari	CHESF	Dias D'Ávila	Gás natural	346.803
BRASKEM	BRASKEM	Camaçari	Gás natural	250.400
Termobahia Fase I	Termobahia Ltda	São Francisco do Conde	Gás natural	185.891
Usina de Cogeração Camaçari-FAFEN Energia	FAFEN Energia S/A	Camaçari	Gás natural	138.020
Veracel	Veracel Celulose S/A	Eunápolis	Licor negro	117.045
Jaguarari	Enguia GEN BA Ltda	Jaguarari	Óleo diesel	101.540
Bahia Sul	Bahia Sul Celulose S/A	Mucuri	Licor negro	92.000
Refinaria Landulfo Alves (RLAM)	PETROBRAS	São Francisco do Conde	Gás de refinaria	62.500
Bahia I - Camaçari	UTE Bahia I Camaçari Ltda	Camaçari	Óleo diesel	31.800
Metalurgia Caraíba	Caraíba Metais S/A	Dias D'Ávila	Gás natural	18.000
Agrovale	Agro Indústrias do Vale do São Francisco S/A	Juazeiro	Bagaço de cana-de-açúcar	14.000
Bacell	Bahia Pulp S/A	Camaçari	Licor negro	13.600
Brumado	Magnesita S/A	Brumado	Óleo diesel	12.895
Iguatemi Bahia	Condomínio Shopping Center Iguatemi Bahia	Salvador	Gás natural	8.316
Millennium	Millennium Inorganic Chemicals do Brasil S/A	Camaçari	Gás natural	4.781
Belmonte (Emergencial)	COELBA	Belmonte	Óleo diesel	1.502
Fazenda Cabeceirinha	Barreiras Comércio e Agropecuária Ltda	Barreiras	Óleo diesel	1.080

Fonte: ANEEL.

Nota: Usinas com potência superior a 1.000 kW.

PRINCIPAIS USINAS TERMELÉTRICAS

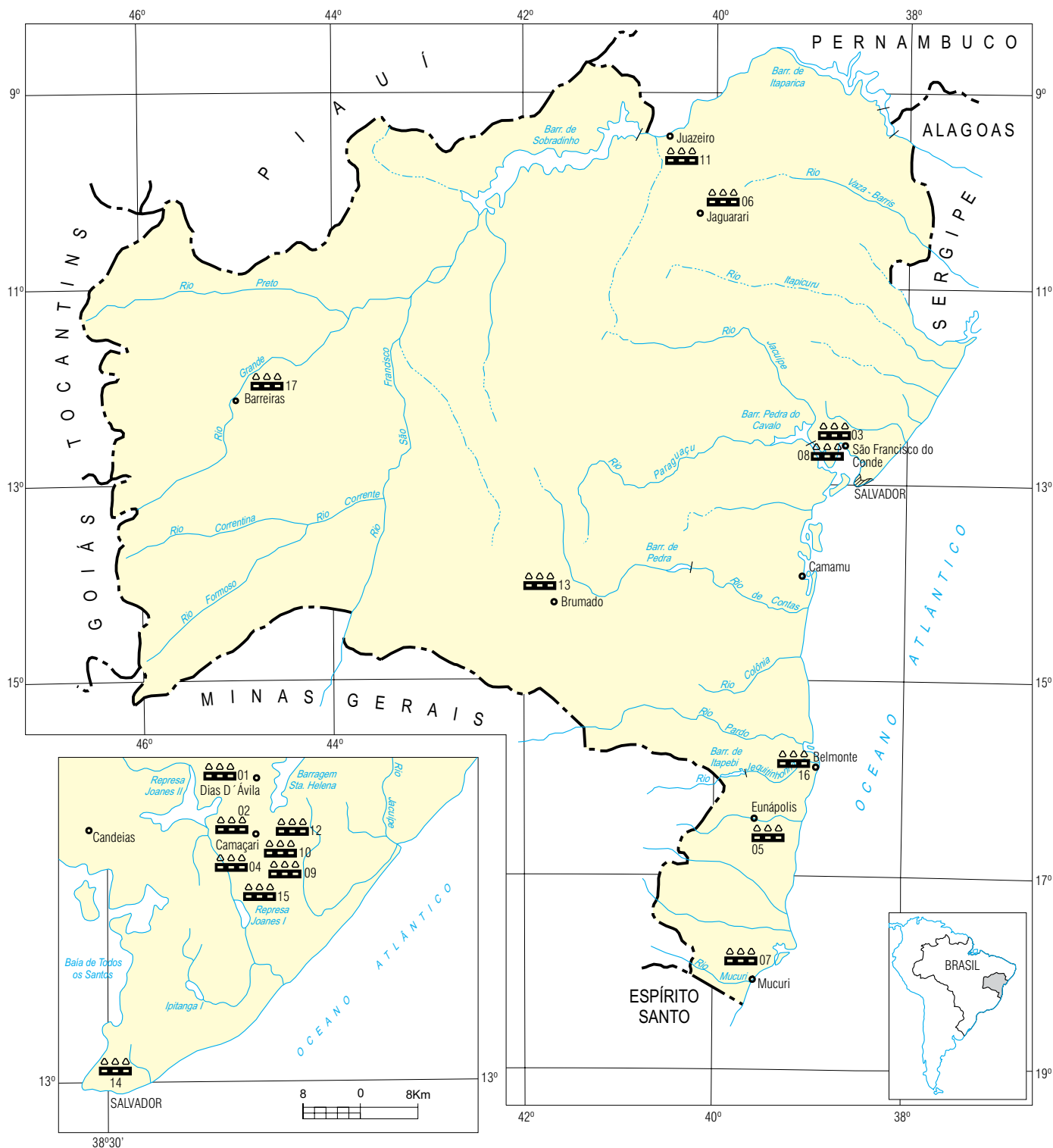

USINAS TERMELÉTRICAS

- | | | | |
|--------------------------------|------------------------------------|-------------------|---------------------------|
| 01 Camaçari | 06 Jaguarari | 11 Agrovale | 16 Belmonte (Emergencial) |
| 02 BRASKEM | 07 Bahia Sul | 12 Bacell | 17 Faz. Cabeceirinha |
| 03 Termologia Fase I | 08 Refinaria Landulfo Alves (RLAM) | 13 Brumado | |
| 04 Usina de Cogeração Camaçari | 09 Bahia I - Camaçari | 14 Iguatemi Bahia | |
| 05 Veracel | 10 Metalúrgica Caraíba | 15 Millennium | |

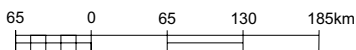

ESCALA 1: 6.500.000



COBERTURA VEGETAL



FONTE: IBGE, 1998 / EMBRAPA, 2001.

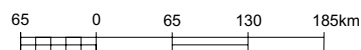

ESCALA 1: 6.500.000



1.4.11 Espécies da flora ameaçadas de extinção – Bahia – 1992 (cartograma 1.4.11)

Família	Espécie	Nome popular	Categoria de ameaça	Bioma
Anacardiaceae	<i>Astronium fraxinifolium</i> Schott	Gonçalo-alves	Vulnerável	Cerrado, Caatinga
Anacardiaceae	<i>Astronium urundeuva</i> (Fr.All) Engl	Aroeira	Vulnerável	Cerrado, Caatinga, Mata Atlântica
Leguminosae	<i>Bauhinia smilacina</i> (Schott) Steudel	Cipó-escada-de-macaco	Vulnerável	Cerrado, Mata Atlântica
Sapotaceae	<i>Bumelia obtusifolia</i> Roem et Schultvar. <i>excelsa</i> (D.C) Mig	Quixabeira	Vulnerável	Mata Atlântica
Leguminosae	<i>Caesalpinia echinata</i> Lam	Pau-brasil	Em perigo	Mata Atlântica
Zingiberaceae	<i>Costus cuspidatus</i> (Nees et Martins) Maas	...	Rara	Mata Atlântica
Chrysobalanaceae	<i>Couepia schottii</i> Fritsch	Oiti-boi	Vulnerável	Mata Atlântica
Leguminosae	<i>Dalbergia nigra</i> (Vell) Fr All	Jacarandá-da-baía	Vulnerável	Mata Atlântica
Moraceae	<i>Dorstenia cayapia</i> Vell	Caapiá, Caiapiá	Em perigo	Mata Atlântica
Chrysobalanaceae	<i>Hirtella insignis</i> Briguet ex Prance	...	Em perigo	Mata Atlântica
Chrysobalanaceae	<i>Hirtella parviunguis</i> Prance	...	Em perigo	Mata Atlântica
Chrysobalanaceae	<i>Hirtella santosii</i> Prance	...	Em perigo	Mata Atlântica
Theophrastaceae	<i>Jacquinia brasiliensis</i> Mez	Tinguí, Pimenteira	Vulnerável	Mata Atlântica
Orchidaceae	<i>Laelia grandis</i> Lindl et Paxt	Lelia-da-baía	Em perigo	Mata Atlântica
Leguminosae	<i>Melanoxylon braunia</i> Schott	Braúna, Braúna-preta	Vulnerável	Mata Atlântica
Lauraceae	<i>Ocotea pretiosa</i> (Nees) Mez	Canela-sassafrás	Em perigo	Mata Atlântica
Euphorbiaceae	<i>Phyllanthus gladiatus</i> Muell Arg	Dracena-da-praia	Em perigo	Mata Atlântica
Rutaceae	<i>Pilocarpus tranchylophus</i> Holmes	Jaborandi-do-ceará	Em perigo	Cerrado, Caatinga
Leguminosae	<i>Schinopsis brasiliensis</i> Engl var <i>glabra</i> Engl	Braúna, Baraúna	Vulnerável	Cerrado, Caatinga
Leguminosae	<i>Anadenanthera macrocarpa</i> (Benth) Brenan	Angico, Angico verdadeiro	...	Cerrado, Caatinga, Mata Atlântica

Fonte: IBAMA-Portaria Normativa nº 37, de 03 de abril.

1.4.12 Espécies da fauna silvestre ameaçadas de extinção – Bahia – 2003

(continua)

Classe	Família	Espécie	Nome popular	Categoria de ameaça	Bioma
Aves	Anatidae	<i>Mergus octosetaceus</i>	Pato-mergulhão	Criticamente em perigo	...
	Trochilidae	<i>Glaucis dohrnii</i>	Balança-rabo-canela	Em perigo	Mata Atlântica
		<i>Phaethornis margarettae</i>	Besourão-de-bico-grande	Em perigo	...
		<i>Popelaria langsdorffi langsdorffi</i>	Rabo-de-espinho	Vulnerável	...
		<i>Thalurania watertonii</i>	Beija-flor-das-costas-violetas	Vulnerável	...
	Laridae	<i>Thalasseus maximus</i>	Trinta-réis-real	Vulnerável	...
	Columbidae	<i>Claravis godefrida</i>	Pararu	Criticamente em perigo	Mata Atlântica
	Picidae	<i>Celeus torquatus tinnunculus</i>	Pica-pau-de-coleira-do-sudeste	Vulnerável	Mata Atlântica
	Acciptridae	<i>Harpyhaliaetus coronatus</i>	Águia-cinzenta	Vulnerável	Mata Atlântica, Cerrado
		<i>Leucopternis lacernulata</i>	Gavião-pombo-pequeno	Vulnerável	Mata Atlântica
	Cracidae	<i>Crax blumenbachii</i>	Mutum-do-sudeste	Em perigo	Mata Atlântica
		<i>Penelope jacucaca</i>	Jacucaca	Vulnerável	Caatinga
		<i>Pipile jacutinga</i>	Jacutinga	Em perigo	Mata Atlântica
	Conopophagidae	<i>Conopophaga lineata cearae</i>	Cuspidor-do-nordeste	Vulnerável	...
	Cotingidae	<i>Carpornis melanocephalus</i>	Sabiá-pimenta	Vulnerável	Mata Atlântica
		<i>Cotinga maculata</i>	Crejoá	Em perigo	Mata Atlântica
		<i>Procnias averano averano</i>	Araponga-de-barbela	Vulnerável	...
		<i>Xipholena atropurpurea</i>	Anambé-de-asa-branca	Em perigo	...
	Dendrocolaptidae	<i>Lepidocolaptes wagleri</i>	Arapaçu-escamado-de-Wagler	Vulnerável	...
		<i>Xiphocolaptes falcirostris</i>	Arapaçu-do-nordeste	Vulnerável	...
	Emberizidae	<i>Oryzoborus maximiliani</i>	Bicudo	Criticamente em perigo	Mata Atlântica
		<i>Sporophila falcirostris</i>	Cigarra-verdadeira	Vulnerável	...
		<i>Sporophila palustris</i>	Caboclinho-de-papo-branco	Em perigo	...
	Formicariidae	<i>Grallaria varia intercedens</i>	Tovacuçu-malhado	Vulnerável	...
	Fringillidae	<i>Carduelis yarrellii</i>	Pintassilgo-baiano	Vulnerável	Mata Atlântica, Caatinga, Formações Pioneiras
	Furnariidae	<i>Acrobatornis fonsecai</i>	Acrobata	Vulnerável	...
		<i>Geobates poecilopterus</i>	Andarilho	Vulnerável	...
		<i>Sclerurus caudacutus umbretta</i>	Vira-folha-pardo-do-sudeste	Em perigo	...
		<i>Sclerurus scansor cearensis</i>	Vira-folhas-cearense	Vulnerável	...
		<i>Synallaxis cinerea</i>	João-baiano	Vulnerável	...
		<i>Thripophaga macroura</i>	Rabo-amarelo	Vulnerável	Mata Atlântica
	Muscicapidae	<i>Cichlopsis leucogenys leucogenys</i>	Sabiá-castanho	Em perigo	Mata Atlântica
	Rhinocryptidae	<i>Merulaxis stresemanni</i>	Entufado-baiano	Criticamente em perigo	Mata Atlântica
	Thamnophilidae	<i>Herpsilochmus pectoralis</i>	Chorozinho-de-papo-preto	Vulnerável	...
		<i>Herpsilochmus pileatus</i>	Chorozinho-da-Bahia	Vulnerável	Mata Atlântica
		<i>Myrmeciza ruficauda</i>	Formigueiro-de-cauda-ruiva	Em perigo	...
		<i>Myrmotherula minor</i>	Choquina-pequena	Vulnerável	...

1.4.12 Espécies da fauna silvestre ameaçadas de extinção – Bahia – 2003

(continuação)

Classe	Família	Espécie	Nome popular	Categoria de ameaça	Bioma
		<i>Myrmotherula urosticta</i>	Choquinha-de-rabo-cintado	Vulnerável	...
		<i>Pyriglena atra</i>	Papa-taoca-da-bahia	Em perigo	Mata Atlântica
		<i>Rhopornis ardesiaca</i>	Gravatazeiro	Em perigo	Mata Atlântica
	Tyrannidae	<i>Culicivora caudacuta</i>	Maria-do-campo	Vulnerável	Cerrado
		<i>Phylloscartes beckeri</i>	Borboletinha-baiano	Em perigo	...
	Phaethontidae	<i>Phaethon aethereus</i>	Rabo-de-palha	Vulnerável	...
		<i>Phaethon lepturus</i>	Rabo-de-palha-de-bico-laranja	Vulnerável	Formações pioneiras
	Procellariidae	<i>Procellaria aequinoctialis</i>	Pardela-preta	Vulnerável	...
		<i>Procellaria conspicillata</i>	Pardela-de-óculos	Em perigo	...
	Psittacidae	<i>Amazona rhodocorytha</i>	Chauá	Em perigo	Mata Atlântica
		<i>Amazona vinacea</i>	Papagaio-de-peito-roxo	Vulnerável	Mata Atlântica
		<i>Anodorhynchus hyacinthinus</i>	Arara-azul-grande	Vulnerável	Cerrado
		<i>Anodorhynchus leari</i>	Arara-azul-de-lear	Criticamente em perigo	Caatinga
		<i>Cyanopsitta spixii</i>	Ararinha-azul	Extinta na natureza	Caatinga
		<i>Pyrrhura cruentata</i>	Fura-mato	Vulnerável	...
		<i>Pyrrhura leucotis</i>	Tiriba-de-orelha-branca	Vulnerável	...
		<i>Touit melanonota</i>	Apuim-de-cauda-vermelha	Vulnerável	Mata Atlântica
	Tinamidae	<i>Crypturellus noctivagus noctivagus</i>	Jaó	Vulnerável	Caatinga
Insetos	Carabidae	<i>Coarazuphium cessaima</i>	Besouro	Vulnerável	...
		<i>Coarazuphium tessai</i>	Besouro	Vulnerável	...
	Cerambycidae	<i>Hypocephalus armatus</i>	Carocha	Vulnerável	...
	Dynastidae	<i>Dynastes hercules paschoali</i>	Besouro	Vulnerável	Mata Atlântica
		<i>Megasoma gyas gyas</i>	Besouro-de-chifre	Vulnerável	Mata Atlântica
		<i>Megasoma gyas rumbcheri</i>	Besouro-de-chifre	Vulnerável	Mata Atlântica
	Formicidae	<i>Dinoponera lucida</i>	Formiga	Vulnerável	Mata Atlântica
		<i>Simopelta minima</i>	Formiga	Extinta	...
	Nymphalidae	<i>Eresia erysice erysice</i>	Borboleta	Criticamente em perigo	...
		<i>Heliconius nattereri</i>	Borboleta	Vulnerável	Mata Atlântica
		<i>Melinaea mnasias thera</i>	Borboleta	Criticamente em perigo	...
		<i>Napeogenes cyrianassa xanthone</i>	Borboleta	Vulnerável	...
	Papilionidae	<i>Heraclides himeros baia</i>	Borboleta	Criticamente em perigo	...
	Pieridae	<i>Moschoneura methymna</i>	Borboleta	Vulnerável	Mata Atlântica
		<i>Perrhybris flava</i>	Borboleta	Criticamente em perigo	...
	Pyralidae	<i>Parapoynx restingalis</i>	Mariposa	Vulnerável	Mata Atlântica
Invertebrados terrestres	Charinidae	<i>Charinus troglobius</i>	Aranha-chicote	Criticamente em perigo	...
	Corinnidae	<i>landuba caxixe</i>	Aranha	Vulnerável	...
		<i>landuba patua</i>	Aranha	Vulnerável	...
		<i>landuba paubrasil</i>	Aranha	Vulnerável	...
		<i>landuba vatapa</i>	Aranha	Vulnerável	...

1.4.12 Espécies da fauna silvestre ameaçadas de extinção – Bahia – 2003

(conclusão)

Classe	Família	Espécie	Nome popular	Categoria de ameaça	Bioma
	Ctenidae	<i>Phoneutria bahiensis</i>	Aranha-armadeira	Vulnerável	...
	Gonyleptidae	<i>Giupponia chagasi</i>	Opilião	Criticamente em perigo	...
	Bulimulidae	<i>Tomigerus (Biotocus) turbinatus</i>	Caracol	Vulnerável	...
Mamíferos	Canidae	<i>Chrysocyon brachyurus</i>	Lobo-guará	Vulnerável	Cerrado
		<i>Speothos venaticus</i>	Cachorro-vinagre	Vulnerável	...
	Felidae	<i>Leopardus pardalis mitis</i>	Jaguatirica	Vulnerável	Caatinga, Cerrado
		<i>Leopardus tigrinus</i>	Gato-do-mato	Vulnerável	Mata Atlântica, Caatinga
		<i>Leopardus wiedii</i>	Gato-maracajá	Vulnerável	Mata Atlântica
		<i>Oncifelis colocolo</i>	Gato-palheiro	Vulnerável	...
		<i>Panthera onca</i>	Onça-pintada	Vulnerável	Mata Atlântica, Caatinga
		<i>Puma concolor greeni</i>	Suçarana	Vulnerável	Caatinga, Cerrado
		<i>Eubalaena australis</i>	Baleia-franca-do-sul	Em perigo	–
	Balaenidae	<i>Megaptera novaeangliae</i>	Baleia-jubarte	Vulnerável	–
	Physeteridae	<i>Physeter macrocephalus</i>	Cachalote	Vulnerável	–
	Atelidae	<i>Alouatta guariba guariba</i>	Bugio	Criticamente em perigo	...
		<i>Brachyteles hypoxanthus</i>	Muriqui	Criticamente em perigo	Mata Atlântica
	Callitrichidae	<i>Leontopithecus chrysomelas</i>	Mico-leão-de-cara-dourada	Em perigo	Mata Atlântica
	Cebidae	<i>Cebus robustus</i>	Macaco-prego	Vulnerável	Mata Atlântica
		<i>Cebus xanthosternos</i>	Macaco-prego-de-peito-amarelo	Criticamente em perigo	...
	Pitheciidae	<i>Callicebus barbarabrownae</i>	Guigó	Criticamente em perigo	...
		<i>Callicebus melanochir</i>	Sauá	Vulnerável	...
Echimyidae	<i>Callistomys pictus</i>	Rato-do-cacau	Vulnerável	...	
	<i>Phyllomys unicolor</i>	Rato-da-árvore	Criticamente em perigo	...	
Erethizontidae	<i>Chaetomys subspinosus</i>	Ouriço-preto	Vulnerável	Mata Atlântica	
Bradypodidae	<i>Bradypus torquatus</i>	Preguiça-de-coleira	Vulnerável	Mata Atlântica	
Dasypodidae	<i>Priodontes maximus</i>	Tatu-canastra	Vulnerável	...	
	<i>Tolypeutes tricinctus</i>	Tatu-bola	Vulnerável	Caatinga	
Myrmecophagidae	<i>Myrmecophaga tridactyla</i>	Tamanduá-bandeira	Vulnerável	Cerrado	
Répteis	Teiidae	<i>Cnemidophorus abaetensis</i>	Lagartixa-de-Abaeté	Vulnerável	...
		<i>Cnemidophorus nativo</i>	Lagartinho-de-Linhares	Vulnerável	...
	Viperidae	<i>Bothrops pirajai</i>	Jararaca	Em perigo	...
	Cheloniidae	<i>Caretta caretta</i>	Cabeçuda	Vulnerável	...
		<i>Chelonia mydas</i>	Tartaruga-verde	Vulnerável	...
		<i>Eretmochelys imbricata</i>	Tartaruga-de-pente	Em perigo	...
		<i>Lepidochelys olivacea</i>	Tartaruga-oliva	Em perigo	...
	Dermodochelyidae	<i>Dermodochelys coriacea</i>	Tartaruga-de-couro	Criticamente em perigo	...

Fonte: MMA.

1.5 Áreas Especiais

CARTOGRAMA Nº. 1.5.1

POVOS INDÍGENAS



1.5.1 Povos indígenas – Bahia – 2006 (cartograma 1.5.1)

(continua)

Povo indígena	Terra indígena e comunidades	Município	Situação jurídica	Área (ha)	População
Atikúm	Terra Indígena Atikúm de Angical	Angical	Dominial/Famílias assentadas pelo INCRA	...	76
	Terra Indígena Atikúm de Santa Rita de Cássia	Santa Rita de Cássia	Dominial/Famílias assentadas pelo INCRA
	Comunidade Santa Rita de Cássia			...	44
Kaimbé	Terra Indígena Maçacará	Euclides da Cunha	Tradicional, regularizada	8.020	...
	Comunidade Baixa da Ovelha			...	5
	Comunidade Icó			...	29
	Comunidade Icó-Outra Banda			...	12
	Comunidade Icó-Saco das Covas			...	5
	Comunidade Icó-Várzea			...	105
	Comunidade Ilha			...	15
	Comunidade Lagoa Seca			...	71
	Comunidade Massacará			...	608
Kantaruré	Terra Indígena Kantaruré	Glória	Tradicional, regularizada, homologada	1.695	...
	Comunidade Baixa das Pedras			...	113
	Comunidade Batida			...	173
Kiriri	Terra Indígena Kiriri	Banzaê/ Quijingue	Tradicional, regularizada, homologada e registrada	12.300	...
	Comunidade Araçá	Banzaê		...	294
	Comunidade Baixa da Cangalha	Banzaê/ Quijingue		...	107
	Comunidade Baixa do Juá	Banzaê		...	86
	Comunidade Cajazeira			...	193
	Comunidade Gado Velhaco			...	46
	Comunidade Lagoa Grande			...	85
	Comunidade Marcação			...	391
	Comunidade Mirandela			...	305
	Comunidade Pau Ferro			...	178
	Comunidade Segredo			...	120
	Terra Indígena Barra	Muquém do São Francisco	Área Dominial adquirida
	Comunidade Itaim			...	100
	Comunidade Kiriri da Passagem			67	28
Pankararé	Terra Indígena Brejo do Burgo	Glória	Tradicional, regularizada, homologada e registrada	47.000	...
	Comunidade Brejo do Burgo			17.700	863
	Comunidade Brejinho		
	Comunidade Poço		
	Comunidade Ponta d' Água		
	Terra Indígena Cerquinha		Sem providência
	Comunidade Cerquinha			...	391
	Terra Indígena Pankararé	Paulo Afonso/ Rodelas	Tradicional, regularizada, homologada e registrada/Sub-Júdice
	Comunidade Chico	Rodelas		...	58
Comunidade Serrota	Paulo Afonso		...	129	

1.5.1 Povos indígenas – Bahia – 2006 (cartograma 1.5.1)

(continuação)

Povo indígena	Terra indígena e comunidades	Município	Situação jurídica	Área (ha)	População
Pankaru	Terra Indígena Vargem Alegre	Serra do Ramalho	Homologada, registrada	981	...
	Comunidade Vargem Alegre			...	98
Pataxó	Terra Indígena Monte Pascoal	Itamaraju/ Porto Seguro/ Prado	Tradicional, em regularização, sub-Júdice
	Comunidade Trevo do Parque	Itamaraju		...	103
	Terra Indígena Aldeia Velha	Porto Seguro	Tradicional, em regularização, sub-Júdice	2.500	...
	Comunidade Aldeia Velha			...	531
	Terra Indígena Imbiriba		Identificada	398	...
	Comunidade Imbiriba			...	228
	Terra Indígena Coroa Vermelha	Porto Seguro/ Santa Cruz Cabrália	Tradicional, regularizada, homologada, sub-júdice	1.492	...
	Comunidade Coroa Vermelha			...	3.206
	Comunidade Barra Velha	Porto Seguro		8.627	1.482
	Comunidade Boca da Mata			...	810
	Comunidade Guaxuma			...	123
	Comunidade Meio da Mata			...	192
	Comunidade Águas Belas	Prado		1.189	180
	Comunidade Alegria Nova			...	39
	Comunidade Barra do Cai		
Comunidade Corumbauzinho			2.000	214	
Pataxó	Comunidade Craveiro	Prado		...	112
	Comunidade Pequi		
	Terra Indígena Mata Medonha	Santa Cruz Cabrália	Tradicional, regularizada, Homologada, registrada	550	...
	Comunidade Mata Medonha			...	149
Pataxó Hã-Hã-Hãe	Terra Indígena Caramuru-Paraguaçu	Camacan/ Itaju do Colônia/Pau Brasil	Tradicional, a regularizar, sub-júdice	54.100	...
	Comunidade Panelão	Camacan		...	147
	Terra Indígena Nova Vida (Fazenda Bahiana)	Camamu	Área dominial adquirida	308	...
	Comunidade Nova Vida			...	23
	Comunidade Bahetá	Itaju do Colônia		...	39
	Comunidade Água Vermelha	Pau Brasil	
	Comunidade Caramuru			...	1.423
	Comunidade Caramuru-Mundo Novo			...	1.135
Tumbalalá	Terra Indígena Tumbalalá	Abaré/ Curaçá	Tradicional, em regularização	50.000	...
	Comunidade N.S.Conceição do Pambú-A	Abaré		...	763
	Comunidade Barro Vermelho		
	Comunidade Altamira	Curaçá		...	108
	Comunidade Cajueiro		
	Comunidade Missão Velha		

1.5.1 Povos indígenas – Bahia – 2006 (cartograma 1.5.1)

(conclusão)

Povo indígena	Terra indígena e comunidades	Município	Situação jurídica	Área (ha)	População
	Comunidade N.S.Conceição do Pambú-C			...	588
	Comunidade Porto da Vila		
	Comunidade Salgado		
	Comunidade São Miguel		
Tupinambá de Belmonte	Terra Indígena Tupinambá de Belmonte	Belmonte	Tradicional, em regularização
Tupinambá de Olivença	Terra Indígena Tupinambá de Olivença	Buerarema/ Ilhéus/Una	Em identificação/Tradicional, em regularização/Em identificação
	Comunidade Serra das Trempes	Buerarema/ Ilhéus		...	304
	Comunidade Serra do Padeiro			...	349
	Comunidade Serra do Ronca		
	Comunidade Serra do Serrote		
	Comunidade Serra Negra			...	113
	Comunidade Acuípe de Baixo	Ilhéus/Una		...	317
	Comunidade Acuípe de Cima			...	74
	Comunidade Acuípe do Meio			...	232
	Comunidade Águas de Olivença	Ilhéus		...	135
	Comunidade Campo de São Pedro			...	82
	Comunidade Curupitanga			...	74
	Comunidade Cururupe		
	Comunidade Gravatá			...	131
	Comunidade Mamão		
	Comunidade Olivença			...	1.293
	Comunidade Pixixica			...	26
	Comunidade Santana			...	339
	Comunidade Santaninha		
	Comunidade Sapucaieira			...	422
	Comunidade Maruim	Una	
	Comunidade Maruinzinho		
Tuxá	Terra Indígena Ibotirama	Ibotirama	Reservada/ Homologada/ Adquirida	2.019	...
	Comunidade Morrinhos			...	672
	Terra Indígena Rodelas	Rodelas	Identificada	7.000	...
	Comunidade Tuxá de Rodelas			...	954
Xukurú-Kariri	Terra Indígena Xukurú-Kariri da Quixaba	Glória	Área domínial adquirida	39	...
	Comunidade Xukurú-Kariri da Quixaba			...	93

Fonte: ANAI-BA/DSEI-FUNASA.

1.5.2 Unidades de conservação – Bahia – 2006 (cartograma 1.5.2)

(continua)

Unidades de conservação	Ano de criação	Área (ha)	Administração	Municípios
I - Unidades de Proteção Integral				
Estação Ecológica Serra Geral do Tocantins ¹	2001	715.448,34	Federal	Formosa do Rio Preto
Estação Ecológica Raso da Catarina	2001	210.564,52	Federal	Jeremoabo, Paulo Afonso, Rodelas
Estação Ecológica do Rio Preto	2005	4.536,00	Estadual	Formosa do Rio Preto, Santa Rita de Cássia
Estação Ecológica Estadual de Wenceslau Guimarães	1997	2.418,00	Estadual	Wenceslau Guimarães
Estação Ecológica da Ilha do Medo	1991	1,00	Municipal	Itaparica
Reserva Biológica de Una	1980	10.641,19	Federal	Una
Reserva Biológica de Maracás	...	10,00	Municipal	Maracás
Parque Nacional das Nascentes do Rio Parnaíba ¹	2002	729.813,55	Federal	Formosa do Rio Preto
Parque Nacional Grande Sertão Veredas ¹	1989	231.000,00	Federal	Cocos
Parque Nacional da Chapada Diamantina	1985	152.575,34	Federal	Lençóis, Andaraí, Palmeiras, Mucugê, Ibicoara
Parque Nacional Marinho dos Abrolhos	1983	88.246,35	Federal	Caravelas
Parque Estadual Morro do Chapéu	1998	46.000,00	Estadual	Morro do Chapéu
Parque Nacional e Histórico do Monte Pascoal	1961	44.816,82	Federal	Porto Seguro
Parque Nacional do Descobrimento	1999	21.213,16	Federal	Prado
Parque Nacional do Pau Brasil	1999	11.590,68	Federal	Porto Seguro
Parque Estadual da Serra do Conduru	1997	9.275,00	Estadual	Itacaré, Uruçuca, Ilhéus
Parque Florestal e Reserva Ecológica Garcia D'Ávila	1975	7.000,00	Estadual	Mata de São João, Camaçari
Parque Estadual das Sete Passagens	2000	2.821,00	Estadual	Miguel Calmon
Parque Florestal e Reserva Ecológica da Ilha de Itaparica	1975	2.295,00	Estadual	Vera Cruz
Parque Municipal Marinho do Recife de Fora	1997	1.750,00	Municipal	Porto Seguro
Parque Histórico Metropolitano de Pirajá	1978	1.550,00	Municipal	Salvador
Parque Municipal Lagoas e Dunas do Abaeté	1988	1.410,00	Estadual	Salvador
Parque Estadual de Canudos	1986	1.321,00	Estadual	Canudos
Parque Municipal Serra do Periperi	1999	1.300,00	Municipal	Vitória da Conquista
Parque Estadual Ilha dos Frades	1975	910,00	Municipal	Salvador
Parque Municipal das Dunas de Abrantes	1977	700,00	Municipal	Camaçari
Parque Metropolitano de Ipitanga I	1986	667,00	Estadual	Salvador, Simões Filho
Parque Metropolitano do Pituauçu	1973	430,00	Estadual	Salvador
Parque Municipal São Bartolomeu	1978	75,00	Municipal	Salvador
Parque da Cidade Joventino Silva	1973	72,00	Municipal	Salvador
Parque Zoobotânico Getúlio Vargas	1959	18,00	Estadual	Salvador
Parque Histórico Castro Alves	1971	5,00	Estadual	Cabaceiras do Paraguaçu
Parque Municipal de Mucugê	1999	270,00	Municipal	Mucugê
Parque Zoobotânico da Matinha	...	24,00	Municipal	Itapetinga
Parque Municipal Natural da Serra das Almas	2002	...	Municipal	Rio de Contas
Monumento Natural dos Canions do Subaé	2006	404,15	Estadual	Santo Amaro
Monumento Natural da Cachoeira do Ferro Doido	1998	400,00	Estadual	Morro do Chapéu
Refúgio de Vida Silvestre das Veredas do Oeste Baiano	2002	128.521,25	Federal	Jaborandi, Cocos
II - Unidades de Uso Sustentável				
APA do Rio Preto	2006	1.146.161,96	Estadual	Formosa do Rio Preto, Santa Rita de Cássia, Mansidão
APA das Dunas e Veredas do Baixo Médio São Francisco	1997	1.085.000,00	Estadual	Barra, Xique-Xique, Pilão Arcado

1.5.2 Unidades de conservação – Bahia – 2006 (cartograma 1.5.2)

(continuação)

Unidades de conservação	Ano de criação	Área (ha)	Administração	Municípios
APA do Lago de Sobradinho	2006	1.018.000,00	Estadual	Casa Nova, Remanso, Pilão Arcado, Sento Sé e Sobradinho
APA da Bacia do Rio de Janeiro	1993	351.300,00	Estadual	Barreiras, Luís Eduardo Magalhães
APA Caminhos Ecológicos da Boa Esperança	2003	230.296,00	Estadual	Ubaíra, Jiquiriçá, Teolândia, Wenceslau Guimarães, Nilo Peçanha, Taperoá, Cairu, Valença
APA da Lagoa Encantada e do Rio Almada	1993	157.745,00	Estadual	Ilhéus, Uruçuca, Itajuípe, Coaraci, Almadina
APA do Litoral Norte	1992	142.000,00	Estadual	Jandaíra, Conde, Esplanada, Entre Rios, Mata de São João
APA Marimbus/Iraquara	1993	125.400,00	Estadual	Andaraí, Iraquara, Lençóis, Palmeiras, Seabra
APA da Baía de Camamu	2002	118.000,00	Estadual	Camamu, Maraú, Itacaré
APA do Pratigi	1998	85.686,00	Estadual	Ituberá, Nilo Peçanha, Igrapiúna, Pirai do Norte, Ibirapitanga
APA da Baía de Todos os Santos	1999	80.000,00	Estadual	Candeias, Cachoeira, Itaparica, Jaguaripe, Madre de Deus, Maragojipe, Salinas da Margarida, Salvador, Santo Amaro, São Francisco do Conde, Saubara, Simões Filho, Vera Cruz
APA da Lagoa Itaparica	1997	78.450,00	Estadual	Xique-Xique, Gentio do Ouro
APA Serra Branca/Raso da Catarina	2001	67.234,00	Estadual	Jeremoabo
APA de Joanes-Ipitanga	1999	66.522,00	Estadual	Camaçari, Candeias, Dias D'Ávila, Lauro de Freitas, Salvador, São Francisco do Conde, São Sebastião do Passé, Simões Filho
APA da Serra do Barbado	1993	63.652,00	Estadual	Abaíra, Piatã, Rio de Contas, Rio do Pires, Érico Cardoso, Jussiape
APA da Costa de Itacaré/Serra Grande	1993	62.960,16	Estadual	Itacaré, Uruçuca, Ilhéus
APA da Serra do Ouro	2006	50.667,62	Estadual	Iguaí
APA das Ilhas de Tinharé e Boipeba	1992	43.300,00	Estadual	Cairu
APA da Ponta da Baleia/Abrolhos	1993	34.600,00	Estadual	Alcobaça, Caravelas
APA de Caraíva/Trancoso	1993	31.900,00	Estadual	Porto Seguro
APA do Lago de Pedra do Cavalo	1997	30.156,00	Estadual	Conceição da Feira, Cachoeira, Antonio Cardoso, Santo Estevão, Governador Mangabeira, Castro Alves, Cruz das Almas, Feira de Santana, Muritiba, São Félix, São Gonçalo dos Campos, Cabaceiras do Paraguaçu
APA de Santo Antônio	1994	23.000,00	Estadual	Belmonte, Santa Cruz Cabrália
APA da Península de Maraú	1997	21.200,00	Municipal	Maraú
APA Gruta dos Brejões/Veredas do Romão Gramacho	1985	11.900,00	Estadual	Morro do Chapéu, São Gabriel, João Dourado
APA de São Desidério	2006	10.961,14	Estadual	São Desidério
APA de Candengo	1990	7.000,00	Municipal	Valença
APA Vale das Cascatas	1995	5.880,00	Municipal	Pau Brasil
APA do Lapão	2001	4.300,00	Municipal	Santa Luzia
APA da Corôa Vermelha	1993	4.100,00	Estadual	Porto Seguro, Santa Cruz Cabrália
APA da Costa Dourada	1999	3.435,00	Municipal	Mucuri
APA de Mangue Seco	1991	3.395,00	Estadual	Jandaíra
APA Serra das Candeias	1995	3.051,00	Municipal	Jussari
APA de Guaibim	1992	2.000,00	Estadual	Valença
APA das Lagoas e Dunas do Abaeté	1987	1.800,00	Estadual	Salvador
APA do Rio Capivara	1993	1.800,00	Estadual	Camaçari
APA Bacia do Cobre/São Bartolomeu	2001	1.134,00	Estadual	Salvador, Simões Filho

1.5.2 Unidades de conservação – Bahia – 2006 (cartograma 1.5.2)

(continuação)

Unidades de conservação	Ano de criação	Área (ha)	Administração	Municípios
APA da Plataforma Continental do Litoral Norte	2003	362.266,00	Estadual	Salvador, Lauro de Freitas, Camaçari, Mata de São João, Entre Rios, Esplanada, Conde, Jandaíra
APA Lagoas de Guarajuba	1991	230,00	Estadual	Camaçari
APA Lagoa da CCC (Companhia de Carbono Coloidais)	1993	189,00	Municipal	Candeias
APA de Cachoeira da Pancada Grande	1993	50,00	Municipal	Ituberá
APA Recife das Pinaúnas	1997	...	Municipal	Vera Cruz
APA Itapebi	1999	...	Municipal	Itapebi
Área Estadual de Relevante Interesse Ecológico-Serra do Orobó	2002	7.397,00	Estadual	Ruy Barbosa, Itaberaba
Área Estadual de Relevante Interesse Ecológico-Nascentes do Rio de Contas	2001	4.771,00	Estadual	Abaíra, Piatã
Floresta Nacional Contendas do Sincorá	1999	11.034,00	Federal	Ituaçu
Reserva Extrativista de Canavieiras	2006	100.645,85	Federal	Canavieiras, Belmonte e Una
Reserva Extrativista Marinha do Corumbau	2000	89.889,27	Federal	Porto Seguro, Prado
Reserva Extrativista Marinha da Baía do Iguape	2000	8.152,75	Federal	Maragogipe, Cachoeira
RPPN Reserva Estação Veracruz	1998	6.069,00	Particular	Porto Seguro
RPPN Fazenda Boa Ventura	2000	4.750,00	Particular	Barra
RPPN Fazenda Retiro	1998	3.000,00	Particular	Malhada
RPPN Fazenda Boa Vista I	1997	2.000,00	Particular	Malhada
RPPN Fazenda Forte I	1997	1.800,00	Particular	Malhada
RPPN Fazenda Boa Vista	1998	1.700,00	Particular	Malhada
RPPN Fazenda Forte	1998	1.500,00	Particular	Malhada
RPPN Fazenda Boa Vista II	1997	1.500,00	Particular	Malhada
RPPN Fazenda Lontra/Saudade	1996	1.377,33	Particular	Entre Rios
RPPN Fazenda Pé de Serra	1992	1.259,00	Particular	Ibotirama
RPPN Guará	2001	1.050,00	Particular	Cocos
RPPN Lagoa das Campinas	1998	1.000,00	Particular	Palmas de Monte Alto
RPPN Fazenda Morrinhos	1990	726,00	Particular	Queimadas
RPPN Guará I e II	2001	633,00	Particular	Cocos
RPPN Lagoa do Formoso	2002	502,00	Particular	Cocos
RPPN Fazenda Avai	1990	469,10	Particular	Caravelas
RPPN Reserva Fugidos	2000	450,00	Particular	Piraí do Norte
RPPN Rio Capitão	2004	385,49	Particular	Itacaré
RPPN Cajueiro	2002	379,00	Particular	Esplanada
RPPN Dunas de Santo Antônio	2001	370,72	Particular	Mata de São João
RPPN Reserva da Peninha	2002	350,00	Particular	Cachoeira
RPPN São Joaquim da Cobonha APA I, APA II	2000	257,00	Particular	Cachoeira
RPPN Reserva Carotá	2001	220,00	Particular	Santana
RPPN Reserva Panema	2000	216,00	Particular	São Sebastião do Passé
RPPN Reserva Natural da Serra do Teimoso	1997	200,00	Particular	Jussari
RPPN São Francisco da Trijunção	2001	162,00	Particular	Cocos
RPPN Nova Angélica	2006	135,00	Estadual	Una
RPPN Reserva Salto Apepique	1997	118,00	Particular	Ilhéus
RPPN Fazenda Piabas	2000	110,00	Particular	Queimadas
RPPN Araçari	1998	110,00	Particular	Itacaré
RPPN Fazenda Itacira	1991	100,00	Particular	Itapebi
RPPN Fazenda Água Branca	1999	97,00	Particular	Valença
RPPN Estância Manacá	2000	95,00	Particular	Ibicaraí
RPPN Fazenda Coqueiros	1990	86,96	Particular	Simões Filho
RPPN Ecoparque de Una	1999	83,28	Particular	Una
RPPN das Dunas	2004	78,00	Particular	Camaçari
RPPN Adília Paraguaçu Batista	2002	70,00	Particular	Mucuri

1.5.2 Unidades de conservação – Bahia – 2006 (cartograma 1.5.2)

(conclusão)

Unidades de conservação	Ano de criação	Área (ha)	Administração	Municípios
RPPN Portal do Curupira	2001	50,00	Particular	Porto Seguro
RPPN Fazenda Córrego dos Bois	2000	50,00	Particular	Palmeiras
RPPN Fazenda Pindorama	1998	47,00	Particular	Itabela
RPPN Fazenda Ararauna	2003	39,00	Particular	Una
RPPN Lagoa do Peixe	2000	31,00	Particular	Caravelas
RPPN Juerama	2002	27,00	Particular	Maraú
RPPN Fazenda Paraíso	2000	26,00	Particular	Uruçuca
RPPN Fazenda São João	1997	25,00	Particular	Ilhéus
RPPN Pedra do Sabiá	2001	22,00	Particular	Itacaré
RPPN Carroula	2002	15,00	Particular	Prado
RPPN Ágda	2001	13,39	Particular	Pojuca
RPPN Mãe da Mata	2004	13,00	Particular	Ilhéus
RPPN Fazenda Arte Verde	1998	10,00	Particular	Ilhéus
RPPN Rio dos Monos	2006	8,85	Particular	Barra do Choça
RPPN da Mata Atlântica da Manona	2001	7,00	Particular	Porto Seguro
RPPN Fazenda Kaybi	1994	5,00	Particular	Ubaíra
RPPN Fazenda Flor de Liz	1996	5,00	Particular	Ribeira do Pombal
RPPN Fazenda Sossego	1999	4,70	Particular	Uruçuca

Outras Áreas Protegidas

Reserva Ecológica Ilha de Maré	1982	1.378,00	Municipal	Salvador
Reserva Estadual Cotegipe-CIA	1977	118,00	Estadual	Salvador, Simões Filho
Reserva Ecológica e Arqueológica da Serra do Mulato	1997	39.555,00	Municipal	Juazeiro
Reserva Ecológica do Juliana	1997	...	Municipal	Ituberá
Reserva Ecológica Cachoeira do Pau	1997	...	Municipal	Ibirapitanga
Reserva de Sapiroanga	1984	600,00	Particular	Mata de São João
Jardim Botânico de Ilhéus	1994	359,00	Estadual	Ilhéus
Jardim Botânico de Salvador	2002	17,00	Municipal	Salvador
Cinturão Verde (COPEC)	1970	2.707,00	Pólo/Copec	Camaçari
Museu Ecológico e Artístico Frans Krajcberg	2006	34,00	Particular	Nova Viçosa

Fonte: CRA/SPJ/IBAMA/DOE/SFC.

¹ Unidade de Conservação Interestadual

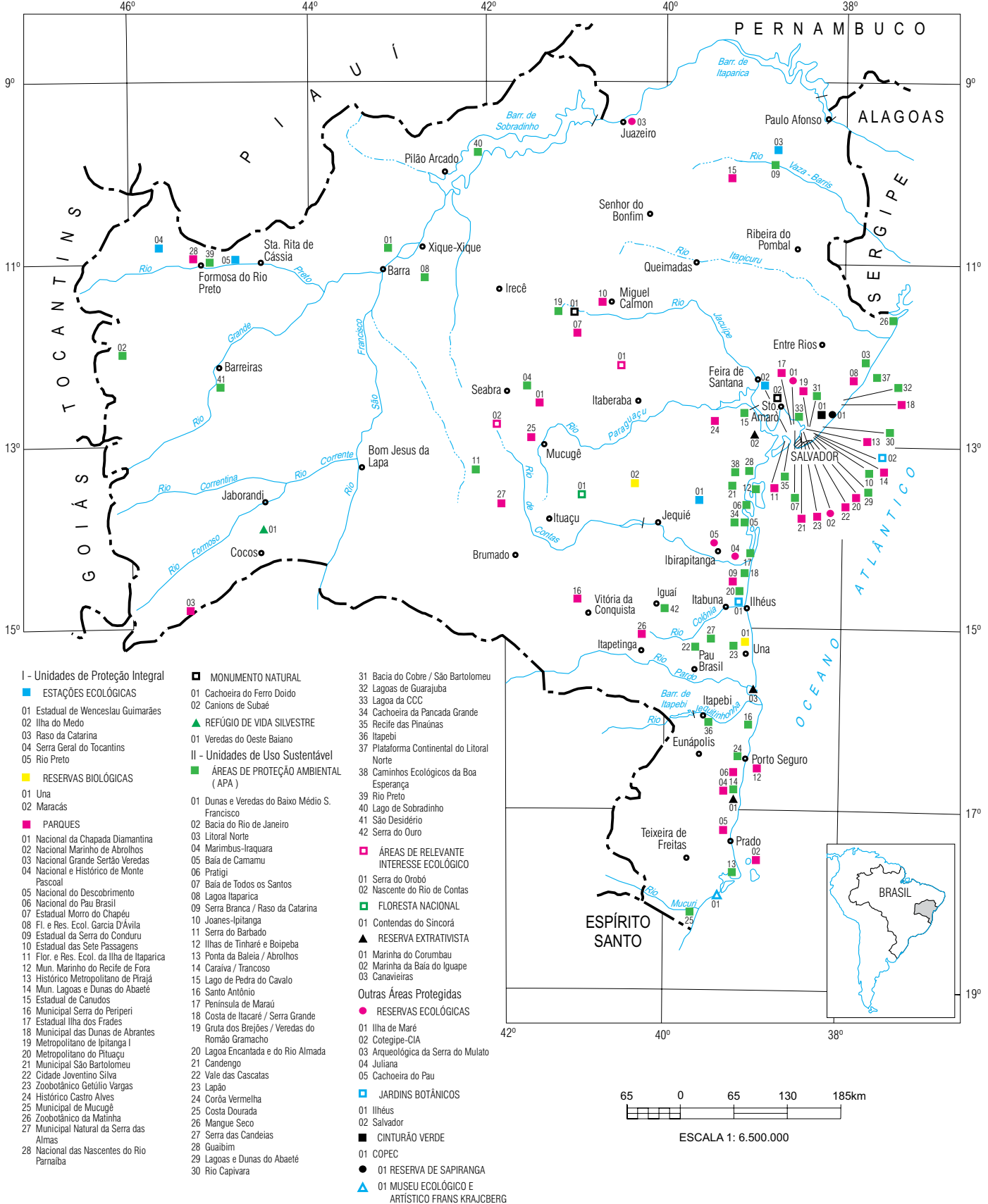

1.5.3 Região Semi-árida – Bahia – 2005 (Cartograma 1.5.3)

(continua)

Municípios		
Abaíra	Canudos	Irajuba
Abaré	Capela do Alto Alegre	Iramaia
Adustina	Capim Grosso	Iraquara
Água Fria	Caraíbas	Irecê
Amargosa	Carinhanha	Itaberaba
América Dourada	Casa Nova	Itaeté
Anagé	Castro Alves	Itagi
Andaraí	Caturama	Itaguaçu da Bahia
Andorinha	Central	Itambé
Anguera	Chorrochó	Itapetinga
Antas	Cícero Dantas	Itapicuru
Antônio Cardoso	Cipó	Itaquara
Antônio Gonçalves	Cocos	Itarantim
Aracatu	Conceição do Coité	Itatim
Araci	Condeúba	Itiruçu
Baixa Grande	Contendas do Sincorá	Itororó
Banzaê	Cordeiros	Itiúba
Barra	Coribe	Ituaçu
Barra da Estiva	Coronel João Sá	Iuiú
Barra do Choça	Cravolândia	Jacaraci
Barra do Mendes	Crisópolis	Jacobina
Barro Alto	Curaçá	Jaguaquara
Barrocas	Dom Basílio	Jaguarari
Belo Campo	Elísio Medrado	Jequié
Biritinga	Encruzilhada	Jeremoabo
Boa Nova	Érico Cardoso	João Dourado
Boa Vista do Tupim	Euclides da Cunha	Juazeiro
Bom Jesus da Lapa	Fátima	Jussara
Bom Jesus da Serra	Feira da Mata	Jussiape
Boninal	Feira de Santana	Lafayette Coutinho
Bonito	Filadélfia	Lagoa Real
Boquira	Gavião	Lajedinho
Botuporã	Gentio do Ouro	Lagedo do Tabocal
Brejões	Glória	Lamarão
Brejoândia	Guajeru	Lapão
Brotas de Macaúbas	Guanambi	Lençóis
Brumado	Heliópolis	Licínio de Almeida
Buritirama	Iaçu	Livramento de Nossa Senhora
Caatiba	Ibiassucê	Macajuba
Cabaceiras do Paraguaçu	Ibicoara	Macarani
Caçalé	Ibipeba	Macaúbas
Caém	Ibipitanga	Macururé
Caetanos	Ibiquera	Maetinga
Caetitê	Ibitiara	Maiquinique
Cafarnaum	Ibititá	Mairi
Caldeirão Grande	Ibotirama	Malhada
Campo Alegre de Lourdes	Ichu	Malhada de Pedras
Campo Formoso	Igaporã	Manoel Vitorino
Canarana	Iguaí	Maracás
Candeal	Inhambupe	Marcionílio Souza
Candiba	Ipecaetá	Matina
Cândido Sales	Ipirá	Miguel Calmon
Cansanção	Ipupiara	Milagres
Mirangaba	Presidente Jânio Quadros	Sobradinho

1.5.3 Região Semi-árida – Bahia – 2005 (Cartograma 1.5.3)

(conclusão)

Municípios		
Mirante	Queimadas	Souto Soares
Monte Santo	Quijingue	Tabocas do Brejo Velho
Morpará	Quixabeira	Tanhaçu
Morro do Chapéu	Rafael Jambeiro	Tanque Novo
Mortugaba	Remanso	Tanquinho
Mucugê	Retirolândia	Tapiramutá
Mulungu do Morro	Riachão do Jacuípe	Teofilândia
Mundo Novo	Riacho de Santana	Tremedal
Muquém do São Francisco	Ribeira do Amparo	Tucano
Nordestina	Ribeira do Pombal	Uauá
Nova Canaã	Ribeirão do Largo	Ubaíra
Nova Fátima	Rio de Contas	Uibaí
Nova Itarana	Rio do Antônio	Umburanas
Nova Redenção	Rio do Pires	Urandi
Nova Soure	Rodelas	Utinga
Novo Horizonte	Ruy Barbosa	Valente
Novo Triunfo	Santa Bárbara	Várzea da Roça
Olindina	Santa Brígida	Várzea do Poço
Oliveira dos Brejinhos	Santa Inês	Várzea Nova
Ouroândia	Santaluz	Vitória da Conquista
Palmas de Monte Alto	Santana	Wagner
Palmeiras	Santanópolis	Xique-Xique
Paramirim	Santa Terezinha	
Paratinga	Santo Estêvão	
Paripiranga	São Domingos	
Paulo Afonso	São Félix do Coribe	
Pé de Serra	São Gabriel	
Pedro Alexandre	São José do Jacuípe	
Piatã	Sátiro Dias	
Pilão Arcado	Saúde	
Pindaí	Seabra	
Pindobaçu	Sebastião Laranjeiras	
Pintadas	Senhor do Bonfim	
Piripá	Serra do Ramalho	
Piritiba	Sento Sé	
Planaltino	Serra Dourada	
Planalto	Serra Preta	
Poçoões	Serrinha	
Ponto Novo	Serrolândia	
Potiraguá	Sítio do Mato	
Presidente Dutra	Sítio do Quinto	

Fonte: Ministério da Integração Nacional-Portaria nº 89, de 16 de março.

Nota: O município de Barrocas, emancipado de Serrinha pela Lei nº 7.620 de 30/03/2000, não foi incluído na Portaria nº 89 de 16/03/2005 do Ministério da Integração Nacional.

REGIÃO SEMI-ÁRIDA (FNE)



FONTE: MINISTÉRIO DA INTEGRAÇÃO NACIONAL
Portaria nº 89 de 16/03/2005.

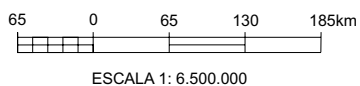

1.5.4. Projetos de assentamento de reforma agrária – Bahia – 2006 (cartograma 1.5.4)

(continua)

Municípios	Projetos	Área (ha)	Famílias (nº)
Estado da Bahia		1.400.551,49	33.403,00
Alcobaça	4045	5.100,00	158
Adustina	Caimã	4.427,89	89
Água Fria	Paracatu	13.009,51	...
América Dourada	Fazenda Queimadas	500,00	22
Andaraí	Andaraí I	14.600,00	497
Andaraí	Mocambo	6.618,50	196
Andaraí	Salubrinho	839,83	40
Angical	Angical	53.375,82	1.155
Araçás	12 de Maio	540,90	31
Araçás	São Mateus	664,66	54
Arataca	Grupo Santo Antonio	514,00	35
Arataca	Rio Aliança	575,57	50
Arataca	Terra Vista	756,03	86
Aurelino Leal	Cascata	597,94	40
Barra	Angico	1.949,96	40
Barra	Barro Vermelho/Canudos	4.180,16	226
Barra	Curral do Rio Grande II	1.900,69	21
Barra	Fazenda Santana	6.370,00	192
Barra	Fazenda Itacutiara	31.172,91	245
Barra	Ferradura	5.496,51	76
Barra	Uirapuru	3.357,38	60
Barra	Sítio Novo	2.251,37	32
Barra	São Francisco	6.839,96	163
Barra do Choça	Cangussu	867,29	68
Barra do Choça	Pátria Livre	317,25	23
Barra do Rocha	Coroa Verde	1.477,46	55
Barreiras	Ilha da Liberdade	984,28	30
Barro Preto	Fazenda Brasil	599,20	50
Belmonte	Piassava	3.171,63	90
Belmonte	Tuiuty	510,00	20
Belmonte	São Francisco de Assis do Jequitinhonha	382,53	25
Biritinga	Santa Virgínia	816,00	14
Boa Nova	Fazenda Talismã	1.329,03	50
Boa Vista do Tupim	Barra Verde	2.490,54	96
Boa Vista do Tupim	Beira Rio	11.007,00	402
Boa Vista do Tupim	Canabrava	8.050,00	235
Boa Vista do Tupim	Fazenda Crispim	8.620,00	24
Boa Vista do Tupim	Reunidas Santa Fé	3.503,34	101
Boa Vista do Tupim	Santo Apolônio/Grotão	2.447,10	...
Boa Vista do Tupim	Aliança	2.338,51	59
Boa Vista do Tupim	Nossa Senhora Auxiliadora	1.953,92	54
Boa Vista do Tupim	Reunidas do Bandeira	1.733,04	50
Boa Vista do Tupim	Fazenda Polinésia	2.201,08	48
Bom Jesus da Lapa	Batalha	14.946,79	...
Bom Jesus da Lapa	Boa Esperança	1.125,17	29
Bom Jesus da Lapa	Campo Grande I	4.368,67	97
Bom Jesus da Lapa	Nova Volta	9.241,32	151
Bom Jesus da Lapa	Projeto Esp. Quilombola Pitombeira	4.984,13	112
Bom Jesus da Lapa	Curral das Vargens	9.213,39	155
Bom Jesus da Lapa	Quilombola Rio das Rãs	23.070,99	507
Bom Jesus da Lapa	Rio das Rãs II	2.641,70	66

1.5.4. Projetos de assentamento de reforma agrária – Bahia – 2006 (cartograma 1.5.4)

(continuação)

Municípios	Projetos	Área (ha)	Famílias (nº)
Bom Jesus da Lapa	Santa Rita	8.593,90	205
Bom Jesus da Lapa	São José/Campo Grande II	7.000,00	122
Bom Jesus da Lapa	Várzea Grande	601,19	11
Bonito	Central	3.065,00	87
Bonito	Dorcina Paula de Oliveira	406,88	20
Bonito	Eugênio Lyra	1.573,08	28
Bonito	Piratini	370,23	21
Bonito	Santa Terezinha	870,00	40
Bonito	Santa Helena	415,29	27
Buerarema	Buique	366,02	28
Buerarema	Itararé	555,59	40
Cachoeira	Caimbongo	2.039,00	68
Caém	Engano	1.033,00	31
Caldeirão Grande	Pajeú	12.321,60	313
Camacan	Nova Ypiranga	817,90	109
Camacan	Auxiliadora	388,47	29
Camacan	Dois Irmãos Camacã	321,70	30
Camacan	Recordação	429,47	43
Camaçari	Assu da Capivara	422,89	...
Camaçari	Cosme e Damião	204,96	30
Camamu	Camamu	4.497,00	36
Camamu	Catarina	394,27	24
Camamu	Dandara dos Palmares	1.452,24	65
Camamu	Mariana	679,00	18
Camamu	Limoeiro	1.303,46	59
Camamu	Preto Velho	353,98	1
Camamu	São Gonçalo	391,25	19
Camamu	São José/Limoeiro	302,14	...
Camamu	Zumbi dos Palmares	1.244,60	50
Camamu	Argemiro Mendes de Oliveira	394,27	24
Camamu	Conceição e Santa Elisa	337,92	35
Canavieiras	Campinhos	500,00	26
Canavieiras	Pinga Pinga	498,00	18
Canavieiras	Puxim/Sarampo	2.842,56	53
Canavieiras	São José	364,11	27
Canavieiras	Canaã II	812,58	55
Cândido Sales	Rancho dos Teixeiras	462,65	23
Cansanção	Mari	3.705,71	52
Cansanção	Nova Esperança e Alto Bonito	6.391,18	113
Cansanção	Rio Verde	209,86	19
Cansanção	Água Salgada	1.178,95	22
Canudos	Varzinha	2.702,24	51
Carinhanha	Boqueirão e outras	1.137,68	36
Carinhanha	Brasilândia	1.183,88	49
Carinhanha	Caat. N.S.Conceição	2.766,49	98
Carinhanha	Feirinha/Marrequero	24.382,65	742
Carinhanha	Gerais Salinas/Caatinga de N.S. Conceição	1.529,27	66
Carinhanha	São Lucas	4.123,36	138
Carinhanha	Mel de Abelha	1.559,43	24
Carinhanha	Fazenda Santa Helena	2.656,71	70
Casa Nova	Bela Vista II	213,00	25
Casa Nova	Três Bois	561,94	50
Casa Nova	Sítio Campo Verde	1.034,03	31

1.5.4. Projetos de assentamento de reforma agrária – Bahia – 2006 (cartograma 1.5.4)

(continuação)

Municípios	Projetos	Área (ha)	Famílias (nº)
Castro Alves	Sítio Novo	484,77	17
Catu	São Francisco de Catu	201,68	20
Cipó	Pioneiro	498,00	35
Cipó	Santana/Buri	412,56	18
Coaraci	Pedra Dourada	373,21	24
Coaraci	Ojeferson Santos	300,44	25
Conceição do Coité	Nova Palmares	2.243,94	102
Cordeiros	Alegria	5.408,54	54
Coribe	Cacimba	8.211,25	37
Coribe	Pai João/Foagro	10.704,65	136
Coribe	Pedra Branca	2.425,25	1
Coribe	Ponta D'Água	4.351,60	78
Coribe	Fazenda Reunidas Pai João	14.763,00	244
Coribe	Fazenda Serra Grande	4.678,98	58
Correntina	Fazenda Porto Bonito	25.943,33	165
Cotegipe	Canabrava I e II	1.416,00	8
Cotegipe	Frade Velho	5.206,60	144
Cotegipe	Poço Redondo	1.731,50	23
Cotegipe	Rio Grande II	7.536,50	198
Cotegipe	São Francisco de Assis	7.868,00	279
Cotegipe	Beira Rio II	1.861,36	32
Cravolândia	Palestina	4.327,45	176
Encruzilhada	Brejão	1.903,37	...
Encruzilhada	Mumbuca/Canaã	465,64	1
Encruzilhada	Primavera	1.590,03	57
Encruzilhada	Unida	72,53	4
Esplanada	São Francisco	1.836,34	91
Esplanada	Reunidas Palame	2.041,40	55
Esplanada	Patizinho	929,39	45
Esplanada	Boa Vista de Esplanada	1.002,13	30
Eunápolis	Maravilha	3.757,09	192
Eunápolis	Roça do Povo	136,84	76
Formosa do Rio Preto	Nova Terra	4.980,78	...
Gandu	Cedro III	292,98	...
Gandu	Conjunto Mineiro	323,48	...
Gongogi	Santa Irene	940,89	...
Gongogi	São Jerônimo	187,16	18
Guaratinga	Lajedo Bonito	543,35	51
Iaçu	Sítio Novo/Roncador	492,00	1
Ibicaí	Loreta Valadares	519,51	31
Ibicaí	Conjunto Vila Isabel	1.016,12	50
Ibicaí	Etevaldo Barreto Pelé	518,26	...
Ibicoara	Paraguaçuzinho	360,23	...
Ibiquera	Fazenda Munduri	3.330,07	98
Ibiquera	Reunidas Cambuí	1.438,00	...
Ibiquera	Santa Clara	5.448,70	185
Ibirapitanga	Paulo Jacson	891,44	55
Ibirapitanga	Serra da Areia I e II	469,21	37
Ibirapitanga	Conjunto São João	727,95	44
Ibotirama	Nova Conquista	1.295,81	30
Igrapiúna	Burundanga	953,72	...
Igrapiúna	Mata do Sossego	1.567,68	86
Igrapiúna	Mirante	722,20	42
Igrapiúna	Fazenda Bom Jesus	351,04	35

1.5.4. Projetos de assentamento de reforma agrária – Bahia – 2006 (cartograma 1.5.4)

(continuação)

Municípios	Projetos	Área (ha)	Famílias (nº)
Iguaí	Bom Jesus dos Seis Irmãos	1.141,60	65
Iguaí	Conj. Riacho da Palmeira	827,08	...
Iguaí	Zumbi dos Palmares	217,60	...
Ilhéus	Bonfim	833,26	62
Ilhéus	São Bento	235,48	16
Ilhéus	João Amazonas	833,26	75
Ilhéus	Conjunto Bom Gosto	431,30	43
Ilhéus	Cosme Muniz	423,99	29
Ilhéus	Dois Irmãos	461,87	22
Ilhéus	Dom Helder Câmara	241,07	...
Ilhéus	Fábio Henrique Cerqueira	269,86	23
Ilhéus	Frei Vantuy	476,44	47
Ilhéus	Josefa Vitória	180,83	22
Ilhéus	Nova Vitória	580,80	36
Ilhéus	Novo Horizonte	745,48	...
Ilhéus	Oregon	648,00	24
Ilhéus	Ressurreição	538,44	45
Ipirá	Aldeia	3.265,60	83
Ipirá	Agropastoril Santa Izabel	4.919,03	150
Ipirá	Caldeirão	4.288,49	85
Irajuba	Pedraão	1.273,77	36
Irajuba	Ipauate	1.359,88	63
Iramaia	Dadau	1.219,61	...
Iramaia	Boa Sorte I	17.387,85	475
Iraquara	Fazendas Reunidas FS	3.127,57	120
Itabela	Virote	581,20	44
Itaberaba	Reunidas Vazante	4.581,16	117
Itaberaba	Floresta e Outras	708,29	17
Itabuna	Manoel Chinês	415,00	44
Itabuna	Alemita	343,34	30
Itacaré	Marambaia	830,54	32
Itacaré	Pancada Grande	843,63	48
Itacaré	Paraíso/Itacaré	368,77	32
Itacaré	Nova Vida	576,30	44
Itaeté	Baixão	3.519,69	142
Itaeté	Europa	1.190,85	50
Itaeté	Macaco Seco	927,38	35
Itaeté	Moçambique	5.321,42	51
Itaeté	Rosely Nunes	4.230,02	160
Itaeté	São Judas Tadeu	927,38	35
Itaeté	Santa Clara e Paraguaciuma	1.529,83	60
Itaeté	Santa Maria Florentina	1.005,96	52
Itaeté	Hararas e Lagoa do Tião	1.290,76	50
Itaeté	Rancho do Bia	581,95	18
Itaeté	Rio Negro	2.990,29	200
Itaguaçu da Bahia	Fazenda Almas	8.840,00	259
Itaguaçu da Bahia	Califórnia II	2.110,00	33
Itaguaçu da Bahia	Fazenda Califórnia	1.540,00	33
Itaguaçu da Bahia	São Caetano	1.140,00	26
Itaguaçu da Bahia	Sertão Bonito	3.273,00	83
Itaguaçu da Bahia	Aparecida do Norte	2.308,16	67
Itajuípe	Helvécia	467,72	34
Itajuípe	Loanda	408,40	30
Itamaraju	Bela Vista	2.388,13	153

1.5.4. Projetos de assentamento de reforma agrária – Bahia – 2006 (cartograma 1.5.4)

(continuação)

Municípios	Projetos	Área (ha)	Famílias (nº)
Itamaraju	Fazenda Nova Deli	1.512,11	55
Itamaraju	Pedra Bonita	696,60	41
Itamaraju	Santa Cruz do Ouro	1.843,70	129
Itambé	Gameleira	671,02	40
Itambé	Novo Horizonte Jacarandá	1.128,08	60
Itapicuru	Arizona e outros	2.076,46	90
Itapicuru	Bom Jesus das Ortigas	1.059,33	44
Itiúba	Sítio do Meio	2.367,21	81
Itiúba	Nova Conquista de Itiúba	1.378,00	25
Itiúba	Novo Paraíso	135,94	16
Ituberá	Josenei	825,69	60
Ituberá	Lucas Dantas	701,78	50
Ituberá	Margarida Alves	522,25	25
Jacobina	Alagoinha	492,00	47
Jacobina	Pau de Colher	1.862,05	23
Jacobina	Várzea do Curral	566,28	27
Jaguaquara	Assembléia	848,56	35
Jaguaquara	Wilson Furtado	1.783,94	48
Jaguaquara	Santa Domenica	1.282,38	33
Jaguarari	Nova Jabuticaba	1.743,00	80
Jandaíra	Patalim	326,34	22
Jeremoabo	Carita	5.321,42	100
Juazeiro	Jurema	1.295,25	105
Lajedinho	Santo Antonio e São José	1.456,41	40
Lajedinho	Nova Vida I	1.397,18	40
Lajedinho	Piabas	1.567,80	44
Lagedo do Tabocal	Pedra Grande	798,43	28
Lagedo do Tabocal	Reunidas Santa Luzia e Outras	3.243,71	162
Lençóis	Araruna	352,11	8
Lençóis	Bela Flor	505,00	20
Lençóis	Boqueirão	1.999,67	56
Lençóis	Novo Horizonte	745,48	...
Luís Eduardo Magalhães	Rio de Ondas	12.500,00	218
Macajuba	São Joaquim	1.567,62	...
Malhada	Marreca	3.000,00	90
Malhada	Quilombola Parateca	1.421,47	375
Malhada	Quilombola Rumo ao Rio	1.369,04	...
Mansidão	Nova Esplanada I	9.964,72	159
Mansidão	Nova Esplanada Capefe	9.715,23	161
Maracás	Khaetá	2.035,67	63
Maraú	Conjunto Laranjeira	927,00	1
Maraú	Santa Maria	1.196,69	52
Maraú	Liberdade	725,50	52
Marcionílio Souza	Cachá	12.141,33	462
Marcionílio Souza	Rancho Nevado	3.319,96	75
Marcionílio Souza	Santa Fé	913,94	30
Marcionílio Souza	Segredo e Riachuelo	1.453,19	49
Mascote	Nancy	542,30	11
Mata de São João	Barro Branco	246,37	21
Mata de São João	Euclides Neto	2.222,90	76
Mirante	Vale da Califórnia	4.079,21	54
Monte Santo	Fazenda Desterro	4.130,00	96
Monte Santo	Nossa Senhora do Rosário	1.275,02	25
Monte Santo	Lagoa do Coiqui	267,84	12

1.5.4. Projetos de assentamento de reforma agrária – Bahia – 2006 (cartograma 1.5.4)

(continuação)

Municípios	Projetos	Área (ha)	Famílias (nº)
Monte Santo	Soledade	323,03	10
Monte Santo	Beira Rio III	305,27	10
Monte Santo	Lage do Ariri	126,94	7
Morpará	Florida	7.606,01	...
Morpará	Nova Conquista	1.289,22	33
Morro do Chapéu	Baixa Grande	1.433,29	41
Morro do Chapéu	Fazenda Santa Ernestina	10.740,00	1
Morro do Chapéu	Lagoinha e Boa Vista	1.748,95	80
Morro do Chapéu	Morrinhos	1.986,85	58
Morro do Chapéu	Nascença e Conquista	1.085,32	22
Morro do Chapéu	Recreio	544,31	...
Morro do Chapéu	Santana	1.224,67	25
Morro do Chapéu	Sohem	9.219,95	108
Morro do Chapéu	Pachola	393,88	9
Mucuri	Paulo Freire	2.312,85	100
Mucuri	Fazenda Esperança	1.014,96	102
Mucuri	Lagoa Bonita	1.420,07	142
Mucuri	Jequitibá	1.645,81	165
Muquém do São Francisco	Anice	1.140,00	28
Muquém do São Francisco	Santa Bárbara	2.920,10	63
Muquém do São Francisco	Serra Branca	3.077,08	32
Muquém do São Francisco	Manoel Dias	3.933,11	114
Nazaré	Santa Sofia	1.007,00	1
Nilo Peçanha	Fazenda São João	414,86	30
Nova Redenção	Santa Cruz e Bom Jesus	5.253,40	191
Nova Redenção	Campo Formoso	740,70	18
Nova Redenção	Moreno	4.840,09	...
Nova Soure	Cajueiro(Nova Soure)	511,25	23
Oliveira dos Brejinhos	Nova União da Fazenda Ferraria	1.497,00	10
Ourolândia	Lagoa de Dentro I e II	2.261,63	40
Ourolândia	Santa Luzia	4.830,00	...
Ourolândia	São João da Casa Nova	2.516,33	52
Paratinga	Lagoa Dourada	1.324,46	22
Paratinga	Nova União	5.309,84	62
Paratinga	Riacho dos Porcos	31.842,00	457
Paratinga	Santo Antonio	1.233,62	40
Paripiranga	Curimatá	740,00	25
Pedro Alexandre	Bom Sucesso	1.753,09	35
Pedro Alexandre	Bonito das Umburanas	1.930,72	47
Pindobaçu	Nova Canaã	2.671,20	84
Pintadas	Alagoas	260,00	14
Piritiba	Sertão Bonito	1.221,74	40
Planaltino	Fazenda Lagoa da Onça	740,72	41
Planaltino	São Diogo	4.441,76	183
Poções	Salgado	1.928,08	69
Pojuca	Ana Rosa	1.445,32	59
Ponto Novo	Fazenda Teimosia	3.330,46	92
Porto Seguro	Chico Mendes II	885,00	69
Porto Seguro	Imbirussu de Dentro	1.514,39	98
Porto Seguro	Terra Nova	754,68	28
Prado	Fazenda Cumuruxatiba	4.450,47	152
Prado	Fazenda Guaíra	746,17	30
Prado	Fazenda N.S. do Rosário	671,74	44
Prado	Reunidas Corumbau	2.741,04	68

1.5.4. Projetos de assentamento de reforma agrária – Bahia – 2006 (cartograma 1.5.4)

(continuação)

Municípios	Projetos	Área (ha)	Famílias (nº)
Prado	Riacho das Ostras	1.980,73	84
Prado	Três Irmãos	1.262,24	1
Prado	Santa Luzia/Três Irmãos	1.161,60	57
Queimadas	Nova Paz	832,05	17
Quijingue	Paraíso	515,02	23
Quijingue	Renascer	2.430,76	58
Quijingue	Tábua Serrinha	3.900,00	82
Remanso	Canaã	5.043,52	90
Riachão das Neves	Rio Branco	7.952,13	225
Riachão das Neves	Carlota	2.449,96	75
Riachão das Neves	Castelo	3.899,34	51
Riacho de Santana	Brejo de São José	3.722,25	94
Ribeirão do Largo	Boa Sorte/Recreio	1.362,50	70
Ruy Barbosa	Poço Longe	3.982,29	105
Santa Cruz Cabrália	Embaúba I	676,94	43
Santa Cruz Cabrália	Estância Santa Cruz	319,50	14
Santa Cruz Cabrália	O Descobrimento(Rio Sul)	556,49	32
Santa Cruz Cabrália	São Miguel	2.059,30	60
Santa Cruz Cabrália	Bela Vista/Movelar	1.469,04	95
Santa Cruz Cabrália	Coroa de Cabrália	660,22	60
Santaluz	Antônio Conselheiro	1.030,57	37
Santaluz	Lagoa do Boi	1.360,38	78
Santaluz	Mucambinho	3.600,00	84
Santaluz	Vargem Funda	1.391,48	30
Santaluz	Rumo à Independência	1.118,54	40
Santa Inês	São Paulo	728,93	24
Santa Inês	Rancho Alegre	1.763,55	60
Santa Inês	Itatiaia	991,04	39
Santa Luzia	Conjunto Coary	258,34	15
Santa Luzia	Fazenda Poço	1.848,25	67
Santa Luzia	Terra de Santa Cruz	382,68	25
Santa Luzia	Sossego I	705,46	18
Santa Rita de Cássia	Antonio Conselheiro II	13.217,00	278
Santa Rita de Cássia	Arco Verde	3.755,61	60
Santa Rita de Cássia	Primavera Capefe	9.198,02	129
Santa Rita de Cássia	Rio Preto	13.217,00	302
Santa Rita de Cássia	Senhor do Bonfim	21.700,00	250
Santa Rita de Cássia	Fazenda Reunidas Esplanada	4.297,48	63
Santa Rita de Cássia	Beira Rio	9.877,00	129
Santana	Jacarandá	8.175,00	251
Santo Amaro	Nova Suiça	1.821,60	108
Santo Amaro	Eldorado	653,40	44
Santo Amaro	Santa Catarina	620,00	49
Santo Amaro	Santo Antonio dos Calmons	299,91	29
São Desidério	Tainá	2.087,52	34
São Desidério	Vitória	1.808,52	29
São Félix do Coribe	Fazenda Bom Sucesso e Outras	1.519,64	34
São Félix do Coribe	Rumo Novo	4.750,28	59
São Gabriel	Fazenda Jaguaracy	632,93	4
São Gabriel	Fazenda Paraíso	695,70	16
São Gabriel	Fazenda Milagre/Mangaratiba	1.343,78	37
São Gabriel	Fazenda Sacrifício	991,40	15
São Sebastião do Passé	3 de Abril	2.495,21	98
São Sebastião do Passé	Maju	479,72	28

1.5.4. Projetos de assentamento de reforma agrária – Bahia – 2006 (cartograma 1.5.4)

(continuação)

Municípios	Projetos	Área (ha)	Famílias (nº)
São Sebastião do Passé	Panema	917,86	58
São Sebastião do Passé	São Domingos	145,31	32
Sebastião Laranjeiras	Paus Pretos	2.300,18	60
Sento Sé	Poção	25.379,27	82
Serra Dourada	Lagoa da Onça	4.872,20	52
Serra do Ramalho	CSB	5.358,24	197
Serra do Ramalho	Extrat. São Francisco	20.820,06	600
Serra do Ramalho	Reserva Oeste	28.037,99	569
Sítio do Mato	Conceição	2.026,61	45
Sítio do Mato	Mangal I	3.000,00	56
Sítio do Mato	Mangal II	8.179,06	91
Sítio do Mato	Marolândia	909,04	18
Sítio do Mato	Nova Esperança	6.500,00	103
Sítio do Mato	Quilombola Barro Vermelho	7.000,00	106
Sítio do Mato	Reunidas José Rosa	2.730,00	50
Sítio do Mato	Riacho dos Cavalos	2.104,99	57
Sítio do Mato	São Caetano II	2.281,11	41
Sítio do Mato	São Felipe	2.079,80	33
Sítio do Mato	Talismã	1.285,76	...
Sítio do Mato	Vale Verde	35.800,00	340
Sítio do Quinto	Porteiras	919,09	34
Sítio do Quinto	Tingui Gonçalves e Desenvolvimento	1.949,69	61
Taperoá	17 de Abril	999,23	35
Tapiramutá	Santa Cruz	480,00	32
Tapiramutá	Lameiro	357,32	18
Tucano	Amazonas	804,34	16
Tucano	Cova da Árvore	6.534,00	81
Tucano	Fazenda Boqueirão	825,58	24
Tucano	Murity	6.340,62	151
Tucano	Pé de Serra	6.227,21	62
Tucano	São José do Marimba	563,43	10
Tucano	Santa Virgínia	1.453,30	30
Ubaíra	Jequiricá	1.108,65	61
Ubaitaba	Cach. Bonita e Conceição	965,33	40
Ubaitaba	Conj. Cruzeiro do Sul	909,88	60
Ubatã	Nova Olinda	138,00	10
Una	Fazenda Cajueiro	1.874,93	55
Una	Fazenda Fortaleza	1.101,61	50
Una	Guanabara	285,88	15
Una	Ipiranga	1.261,00	43
Una	Nova Galícia	489,00	...
Una	Vitorópolis	404,36	22
Uruçuca	Fazenda Vava	159,96	10
Uruçuca	São Jorge	557,42	42
Uruçuca	Tijuípe	1.110,60	2
Utinga	Pau Peba	2.068,91	55
Utinga	São Francisco nº05	1.444,62	57
Valença	Santa Luzia (Vça)	386,30	26
Vitória da Conquista	Afrânio Fonseca Freitas	777,22	34
Vitória da Conquista	Amaralina	3.520,00	174
Vitória da Conquista	Cedro	800,00	73
Vitória da Conquista	Cipó	1.443,80	73
Vitória da Conquista	Conjunto Baixão	1.837,78	41
Vitória da Conquista	Conquista do Rio Pardo	1.457,37	71

1.5.4. Projetos de assentamento de reforma agrária – Bahia – 2006 (cartograma 1.5.4)

(conclusão)

Municípios	Projetos	Área (ha)	Famílias (nº)
Vitória da Conquista	Etelvino Campos	426,00	51
Vitória da Conquista	Lagoa Caldeirão	1.507,00	145
Vitória da Conquista	Lagoa Nova	1.015,19	27
Vitória da Conquista	Mocambo/Bonfim	1.256,42	84
Vitória da Conquista	Mutum	2.862,31	188
Vitória da Conquista	Olho D'Água	623,48	55
Vitória da Conquista	Salinas	382,75	...
Vitória da Conquista	União IBC	150,36	27
Wagner	Conjunto Palestina	1.125,65	35
Wagner	Rio Bonito	1.190,72	44
Wagner	S. Sebastião de Utinga	1.997,27	87
Wanderley	Campo Alegre	6.991,83	118
Wenceslau Guimarães	Cedro I	303,07	...
Wenceslau Guimarães	Chico Mendes	425,98	30
Wenceslau Guimarães	Conjunto Boa Sorte	1.099,34	41
Wenceslau Guimarães	Ernesto Che Guevara	848,25	47
Wenceslau Guimarães	Fábio Henrique	1.288,93	76
Wenceslau Guimarães	Fazenda Dois Irmãos	304,69	20
Wenceslau Guimarães	Jutacy	240,00	...
Wenceslau Guimarães	Novo Horizonte	2.497,81	105
Wenceslau Guimarães	Resistente	1.000,96	48
Wenceslau Guimarães	São João	988,25	72
Wenceslau Guimarães	União	562,14	33
Wenceslau Guimarães	Vila Tancredo Neves	985,75	55
Xique-Xique	Fazenda Cajueiro I	3.927,99	135
Xique-Xique	Fazenda Cajueiro II	3.706,29	130
Xique-Xique	Lagoa de Itaparica	2.327,13	50
Xique-Xique	Picada	46.503,79	410
Xique Xique	Serra Azul	3.800,00	34
Xique-Xique	Utinga	5.840,99	1

Fonte: INCRA-BA.

1.5.5 Projetos cédula da terra – Bahia – 1997-2002

(continua)

Municípios	Grupamento	Imóvel	Área (ha)	Famílias (nº)
Estado da Bahia			84.257,8	4.261
Alagoinhas	Associação Rural Novo Paraíso	Fazenda Cantagalo	417,0	35
Almadina	Associação dos Produtores de Itabuna-Projeto Alvorecer	Fazenda Beija-Flor	160,0	20
Andaraí	Associação Fazenda Gamelas	Fazenda Gamelas	2.013,0	80
Andaraí	Associação Fazenda Mocó	Fazenda Nossa Senhora do Carmo	1.325,4	45
Arataca	Associação Nova Esperança	Fazenda Ribeirão da Prata	404,5	40
Barra	Associação Comunitária dos Produtores Rurais de São Jorge	Fazenda Nova Paripace	346,0	24
Birtinga	Associação Comunitária Boa Vista	Fazenda Mucuri	809,4	37
Boa Nova	Associação Comunitária Renascer dos Trabalhadores Rurais de Boa Nova	Fazenda Bom Sucesso	588,0	40
Boa Vista do Tupim	Associação Torre de Sião	Fazenda Mont Alto Boni	815,4	34
Boa Vista do Tupim	Associação dos Sem Terra de Marcionílio Souza	Fazenda Varanda	652,2	39
Bom Jesus da Lapa	Associação dos Produtores Rurais da Coroa do Chico	Fazenda Itaberaba	1.000,0	40
Bonito	Associação Comunitária do Guarani II	Fazenda Engano	1.037,0	45
Brejões	Associação dos Pequenos Produtores Rurais Raimundo Cardoso	Fazenda Bela Vista	809,4	25
Caldeirão Grande	Associação Alto Bonito	Fazenda Engano	1.145,2	41
Campo Formoso	Associação de Desenvolvimento Comunitário Ouro Verde	Fazenda Lagoa Porcos	820,0	30
Camamu	Associação Comunitária Fé em Deus	Fazenda Lukhavec/Bohemia	311,7	21
Camamu	Associação Comunitária do Trevo da Tapuia	Fazenda Mariana	298,4	20
Canavieiras	Associação Comunitária Irmãos Unidos	Fazenda Linhares	398,0	35
Conde	Associação de Desenvolvimento Cachoeira	Fazenda Cachoeira	1.149,0	34
Conde	Associação Altamira do Conde	Fazenda Altamira Direita	656,0	26
Conde	Associação Novo Paraíso	Fazenda Altamira Direita	656,0	26
Conde	Associação de Desenvolvimento Comunitário do Timbó	Fazenda Altamira Direita	656,0	23
Cotegipe	Associação dos Pequenos Agricultores Amigos	Fazenda Estreito	597,2	26
Dário Meira	Associação Comunitária dos Produtores Rurais do Projeto Nova Jerusalém	Fazenda Conjunto Valdoce	333,3	30
Entre Rios	Associação de Desenvolvimento Comunitário dos Sem Terras de Entre Rios	Fazenda Buri	800,0	32
Esplanada	Associação Novo Horizonte	Fazenda Reunidas Itariri	1.267,0	40
Esplanada	Associação dos Pequenos Produtores Antonio Conselheiro	Fazenda Maragogipe	1.482,0	48
Esplanada	Associação de Desenvolvimento Comunitário do Assentamento Boa Vista	Fazenda Bela Vista	1.375,0	55
Esplanada	Associação Comunitária Malombê	Fazenda Bela Vista	1.500,0	60
Esplanada	Associação Comunitária Nova Luzitânia	Fazenda Reunidas Itariri	806,0	26
Euclides da Cunha	Associação dos Pequenos Produtores de Alto Paraíso	Fazenda Santa Mônica	602,0	26
Euclides da Cunha	Associação dos Produtores Rurais de Vila de Canaã	Fazenda Santa Mônica	1.649,0	70
Euclides da Cunha	Associação dos Produtores Rurais de Fazenda Veneza	Fazenda Veneza	749,5	30
Euclides da Cunha	Associação dos Produtores Rurais de Vertente do Cupã	Fazenda Vertente do Cupã	1.500,0	93
Eunápolis	Associação Agroindustrial Produzir	Fazenda Santa Cruz	298,9	36
Eunápolis	Associação Comunitária Terra Bahia	Fazenda Boa Esperança	340,0	35
Formosa do Rio Preto	Associação Comunitária Nossa Senhora Aparecida de Pequenos Produtores da Fazenda Canadá	Fazenda Canadá	1.800,0	60
Formosa do Rio Preto	Associação São Benedito	Fazenda São Benedito	1.312,0	37

1.5.5 Projetos cédula da terra – Bahia – 1997-2002

(continuação)

Municípios	Grupamento	Imóvel	Área (ha)	Famílias (nº)
Formosa do Rio Preto	Associação São Carlos dos Produtores Rurais	Fazenda São Benedito	1.312,0	35
Formosa do Rio Preto	Associação dos Trabalhadores Rurais Novo Horizonte de Saco Dantas	Fazenda Saco Dantas	1.437,5	55
Formosa do Rio Preto	Associação dos Trabalhadores Formosa Saco Dantas	Fazenda Saco Dantas	1.437,5	55
Guaratinga	Associação dos Pequenos Produtores Rurais de Lage Grande	Fazenda Dois Irmãos	243,4	25
Guaratinga	Associação Comunitária de Produção Agropecuária de Guaratinga	Fazenda Surpresa	443,0	30
Guaratinga	Associação de Produção Agropecuária Novo Horizonte	Fazenda Pouso Alegre	668,0	50
Iaçú	Associação Comunitária Rural dos Pequenos Agricultores do Distrito de João Amaro	Fazenda Santo Antônio Pádua	357,0	25
Ibotirama	Associação dos Assentados da Fazenda Olhos D'Água dos Tanques	Fazenda Olhos D'Água	849,0	28
Ibotirama	Associação de Produtores Rurais da Comunidade de Boa Vista do Lagamar	Fazenda Boa Vista Lagamar	710,0	30
Iguaí	Associação Comunitária dos Lavradores da Fazenda Madeira	Fazenda Madeira	409,0	40
Ilhéus	Associação dos Produtores Agrícolas União e Trabalho	Fazenda Bom Gosto	460,0	35
Inhambupe	Associação Moita Redonda	Fazenda Moita Redonda	677,0	56
Itamaraju	Associação Vale do Jucuruçu	Fazenda Cachoeira Maria	968,0	70
Itamaraju	Associação Comunitária dos Pequenos Produtores Rurais do Córrego da Barriguda	Fazenda Reunidas São João	375,0	36
Itamaraju	Associação dos Pequenos Agricultores de São Paulinho	Fazenda São Paulinho	416,5	40
Itamaraju	Associação dos Pequenos Agricultores Santo Agostinho	Fazenda Santo Agostinho	351,7	40
Itamaraju	Associação dos Pequenos Agricultores da Fazenda Lapinha	Fazenda Lapinha	271,7	40
Itamaraju	Associação dos Pequenos Agricultores Renascer	Fazenda Primavera	1.200,0	86
Itanhém	Associação dos Pequenos Agricultores-Fazenda São Geraldo-APA-FSG	Fazenda São Geraldo	1.187,9	130
Itapebi	Associação Comunitária Agrícola União (NP)	Fazenda Ouro Verde	327,0	22
Jaborandi	Associação dos Pequenos Produtores Rurais da Fazenda Montalvão	Fazenda Montalvão	556,0	32
Jequié	Associação Comunitária Fazenda Conjunto Formosa Flor da Terra	Fazenda Formosa	448,0	35
Jeremoabo	Associação Comunitária da Matinha	Fazenda Vale Esperança	613,3	28
Jussara	Associação Comunitária dos Moradores e de Pequenos Produtores Rurais do Morro do Higino	Fazenda Esplanada	705,0	30
Jussara	Associação Produtores Rurais Deus Dará	Fazenda Deus Dará	1.671,0	45
Jussari	Associação Comunitária Viva a Vida	Fazenda Santa Isabel	245,3	36
Lençóis	Associação dos Trabalhadores Rurais da Fazenda Padre Cícero	Fazenda Padre Cícero	522,7	25
Mairi	Associação Comunitária dos Trabalhadores Rurais Sem Terra de Mairi	Fazenda Tapete Verde	415,0	20
Maracás	Associação dos Trabalhadores Rurais do Boqueirão	Fazenda Beira Alta	400,0	30
Matina	Associação dos Pequenos Produtores Rurais da Fazenda Campo Lindo	Fazenda Campo Lindo	890,0	35
Morpará	Associação dos Produtores Rurais de Mocambo Alto	Fazenda Periperi I	1.500,0	40
Morpará	Associação dos Trabalhadores Rurais da Fazenda Santa Isabel	Fazenda Santa Isabel	760,0	25
Morro do Chapéu	Associação Comunitária dos Assentados na Fazenda do Morro	Fazenda Morro	888,0	30

1.5.5 Projetos cédula da terra – Bahia – 1997-2002

(continuação)

Municípios	Grupamento	Imóvel	Área (ha)	Famílias (nº)
Morro do Chapéu	Associação dos Sem Terra de Fedegosos	Fazenda Andradina	139,0	22
Morro do Chapéu	Associação Comunitária dos Produtores Rurais de Mulungu	Fazenda Gaspar	1.550,0	55
Morro do Chapéu	Associação Comunitária Nova Esperança	Fazenda Guiné	241,2	30
Muquém do São Francisco	Associação dos Moradores da Comunidade da Passagem	Fazenda Beira Rio	975,0	36
Nova Soure	Associação Comunitária dos Produtores Agrícolas da Fazenda Poço-Associação Renascer	Fazenda Poço	348,4	27
Olindina	Associação de Desenvolvimento Rural Passos da Esperança	Fazenda Gamelas	450,0	30
Palmas de Monte Alto	Associação Comunitária Nova Esperança dos Sem Terra da Mangueira	Fazenda Campo Alegre	950,0	40
Piatã	Associação Vaqueijadouro	Fazenda Porteira	1.382,0	69
Piritiba	Associação de Desenvolvimento Comunitário do Assentamento da Fazenda Panorama	Fazenda Panorama	428,5	20
Poçoões	Associação dos Sem Terra de Nova Canaã	Fazenda União Apolonia	514,3	55
Poçoões	Associação Comunitária dos Lavradores da Fazenda Cachoeira	Fazenda Cachoeira	377,0	30
Porto Seguro	Associação Comunitária Frutos da Terra	Fazenda Nossa Senhora Aparecida	525,0	50
Potiraguá	Associação dos Trabalhadores Rurais de Itaimbé	Fazenda Bela Vista	379,5	36
Prado	Associação dos Pequenos Produtores Nova Esperança	Fazenda Palmares	978,0	80
Prado	Associação dos Produtores Itamaraju-São Francisco	Fazenda Comunitária Craveiro	674,0	50
Prado	Associação Comunitária dos Agricultores Unidos para Vencer	Fazenda Serrânea	281,0	26
Riachão das Neves	Associação Agrícola Santa Rafaela Maria	Fazenda Carlola	1.328,4	54
Riachão das Neves	Associação dos Produtores de Barreiras I	Fazenda Mandacarú	800,0	34
Riachão das Neves	Associação de Pequenos Produtores Rurais da Fazenda Geraisinho	Fazenda Geraisinho	394,0	22
Riacho de Santana	Associação de Pequenos Produtores Rurais das Comunidades de Boqueira, Santana e Região	Fazenda Pau Sangue	848,0	32
Ribeira do Pombal	Associação dos Produtores Rurais da Marcação-APRM	Fazenda Diamante	1.315,8	50
Ribeira do Amparo	Associação dos Moradores Baixa do Umbuzeiro	Fazenda Conceição	443,5	27
Santa Maria da Vitória	Associação dos Trabalhadores Rurais de Catulé e Porteira Grande	Fazenda Baixa da Areia	468,0	25
Santo Amaro	Associação dos Moradores e Pequenos Produtores Rurais de Itapema II	Fazenda Ipanema II	424,7	40
São Félix do Coribe	Associação dos Pequenos Produtores e Trabalhadores Rurais de Santa Maria da Vitória	Fazenda Lotra	745,1	33
São Gabriel	Associação dos Produtores Rurais de Esplanada	Fazenda Esplanada	1.000,0	35
São Gabriel	Associação Comunitária de Novos Bandeirantes	Fazenda Bandeira	560,5	25
Sebastião Laranjeiras	Associação Comunitária dos Moradores do Povoado Fazenda Nova	Fazenda Nova	1.046,0	40
Sebastião Laranjeiras	Associação Comunitária dos Produtores de Pau Darco e Parateca	Fazenda Janaina	1.028,0	45
Sebastião Laranjeiras	Associação Comunitária dos Produtores Rurais de Bonfim	Fazenda Mandu	1.012,0	40
Sebastião Laranjeiras	Associação Comunitária dos Produtores Rurais de Pindorama	Fazenda Santa Clara	860,0	35
Senhor do Bonfim	Associação Comunitária Agropastoril dos Moradores de Rancharia	Fazenda Rancharia	780,4	25
Serrolândia	Associação de Desenvolvimento Comunitário do Assentamento Caiçara	Fazenda Caiçara	820,8	38
Tapiramutá	Associação Comunitária Nova Esperança	Fazenda Nova Olinda	543,0	42

1.5.5 Projetos cédula da terra – Bahia – 1997-2002

(conclusão)

Municípios	Grupamento	Imóvel	Área (ha)	Famílias (nº)
Tucano	Associação dos Trabalhadores Rurais Fazenda Campo Verde	Fazenda Campo Verde/ B. Vista	510,0	25
Tucano	Associação de Queimada	Fazenda Olho D'Água	610,0	25
Uibaí	Associação Comunitária de Vila Rica	Fazenda Poço	465,0	25
Una	Associação Comunitária dos Agricultores de Eunápolis	Fazenda Baixa Grande	293,7	20
Valença	Associação dos Pequenos Agricultores de Valença-APEAG	Fazenda Lagoa Nova	203,0	20
Wagner	Associação Rural Comunitária Lagoa Nova-ARCOLAN	Fazenda Mirim	970,0	45

Fonte: CAR/CDA.

1.5.6 Projetos crédito fundiário e combate à pobreza rural – Bahia – 2006

(continua)

Municípios	Grupamento	Imóvel	Área (ha)	Famílias (nº)
Estado da Bahia			55.311,61	2.856
Barra	Associação Comunitária dos Pequenos Produtores Rurais de Boa Esperança	Fazenda Mundo Novo I	975,0	44
Barra	Associação Nova Esperança da Comunidade de Igarité	Fazenda de Igarité	1.259,0	30
Barra	Associação dos Produtores da Comunidade de Torrinha	Fazenda Torrinha	807,1	26
Cândido Sales	Associação dos Pequenos Produtores Rurais da Fazenda Sta.Rita do Rio Pardo	Fazenda Santa Rita	472,0	40
Campo Formoso	Associação Comunitária Abreu do Pacui	Fazenda Abreu do Pacui	1.165,0	50
Catolândia	Associação Terra Produtiva	Fazenda Três Corações	919,0	40
Catolândia	Associação Rurais do Poção	Fazenda Três Corações	601,0	30
Catolândia	Associação Agrícola Bela Vista	Fazenda Três Corações	919,0	40
Central	Associação dos Produtores Rurais Novo Esplendor	Fazenda Boa Sorte	633,0	30
Conde	Associação dos Pequenos Produtores Sempre Vida	Fazenda Reunidas	720,0	30
Conde	Associação dos Lavradores Altamira do Conde II	Fazenda Reunidas Altamira	440,0	20
Coribe	Associação Comunitária do Borá	Fazenda Formoso	975,0	37
Cotegipe	Associação dos Pequenos Produtores Rurais de Cocal	Fazenda Boa Esperança	900,0	39
Cotegipe	Associação dos Pequenos Produtores da Várzea	Fazenda Boa Esperança	900,0	38
Cotegipe	Associação dos Pequenos Produtores de Missão Nova Esperança	Fazenda Caatinguinha	800,0	36
Cotegipe	Associação dos Pequenos Produtores de Empesca	Fazenda Nova Esperança	900,0	37
Cotegipe	Associação Agropecuarista de Baianópolis	Fazenda Nova Esperança	900,0	40
Ibicaraí	Associação Santa Luzia	Fazenda Ribeirão Grande	250,0	23
Ibipeba	Associação Comunitária Nova Esperança	Fazenda Boró	839,0	40
Ibotirama	Associação do Assentamento dos Trabalhadores Rurais da Linha	Fazenda Linha	1.225,0	36
Itaguaçu da Bahia	Associação dos Produtores Rurais da Fazenda Água Branca	Fazenda Saco Grande	305,0	20
Itanagra	Associação Comunitária Top Verde	Fazenda São Jorge e Santo Antônio	163,5	43
Itapicuru	Associação dos Produtores Rurais de Curral Velho	Fazenda Curral Velho	1.032,2	35
Itaquara	Associação do Assentamento Califórnia	Fazenda Califórnia	396,0	30
Ituaçu	Associação dos Novos Produtores de Nova Diamantina	Fazenda Buracão	695,0	30
Jaguaquara	Associação Serra Dourada	Fazenda Baixão	499,0	35
Jaguaquara	Associação Três Riachos	Fazenda Lagoa Dantas	525,0	35
Jequié	Associação do Assentamento Santa Cruz	Fazenda Santa Cruz	485,0	40
João Dourado	Associação dos Produtores Rurais Fazenda Serra Azul	Fazenda Serra Azul	653,4	30
Jussara	Associação dos Produtores Rurais Novo Horizonte	Fazenda Novo Horizonte	813,0	30
Jussara	Associação Araripina	Fazenda Araripina	870,0	30
Jussara	Associação dos Produtores Rurais da Fazenda Juazeiro	Fazenda Juazeiro	943,0	35
Lençóis	Associação dos Trabalhadores Rurais do Tanquinho	Fazenda Jaragua	752,0	35
Maracás	Associação dos Assentados da Pindobeira	Fazenda Califórnia	250,0	30
Miguel Calmon	Associação União da Serra	Fazenda Macaúbas	642,0	40
Mirante	Associação Caboclo	Fazenda Cristiane	284,5	20
Morro do Chapéu	Associação dos Produtores Rurais de Cafezal e Cafelândia	Fazenda Cafezal e Cafelândia	1.402,5	40
Morro do Chapéu	Associação Jovens Produtores da Chapada	Fazenda Santa Isabel	109,0	15
Morro do Chapéu	Associação da Fazenda Montevidéu	Fazenda Montevidéu	623,2	35
Muquém do São Francisco	Associação dos Assentados de Três Morros	Fazenda Santa Cecília	814,0	35
Muquém do São Francisco	Associação dos Pequenos Produtores Rurais Vila Enedina Bahia	Fazenda Santa Cecília	814,0	35

1.5.6 Projetos crédito fundiário e combate à pobreza rural – Bahia – 2006

(continuação)

Municípios	Grupamento	Imóvel	Área (ha)	Famílias (nº)
Nova Soure	Associação Comunitária dos Pequenos Produtores-Fazenda Covas	Fazenda Nova Soure	375,0	22
Ourolândia	Associação dos Pequenos Agricultores de Ourolândia	Fazenda Parque das Algarobas	822,0	30
Ourolândia	Associação de Desenvolvimento Agrícola do Bairro Ouricuri e Adjacências	Fazenda Caatinga do Moura	770,0	40
Palmas de Monte Alto	Associação Comunitária dos Produtores Rurais de Nova União	Fazenda Mandú	1.012,0	40
Piritiba	Associação Nova Esperança	Fazenda Beira Rio	418,2	25
Riacho de Santana	Associação dos Pequenos Produtores de Paus Pretos	Fazenda Esplanada	500,0	25
Ribeira do Amparo	Associação Santa Luzia	Fazenda Aroeira/Cajui	450,0	27
Ribeira do Amparo	Associação dos Produtores Rurais do Barroço	Fazenda Baixa da Jurema	440,0	29
Ribeira do Pombal	Associação Veríssimo	Fazenda Visual Verde	373,9	20
Santa Brígida	Associação Santa Brígida e Comunidades Adjacentes	Fazenda Areira	803,8	42
Santa Rita de Cássia	Associação dos Produtores Rurais de Roça Nova	Fazenda Monte Alegre III e IV	1.610,7	52
Santa Rita de Cássia	Associação dos Pequenos Agricultores do Rio Preto	Fazenda Monte Alegre II e V	1.612,3	52
Santa Rita de Cássia	Associação Comunitária dos Pequenos Produtores Rurais II APRODEB	Fazenda Monte Alegre	807,7	42
São Félix do Coribe	Associação dos Moradores da Comunidade Águas Claras	Fazenda Esmeralda	975,0	35
São Félix do Coribe	Associação dos Produtores de São Félix do Coribe	Fazenda Boa União	1.055,0	40
São Félix do Coribe	Associação dos Trabalhadores do Parque de Exposições	Fazenda Boa Esperança	665,0	40
São Gabriel	Associação Comunitária da Tábua do Moinho	Fazenda Colorado e Flórida	407,2	22
Sobradinho	Associação Nova Esperança	Fazenda Cachoeirinha I e II	501,7	35
Sobradinho	Associação Agropecuária Asa Branca	Fazenda Malhada da Areia	266,7	35
Sobradinho	Associação Agrícola Juriti	Fazenda Malhada da Areia II	266,7	35
Sobradinho	Associação Agrícola Vale Verde	Fazenda Malhada da Areia II	266,7	35
Sobradinho	Associação Agrícola Nossa Senhora de Fátima	Fazenda São Sebastião	118,2	25
Sobradinho	Associação Agrícola de Desenvolvimento Comunitário de Correnteza	Fazenda Correnteza	101,4	25
Sobradinho	Associação Comunitária Agrícola Fonte de Vida	Fazenda Volta da Terra	150,0	35
Sobradinho	Associação Agropecuária Campo Verde	Fazenda Cachoeirinha I e II	501,7	35
Sobradinho	Associação Agrícola Terra Produtiva	Fazenda Cachoeirinha I e II	501,7	35
Sobradinho	Associação Agropecuária Algodões Velhos	Fazenda São José	427,4	45
Sobradinho	Associação Comunitária Nova Descoberta	Sítio São Januário	414,9	35
Sobradinho	Associação Agrícola Terra Nossa	Sítio Borges	258,0	35
Tucano	Associação Beira Rio Itapicuru	Fazenda Campinhos	656,0	26
Tucano	Associação Comunitária dos Produtores Rurais de Queimadonha	Fazenda Ouro Preto	540,0	20
Tucano	Associação Busca da Terra	Fazenda Albergaria	2.184,0	72
Tucano	Associação Guanabara	Fazenda Sobrado	432,0	24
Ubaíra	Associação dos Pequenos Agricultores Rurais de Brejões	Fazenda Petrópolis	366,0	35
Uibaí	Associação Comunitária do Bairro Ida Cardoso	Fazenda Canaã e Lagoa do Ouro	564,4	30
Vitória da Conquista	Associação Rurais do Tigre	Fazenda Maringá	694,2	40
Xique-Xique	Associação Povoado de Gado Bravo	Fazenda Santa Maria	600,0	45
Xique-Xique	Associação dos Trabalhadores Rurais da Ilha do Miradouro	Fazenda Suacica	610,0	45

1.5.6 Projetos crédito fundiário e combate à pobreza rural – Bahia – 2006

(continuação)

Municípios	Grupamento	Imóvel	Área (ha)	Famílias (nº)
Xique-Xique	Associação Comunitária Mucambo Alto do Curralinho	Fazenda Almeida e São José	640,0	36
Xique-Xique	Associação Comunitária dos Pequenos Produtores do Bom Viver	Fazenda Santo Antônio	543,0	35
Xique-Xique	Associação Nova Vida de Itapicuru	Povoado de Itapicuru	609,5	40
Xique-Xique	Associação Baixa do Cipó	Fazenda Rancho Novo	329,2	31

Fonte: CAR/CDA.

1.6 Sistema de Transportes

CARTOGRAMA Nº. 1.6.1

PRINCIPAIS RODOVIAS

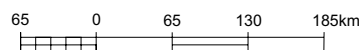
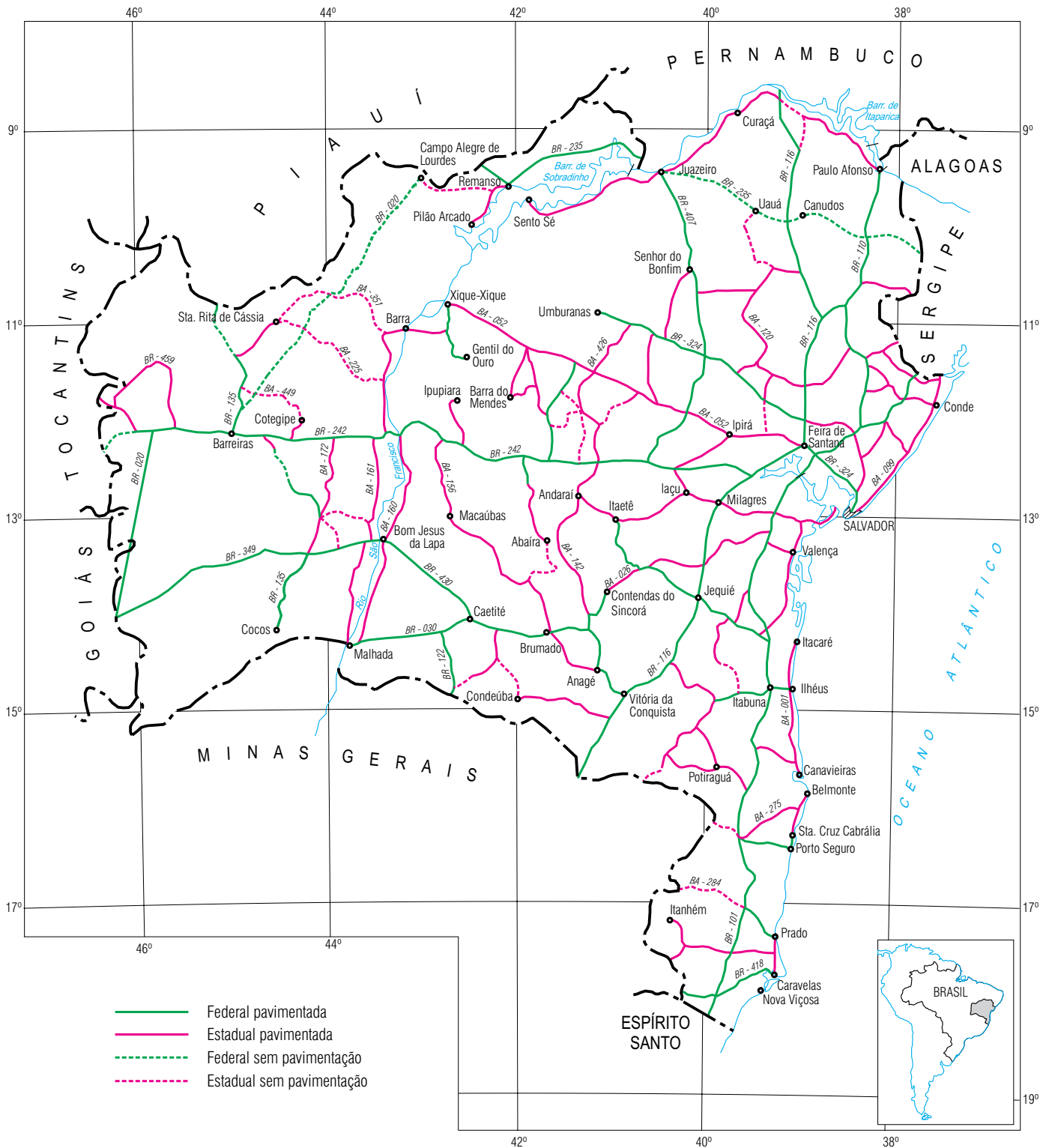

ESCALA 1: 6.500.000





Características demográficas e sociais da população

2 Características demográficas e sociais da população

Casos confirmados de tuberculose pulmonar, segundo o Território de Identidade

Bahia - 2003 - 2005

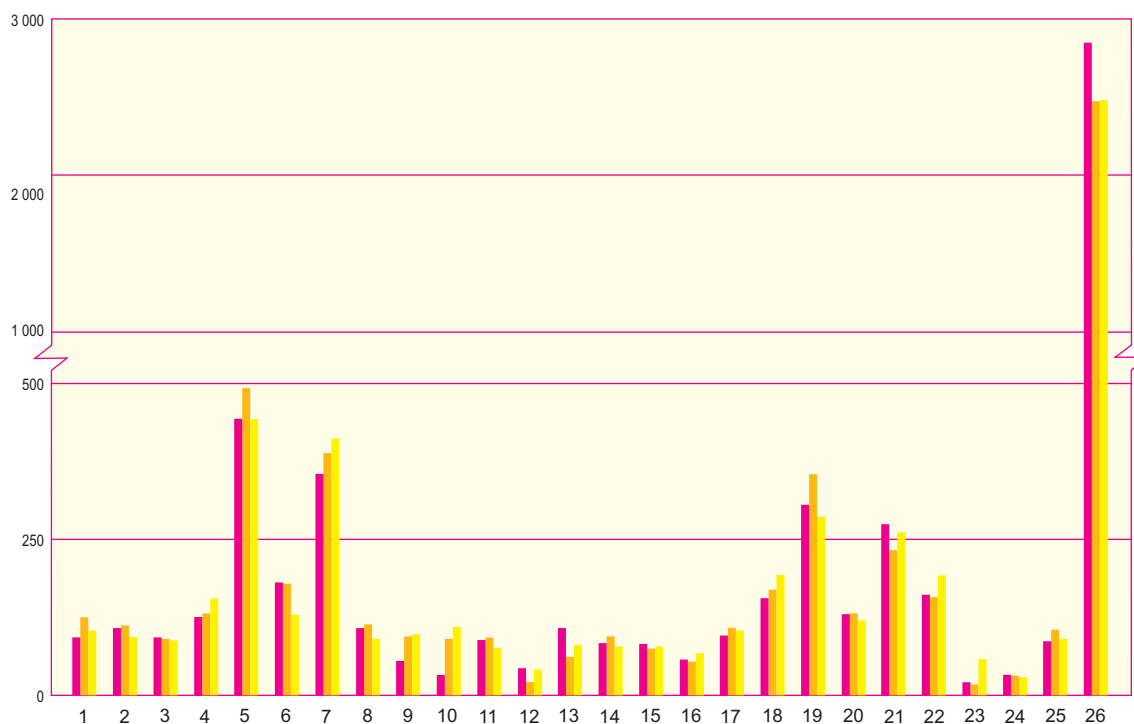

TERRITÓRIO DE IDENTIDADE

- | | |
|-----------------------------|---|
| 1- Irecê | 14- Piemonte do Paraguaçu |
| 2- Velho Chico | 15- Baía do Jacuípe |
| 3- Chapada Diamantina | 16- Piemonte da Diamantina |
| 4- Sisal | 17- Semi-árido Nordeste II |
| 5- Litoral Sul | 18- Agreste de Alagoinhas / Litoral Norte |
| 6- Baixo Sul | 19- Portal do Sertão |
| 7- Extremo Sul | 20- Vitória da Conquista |
| 8- Itapetinga | 21- Recôncavo |
| 9- Vale do Jiquiriçá | 22- Médio Rio de Contas |
| 10- Sertão de São Francisco | 23- Baía do Rio Corrente |
| 11- Oeste Baiano | 24- Itaparica |
| 12- Baía do Paramirim | 25- Piemonte Norte do Itapicuru |
| 13- Sertão Produtivo | 26- Metropolitana de Salvador |

█ 2003
█ 2004
█ 2005

Fonte: SESAB / DICS

2 Características demográficas e sociais da população

2.1 Demografia

2.1.1 População estimada, área e densidade demográfica, segundo o Território de Identidade e municípios – Bahia – 2006

(continua)

Território de Identidade e municípios	População estimada ¹	Área (km ²)	Densidade demográfica (hab/km ²)
Estado da Bahia	13.950.146	564.692,67	24,70
Irecê	391.213	26.730,86	14,64
América Dourada	15.955	743,89	21,45
Barra do Mendes	13.641	1.252,09	10,89
Barro Alto	12.126	425,75	28,48
Cafarnaum	17.055	927,49	18,39
Canarana	21.712	617,99	35,13
Central	15.838	607,00	26,09
Gentio do Ouro	9.502	3.671,24	2,59
Ibipeba	13.840	1.417,14	9,77
Ibititá	18.357	564,92	32,49
Ipupiara	8.911	1.179,53	7,55
Irecê	62.197	313,70	198,27
Itaguaçu da Bahia	8.738	4.396,34	1,99
João Dourado	18.789	984,02	19,09
Jussara	16.314	886,02	18,41
Lapão	27.509	638,32	43,10
Mulungu do Morro	16.124	517,60	31,15
Presidente Dutra	14.112	243,92	57,86
São Gabriel	18.797	1.156,80	16,25
Uibaí	13.809	515,66	26,78
Xique-Xique	47.887	5.671,44	8,44
Velho Chico	366.022	46.328,38	7,90
Barra	47.410	11.332,95	4,18
Bom Jesus da Lapa	58.440	3.951,42	14,79
Brotas de Macaúbas	11.427	2.372,64	4,82
Carinhanha	28.517	2.751,86	10,36
Feira da Mata	6.156	1.655,82	3,72
Ibotirama	24.790	1.391,23	17,82
Igaporã	14.917	789,25	18,90
Malhada	15.909	2.138,09	7,44
Matina	11.230	773,39	14,52
Morpará	9.462	1.731,93	5,46
Muquém do São Francisco	9.632	3.833,91	2,51
Oliveira dos Brejinhos	22.082	3.563,91	6,20
Paratinga	30.230	2.956,39	10,23
Riacho de Santana	29.652	2.698,46	10,99
Serra do Ramalho	32.189	2.677,37	12,02
Sítio do Mato	13.979	1.709,76	8,18
Chapada Diamantina	359.187	30.458,87	11,79
Abaíra	9.295	578,36	16,07
Andaraí	13.592	1.895,16	7,17
Barra da Estiva	29.687	1.401,98	21,18
Boninal	11.599	847,90	13,68
Bonito	14.227	641,23	22,19

2.1.1 População estimada, área e densidade demográfica, segundo o Território de Identidade e municípios – Bahia – 2006

(continuação)

Território de Identidade e municípios	População estimada ¹	Área (km ²)	Densidade demográfica (hab/km ²)
Ibicoara	17.539	977,17	17,95
Ibitiara	12.572	1.748,85	7,19
Iraquara	19.303	800,33	24,12
Itaeté	13.795	1.194,49	11,55
Jussiape	11.459	523,39	21,89
Lençóis	9.877	1.240,36	7,96
Marcionílio Souza	8.670	1.162,14	7,46
Morro do Chapéu	36.484	5.531,85	6,60
Mucugê	16.124	2.482,20	6,50
Nova Redenção	7.409	510,92	14,50
Novo Horizonte	7.275	612,45	11,88
Palmeiras	7.792	695,72	11,20
Piatã	19.465	1.508,04	12,91
Rio de Contas	13.681	1.052,30	13,00
Seabra	40.562	2.825,02	14,36
Souto Soares	12.198	1.095,85	11,13
Utinga	16.773	717,34	23,38
Wagner	9.809	415,82	23,59
Sisal	569.889	20.454,29	27,86
Araci	49.220	1.524,07	32,30
Barrocas	12.952	188,10	68,86
Biritinga	14.656	430,60	34,04
Candeal	9.678	455,28	21,26
Cansanção	32.708	1.319,50	24,79
Conceição do Coité	59.219	1.086,22	54,52
Ichu	3.403	127,96	26,59
Itiúba	36.374	1.730,79	21,02
Lamarão	8.975	356,00	25,21
Monte Santo	56.938	3.285,17	17,33
Nordestina	13.612	470,92	28,91
Queimadas	25.671	2.097,67	12,24
Quijingue	28.139	1.271,07	22,14
Retirolândia	10.593	203,79	51,98
Santaluz	31.189	1.597,20	19,53
São Domingos	7.250	265,37	27,32
Serrinha	75.500	568,41	132,83
Teofilândia	19.602	317,98	61,65
Tucano	54.106	2.801,29	19,31
Valente	20.104	356,90	56,33
Liitoral Sul	845.396	15.153,76	55,79
Almadina	6.300	246,89	25,52
Arataca	9.485	396,09	23,95
Aurelino Leal	18.179	446,45	40,72
Barro Preto	7.144	120,57	59,25
Buerarema	17.863	209,56	85,24
Camacan	26.703	632,93	42,19
Canavieiras	37.002	1.375,56	26,90
Coaraci	25.509	296,82	85,94
Floresta Azul	9.918	351,60	28,21
Ibicaraí	27.622	217,91	126,76

2.1.1 População estimada, área e densidade demográfica, segundo o Território de Identidade e municípios – Bahia – 2006

(continuação)

Território de Identidade e municípios	População estimada ¹	Área (km ²)	Densidade demográfica (hab/km ²)
Ibirapitanga	18.817	470,26	40,01
Ilhéus	220.943	1.840,99	120,01
Itabuna	204.988	443,20	462,52
Itacaré	17.893	730,28	24,50
Itaju do Colônia	7.710	1.217,54	6,33
Itajuípe	20.746	295,91	70,11
Itapé	13.906	443,27	31,37
Itapitanga	10.315	410,42	25,13
Jussari	6.889	356,73	19,31
Maraú	19.000	774,45	24,53
Mascote	13.114	709,25	18,49
Pau Brasil	10.765	609,50	17,66
Santa Luzia	14.908	785,19	18,99
São José da Vitória	4.344	53,40	81,35
Ubaitaba	25.890	221,75	116,75
Una	36.734	1.159,53	31,68
Uruçuca	12.709	337,71	37,63
Baixo Sul	316.809	7.141,34	44,36
Aratuípe	8.797	177,15	49,66
Cairu	8.634	451,19	19,14
Camamu	34.252	885,20	38,69
Gandu	27.670	229,12	120,77
Igrapiúna	16.612	512,84	32,39
Ituberá	26.744	417,54	64,05
Jaguaripe	13.371	891,35	15,00
Nilo Peçanha	10.428	385,38	27,06
Pirai do Norte	7.994	227,64	35,12
Presidente Tancredo Neves	20.038	414,91	48,29
Taperoá	15.121	408,58	37,01
Teolândia	12.673	288,27	43,96
Valença	85.224	1.190,38	71,59
Wenceslau Guimarães	29.251	661,79	44,20
Extremo Sul	760.849	30.647,25	24,83
Alcobaça	24.344	1.505,99	16,16
Belmonte	18.546	2.009,90	9,23
Caravelas	20.998	2.361,28	8,89
Eunápolis	94.020	1.196,70	78,57
Guaratinga	23.501	2.324,32	10,11
Ibirapoã	6.225	786,06	7,92
Itabela	29.318	853,27	34,36
Itagimirim	7.612	817,31	9,31
Itamaraju	64.024	2.369,91	27,02
Itanhém	19.955	1.445,06	13,81
Itapebi	11.161	972,04	11,48
Jucuruçu	9.726	1.438,46	6,76
Lajedão	3.111	613,91	5,07
Medeiros Neto	19.905	1.245,75	15,98
Mucuri	35.688	1.774,76	20,11
Nova Viçosa	36.821	1.326,12	27,77
Porto Seguro	140.252	2.408,59	58,23

2.1.1 População estimada, área e densidade demográfica, segundo o Território de Identidade e municípios – Bahia – 2006

(continuação)

Território de Identidade e municípios	População estimada ¹	Área (km ²)	Densidade demográfica (hab/km ²)
Prado	29.317	1.664,54	17,61
Santa Cruz Cabrália	36.544	1.550,79	23,56
Teixeira de Freitas	123.399	1.153,79	106,95
Vereda	6.382	828,70	7,70
Itapetinga	262.570	11.943,75	21,98
Caatiba	19.739	655,58	30,11
Firmino Alves	4.913	159,40	30,82
Ibicuí	14.759	1.163,30	12,69
Iguaí	26.702	833,33	32,04
Itambé	35.918	1.625,68	22,09
Itapetinga	61.180	1.609,51	38,01
Itarantim	16.709	1.783,75	9,37
Itororó	19.280	330,72	58,30
Macarani	14.986	1.371,66	10,93
Maiquinique	6.956	413,86	16,81
Nova Canaã	16.497	757,46	21,78
Potiraguá	17.635	989,47	17,82
Santa Cruz da Vitória	7.296	250,03	29,18
Vale do Jiquiriçá	335.399	12.415,98	27,01
Amargosa	33.356	435,93	76,52
Brejões	17.024	481,29	35,37
Cravolândia	5.206	159,64	32,61
Elísio Medrado	7.875	199,54	39,47
Irajuba	6.368	383,37	16,61
Iramaia	17.811	1.948,49	9,14
Itaquara	8.358	296,90	28,15
Itiruçu	14.287	302,93	47,16
Jaguaquara	51.908	960,40	54,05
Jiquiriçá	15.005	236,26	63,51
Lafayette Coutinho	3.356	352,66	9,52
Lagedo do Tabocal	9.284	423,78	21,91
Laje	20.536	498,09	41,23
Maracás	34.986	2.435,20	14,37
Milagres	14.086	307,78	45,77
Mutuípe	20.441	273,32	74,79
Nova Itarana	6.560	456,26	14,38
Planaltino	6.235	938,10	6,65
Santa Inês	11.741	356,19	32,96
São Miguel das Matas	10.537	207,45	50,79
Ubaíra	20.439	762,40	26,81
Sertão de São Francisco	495.826	61.765,59	8,03
Campo Alegre de Lourdes	28.688	2.753,92	10,42
Canudos	13.760	2.984,88	4,61
Casa Nova	62.215	9.657,50	6,44
Curaçá	31.719	6.442,19	4,92
Juazeiro	207.969	6.389,62	32,55
Pilão Arcado	29.812	11.700,01	2,55

2.1.1 População estimada, área e densidade demográfica, segundo o Território de Identidade e municípios – Bahia – 2006

(continuação)

Território de Identidade e municípios	População estimada ¹	Área (km ²)	Densidade demográfica (hab/km ²)
Remanso	37.625	4.693,50	8,02
Sento Sé	35.432	12.871,04	2,75
Sobradinho	21.410	1.322,66	16,19
Uauá	27.196	2.950,27	9,22
Oeste Baiano	348.798	75.387,76	4,63
Angical	13.716	1.638,72	8,37
Baianópolis	10.980	3.360,09	3,27
Barreiras	137.794	7.895,24	17,45
Buritirama	21.632	3.797,87	5,70
Catolândia	2.959	659,72	4,49
Cotegipe	14.026	4.018,59	3,49
Cristópolis	12.670	896,46	14,13
Formosa do Rio Preto	20.381	16.185,17	1,26
Luís Eduardo Magalhães	22.650	4.018,78	5,64
Mansidão	11.597	3.142,82	3,69
Riachão das Neves	23.109	5.840,19	3,96
Santa Rita de Cássia	24.599	6.071,12	4,05
São Desidério	19.027	14.819,58	1,28
Wanderley	13.658	3.043,41	4,49
Bacia do Paramirim	166.952	10.146,32	16,45
Boquira	24.073	1.430,78	16,83
Botuporã	13.507	552,57	24,44
Caturama	8.487	646,08	13,14
Érico Cardoso	12.496	701,46	17,81
Ibipitanga	13.546	945,22	14,33
Macaúbas	46.554	3.039,27	15,32
Paramirim	19.245	1.115,64	17,25
Rio do Pires	11.944	889,36	13,43
Tanque Novo	17.100	825,94	20,70
Sertão Produtivo	441.081	23.544,51	18,73
Brumado	64.947	2.166,53	29,98
Caculé	22.182	685,91	32,34
Caetité	48.525	2.306,38	21,04
Candiba	11.770	397,96	29,58
Contendas do Sincorá	3.900	862,08	4,52
Dom Basílio	10.935	653,02	16,75
Guanambi	76.203	1.301,80	58,54
Ibiassucê	13.506	382,47	35,31
Ituaçu	17.833	1.216,15	14,66
Iuiú	10.232	1.095,71	9,34
Lagoa Real	14.068	996,29	14,12
Livramento de Nossa Senhora	40.709	2.267,02	17,96
Malhada de Pedras	9.263	479,39	19,32
Palmas de Monte Alto	19.823	2.789,42	7,11
Pindaí	14.706	715,48	20,55
Rio do Antônio	15.596	986,99	15,80
Sebastião Laranjeiras	9.424	2.004,19	4,70

2.1.1 População estimada, área e densidade demográfica, segundo o Território de Identidade e municípios – Bahia – 2006

(continuação)

Território de Identidade e municípios	População estimada ¹	Área (km ²)	Densidade demográfica (hab/km ²)
Tanhaçu	21.309	1.341,79	15,88
Urandi	16.150	895,93	18,03
Piemonte do Paraguaçu	285.153	19.218,87	14,84
Boa Vista do Tupim	19.318	2.629,82	7,35
Iaçú	30.278	2.442,84	12,39
Ibiquera	3.516	1.010,78	3,48
Itaberaba	62.736	2.357,18	26,61
Itatim	14.641	574,26	25,50
Lajedinho	2.986	807,34	3,70
Macajuba	12.200	707,10	17,25
Miguel Calmon	30.910	1.465,44	21,09
Mundo Novo	14.286	1.496,14	9,55
Piritiba	15.289	990,60	15,43
Rafael Jambeiro	22.620	1.234,25	18,33
Ruy Barbosa	28.278	2.128,94	13,28
Santa Terezinha	8.576	710,31	12,07
Tapiramutá	19.519	663,87	29,40
Bacia do Jacuípe	219.523	10.605,76	20,70
Baixa Grande	19.571	982,66	19,92
Capela do Alto Alegre	8.074	655,80	12,31
Gavião	3.096	335,57	9,23
Ipirá	61.071	3.023,66	20,20
Mairi	19.586	905,85	21,62
Nova Fátima	5.414	371,48	14,57
Pé de Serra	10.966	558,44	19,64
Pintadas	11.308	529,21	21,37
Quixabeira	9.298	368,02	25,26
Riachão do Jacuípe	27.274	1.199,20	22,74
São José do Jacuípe	5.683	369,23	15,39
Serra Preta	17.777	536,89	33,11
Várzea da Roça	13.768	549,34	25,06
Várzea do Poço	6.637	220,41	30,11
Piemonte da Diamantina	195.985	10.247,01	19,13
Caém	9.242	497,47	18,58
Capim Grosso	27.007	350,03	77,16
Jacobina	76.473	2.319,82	32,97
Mirangaba	13.977	1.952,29	7,16
Ourolândia	17.632	1.276,01	13,82
Saúde	11.560	499,72	23,13
Serrolândia	12.085	373,76	32,33
Umburanas	16.036	1.812,74	8,85
Várzea Nova	11.973	1.165,17	10,28
Semi-árido Nordeste II	417.515	16.379,32	25,49
Adustina	14.731	619,66	23,77
Antas	11.838	383,99	30,83
Banzaê	10.913	212,32	51,40
Cícero Dantas	33.656	658,94	51,08

2.1.1 População estimada, área e densidade demográfica, segundo o Território de Identidade e municípios – Bahia – 2006

(continuação)

Território de Identidade e municípios	População estimada ¹	Área (km ²)	Densidade demográfica (hab/km ²)
Cipó	15.752	166,95	94,35
Coronel João Sá	21.512	825,77	26,05
Euclides da Cunha	55.397	2.324,96	23,83
Fátima	18.747	356,28	52,62
Heliópolis	14.371	324,00	44,35
Jeremoabo	32.339	4.761,11	6,79
Nova Soure	24.209	1.021,28	23,70
Novo Triunfo	15.436	217,89	70,84
Paripiranga	27.002	388,78	69,45
Pedro Alexandre	18.522	1.110,08	16,69
Ribeira do Amparo	13.875	699,34	19,84
Ribeira do Pombal	49.013	807,14	60,72
Santa Brígida	19.538	848,87	23,02
Sítio do Quinto	20.664	651,96	31,70
Agreste de Alagoinhas/Litoral Norte	613.131	14.377,83	42,64
Acajutiba	15.363	267,66	57,40
Alagoinhas	139.723	733,97	190,37
Aporá	17.518	572,23	30,61
Araçás	12.535	419,93	29,85
Aramari	10.441	352,54	29,62
Cardeal da Silva	9.226	184,86	49,91
Catu	49.138	439,57	111,79
Conde	23.545	950,62	24,77
Crisópolis	20.684	505,43	40,92
Entre Rios	44.657	1.235,82	36,14
Esplanada	30.165	1.370,69	22,01
Inhambupe	32.369	1.163,56	27,82
Itanagra	6.966	452,38	15,40
Itapicuru	29.112	1.550,83	18,77
Jandaíra	11.341	642,65	17,65
Mata de São João	34.051	670,38	50,79
Olindina	25.694	575,41	44,65
Ouriçangas	7.877	148,17	53,16
Pedrao	6.728	172,46	39,01
Pojuca	28.888	318,21	90,78
Rio Real	37.254	675,91	55,12
Sátiro Dias	19.856	974,55	20,37
Portal do Sertão	842.398	5.796,57	145,33
Água Fria	15.136	643,18	23,53
Amélia Rodrigues	25.122	124,07	202,48
Anguera	9.545	158,73	60,13
Antônio Cardoso	11.833	293,22	40,36
Conceição da Feira	18.569	159,78	116,22
Conceição do Jacuípe	28.593	115,68	247,17
Coração de Maria	25.190	372,31	67,66
Feira de Santana	535.284	1.362,88	392,76
Ipecaetá	19.847	393,90	50,39
Irará	26.107	239,66	108,93
Santa Bárbara	18.783	338,57	55,48

2.1.1 População estimada, área e densidade demográfica, segundo o Território de Identidade e municípios – Bahia – 2006

(continuação)

Território de Identidade e municípios	População estimada ¹	Área (km ²)	Densidade demográfica (hab/km ²)
Santanópolis	8.144	250,03	32,57
Santo Estêvão	44.163	365,14	120,95
São Gonçalo dos Campos	28.978	293,99	98,57
Tanquinho	5.403	209,03	25,85
Teodoro Sampaio	8.361	277,77	30,10
Terra Nova	13.340	198,63	67,16
Vitória da Conquista	777.090	26.809,98	28,99
Anagé	23.414	1.852,55	12,64
Aracatu	15.511	1.535,89	10,10
Barra do Choça	52.468	778,33	67,41
Belo Campo	20.101	608,59	33,03
Bom Jesus da Serra	10.703	410,03	26,10
Caetanos	14.842	857,28	17,31
Cândido Sales	32.125	1.301,38	24,69
Caraíbas	17.851	1.125,47	15,86
Condeúba	18.156	1.236,89	14,68
Cordeiros	6.391	554,51	11,53
Encruzilhada	41.356	2.041,09	20,26
Guajeru	15.973	643,44	24,82
Jacaraci	13.214	1.241,92	10,64
Licínio de Almeida	11.080	785,42	14,11
Maetinga	16.083	368,39	43,66
Mirante	17.660	927,83	19,03
Mortugaba	12.373	670,61	18,45
Piripá	20.294	651,30	31,16
Planalto	20.380	722,99	28,19
Poções	48.865	962,86	50,75
Presidente Jânio Quadros	19.175	1.327,38	14,45
Ribeirão do Largo	18.492	1.222,15	15,13
Tremedal	20.811	1.779,42	11,70
Vitória da Conquista	289.772	3.204,26	90,43
Recôncavo	575.581	5.250,51	109,62
Cabaceiras do Paraguaçu	16.294	213,55	76,30
Cachoeira	31.966	398,47	80,22
Castro Alves	24.677	762,98	32,34
Conceição do Almeida	19.182	281,90	68,05
Cruz das Almas	58.293	150,90	386,30
Dom Macedo Costa	3.634	93,22	38,98
Governador Mangabeira	18.885	94,36	200,14
Maragogipe	41.410	436,07	94,96
Muniz Ferreira	7.423	113,71	65,28
Muritiba	32.874	110,56	297,34
Nazaré	26.665	256,35	104,02
Santo Amaro	61.516	518,26	118,70
Santo Antônio de Jesus	86.876	259,21	335,16
São Felipe	20.316	197,90	102,66
São Félix	14.805	95,50	155,03
São Francisco do Conde	30.690	266,63	115,10
São Sebastião do Passé	42.246	549,43	76,89
Sapeaçu	17.367	125,58	138,29

2.1.1 População estimada, área e densidade demográfica, segundo o Território de Identidade e municípios – Bahia – 2006

(continuação)

Território de Identidade e municípios	População estimada ¹	Área (km ²)	Densidade demográfica (hab/km ²)
Saubara	11.781	158,93	74,13
Varzedo	8.681	167,00	51,98
Médio Rio de Contas	388.683	10.034,11	38,74
Aiquara	4.369	195,17	22,39
Apuarema	6.835	150,69	45,36
Barra do Rocha	6.895	192,56	35,81
Boa Nova	25.678	856,89	29,97
Dário Meira	16.473	400,33	41,15
Gongogi	11.668	198,31	58,84
Ibirataia	26.234	226,14	116,01
Ipiaú	42.437	286,60	148,07
Itagi	14.684	303,46	48,39
Itagibá	15.204	810,34	18,76
Itamarí	7.994	131,47	60,80
Jequié	148.974	3.035,42	49,08
Jitaúna	21.220	332,81	63,76
Manoel Vitorino	16.470	2.400,23	6,86
Nova Ibiá	4.733	180,70	26,19
Ubatã	18.815	332,99	56,50
Bacia do Rio Corrente	201.726	45.197,04	4,46
Brejoândia	6.934	2.619,44	2,65
Canápolis	9.938	464,31	21,40
Cocos	18.798	10.084,27	1,86
Coribe	15.863	2.678,44	5,92
Correntina	32.463	12.142,43	2,67
Jaborandi	9.264	9.479,85	0,98
Santa Maria da Vitória	41.066	1.890,70	21,72
Santana	23.752	1.999,41	11,88
São Félix do Coribe	11.643	846,12	13,76
Serra Dourada	18.410	1.441,55	12,77
Tabocas do Brejo Velho	13.595	1.550,52	8,77
Itaparica	163.019	12.171,52	13,39
Abaré	15.252	1.693,69	9,01
Chorrochó	10.585	2.647,89	4,00
Glória	15.831	1.402,49	11,29
Macururé	9.955	2.278,73	4,37
Paulo Afonso	103.705	1.573,63	65,90
Rodelas	7.691	2.575,09	2,99
Piemonte Norte do Itapicuru	225.339	13.766,68	16,37
Andorinha	14.756	1.207,68	12,22
Antônio Gonçalves	6.532	316,13	20,66
Caldeirão Grande	8.171	495,84	16,48
Campo Formoso	61.824	6.806,10	9,08
Filadélfia	17.340	564,02	30,74
Jaguarari	24.692	2.567,16	9,62
Pindobaçu	18.551	527,74	35,15
Ponto Novo	17.199	465,31	36,96
Senhor do Bonfim	56.274	816,70	68,90

2.1.1 População estimada, área e densidade demográfica, segundo o Território de Identidade e municípios – Bahia – 2006

(conclusão)

Território de Identidade e municípios	População estimada ¹	Área (km ²)	Densidade demográfica (hab/km ²)
Metropolitana de Salvador	3.385.012	2.718,81	1.245,03
Camaçari	196.798	759,80	259,01
Candeias	83.231	264,49	314,68
Dias D'Ávila	55.596	207,50	267,93
Itaparica	21.782	115,92	187,91
Lauro de Freitas	145.831	59,91	2.434,17
Madre de Deus	14.117	11,14	1.267,24
Salinas da Margarida	11.207	148,33	75,55
Salvador	2.711.372	706,80	3.836,12
Simões Filho	109.775	192,16	571,27
Vera Cruz	35.303	252,76	139,67

Fonte: IBGE

¹Estimativas das populações residentes, em 01.07.2006.

2.1.2 População residente por situação do domicílio, segundo os grupos de idade e sexo – Bahia – 2005

Grupos de idade	População residente						
	Total	Urbana			Rural		
		Total	Homens	Mulheres	Total	Homens	Mulheres
Estado da Bahia	13.825.883	9.198.944	4.448.904	4.750.040	4.626.939	2.402.109	2.224.830
0 a 4 anos	1.242.299	783.610	410.780	372.830	458.689	223.897	234.792
5 a 9 anos	1.384.016	883.248	452.425	430.823	500.768	261.641	239.127
10 a 14 anos	1.391.704	869.381	462.680	406.701	522.323	268.112	254.211
15 a 19 anos	1.469.068	911.143	456.409	454.734	557.925	293.593	264.332
20 a 24 anos	1.445.117	1.005.744	489.664	516.080	439.373	236.187	203.186
25 a 29 anos	1.181.138	840.887	404.416	436.471	340.251	185.278	154.973
30 a 34 anos	1.015.834	734.881	344.467	390.414	280.953	156.041	124.912
35 a 39 anos	885.298	642.566	299.458	343.108	242.732	119.956	122.776
40 a 44 anos	820.134	564.573	269.885	294.688	255.561	126.313	129.248
45 a 49 anos	684.037	475.184	223.560	251.624	208.853	109.534	99.319
50 a 54 anos	566.345	383.721	173.587	210.134	182.624	92.397	90.227
55 a 59 anos	462.931	287.767	124.416	163.351	175.164	94.926	80.238
60 a 64 anos	376.130	247.141	108.714	138.427	128.989	65.967	63.022
65 a 69 anos	312.663	197.579	83.698	113.881	115.084	63.223	51.861
70 anos ou mais	589.169	371.519	144.745	226.774	217.650	105.044	112.606
Idade ignorada	-	-	-	-	-	-	-

Fonte: IBGE/ DP/ CTR/ PNAD.

2.1.3 Pessoas de 10 anos ou mais de idade, por grupos de idade e sexo, segundo a condição de atividade na semana de referência – Bahia – 2005

Grupos de idade	Pessoas de 10 anos ou mais de idade							
	Total	Condição de atividade na semana de referência						
		Economicamente ativas			Não economicamente ativas			Sem declaração
		Total	Homens	Mulheres	Total	Homens	Mulheres	
Estado da Bahia	11.199.568	7.122.040	4.109.498	3.012.542	4.076.218	1.391.880	2.684.338	1.310
10 a 14 anos	1.391.704	235.768	159.681	76.087	1.155.936	571.111	584.825	-
15 a 19 anos	1.469.068	781.210	480.741	300.469	687.858	269.261	418.597	-
20 a 24 anos	1.445.117	1.118.158	652.699	465.459	326.542	72.944	253.598	417
25 a 29 anos	1.181.138	966.539	552.300	414.239	214.599	37.394	177.205	-
30 a 39 anos	1.901.132	1.587.583	866.947	720.636	312.656	52.291	260.365	893
40 a 49 anos	1.504.171	1.234.342	678.867	555.475	269.829	50.425	219.404	-
50 a 59 anos	1.029.276	739.061	419.629	319.432	290.215	65.697	224.518	-
60 anos ou mais	1.277.962	459.379	298.634	160.745	818.583	272.757	545.826	-
Idade ignorada	-	-	-	-	-	-	-	-

Fonte: IBGE/ DP/ CTR/ PNAD

Nota: Inclusive as pessoas sem declaração de condição de atividade na semana de referência.

2.1.4 Pessoas de 10 anos ou mais de idade, por sexo, segundo a situação do domicílio e as classes de rendimento mensal – Bahia – 2005

Classes de rendimento mensal	Total	Urbana			Rural		
		Total	Homens	Mulheres	Total	Homens	Mulheres
Estado da Bahia	11.199.568	7.532.086	3.585.699	3.946.387	3.667.482	1.916.571	1.750.911
Até 1/2 S.M.	1.564.876	902.897	303.693	599.204	661.979	261.929	400.050
Mais de 1/2 a 1 S.M.	2.756.371	1.743.422	868.586	874.836	1.012.949	666.054	346.895
Mais de 1 a 2 S.M.	1.629.231	1.230.131	716.248	513.883	399.100	271.280	127.820
Mais de 2 a 3 S.M.	434.567	376.336	229.994	146.342	58.231	42.320	15.911
Mais de 3 a 5 S.M.	355.057	331.061	217.998	113.063	23.996	20.667	3.329
Mais de 5 a 10 S.M.	230.018	220.295	133.825	86.470	9.723	7.821	1.902
Mais de 10 a 20 S.M.	86.749	84.637	58.686	25.951	2.112	2.112	-
Mais de 20 S.M.	23.871	21.491	15.896	5.595	2.380	2.380	-
Sem rendimento ¹	4.068.249	2.594.972	1.021.518	1.573.454	1.473.277	623.241	850.036
Sem declaração	50.579	26.844	19.255	7.589	23.735	18.767	4.968

Fonte: IBGE/ DP/ CTR/ PNAD

¹ Exclusivo as pessoas sem declaração do valor do rendimento.

S.M. = Salário Mínimo

2.1.5 Pessoas de 10 anos ou mais de idade, ocupadas na semana de referência, por grupos de anos de estudo, segundo as classes de rendimento mensal de todos os trabalhos – Bahia – 2005

Classes de rendimento mensal de todos os trabalhos	Pessoas de 10 anos ou mais de idade, ocupadas na semana de referência							
	Total	Grupos de anos de estudo						
		Sem instrução e menos de 1 ano	1 a 3 anos	4 a 7 anos	8 a 10 anos	11 a 14 anos	15 anos ou mais	Não determinados e sem declaração
Estado da Bahia	6.413.900	1.164.090	1.112.085	1.697.898	839.003	1.371.269	220.510	9.045
Até 1/2 S.M.	1.168.934	288.373	245.243	363.303	164.518	103.718	1.100	2.679
Mais de 1/2 a 1 S.M.	1.964.773	414.601	367.653	521.393	279.710	370.350	7.022	4.044
Mais de 1 a 2 S.M.	1.234.654	140.846	152.272	299.933	174.719	441.113	24.134	1.637
Mais de 2 a 3 S.M.	310.087	14.303	21.119	53.355	42.779	152.851	25.680	-
Mais de 3 a 5 S.M.	275.921	5.710	14.129	35.214	34.625	138.334	47.700	209
Mais de 5 a 10 S.M.	169.291	2.585	2.529	14.904	10.593	74.712	63.968	-
Mais de 10 a 20 S.M.	62.619	1.160	892	2.053	2.203	20.202	36.109	-
Mais de 20 S.M.	17.471	-	-	952	684	5.803	10.032	-
Sem rendimento ¹	1.163.117	285.090	301.168	396.292	123.430	55.768	893	476
Sem declaração	47.033	11.422	7.080	10.499	5.742	8.418	3.872	-

Fonte: IBGE/ DP/ CTR/ PNAD

¹ Inclusive as pessoas que receberam somente em benefícios.

S.M. = Salário Mínimo

2.1.6 Pessoas de 10 anos ou mais de idade, ocupadas na semana de referência e valor do rendimento médio mensal de todos os trabalhos, por sexo, segundo as classes de rendimento mensal de todos os trabalhos – Bahia – 2005

Classes de rendimento mensal de todos os trabalhos	Pessoas de 10 anos ou mais de idade, ocupadas na semana de referência			Valor do rendimento médio mensal de todos os trabalhos das pessoas de 10 anos ou mais de idade, ocupadas na semana de referência ¹ (R\$)		
	Total	Homens	Mulheres	Total	Homens	Mulheres
Estado da Bahia	6.413.900	3.827.835	2.586.065	402	466	308
Até 1/2 S.M.	1.168.934	574.711	594.223	95	99	91
Mais de 1/2 a 1 S.M.	1.964.773	1.303.734	661.039	262	259	270
Mais de 1 a 2 S.M.	1.234.654	850.230	384.424	445	448	439
Mais de 2 a 3 S.M.	310.087	211.005	99.082	761	761	762
Mais de 3 a 5 S.M.	275.921	200.552	75.369	1.192	1.194	1.188
Mais de 5 a 10 S.M.	169.291	113.834	55.457	2.189	2.235	2.093
Mais de 10 a 20 S.M.	62.619	45.924	16.695	4.384	4.408	4.320
Mais de 20 S.M.	17.471	12.768	4.703	10.055	10.666	8.396
Sem rendimento ²	1.163.117	479.141	683.976	-	-	-
Sem declaração	47.033	35.936	11.097	-	-	-

Fonte: IBGE/ DP/ CTR/ PNAD

¹ Exclusive as pessoas sem declaração do valor do rendimento.

² Inclusive as pessoas que receberam somente em benefícios.

S.M. = Salário Mínimo

2.1.7 Pessoas de 5 anos ou mais de idade, por situação do domicílio e sexo, segundo a alfabetização e os grupos de idade – Bahia – 2005

(continua)

Alfabetização e grupos de idade	Pessoas de cinco anos ou mais de idade						
	Total	Urbana			Rural		
		Total	Homens	Mulheres	Total	Homens	Mulheres
Estado da Bahia¹	12.583.584	8.415.334	4.038.124	4.377.210	4.168.250	2.178.212	1.990.038
5 e 6 anos	555.195	347.886	175.895	171.991	207.309	104.028	103.281
7 anos	277.556	177.448	87.554	89.894	100.108	56.237	43.871
8 e 9 anos	551.265	357.914	188.976	168.938	193.351	101.376	91.975
10 a 14 anos	1.391.704	869.381	462.680	406.701	522.323	268.112	254.211
10 e 11 anos	570.285	354.323	189.776	164.547	215.962	111.447	104.515
12 anos	280.775	170.511	91.886	78.625	110.264	56.087	54.177
13 e 14 anos	540.644	344.547	181.018	163.529	196.097	100.578	95.519
15 a 19 anos	1.469.068	911.143	456.409	454.734	557.925	293.593	264.332
15 a 17 anos	866.700	530.635	257.495	273.140	336.065	172.022	164.043
18 e 19 anos	602.368	380.508	198.914	181.594	221.860	121.571	100.289
20 a 24 anos	1.445.117	1.005.744	489.664	516.080	439.373	236.187	203.186
25 a 29 anos	1.181.138	840.887	404.416	436.471	340.251	185.278	154.973
30 a 39 anos	1.901.132	1.377.447	643.925	733.522	523.685	275.997	247.688
40 a 49 anos	1.504.171	1.039.757	493.445	546.312	464.414	235.847	228.567
50 a 59 anos	1.029.276	671.488	298.003	373.485	357.788	187.323	170.465
60 anos ou mais	1.277.962	816.239	337.157	479.082	461.723	234.234	227.489
Idade ignorada	-	-	-	-	-	-	-
Alfabetizadas	10.025.753	7.185.841	3.442.411	3.743.430	2.839.912	1.452.578	1.387.334
5 e 6 anos	133.831	102.816	53.539	49.277	31.015	13.740	17.275
7 anos	159.805	117.158	54.210	62.948	42.647	22.514	20.133
8 e 9 anos	432.334	305.535	156.231	149.304	126.799	60.727	66.072
10 a 14 anos	1.333.799	844.250	443.797	400.453	489.549	245.749	243.800
10 e 11 anos	531.266	337.877	177.525	160.352	193.389	95.746	97.643
12 anos	271.854	167.033	89.568	77.465	104.821	52.279	52.542
13 e 14 anos	530.679	339.340	176.704	162.636	191.339	97.724	93.615
15 a 19 anos	1.424.309	891.067	446.088	444.979	533.242	274.142	259.100
15 a 17 anos	845.166	520.253	252.230	268.023	324.913	163.249	161.664
18 e 19 anos	579.143	370.814	193.858	176.956	208.329	110.893	97.436
20 a 24 anos	1.371.836	969.307	467.025	502.282	402.529	210.020	192.509
25 a 29 anos	1.059.340	791.354	374.188	417.166	267.986	141.561	126.425
30 a 39 anos	1.616.814	1.253.778	576.408	677.370	363.036	179.056	183.980
40 a 49 anos	1.170.848	897.421	420.894	476.527	273.427	128.801	144.626
50 a 59 anos	684.160	521.276	229.674	291.602	162.884	86.034	76.850
60 anos ou mais	638.677	491.879	220.357	271.522	146.798	90.234	56.564
Idade ignorada	-	-	-	-	-	-	-
Não alfabetizadas	2.557.622	1.229.284	595.504	633.780	1.328.338	725.634	602.704
5 e 6 anos	421.364	245.070	122.356	122.714	176.294	90.288	86.006
7 anos	117.751	60.290	33.344	26.946	57.461	33.723	23.738
8 e 9 anos	118.931	52.379	32.745	19.634	66.552	40.649	25.903
10 a 14 anos	57.905	25.131	18.883	6.248	32.774	22.363	10.411
10 e 11 anos	39.019	16.446	12.251	4.195	22.573	15.701	6.872
12 anos	8.921	3.478	2.318	1.160	5.443	3.808	1.635
13 e 14 anos	9.965	5.207	4.314	893	4.758	2.854	1.904
15 a 19 anos	44.759	20.076	10.321	9.755	24.683	19.451	5.232

2.1.7 Pessoas de 5 anos ou mais de idade, por situação do domicílio e sexo, segundo a alfabetização e os grupos de idade – Bahia – 2005

(conclusão)

Alfabetização e grupos de idade	Pessoas de cinco anos ou mais de idade						
	Total	Urbana			Rural		
		Total	Homens	Mulheres	Total	Homens	Mulheres
15 a 17 anos	21.534	10.382	5.265	5.117	11.152	8.773	2.379
18 e 19 anos	23.225	9.694	5.056	4.638	13.531	10.678	2.853
20 a 24 anos	73.281	36.437	22.639	13.798	36.844	26.167	10.677
25 a 29 anos	121.798	49.533	30.228	19.305	72.265	43.717	28.548
30 a 39 anos	284.318	123.669	67.517	56.152	160.649	96.941	63.708
40 a 49 anos	333.114	142.127	72.342	69.785	190.987	107.046	83.941
50 a 59 anos	345.116	150.212	68.329	81.883	194.904	101.289	93.615
60 anos ou mais	639.285	324.360	116.800	207.560	314.925	144.000	170.925
Idade ignorada	-	-	-	-	-	-	-
Sem declaração	209	209	209	-	-	-	-

Fonte: IBGE/ DP/ CTR/ PNAD

¹ Inclusive as pessoas sem declaração de alfabetização.

2.1.8 Pessoas de 10 anos ou mais de idade, por situação do domicílio e sexo, segundo os anos de estudo – Bahia – 2005

Anos de estudo	Pessoas de 10 anos ou mais de idade						
	Total	Urbana			Rural		
		Total	Homens	Mulheres	Total	Homens	Mulheres
Estado da Bahia	11.199.568	7.532.086	3.585.699	3.946.387	3.667.482	1.916.571	1.750.911
Sem instrução e menos de 1ano	2.051.417	949.839	441.028	508.811	1.101.578	601.206	500.372
1 ano	449.873	227.018	125.083	101.935	222.855	146.368	76.487
2 anos	705.191	375.995	205.285	170.710	329.196	190.362	138.834
3 anos	936.375	552.125	296.403	255.722	384.250	205.997	178.253
4 anos	1.264.557	729.857	386.968	342.889	534.700	280.234	254.466
5 anos	909.084	624.327	295.681	328.646	284.757	144.894	139.863
6 anos	563.133	399.444	191.068	208.376	163.689	71.822	91.867
7 anos	584.614	433.804	211.958	221.846	150.810	71.939	78.871
8 anos	739.420	571.749	281.614	290.135	167.671	75.332	92.339
9 anos	420.127	320.022	156.620	163.402	100.105	44.404	55.701
10 anos	345.055	283.377	128.395	154.982	61.678	26.049	35.629
11 anos	1.723.085	1.571.043	659.684	911.359	152.042	53.950	98.092
12 anos	79.194	77.292	31.896	45.396	1.902	475	1.427
13 anos	65.499	63.595	23.070	40.525	1.904	-	1.904
14 anos	55.964	54.804	23.629	31.175	1.160	-	1.160
15 anos ou mais	273.539	266.199	112.976	153.223	7.340	3.063	4.277
Não determinados e sem declaração	33.441	31.596	14.341	17.255	1.845	476	1.369

Fonte: IBGE/ DP/ CTR/ PNAD

2.1.9 Pessoas de 10 anos ou mais de idade, aposentadas e/ou pensionistas, segundo o sexo e a condição de atividade na semana de referência – Bahia – 2005

Sexo e condição de atividade na semana de referência	Pessoas de 10 anos ou mais de idade, aposentadas e/ou pensionistas na semana de referência			
	Total	Somente aposentadas	Somente pensionistas	Aposentadas e pensionistas
Estado da Bahia	1.361.141	1.037.379	241.256	82.506
Economicamente ativas	484.700	379.307	81.511	23.882
Ocupadas	469.709	373.389	72.438	23.882
Não economicamente ativas	876.441	658.072	159.745	58.624
Homens	564.346	531.387	24.990	7.969
Economicamente ativas	252.904	237.140	12.434	3.330
Ocupadas	248.295	234.047	10.918	3.330
Não economicamente ativas	311.442	294.247	12.556	4.639
Mulheres	796.795	505.992	216.266	74.537
Economicamente ativas	231.796	142.167	69.077	20.552
Ocupadas	221.414	139.342	61.520	20.552
Não economicamente ativas	564.999	363.825	147.189	53.985

Fonte: IBGE/ DP/ CTR/ PNAD

2.1.10 Domicílios particulares permanentes e moradores em domicílios particulares permanentes, por tipo de domicílio, segundo a condição de ocupação, material das paredes e da cobertura Bahia – 2005

Condição de ocupação, material das paredes e da cobertura	Domicílios particulares permanentes				Moradores em domicílios particulares permanentes ¹			
	Total	Tipo de domicílio			Total	Tipo de domicílio		
		Casa	Apart ^o	Cômodo		Casa	Apart ^o	Cômodo
Estado da Bahia	3.687.867	3.276.491	390.464	20.912	13.758.747	12.474.614	1.229.675	54.458
Próprio	2.892.761	2.610.561	275.300	6.900	11.133.347	10.212.475	901.687	19.185
Parede								
Durável	2.799.999	2.520.862	275.300	3.837	10.747.434	9.837.178	901.687	8.569
Não durável	92.762	89.699	-	3.063	385.913	375.297	-	10.616
Cobertura								
Durável	2.884.790	2.602.798	275.092	6.900	11.098.132	10.177.885	901.062	19.185
Não durável	7.971	7.763	208	-	35.215	34.590	625	-
Alugado	420.954	315.436	96.979	8.539	1.326.724	1.037.658	267.531	21.535
Parede								
Durável	418.575	313.057	96.979	8.539	1.317.685	1.028.619	267.531	21.535
Não durável	2.379	2.379	-	-	9.039	9.039	-	-
Cobertura								
Durável	420.478	314.960	96.979	8.539	1.325.772	1.036.706	267.531	21.535
Não durável	476	476	-	-	952	952	-	-
Cedido	363.346	340.937	17.144	5.265	1.257.881	1.188.686	56.081	13.114
Parede								
Durável	337.237	315.036	17.144	5.057	1.156.498	1.087.927	56.081	12.490
Não durável	26.109	25.901	-	208	101.383	100.759	-	624
Cobertura								
Durável	361.236	338.827	17.144	5.265	1.249.910	1.180.715	56.081	13.114
Não durável	2.110	2.110	-	-	7.971	7.971	-	-
Outra	10.806	9.557	1.041	208	40.795	35.795	4.376	624
Parede								
Durável	9.765	8.724	1.041	-	37.461	33.085	4.376	-
Não durável	1.041	833	-	208	3.334	2.710	-	624
Cobertura								
Durável	10.598	9.349	1.041	208	39.962	34.962	4.376	624
Não durável	208	208	-	-	833	833	-	-

Fonte: IBGE/ DP/ CTR/ PNAD

¹ Excluídos os moradores cuja condição no domicílio era pensionista, empregado doméstico ou parente do empregado doméstico.

2.1.11 Moradores em domicílios particulares permanentes, por classes de rendimento mensal domiciliar, segundo a situação e algumas características do domicílio – Bahia – 2005

(continua)

Situação e características do domicílio	Moradores em domicílios particulares permanentes ¹									
	Total	Classes de rendimento mensal domiciliar (salário mínimo) ²								
		Até 1	Mais de 1 a 2	Mais de 2 a 3	Mais de 3 a 5	Mais de 5 a 10	Mais de 10 a 20	Mais de 20	Sem rendimento ³	Sem declaração
Estado da Bahia	13.758.747	2.785.081	4.011.153	2.506.695	2.193.818	1.303.590	451.940	187.998	132.482	185.990
Abastecimento d'água										
Com canalização interna	10.087.421	1.511.997	2.722.751	1.882.584	1.871.639	1.240.216	450.037	187.998	99.552	120.647
Rede geral	9.262.406	1.381.589	2.413.415	1.737.052	1.723.944	1.183.117	441.472	176.577	97.915	107.325
Outro	825.015	130.408	309.336	145.532	147.695	57.099	8.565	11.421	1.637	13.322
Sem canalização interna	3.671.326	1.273.084	1.288.402	624.111	322.179	63.374	1.903	-	32.930	65.343
Rede geral	821.502	306.470	300.076	124.725	62.693	10.912	-	-	7.108	9.518
Outro	2.849.824	966.614	988.326	499.386	259.486	52.462	1.903	-	25.822	55.825
Esgotamento sanitário										
Tinham	11.516.116	1.849.963	3.241.242	2.234.162	2.030.969	1.274.567	451.940	187.998	102.113	143.162
Rede coletora	5.044.333	593.055	1.100.928	888.403	1.071.221	798.486	341.672	154.945	42.474	53.149
Fossa séptica	1.010.246	147.037	290.282	207.523	155.770	126.679	39.601	22.107	9.550	11.697
Outro	5.461.537	1.109.871	1.850.032	1.138.236	803.978	349.402	70.667	10.946	50.089	78.316
Não tinham	2.242.631	935.118	769.911	272.533	162.849	29.023	-	-	30.369	42.828
Banheiro ou sanitário										
Tinham	11.516.116	1.849.963	3.241.242	2.234.162	2.030.969	1.274.567	451.940	187.998	102.113	143.162
De uso exclusivo	11.424.689	1.822.617	3.208.965	2.216.786	2.018.119	1.273.941	451.940	187.998	101.161	143.162
Comum a mais de um	91.427	27.346	32.277	17.376	12.850	626	-	-	952	-
Não tinham	2.242.631	935.118	769.911	272.533	162.849	29.023	-	-	30.369	42.828
Destino do lixo										
Coletado diretamente	7.598.557	1.155.062	1.940.597	1.393.073	1.449.530	988.548	373.821	146.159	73.096	78.671
Coletado indiretamente	1.891.733	359.444	513.940	378.832	303.212	190.736	70.031	33.273	23.930	18.335
Outro	4.268.457	1.270.575	1.556.616	734.790	441.076	124.306	8.088	8.566	35.456	88.984
Iluminação elétrica										
Tinham	12.454.493	2.312.392	3.563.798	2.315.673	2.061.062	1.280.275	451.940	187.998	121.061	60.294
Não tinham	1.304.254	472.689	447.355	191.022	132.756	23.315	-	-	11.421	25.696
Telefone										
Tinham	6.224.951	516.359	1.240.516	1.156.269	1.416.358	1.130.351	451.940	187.046	41.664	84.448
Não tinham	7.533.796	2.268.722	2.770.637	1.350.426	777.460	173.239	-	952	90.818	101.542
Urbana	9.147.511	1.432.847	2.384.443	1.661.470	1.701.417	1.162.630	441.115	175.150	96.222	92.217

2.1.11 Moradores em domicílios particulares permanentes, por classes de rendimento mensal domiciliar, segundo a situação e algumas características do domicílio – Bahia – 2005

(continuação)

Situação e características do domicílio	Moradores em domicílios particulares permanentes ¹									
	Total	Classes de rendimento mensal domiciliar (salário mínimo) ²								
		Até 1	Mais de 1 a 2	Mais de 2 a 3	Mais de 3 a 5	Mais de 5 a 10	Mais de 10 a 20	Mais de 20	Sem rendimento ³	Sem declaração
Abastecimento d'água										
Com canalização interna	8.384.394	1.125.042	2.102.381	1.552.883	1.661.233	1.152.904	441.115	175.150	85.752	87.934
Rede geral	8.224.171	1.111.091	2.063.148	1.516.480	1.622.688	1.137.675	432.550	172.295	85.543	82.701
Outro	160.223	13.951	39.233	36.403	38.545	15.229	8.565	2.855	209	5.233
Sem canalização interna	763.117	307.805	282.062	108.587	40.184	9.726	-	-	10.470	4.283
Rede geral	441.634	164.189	165.407	72.867	21.298	7.107	-	-	6.483	4.283
Outro	321.483	143.616	116.655	35.720	18.886	2.619	-	-	3.987	-
Esgotamento sanitário										
Tinham	8.748.235	1.233.534	2.240.186	1.631.339	1.685.597	1.162.630	441.115	175.150	86.467	92.217
Rede coletora	4.980.114	570.984	1.087.836	877.933	1.058.852	797.859	341.672	152.566	40.095	52.317
Fossa séptica	813.107	103.940	210.905	171.026	137.533	115.287	38.768	18.776	8.180	8.692
Outro	2.955.014	558.610	941.445	582.380	489.212	249.484	60.675	3.808	38.192	31.208
Não tinham	399.276	199.313	144.257	30.131	15.820	-	-	-	9.755	-
Banheiro ou sanitário										
Tinham	8.748.235	1.233.534	2.240.186	1.631.339	1.685.597	1.162.630	441.115	175.150	86.467	92.217
De uso exclusivo	8.664.305	1.206.188	2.213.503	1.613.963	1.674.650	1.162.004	441.115	175.150	85.515	92.217
Comum a mais de um	83.930	27.346	26.683	17.376	10.947	626	-	-	952	-
Não tinham	399.276	199.313	144.257	30.131	15.820	-	-	-	9.755	-
Destino do lixo										
Coletado diretamente	7.007.323	986.077	1.755.284	1.261.827	1.377.653	969.247	368.230	141.877	69.289	77.839
Coletado indiretamente	1.743.099	328.567	455.141	341.361	294.998	184.694	70.031	33.273	20.656	14.378
Outro	397.089	118.203	174.018	58.282	28.766	8.689	2.854	-	6.277	-
Iluminação elétrica										
Tinham	9.072.394	1.397.435	2.362.076	1.650.794	1.700.465	1.162.630	441.115	175.150	90.512	92.217
Não tinham	75.117	35.412	22.367	10.676	952	-	-	-	5.710	-
Telefone										
Tinham	5.785.252	451.313	1.117.591	1.051.615	1.351.425	1.083.601	441.115	175.150	40.770	72.672
Não tinham	3.362.259	981.534	1.266.852	609.855	349.992	79.029	-	-	55.452	19.545
Rural	4.611.236	1.352.234	1.626.710	845.225	492.401	140.960	10.825	12.848	36.260	93.773

2.1.11 Moradores em domicílios particulares permanentes, por classes de rendimento mensal domiciliar, segundo a situação e algumas características do domicílio – Bahia – 2005

(conclusão)

Situação e características do domicílio	Moradores em domicílios particulares permanentes ¹									
	Total	Classes de rendimento mensal domiciliar (salário mínimo) ²								
		Até 1	Mais de 1 a 2	Mais de 2 a 3	Mais de 3 a 5	Mais de 5 a 10	Mais de 10 a 20	Mais de 20	Sem rendimento ³	Sem declaração
Abastecimento d'água										
Com canalização interna	1.703.027	386.955	620.370	329.701	210.406	87.312	8.922	12.848	13.800	32.713
Rede geral	1.038.235	270.498	350.267	220.572	101.256	45.442	8.922	4.282	12.372	24.624
Outro	664.792	116.457	270.103	109.129	109.150	41.870	-	8.566	1.428	8.089
Sem canalização interna	2.908.209	965.279	1.006.340	515.524	281.995	53.648	1.903	-	22.460	61.060
Rede geral	379.868	142.281	134.669	51.858	41.395	3.805	-	-	625	5.235
Outro	2.528.341	822.998	871.671	463.666	240.600	49.843	1.903	-	21.835	55.825
Esgotamento sanitário										
Tinham	2.767.881	616.429	1.001.056	602.823	345.372	111.937	10.825	12.848	15.646	50.945
Rede coletora	64.219	22.071	13.092	10.470	12.369	627	-	2.379	2.379	832
Fossa séptica	197.139	43.097	79.377	36.497	18.237	11.392	833	3.331	1.370	3.005
Outro	2.506.523	551.261	908.587	555.856	314.766	99.918	9.992	7.138	11.897	47.108
Não tinham	1.843.355	735.805	625.654	242.402	147.029	29.023	-	-	20.614	42.828
Banheiro ou sanitário										
Tinham	2.767.881	616.429	1.001.056	602.823	345.372	111.937	10.825	12.848	15.646	50.945
De uso exclusivo	2.760.384	616.429	995.462	602.823	343.469	111.937	10.825	12.848	15.646	50.945
Comum a mais de um	7.497	-	5.594	-	1.903	-	-	-	-	-
Não tinham	1.843.355	735.805	625.654	242.402	147.029	29.023	-	-	20.614	42.828
Destino do lixo										
Coletado diretamente	591.234	168.985	185.313	131.246	71.877	19.301	5.591	4.282	3.807	832
Coletado indiretamente	148.634	30.877	58.799	37.471	8.214	6.042	-	-	3.274	3.957
Outro	3.871.368	1.152.372	1.382.598	676.508	412.310	115.617	5.234	8.566	29.179	88.984
Iluminação elétrica										
Tinham	3.382.099	914.957	1.201.722	664.879	360.597	117.645	10.825	12.848	30.549	68.077
Não tinham	1.229.137	437.277	424.988	180.346	131.804	23.315	-	-	5.711	25.696
Telefone										
Tinham	439.699	65.046	122.925	104.654	64.933	46.750	10.825	11.896	894	11.776
Não tinham	4.171.537	1.287.188	1.503.785	740.571	427.468	94.210	-	952	35.366	81.997

Fonte: IBGE/ DP/ CTR/ PNAD

¹ Exclusive os moradores cuja condição no domicílio era pensionista, empregado doméstico ou parente do empregado doméstico.

² Exclusive os rendimentos dos moradores cuja condição no domicílio era pensionista, empregado doméstico ou parente do empregado doméstico.

³ Inclusive os domicílios cujos moradores receberam somente em benefícios.

2.1.12 Domicílios particulares permanentes, por classes de rendimento mensal domiciliar, segundo a situação e algumas de suas características – Bahia – 2005

(continua)

Situação e características do domicílio	Domicílios particulares permanentes									
	Total	Classes de rendimento mensal domiciliar (salário mínimo) ¹								
		Até 1	Mais de 1 a 2	Mais de 2 a 3	Mais de 3 a 5	Mais de 5 a 10	Mais de 10 a 20	Mais de 20	Sem rendimento ²	Sem declaração
Estado da Bahia	3.687.867	897.046	1.086.805	613.987	509.662	310.123	126.145	49.763	50.012	44.324
Abastecimento d'água										
Com canalização interna	2.774.256	526.816	770.675	485.687	451.641	299.090	125.669	49.763	36.029	28.886
Rede geral	2.553.787	480.723	688.385	450.590	416.750	286.718	123.290	46.907	35.344	25.080
Outro	220.469	46.093	82.290	35.097	34.891	12.372	2.379	2.856	685	3.806
Sem canalização interna	913.611	370.230	316.130	128.300	58.021	11.033	476	-	13.983	15.438
Rede geral	215.972	96.400	74.659	25.014	11.987	1.843	-	-	3.213	2.856
Outro	697.639	273.830	241.471	103.286	46.034	9.190	476	-	10.770	12.582
Esgotamento sanitário										
Tinham	3.123.903	629.747	899.464	556.590	483.552	305.840	126.145	49.763	37.996	34.806
Rede coletora	1.439.264	221.130	332.097	243.843	270.836	202.339	96.077	40.864	18.422	13.656
Fossa séptica	278.907	51.825	86.327	52.753	36.978	28.587	11.186	6.043	2.054	3.154
Outro	1.405.732	356.792	481.040	259.994	175.738	74.914	18.882	2.856	17.520	17.996
Não tinham	563.964	267.299	187.341	57.397	26.110	4.283	-	-	12.016	9.518
Banheiro ou sanitário										
Tinham	3.123.903	629.747	899.464	556.590	483.552	305.840	126.145	49.763	37.996	34.806
De uso exclusivo	3.091.888	618.707	887.951	551.442	479.922	305.632	126.145	49.763	37.520	34.806
Comum a mais de um	32.015	11.040	11.513	5.148	3.630	208	-	-	476	-
Não tinham	563.964	267.299	187.341	57.397	26.110	4.283	-	-	12.016	9.518
Destino do lixo										
Coletado diretamente	2.104.004	408.682	561.728	360.739	348.468	234.206	104.217	38.156	28.856	18.952
Coletado indiretamente	530.087	122.380	141.375	94.970	74.951	52.872	20.025	9.227	9.379	4.908
Outro	1.053.776	365.984	383.702	158.278	86.243	23.045	1.903	2.380	11.777	20.464
Iluminação elétrica										
Tinham	3.364.711	760.289	978.651	574.282	486.349	305.840	126.145	49.763	45.254	38.138
Não tinham	323.156	136.757	108.154	39.705	23.313	4.283	-	-	4.758	6.186
Telefone										
Tinham	1.702.330	179.082	362.263	315.021	355.459	277.792	126.145	49.287	16.783	20.498
Não tinham	1.985.537	717.964	724.542	298.966	154.203	32.331	-	476	33.229	23.826

2.1.12 Domicílios particulares permanentes, por classes de rendimento mensal domiciliar, segundo a situação e algumas de suas características – Bahia – 2005

(continuação)

Situação e características do domicílio	Domicílios particulares permanentes									
	Total	Classes de rendimento mensal domiciliar (salário mínimo) ¹								
		Até 1	Mais de 1 a 2	Mais de 2 a 3	Mais de 3 a 5	Mais de 5 a 10	Mais de 10 a 20	Mais de 20	Sem rendimento ²	Sem declaração
Urbana	2.546.478	507.755	681.704	431.632	411.135	284.548	123.558	46.431	37.223	22.492
Abastecimento d'água										
Com canalização interna	2.332.459	408.137	608.474	408.698	401.853	282.496	123.558	46.431	31.272	21.540
Rede geral	2.288.764	402.217	595.804	400.934	392.811	278.212	121.179	45.955	31.063	20.589
Outro	43.695	5.920	12.670	7.764	9.042	4.284	2.379	476	209	951
Sem canalização interna	214.019	99.618	73.230	22.934	9.282	2.052	-	-	5.951	952
Rede geral	119.644	52.148	42.300	15.499	4.373	1.367	-	-	3.005	952
Outro	94.375	47.470	30.930	7.435	4.909	685	-	-	2.946	-
Esgotamento sanitário										
Tinham	2.430.376	442.074	645.977	425.356	408.339	284.548	123.558	46.431	31.601	22.492
Rede coletora	1.421.211	215.003	327.872	241.317	267.505	202.130	96.077	40.388	17.471	13.448
Fossa séptica	223.499	39.153	61.884	43.887	32.606	26.537	10.978	5.091	1.369	1.994
Outro	785.666	187.918	256.221	140.152	108.228	55.881	16.503	952	12.761	7.050
Não tinham	116.102	65.681	35.727	6.276	2.796	-	-	-	5.622	-
Banheiro ou sanitário										
Tinham	2.430.376	442.074	645.977	425.356	408.339	284.548	123.558	46.431	31.601	22.492
De uso exclusivo	2.400.473	431.034	636.101	420.208	405.184	284.340	123.558	46.431	31.125	22.492
Comum a mais de um	29.903	11.040	9.876	5.148	3.155	208	-	-	476	-
Não tinham	116.102	65.681	35.727	6.276	2.796	-	-	-	5.622	-
Destino do lixo										
Coletado diretamente	1.946.534	355.565	510.425	331.779	331.872	231.410	102.582	37.204	26.953	18.744
Coletado indiretamente	489.133	112.356	124.842	86.317	72.897	51.503	20.025	9.227	8.218	3.748
Outro	110.811	39.834	46.437	13.536	6.366	1.635	951	-	2.052	-
Iluminação elétrica										
Tinham	2.520.367	492.797	675.041	429.521	410.659	284.548	123.558	46.431	35.320	22.492
Não tinham	26.111	14.958	6.663	2.111	476	-	-	-	1.903	-
Telefone										
Tinham	1.592.174	158.383	332.166	289.361	339.395	268.871	123.558	46.431	16.098	17.911
Não tinham	954.304	349.372	349.538	142.271	71.740	15.677	-	-	21.125	4.581

2.1.12 Domicílios particulares permanentes, por classes de rendimento mensal domiciliar, segundo a situação e algumas de suas características – Bahia – 2005

(conclusão)

Situação e características do domicílio	Domicílios particulares permanentes									
	Total	Classes de rendimento mensal domiciliar (salário mínimo) ¹								
		Até 1	Mais de 1 a 2	Mais de 2 a 3	Mais de 3 a 5	Mais de 5 a 10	Mais de 10 a 20	Mais de 20	Sem rendimento ²	Sem declaração
Rural	1.141.389	389.291	405.101	182.355	98.527	25.575	2.587	3.332	12.789	21.832
Abastecimento d'água										
Com canalização interna	441.797	118.679	162.201	76.989	49.788	16.594	2.111	3.332	4.757	7.346
Rede geral	265.023	78.506	92.581	49.656	23.939	8.506	2.111	952	4.281	4.491
Outro	176.774	40.173	69.620	27.333	25.849	8.088	-	2.380	476	2.855
Sem canalização interna	699.592	270.612	242.900	105.366	48.739	8.981	476	-	8.032	14.486
Rede geral	96.328	44.252	32.359	9.515	7.614	476	-	-	208	1.904
Outro	603.264	226.360	210.541	95.851	41.125	8.505	476	-	7.824	12.582
Esgotamento sanitário										
Tinham	693.527	187.673	253.487	131.234	75.213	21.292	2.587	3.332	6.395	12.314
Rede coletora	18.053	6.127	4.225	2.526	3.331	209	-	476	951	208
Fossa séptica	55.408	12.672	24.443	8.866	4.372	2.050	208	952	685	1.160
Outro	620.066	168.874	224.819	119.842	67.510	19.033	2.379	1.904	4.759	10.946
Não tinham	447.862	201.618	151.614	51.121	23.314	4.283	-	-	6.394	9.518
Banheiro ou sanitário										
Tinham	693.527	187.673	253.487	131.234	75.213	21.292	2.587	3.332	6.395	12.314
De uso exclusivo	691.415	187.673	251.850	131.234	74.738	21.292	2.587	3.332	6.395	12.314
Comum a mais de um	2.112	-	1.637	-	475	-	-	-	-	-
Não tinham	447.862	201.618	151.614	51.121	23.314	4.283	-	-	6.394	9.518
Destino do lixo										
Coletado diretamente	157.470	53.117	51.303	28.960	16.596	2.796	1.635	952	1.903	208
Coletado indiretamente	40.954	10.024	16.533	8.653	2.054	1.369	-	-	1.161	1.160
Outro	942.965	326.150	337.265	144.742	79.877	21.410	952	2.380	9.725	20.464
Iluminação elétrica										
Tinham	844.344	267.492	303.610	144.761	75.690	21.292	2.587	3.332	9.934	15.646
Não tinham	297.045	121.799	101.491	37.594	22.837	4.283	-	-	2.855	6.186
Telefone										
Tinham	110.156	20.699	30.097	25.660	16.064	8.921	2.587	2.856	685	2.587
Não tinham	1.031.233	368.592	375.004	156.695	82.463	16.654	-	476	12.104	19.245

Fonte: IBGE/ DP/ CTR/ PNAD

¹ Excluído os rendimentos dos moradores cuja condição no domicílio era pensionista, empregado doméstico ou parente do empregado doméstico.

² Inclusive os domicílios cujos moradores receberam somente em benefícios.

2.1.13 Moradores em domicílios particulares permanentes, por classes de rendimento mensal domiciliar, segundo a situação e alguns bens duráveis existentes no domicílio – Bahia – 2005

(continua)

Situação do domicílio e bens duráveis	Moradores em domicílios particulares permanentes ¹									
	Total	Classes de rendimento mensal domiciliar ² (salário mínimo)								
		Até 1	Mais de 1 a 2	Mais de 2 a 3	Mais de 3 a 5	Mais de 5 a 10	Mais de 10 a 20	Mais de 20	Sem rendimento ³	Sem declaração
Estado da Bahia	13.758.747	2.785.081	4.011.153	2.506.695	2.193.818	1.303.590	451.940	187.998	132.482	185.990
Fogão										
Tinham	13.026.425	2.465.668	3.790.514	2.410.758	2.161.106	1.301.001	451.940	187.523	106.185	151.730
Não tinham	732.322	319.413	220.639	95.937	32.712	2.589	-	475	26.297	34.260
Filtro de água										
Tinham	8.948.308	1.533.191	2.537.478	1.657.584	1.546.172	980.306	350.540	150.914	68.927	123.196
Não tinham	4.810.439	1.251.890	1.473.675	849.111	647.646	323.284	101.400	37.084	63.555	62.794
Rádio										
Tinham	11.415.396	2.024.178	3.267.403	2.142.406	1.910.378	1.209.936	432.211	184.813	91.312	152.759
Não tinham	2.343.351	760.903	743.750	364.289	283.440	93.654	19.729	3.185	41.170	33.231
Televisão										
Tinham	11.246.661	1.863.560	3.123.552	2.138.585	1.981.229	1.252.293	451.522	187.998	96.966	150.956
Em cores	10.329.147	1.528.402	2.783.334	1.985.943	1.920.791	1.246.585	451.522	187.998	83.134	141.438
Somente em preto e branco	917.514	335.158	340.218	152.642	60.438	5.708	-	-	13.832	9.518
Não tinham	2.512.086	921.521	887.601	368.110	212.589	51.297	418	-	35.516	35.034
Geladeira										
Tinham	9.405.574	1.212.360	2.466.685	1.806.255	1.841.392	1.228.500	451.940	187.998	77.723	132.721
Não tinham	4.353.173	1.572.721	1.544.468	700.440	352.426	75.090	-	-	54.759	53.269
Freezer										
Tinham	968.080	29.107	91.640	116.460	177.406	221.185	187.805	126.257	626	17.594
Não tinham	12.790.667	2.755.974	3.919.513	2.390.235	2.016.412	1.082.405	264.135	61.741	131.856	168.396
Máquina de lavar roupa										
Tinham	1.430.802	31.866	128.393	150.117	297.090	360.541	265.613	157.953	2.087	37.142
Não tinham	12.327.945	2.753.215	3.882.760	2.356.578	1.896.728	943.049	186.327	30.045	130.395	148.848

2.1.13 Moradores em domicílios particulares permanentes, por classes de rendimento mensal domiciliar, segundo a situação e alguns bens duráveis existentes no domicílio – Bahia – 2005

(continuação)

Situação do domicílio e bens duráveis	Moradores em domicílios particulares permanentes ¹										
	Total	Classes de rendimento mensal domiciliar ² (salário mínimo)								Sem rendimento ³	Sem declaração
		Até 1	Mais de 1 a 2	Mais de 2 a 3	Mais de 3 a 5	Mais de 5 a 10	Mais de 10 a 20	Mais de 20			
Urbana	9.147.511	1.432.847	2.384.443	1.661.470	1.701.417	1.162.630	441.115	175.150	96.222	92.217	
Fogão											
Tinham	8.908.253	1.309.687	2.320.106	1.637.854	1.691.062	1.160.041	441.115	174.675	81.496	92.217	
Não tinham	239.258	123.160	64.337	23.616	10.355	2.589	-	475	14.726	-	
Filtro de água											
Tinham	6.160.469	855.407	1.524.344	1.103.259	1.198.963	873.875	341.976	144.252	51.851	66.542	
Não tinham	2.987.042	577.440	860.099	558.211	502.454	288.755	99.139	30.898	44.371	25.675	
Rádio											
Tinham	7.743.175	1.017.633	1.957.815	1.443.978	1.491.557	1.084.384	423.765	171.965	70.370	81.708	
Não tinham	1.404.336	415.214	426.628	217.492	209.860	78.246	17.350	3.185	25.852	10.509	
Televisão											
Tinham	8.437.902	1.155.819	2.133.129	1.557.966	1.658.220	1.155.105	440.697	175.150	72.752	89.064	
Em cores	8.045.380	1.003.309	1.987.285	1.499.995	1.641.561	1.149.397	440.697	175.150	63.680	84.306	
Somente em preto e branco	392.522	152.510	145.844	57.971	16.659	5.708	-	-	9.072	4.758	
Não tinham	709.609	277.028	251.314	103.504	43.197	7.525	418	-	23.470	3.153	
Geladeira											
Tinham	7.532.526	830.929	1.822.226	1.394.548	1.585.420	1.135.597	441.115	175.150	63.504	84.037	
Não tinham	1.614.985	601.918	562.217	266.922	115.997	27.033	-	-	32.718	8.180	
Freezer											
Tinham	881.293	23.723	77.064	96.476	161.760	199.505	187.805	116.740	626	17.594	
Não tinham	8.266.218	1.409.124	2.307.379	1.564.994	1.539.657	963.125	253.310	58.410	95.596	74.623	
Máquina de lavar roupa											
Tinham	1.375.899	29.012	110.072	145.000	290.933	352.839	264.185	147.009	2.087	34.762	
Não tinham	7.771.612	1.403.835	2.274.371	1.516.470	1.410.484	809.791	176.930	28.141	94.135	57.455	

2.1.13 Moradores em domicílios particulares permanentes, por classes de rendimento mensal domiciliar, segundo a situação e alguns bens duráveis existentes no domicílio – Bahia – 2005

(conclusão)

Situação do domicílio e bens duráveis	Moradores em domicílios particulares permanentes ¹									
	Total	Classes de rendimento mensal domiciliar ² (salário mínimo)								
		Até 1	Mais de 1 a 2	Mais de 2 a 3	Mais de 3 a 5	Mais de 5 a 10	Mais de 10 a 20	Mais de 20	Sem rendimento ³	Sem declaração
Rural	4.611.236	1.352.234	1.626.710	845.225	492.401	140.960	10.825	12.848	36.260	93.773
Fogão										
Tinham	4.118.172	1.155.981	1.470.408	772.904	470.044	140.960	10.825	12.848	24.689	59.513
Não tinham	493.064	196.253	156.302	72.321	22.357	-	-	-	11.571	34.260
Filtro de água										
Tinham	2.787.839	677.784	1.013.134	554.325	347.209	106.431	8.564	6.662	17.076	56.654
Não tinham	1.823.397	674.450	613.576	290.900	145.192	34.529	2.261	6.186	19.184	37.119
Rádio										
Tinham	3.672.221	1.006.545	1.309.588	698.428	418.821	125.552	8.446	12.848	20.942	71.051
Não tinham	939.015	345.689	317.122	146.797	73.580	15.408	2.379	-	15.318	22.722
Televisão										
Tinham	2.808.759	707.741	990.423	580.619	323.009	97.188	10.825	12.848	24.214	61.892
Em cores	2.283.767	525.093	796.049	485.948	279.230	97.188	10.825	12.848	19.454	57.132
Somente em preto e branco	524.992	182.648	194.374	94.671	43.779	-	-	-	4.760	4.760
Não tinham	1.802.477	644.493	636.287	264.606	169.392	43.772	-	-	12.046	31.881
Geladeira										
Tinham	1.873.048	381.431	644.459	411.707	255.972	92.903	10.825	12.848	14.219	48.684
Não tinham	2.738.188	970.803	982.251	433.518	236.429	48.057	-	-	22.041	45.089
Freezer										
Tinham	86.787	5.384	14.576	19.984	15.646	21.680	-	9.517	-	-
Não tinham	4.524.449	1.346.850	1.612.134	825.241	476.755	119.280	10.825	3.331	36.260	93.773
Máquina de lavar roupa										
Tinham	54.903	2.854	18.321	5.117	6.157	7.702	1.428	10.944	-	2.380
Não tinham	4.556.333	1.349.380	1.608.389	840.108	486.244	133.258	9.397	1.904	36.260	91.393

Fonte: IBGE/ DP/ CTR/ PNAD

¹ Excluídos os moradores cuja condição no domicílio era pensionista, empregado doméstico ou parente do empregado doméstico.

² Excluídos os rendimentos dos moradores cuja condição no domicílio era pensionista, empregado doméstico ou parente do empregado doméstico.

³ Inclusive os domicílios cujos moradores receberam somente em benefícios.

2.1.14 Domicílios particulares permanentes, por classes de rendimento mensal domiciliar, segundo a situação e alguns bens duráveis existentes no domicílio – Bahia – 2005

(continua)

Situação do domicílio e bens duráveis existentes	Domicílios particulares permanentes									
	Total	Classes de rendimento mensal domiciliar ¹ (salário mínimo)								
		Até 1	Mais de 1 a 2	Mais de 2 a 3	Mais de 3 a 5	Mais de 5 a 10	Mais de 10 a 20	Mais de 20	Sem rendimento ²	Sem declaração
Estado da Bahia	3.687.867	897.046	1.086.805	613.987	509.662	310.123	126.145	49.763	50.012	44.324
Fogão										
Tinham	3.489.357	795.563	1.033.862	593.818	502.702	309.438	126.145	49.288	40.404	38.137
Não tinham	198.510	101.483	52.943	20.169	6.960	685	-	475	9.608	6.187
Filtro de água										
Tinham	2.344.724	489.484	679.012	403.472	360.422	225.942	92.814	39.256	25.168	29.154
Não tinham	1.343.143	407.562	407.793	210.515	149.240	84.181	33.331	10.507	24.844	15.170
Rádio										
Tinham	3.022.716	644.739	881.593	523.706	447.080	288.285	120.640	47.828	31.838	37.007
Não tinham	665.151	252.307	205.212	90.281	62.582	21.838	5.505	1.935	18.174	7.317
Televisão										
Tinham	2.973.485	580.516	845.432	533.174	468.680	301.885	125.936	49.763	32.758	35.341
Em cores	2.749.530	487.861	764.744	501.356	458.123	300.934	125.936	49.763	27.851	32.962
Somente em preto e branco	223.955	92.655	80.688	31.818	10.557	951	-	-	4.907	2.379
Não tinham	714.382	316.530	241.373	80.813	40.982	8.238	209	-	17.254	8.983
Geladeira										
Tinham	2.531.827	402.142	691.501	463.373	442.627	297.454	126.145	49.763	26.812	32.010
Não tinham	1.156.040	494.904	395.304	150.614	67.035	12.669	-	-	23.200	12.314
Freezer										
Tinham	254.998	9.498	25.947	31.509	47.608	55.124	49.502	31.169	417	4.224
Não tinham	3.432.869	887.548	1.060.858	582.478	462.054	254.999	76.643	18.594	49.595	40.100
Máquina de lavar roupa										
Tinham	397.805	10.234	40.412	41.548	81.799	98.584	75.341	40.215	836	8.836
Não tinham	3.290.062	886.812	1.046.393	572.439	427.863	211.539	50.804	9.548	49.176	35.488

2.1.14 Domicílios particulares permanentes, por classes de rendimento mensal domiciliar, segundo a situação e alguns bens duráveis existentes no domicílio – Bahia – 2005

(continuação)

Situação do domicílio e bens duráveis existentes	Domicílios particulares permanentes									
	Total	Classes de rendimento mensal domiciliar ¹ (salário mínimo)								
		Até 1	Mais de 1 a 2	Mais de 2 a 3	Mais de 3 a 5	Mais de 5 a 10	Mais de 10 a 20	Mais de 20	Sem rendimento ²	Sem declaração
Urbana	2.546.478	507.755	681.704	431.632	411.135	284.548	123.558	46.431	37.223	22.492
Fogão										
Tinham	2.467.436	462.631	663.587	425.740	407.503	283.863	123.558	45.956	32.106	22.492
Não tinham	79.042	45.124	18.117	5.892	3.632	685	-	475	5.117	-
Filtro de água										
Tinham	1.662.140	295.956	426.237	281.366	288.212	206.494	90.911	37.352	19.248	16.364
Não tinham	884.338	211.799	255.467	150.266	122.923	78.054	32.647	9.079	17.975	6.128
Rádio										
Tinham	2.132.302	360.071	559.320	374.808	363.512	266.250	118.529	44.496	25.651	19.665
Não tinham	414.176	147.684	122.384	56.824	47.623	18.298	5.029	1.935	11.572	2.827
Televisão										
Tinham	2.304.842	392.368	603.142	409.917	400.129	282.971	123.349	46.431	25.412	21.123
Em cores	2.198.494	344.855	565.426	397.601	396.707	282.020	123.349	46.431	21.933	20.172
Somente em preto e branco	106.348	47.513	37.716	12.316	3.422	951	-	-	3.479	951
Não tinham	241.636	115.387	78.562	21.715	11.006	1.577	209	-	11.811	1.369
Geladeira										
Tinham	2.073.787	297.403	524.755	373.266	386.180	279.493	123.558	46.431	21.845	20.856
Não tinham	472.691	210.352	156.949	58.366	24.955	5.055	-	-	15.378	1.636
Freezer										
Tinham	234.237	7.386	21.246	27.227	44.068	51.378	49.502	28.789	417	4.224
Não tinham	2.312.241	500.369	660.458	404.405	367.067	233.170	74.056	17.642	36.806	18.268
Máquina de lavar roupa										
Tinham	384.657	9.758	35.236	40.388	80.430	96.949	74.865	37.835	836	8.360
Não tinham	2.161.821	497.997	646.468	391.244	330.705	187.599	48.693	8.596	36.387	14.132

2.1.14 Domicílios particulares permanentes, por classes de rendimento mensal domiciliar, segundo a situação e alguns bens duráveis existentes no domicílio – Bahia – 2005

(conclusão)

Situação do domicílio e bens duráveis existentes	Domicílios particulares permanentes									
	Total	Classes de rendimento mensal domiciliar ¹ (salário mínimo)								
		Até 1	Mais de 1 a 2	Mais de 2 a 3	Mais de 3 a 5	Mais de 5 a 10	Mais de 10 a 20	Mais de 20	Sem rendimento ²	Sem declaração
Rural	1.141.389	389.291	405.101	182.355	98.527	25.575	2.587	3.332	12.789	21.832
Fogão										
Tinham	1.021.921	332.932	370.275	168.078	95.199	25.575	2.587	3.332	8.298	15.645
Não tinham	119.468	56.359	34.826	14.277	3.328	-	-	-	4.491	6.187
Filtro de água										
Tinham	682.584	193.528	252.775	122.106	72.210	19.448	1.903	1.904	5.920	12.790
Não tinham	458.805	195.763	152.326	60.249	26.317	6.127	684	1.428	6.869	9.042
Rádio										
Tinham	890.414	284.668	322.273	148.898	83.568	22.035	2.111	3.332	6.187	17.342
Não tinham	250.975	104.623	82.828	33.457	14.959	3.540	476	-	6.602	4.490
Televisão										
Tinham	668.643	188.148	242.290	123.257	68.551	18.914	2.587	3.332	7.346	14.218
Em cores	551.036	143.006	199.318	103.755	61.416	18.914	2.587	3.332	5.918	12.790
Somente em preto e branco	117.607	45.142	42.972	19.502	7.135	-	-	-	1.428	1.428
Não tinham	472.746	201.143	162.811	59.098	29.976	6.661	-	-	5.443	7.614
Geladeira										
Tinham	458.040	104.739	166.746	90.107	56.447	17.961	2.587	3.332	4.967	11.154
Não tinham	683.349	284.552	238.355	92.248	42.080	7.614	-	-	7.822	10.678
Freezer										
Tinham	20.761	2.112	4.701	4.282	3.540	3.746	-	2.380	-	-
Não tinham	1.120.628	387.179	400.400	178.073	94.987	21.829	2.587	952	12.789	21.832
Máquina de lavar roupa										
Tinham	13.148	476	5.176	1.160	1.369	1.635	476	2.380	-	476
Não tinham	1.128.241	388.815	399.925	181.195	97.158	23.940	2.111	952	12.789	21.356

Fonte: IBGE/ DP/ CTR/ PNAD

¹ Excluídos os rendimentos dos moradores de menos de 10 anos de idade e dos moradores cuja condição no domicílio era pensionista, empregado doméstico ou parente do empregado doméstico.

² Inclusive os domicílios cujos moradores receberam somente em benefícios.

**2.1.15 Distribuição dos ocupados por posição na ocupação/Região Metropolitana de Salvador
Dez 2005-Dez 2006**

(%)

Período	Assalariados				Autônomos			Empregador	Domésticos	Outros ¹
	Total	Setor privado		Setor Público	Total	Trabalha p/ o público	Trabalha p/ empresa			
		C/ carteira assinada	S/ carteira assinada							
dez/05	62,4	37,7	11,6	13,2	22,6	19,0	3,7	3,2	9,5	2,3
jul/06	62,8	37,0	11,2	14,6	21,7	18,8	2,8	3,6	9,6	2,3
dez/06	63,1	38,0	10,8	14,2	22,4	19,1	3,3	3,7	8,7	2,1

Fonte: PED - RMS/SEI/SETRAS/UFBA/DIEESE/SEADE

Nota: Os dados são sempre calculados a partir de informações do trimestre móvel terminados no mês indicado.

¹ Incluem trabalhadores familiares e donos de negócios familiares.

2.1.16 Taxas de desemprego e de participação, trimestral, por tipo/Região Metropolitana de Salvador – 2003-2006

(%)

Emprego	2003 ¹			2004 ¹			2005 ¹			2006 ¹		
	RMS	Salvador	Demais municípios	RMS	Salvador	Demais municípios	RMS	Salvador	Demais municípios	RMS	Salvador	Demais municípios
Desemprego	26,0	25,5	28,4	24,8	24,7	25,4	23,2	22,6	25,7	22,3	21,3	26,3
Aberto	15,1	14,6	17,7	14,4	14,2	15,3	13,6	12,9	16,9	14,2	13,4	17,4
Oculto	10,9	11,0	10,8	10,5	10,5	10,1	9,6	9,7	8,8	8,1	7,9	8,8
Taxa de participação (PEA/PIA)	62,9	63,9	59,0	61,3	62,5	55,7	61,8	62,3	60,0	60,9	62,0	56,9

Fonte: PED - RMS/SEI/SETRAS/UFBA/DIEESE/SEADE

¹ Último trimestre do ano.

2.2 Saúde

2.2.1 Hospitais conveniados com o SUS, segundo a esfera administrativa e leitos existentes, por Território de Identidade e municípios – Bahia – 2005

(continua)

Território de Identidade e municípios	Hospitais segundo a esfera administrativa ¹					Leitos	
	Total	Federal	Estadual	Municipal	Privada	Existentes	SUS ²
Estado da Bahia	546	3	47	181	315	31.148	25.933
Irecê	24	-	1	14	9	865	832
América Dourada	1	-	-	1	-	26	26
Barra do Mendes	-	-	-	-	-	-	-
Barro Alto	1	-	-	-	1	21	21
Cafarnaum	1	-	-	1	-	31	31
Canarana	1	-	-	1	-	36	36
Central	1	-	-	1	-	42	42
Gentio do Ouro	1	-	-	1	-	19	16
Ibipeba	1	-	-	-	1	32	32
Ibititá	1	-	-	-	1	32	31
Ipupiara	1	-	-	1	-	24	24
Irecê	6	-	1	1	4	173	144
Itaguaçu da Bahia	1	-	-	1	-	24	24
João Dourado	-	-	-	-	-	-	-
Jussara	1	-	-	1	-	25	25
Lapão	1	-	-	1	-	40	40
Mulungu do Morro	1	-	-	1	-	37	37
Presidente Dutra	1	-	-	1	-	18	18
São Gabriel	1	-	-	1	-	27	27
Uibaí	1	-	-	1	-	18	18
Xique-Xique	2	-	-	-	2	240	240
Velho Chico	14	-	1	10	3	555	547
Barra	2	-	-	1	1	108	108
Bom Jesus da Lapa	2	-	-	1	1	130	122
Brotas de Macaúbas	1	-	-	-	1	19	19
Carinhanha	1	-	-	1	-	50	50
Feira da Mata	-	-	-	-	-	-	-
Ibotirama	1	-	1	-	-	50	50
Igaporã	1	-	-	1	-	33	33
Malhada	1	-	-	1	-	30	30
Matina	1	-	-	1	-	14	14
Morpará	-	-	-	-	-	-	-
Muquém do São Francisco	-	-	-	-	-	-	-
Oliveira dos Brejinhos	-	-	-	-	-	-	-
Paratinga	1	-	-	1	-	37	37
Riacho de Santana	1	-	-	1	-	47	47
Serra do Ramalho	1	-	-	1	-	33	33
Sítio do Mato	1	-	-	1	-	4	4
Chapada Diamantina	20	-	-	8	12	703	663
Abaíra	-	-	-	-	-	-	-
Andaraí	1	-	-	1	-	35	35
Barra da Estiva	1	-	-	-	1	82	82
Boninal	1	-	-	1	-	33	33
Bonito	-	-	-	-	-	-	-
Ibicoara	-	-	-	-	-	-	-
Ibitiara	1	-	-	-	1	62	62

2.2.1 Hospitais conveniados com o SUS, segundo a esfera administrativa e leitos existentes, por Território de Identidade e municípios – Bahia – 2005

(continuação)

Território de Identidade e municípios	Hospitais segundo a esfera administrativa ¹					Leitos	
	Total	Federal	Estadual	Municipal	Privada	Existentes	SUS ²
Iraquara	1	-	-	-	1	56	56
Itaeté	1	-	-	1	-	15	-
Jussiape	-	-	-	-	-	-	-
Lençóis	1	-	-	1	-	14	14
Marcionílio Souza	1	-	-	1	-	19	19
Morro do Chapéu	2	-	-	-	2	108	108
Mucugê	1	-	-	-	1	33	33
Nova Redenção	-	-	-	-	-	-	-
Novo Horizonte	-	-	-	-	-	-	-
Palmeiras	-	-	-	-	-	-	-
Piatã	2	-	-	1	1	45	45
Rio de Contas	1	-	-	1	-	11	-
Seabra	3	-	-	-	3	84	77
Souto Soares	1	-	-	1	-	28	21
Utinga	1	-	-	-	1	32	32
Wagner	1	-	-	-	1	46	46
Sisal	29	-	-	11	18	1.131	1.060
Araci	2	-	-	1	1	96	93
Barrocas	1	-	-	1	-	31	31
Biritinga	-	-	-	-	-	-	-
Candeal	-	-	-	-	-	-	-
Cansanção	1	-	-	1	-	39	24
Conceição do Coité	4	-	-	-	4	164	137
Ichu	1	-	-	1	-	22	22
Itiúba	2	-	-	-	2	84	83
Lamarão	-	-	-	-	-	-	-
Monte Santo	1	-	-	1	-	60	60
Nordestina	-	-	-	-	-	-	-
Queimadas	2	-	-	1	1	60	55
Quijingue	-	-	-	-	-	-	-
Retirolândia	1	-	-	1	-	37	37
Santaluz	3	-	-	1	2	110	94
São Domingos	1	-	-	-	1	20	20
Serrinha	5	-	-	1	4	263	260
Teofilândia	-	-	-	-	-	-	-
Tucano	2	-	-	1	1	56	55
Valente	3	-	-	1	2	89	89
Liitoral Sul	30	-	3	7	20	2.535	2.206
Almadina	-	-	-	-	-	-	-
Arataca	-	-	-	-	-	-	-
Aurelino Leal	1	-	-	1	-	60	60
Barro Preto	-	-	-	-	-	-	-
Buerarema	1	-	-	-	1	47	47
Camacan	3	-	-	-	3	143	143
Canavieiras	1	-	-	1	-	65	65
Coaraci	1	-	1	-	-	30	30
Floresta Azul	1	-	-	1	-	21	21
Ibicaraí	2	-	1	-	1	53	51
Ibirapitanga	1	-	-	1	-	38	38

2.2.1 Hospitais conveniados com o SUS, segundo a esfera administrativa e leitos existentes, por Território de Identidade e municípios – Bahia – 2005

(continuação)

Território de Identidade e municípios	Hospitais segundo a esfera administrativa ¹					Leitos	
	Total	Federal	Estadual	Municipal	Privada	Existentes	SUS ²
Ilhéus	6	-	1	-	5	759	691
Itabuna	7	-	-	1	6	1.029	770
Itacaré	1	-	-	-	1	28	28
Itaju do Colônia	-	-	-	-	-	-	-
Itajuípe	1	-	-	-	1	45	45
Itapé	-	-	-	-	-	-	-
Itapitanga	-	-	-	-	-	-	-
Jussari	1	-	-	1	-	32	32
Maraú	-	-	-	-	-	-	-
Mascote	-	-	-	-	-	-	-
Pau Brasil	1	-	-	1	-	30	30
Santa Luzia	-	-	-	-	-	-	-
São José da Vitória	-	-	-	-	-	-	-
Ubatuba	1	-	-	-	1	100	100
Una	1	-	-	-	1	55	55
Uruçuca	-	-	-	-	-	-	-
Baixo Sul	5	-	-	2	3	441	441
Aratuípe	-	-	-	-	-	-	-
Cairu	-	-	-	-	-	-	-
Camamu	-	-	-	-	-	-	-
Gandu	1	-	-	-	1	80	80
Igrapiúna	-	-	-	-	-	-	-
Ituberá	1	-	-	1	-	33	33
Jaguaripe	-	-	-	-	-	-	-
Nilo Peçanha	-	-	-	-	-	-	-
Pirai do Norte	-	-	-	-	-	-	-
Presidente Tancredo Neves	-	-	-	-	-	-	-
Taperoá	-	-	-	-	-	-	-
Teolândia	1	-	-	-	1	38	38
Valença	1	-	-	-	1	250	250
Wenceslau Guimarães	1	-	-	1	-	40	40
Extremo Sul	35	-	2	12	21	1.364	1.137
Alcobaça	1	-	-	-	1	63	63
Belmonte	4	-	-	2	2	58	50
Caravelas	1	-	-	-	1	77	61
Eunápolis	8	-	-	2	6	276	178
Guaratinga	1	-	-	1	-	32	32
Ibirapoã	-	-	-	-	-	-	-
Itabela	1	-	-	1	-	40	40
Itagimirim	1	-	-	1	-	21	21
Itamaraju	3	-	1	-	2	102	102
Itanhém	1	-	-	-	1	56	54
Itapebi	-	-	-	-	-	-	-
Jucuruçu	-	-	-	-	-	-	-
Lajedão	-	-	-	-	-	-	-
Medeiros Neto	1	-	-	1	-	30	30
Mucuri	2	-	-	-	2	80	69
Nova Viçosa	1	-	-	-	1	53	45
Porto Seguro	3	-	1	2	-	155	155

2.2.1 Hospitais conveniados com o SUS, segundo a esfera administrativa e leitos existentes, por Território de Identidade e municípios – Bahia – 2005

(continuação)

Território de Identidade e municípios	Hospitais segundo a esfera administrativa ¹					Leitos	
	Total	Federal	Estadual	Municipal	Privada	Existentes	SUS ²
Prado	1	-	-	-	1	42	42
Santa Cruz Cabrália	1	-	-	1	-	22	22
Teixeira de Freitas	5	-	-	1	4	257	173
Vereda	-	-	-	-	-	-	-
Itapetinga	14	-	-	6	8	649	579
Caatiba	1	-	-	1	-	25	25
Firmino Alves	-	-	-	-	-	-	-
Ibicuí	1	-	-	1	-	30	30
Iguaí	2	-	-	-	2	88	52
Itambé	1	-	-	-	1	53	53
Itapetinga	3	-	-	-	3	223	203
Itarantim	1	-	-	1	-	30	30
Itororó	1	-	-	-	1	52	52
Macarani	1	-	-	1	-	32	32
Maiquinique	1	-	-	1	-	28	14
Nova Canaã	1	-	-	-	1	67	67
Potiraguá	1	-	-	1	-	21	21
Santa Cruz da Vitória	-	-	-	-	-	-	-
Vale do Jiquiriçá	19	-	-	13	6	716	716
Amargosa	1	-	-	1	-	53	53
Brejões	1	-	-	1	-	22	22
Cravolândia	1	-	-	1	-	21	21
Elísio Medrado	-	-	-	-	-	-	-
Irajuba	1	-	-	1	-	30	30
Iramaia	2	-	-	-	2	50	50
Itaquara	1	-	-	1	-	31	31
Itiruçu	1	-	-	1	-	79	79
Jaguaquara	1	-	-	1	-	42	42
Jiquiriçá	1	-	-	1	-	28	28
Lafayette Coutinho	-	-	-	-	-	-	-
Lagedo do Tabocal	1	-	-	1	-	27	27
Laje	1	-	-	1	-	42	42
Maracás	2	-	-	1	1	89	89
Milagres	1	-	-	1	-	23	23
Mutuípe	1	-	-	-	1	47	47
Nova Itarana	-	-	-	-	-	-	-
Planaltino	-	-	-	-	-	-	-
Santa Inês	1	-	-	1	-	37	37
São Miguel das Matas	1	-	-	-	1	25	25
Ubaíra	1	-	-	-	1	70	70
Sertão de São Francisco	24	-	1	6	17	964	897
Campo Alegre de Lourdes	1	-	-	-	1	51	45
Canudos	2	-	-	1	1	60	60
Casa Nova	1	-	-	1	-	49	49
Curaçá	1	-	-	1	-	35	35
Juazeiro	14	-	1	-	13	567	518
Pilão Arcado	-	-	-	-	-	-	-
Remanso	2	-	-	-	2	121	109

2.2.1 Hospitais conveniados com o SUS, segundo a esfera administrativa e leitos existentes, por Território de Identidade e municípios – Bahia – 2005

(continuação)

Território de Identidade e municípios	Hospitais segundo a esfera administrativa ¹					Leitos	
	Total	Federal	Estadual	Municipal	Privada	Existentes	SUS ²
Sento Sé	1	-	-	1	-	33	33
Sobradinho	1	-	-	1	-	23	23
Uauá	1	-	-	1	-	25	25
Oeste Baiano	16	-	2	5	9	634	474
Angical	-	-	-	-	-	-	-
Baianópolis	1	-	-	1	-	32	32
Barreiras	10	-	1	1	8	487	352
Buritirama	-	-	-	-	-	-	-
Catolândia	-	-	-	-	-	-	-
Cotegipe	-	-	-	-	-	-	-
Cristópolis	-	-	-	-	-	-	-
Formosa do Rio Preto	-	-	-	-	-	-	-
Luís Eduardo Magalhães	1	-	-	-	1	21	-
Mansidão	1	-	-	1	-	14	14
Riachão das Neves	1	-	-	1	-	31	27
Santa Rita de Cássia	1	-	1	-	-	24	24
São Desidério	1	-	-	1	-	25	25
Wanderley	-	-	-	-	-	-	-
Bacia do Paramirim	9	-	2	3	4	339	308
Boquira	1	-	-	1	-	25	25
Botuporã	1	-	-	-	1	60	58
Caturama	1	-	-	1	-	26	26
Érico Cardoso	-	-	-	-	-	-	-
Ibipitanga	-	-	-	-	-	-	-
Macaúbas	2	-	1	-	1	56	40
Paramirim	2	-	1	-	1	89	89
Rio do Pires	1	-	-	-	1	31	18
Tanque Novo	1	-	-	1	-	52	52
Sertão Produtivo	21	-	1	9	11	924	881
Brumado	4	-	-	1	3	139	123
Caculé	1	-	-	-	1	55	55
Caetité	1	-	-	-	1	105	91
Candiba	1	-	-	-	1	31	31
Contendas do Sincorá	-	-	-	-	-	-	-
Dom Basílio	1	-	-	1	-	30	30
Guanambi	5	-	1	-	4	234	224
Ibiassucê	1	-	-	1	-	52	52
Ituaçu	1	-	-	1	-	36	36
Iuiú	-	-	-	-	-	-	-
Lagoa Real	-	-	-	-	-	-	-
Livramento de Nossa Senhora	1	-	-	1	-	60	60
Malhada de Pedras	-	-	-	-	-	-	-
Palmas de Monte Alto	2	-	-	2	-	100	100
Pindaí	1	-	-	-	1	22	22
Rio do Antônio	-	-	-	-	-	-	-
Sebastião Laranjeiras	1	-	-	1	-	20	20
Tanhaçu	-	-	-	-	-	-	-
Urandi	1	-	-	1	-	40	37

2.2.1 Hospitais conveniados com o SUS, segundo a esfera administrativa e leitos existentes, por Território de Identidade e municípios – Bahia – 2005

(continuação)

Território de Identidade e municípios	Hospitais segundo a esfera administrativa ¹					Leitos	
	Total	Federal	Estadual	Municipal	Privada	Existentes	SUS ²
Piemonte do Paraguaçu	11	-	-	7	4	593	543
Boa Vista do Tupim	-	-	-	-	-	-	-
Iaçu	1	-	-	1	-	51	51
Ibiquera	-	-	-	-	-	-	-
Itaberaba	3	-	-	1	2	227	190
Itatim	1	-	-	1	-	24	24
Lajedinho	-	-	-	-	-	-	-
Macajuba	1	-	-	1	-	22	22
Miguel Calmon	1	-	-	-	1	71	71
Mundo Novo	1	-	-	1	-	38	38
Piritiba	-	-	-	-	-	-	-
Rafael Jambeiro	-	-	-	-	-	-	-
Ruy Barbosa	1	-	-	-	1	113	100
Santa Terezinha	1	-	-	1	-	20	20
Tapiramutá	1	-	-	1	-	27	27
Bacia do Jacuípe	13	-	1	6	6	384	387
Baixa Grande	1	-	-	1	-	36	36
Capela do Alto Alegre	1	-	-	-	1	21	21
Gavião	-	-	-	-	-	-	-
Ipirá	3	-	-	1	2	87	92
Mairi	1	-	1	-	-	22	22
Nova Fátima	-	-	-	-	-	-	-
Pé de Serra	-	-	-	-	-	-	-
Pintadas	-	-	-	-	-	-	-
Quixabeira	-	-	-	-	-	-	-
Riachão do Jacuípe	4	-	-	1	3	146	144
São José do Jacuípe	1	-	-	1	-	14	14
Serra Preta	-	-	-	-	-	-	-
Várzea da Roça	1	-	-	1	-	18	18
Várzea do Poço	1	-	-	1	-	40	40
Piemonte da Diamantina	10	-	-	4	6	666	620
Caém	1	-	-	1	-	37	37
Capim Grosso	1	-	-	-	1	140	140
Jacobina	4	-	-	1	3	378	332
Mirangaba	-	-	-	-	-	-	-
Ourolândia	-	-	-	-	-	-	-
Saúde	2	-	-	1	1	73	73
Serrolândia	1	-	-	1	-	21	21
Umburanas	-	-	-	-	-	-	-
Várzea Nova	1	-	-	-	1	17	17
Semi-árido Nordeste II	13	-	2	4	7	492	468
Adustina	-	-	-	-	-	-	-
Antas	2	-	-	-	2	105	105
Banzaê	-	-	-	-	-	-	-
Cícero Dantas	2	-	-	1	1	70	70
Cipó	1	-	-	1	-	39	39
Coronel João Sá	-	-	-	-	-	-	-
Euclides da Cunha	3	-	-	1	2	125	111

2.2.1 Hospitais conveniados com o SUS, segundo a esfera administrativa e leitos existentes, por Território de Identidade e municípios – Bahia – 2005

(continuação)

Território de Identidade e municípios	Hospitais segundo a esfera administrativa ¹					Leitos	
	Total	Federal	Estadual	Municipal	Privada	Existentes	SUS ²
Fátima	-	-	-	-	-	-	-
Heliópolis	-	-	-	-	-	-	-
Jeremoabo	1	-	1	-	-	27	27
Nova Soure	-	-	-	-	-	-	-
Novo Triunfo	-	-	-	-	-	-	-
Paripiranga	1	-	-	-	1	10	-
Pedro Alexandre	-	-	-	-	-	-	-
Ribeira do Amparo	1	-	-	1	-	20	20
Ribeira do Pombal	2	-	1	-	1	96	96
Santa Brígida	-	-	-	-	-	-	-
Sítio do Quinto	-	-	-	-	-	-	-
Agreste de Alagoinhas/Litoral Norte	24	-	1	6	17	935	843
Acajutiba	-	-	-	-	-	-	-
Alagoinhas	9	-	1	2	6	204	145
Aporá	1	-	-	-	1	42	42
Araçás	-	-	-	-	-	-	-
Aramari	-	-	-	-	-	-	-
Cardeal da Silva	-	-	-	-	-	-	-
Catu	2	-	-	1	1	87	55
Conde	-	-	-	-	-	-	-
Crisópolis	1	-	-	1	-	37	37
Entre Rios	1	-	-	1	-	66	66
Esplanada	1	-	-	-	1	83	83
Inhambupe	1	-	-	-	1	47	47
Itanagra	-	-	-	-	-	-	-
Itapicuru	1	-	-	-	1	48	48
Jandaíra	-	-	-	-	-	-	-
Mata de São João	2	-	-	1	1	80	80
Olindina	1	-	-	-	1	42	41
Ouriçangas	-	-	-	-	-	-	-
Pedrão	-	-	-	-	-	-	-
Pojuca	2	-	-	-	2	108	108
Rio Real	1	-	-	-	1	55	55
Sátiro Dias	1	-	-	-	1	36	36
Portal do Sertão	27	-	1	9	17	2.246	1.474
Água Fria	1	-	-	1	-	20	20
Amélia Rodrigues	-	-	-	-	-	-	-
Anguera	-	-	-	-	-	-	-
Antônio Cardoso	-	-	-	-	-	-	-
Conceição da Feira	1	-	-	-	1	30	-
Conceição do Jacuípe	2	-	-	1	1	35	35
Coração de Maria	-	-	-	-	-	-	-
Feira de Santana	17	-	1	3	13	1.933	1.192
Ipecaetá	-	-	-	-	-	-	-
Irará	1	-	-	1	-	27	27
Santa Bárbara	1	-	-	1	-	40	40
Santanópolis	-	-	-	-	-	-	-
Santo Estêvão	2	-	-	1	1	54	53
São Gonçalo dos Campos	2	-	-	1	1	107	107

2.2.1 Hospitais conveniados com o SUS, segundo a esfera administrativa e leitos existentes, por Território de Identidade e municípios – Bahia – 2005

(continuação)

Território de Identidade e municípios	Hospitais segundo a esfera administrativa ¹					Leitos	
	Total	Federal	Estadual	Municipal	Privada	Existentes	SUS ²
Tanquinho	-	-	-	-	-	-	-
Teodoro Sampaio	-	-	-	-	-	-	-
Terra Nova	-	-	-	-	-	-	-
Vitória da Conquista	28	-	2	13	13	1.655	1.393
Anagé	-	-	-	-	-	-	-
Aracatu	2	-	-	1	1	107	107
Barra do Choça	1	-	-	1	-	33	33
Belo Campo	1	-	-	1	-	52	42
Bom Jesus da Serra	-	-	-	-	-	-	-
Caetanos	-	-	-	-	-	-	-
Cândido Sales	1	-	-	1	-	55	55
Caraíbas	-	-	-	-	-	-	-
Condeúba	1	-	-	1	-	15	15
Cordeiros	-	-	-	-	-	-	-
Encruzilhada	1	-	-	1	-	60	60
Guajeru	-	-	-	-	-	-	-
Jacaraci	1	-	-	1	-	32	30
Licínio de Almeida	1	-	-	1	-	20	20
Maetinga	-	-	-	-	-	-	-
Mirante	-	-	-	-	-	-	-
Mortugaba	1	-	-	1	-	30	30
Piripá	-	-	-	-	-	-	-
Planalto	1	-	-	1	-	59	59
Poções	1	-	-	-	1	80	71
Presidente Jânio Quadros	-	-	-	-	-	-	-
Ribeirão do Largo	-	-	-	-	-	-	-
Tremedal	1	-	-	1	-	21	21
Vitória da Conquista	15	-	2	2	11	1.091	850
Recôncavo	30	-	1	5	24	1.313	1.206
Cabaceiras do Paraguaçu	-	-	-	-	-	-	-
Cachoeira	1	-	-	-	1	84	80
Castro Alves	2	-	1	-	1	60	60
Conceição do Almeida	1	-	-	-	1	68	68
Cruz das Almas	6	-	-	1	5	134	124
Dom Macedo Costa	-	-	-	-	-	-	-
Governador Mangabeira	-	-	-	-	-	-	-
Maragogipe	1	-	-	-	1	31	31
Muniz Ferreira	-	-	-	-	-	-	-
Muritiba	2	-	-	1	1	25	25
Nazaré	2	-	-	-	2	175	144
Santo Amaro	5	-	-	-	5	265	240
Santo Antônio de Jesus	4	-	-	-	4	235	198
São Felipe	1	-	-	1	-	21	21
São Félix	1	-	-	-	1	57	57
São Francisco do Conde	1	-	-	1	-	44	44
São Sebastião do Passé	1	-	-	1	-	51	51
Sapeaçu	2	-	-	-	2	63	63
Saubara	-	-	-	-	-	-	-
Varzedo	-	-	-	-	-	-	-

2.2.1 Hospitais conveniados com o SUS, segundo a esfera administrativa e leitos existentes, por Território de Identidade e municípios – Bahia – 2005

(continuação)

Território de Identidade e municípios	Hospitais segundo a esfera administrativa ¹					Leitos	
	Total	Federal	Estadual	Municipal	Privada	Existentes	SUS ²
Médio Rio de Contas	16	-	2	2	12	1.111	908
Aiquara	-	-	-	-	-	-	-
Apuarema	-	-	-	-	-	-	-
Barra do Rocha	1	-	-	-	1	42	42
Boa Nova	-	-	-	-	-	-	-
Dário Meira	-	-	-	-	-	-	-
Gongogi	-	-	-	-	-	-	-
Ibirataia	2	-	-	-	2	128	128
Ipiaú	3	-	1	-	2	218	156
Itagi	1	-	-	1	-	35	35
Itagibá	1	-	-	-	1	40	40
Itamari	-	-	-	-	-	-	-
Jequié	6	-	1	-	5	507	366
Jitaúna	-	-	-	-	-	-	-
Manoel Vitorino	-	-	-	-	-	-	-
Nova Ibiá	-	-	-	-	-	-	-
Ubatã	2	-	-	1	1	141	141
Bacia do Rio Corrente	13	-	-	9	4	457	410
Brejoândia	-	-	-	-	-	-	-
Canápolis	2	-	-	1	1	45	43
Cocos	1	-	-	1	-	32	32
Coribe	1	-	-	1	-	36	36
Correntina	1	-	-	1	-	36	36
Jaborandi	1	-	-	1	-	31	31
Santa Maria da Vitória	3	-	-	1	2	107	90
Santana	1	-	-	1	-	40	40
São Félix do Coribe	1	-	-	-	1	50	22
Serra Dourada	1	-	-	1	-	48	48
Tabocas do Brejo Velho	1	-	-	1	-	32	32
Itaparica	3	-	1	-	2	155	139
Abaré	-	-	-	-	-	-	-
Chorrochó	-	-	-	-	-	-	-
Glória	-	-	-	-	-	-	-
Macururé	-	-	-	-	-	-	-
Paulo Afonso	3	-	1	-	2	155	139
Rodelas	-	-	-	-	-	-	-
Piemonte Norte do Itapicuru	8	-	-	4	4	478	441
Andorinha	-	-	-	-	-	-	-
Antônio Gonçalves	-	-	-	-	-	-	-
Caldeirão Grande	1	-	-	1	-	28	28
Campo Formoso	1	-	-	-	1	106	106
Filadélfia	1	-	-	1	-	37	37
Jaguarari	1	-	-	1	-	28	28
Pindobaçu	1	-	-	1	-	57	57
Ponto Novo	-	-	-	-	-	-	-
Senhor do Bonfim	3	-	-	-	3	222	185

2.2.1 Hospitais conveniados com o SUS, segundo a esfera administrativa e leitos existentes, por Território de Identidade e municípios – Bahia – 2005

(conclusão)

Território de Identidade e municípios	Hospitais segundo a esfera administrativa ¹					Leitos	
	Total	Federal	Estadual	Municipal	Privada	Existentes	SUS ²
Metropolitana de Salvador	90	3	23	6	58	8.843	6.360
Camaçari	4	-	1	-	3	203	160
Candeias	1	-	-	1	-	52	52
Dias D'Ávila	2	-	-	1	1	70	35
Itaparica	1	-	1	-	-	59	59
Lauro de Freitas	4	-	1	1	2	159	82
Madre de Deus	1	-	-	1	-	32	32
Salinas da Margarida	1	-	-	1	-	34	34
Salvador	74	3	20	-	51	8.126	5.820
Simões Filho	1	-	-	1	-	77	55
Vera Cruz	1	-	-	-	1	31	31

Fonte: SESAB / DICS

¹ A partir de 2005, Hospitais passou a ser segundo a esfera administrativa.

² A partir de 2005, a informação de Leitos contratados assume a denominação Leitos - SUS.

2.2.2 Servidores estaduais da área de saúde, segundo o tipo de ocupação, por Território de Identidade e municípios – Bahia – 2005

(continua)

Território de Identidade e municípios	Total	Ocupação						
		Agente de serviço de saúde	Assistente social	Atendente de enfermagem	Atendente rural	Auxiliar de enfermagem	Aux. serviço de saúde atendente rural	Enfermeiro
Estado da Bahia	17.832	420	587	634	170	6.516	293	1.732
Irecê	285	18	6	7	10	133	12	1
América Dourada	5	-	-	-	-	4	1	-
Barra do Mendes	30	6	-	2	-	13	2	1
Barro Alto	4	-	-	-	-	2	1	-
Cafarnaum	7	-	1	-	-	1	-	-
Canarana	7	1	-	1	-	2	-	-
Central	12	1	-	-	2	7	-	-
Gentio do Ouro	6	2	-	1	-	2	-	-
Ibipeba	10	-	-	-	1	7	1	-
Ibititá	12	3	-	-	4	3	1	-
Ipupiara	3	-	-	-	-	3	-	-
Irecê	115	2	4	2	2	48	1	-
Itaguaçu da Bahia	-	-	-	-	-	-	-	-
João Dourado	8	1	1	-	-	4	1	-
Jussara	11	-	-	-	-	7	-	-
Lapão	4	-	-	-	-	3	-	-
Mulungu do Morro	1	-	-	-	1	-	-	-
Presidente Dutra	15	-	-	1	-	9	2	-
São Gabriel	5	-	-	-	-	4	-	-
Uibaí	11	-	-	-	-	7	2	-
Xique-Xique	19	2	-	-	-	7	-	-
Velho Chico	51	2	3	5	1	16	1	2
Barra	1	-	-	-	-	-	-	-
Bom Jesus da Lapa	5	-	1	-	-	1	-	-
Brotas de Macaúbas	6	-	-	-	-	4	-	-
Carinhanha	4	-	-	1	-	-	-	-
Feira da Mata	-	-	-	-	-	-	-	-
Ibotirama	17	1	1	-	-	7	-	2
Igaporã	-	-	-	-	-	-	-	-
Malhada	-	-	-	-	-	-	-	-
Matina	-	-	-	-	-	-	-	-
Morpará	-	-	-	-	-	-	-	-
Muquém do São Francisco	-	-	-	-	-	-	-	-
Oliveira dos Brejinhos	4	-	-	1	-	1	-	-
Paratinga	1	-	-	-	-	-	-	-
Riacho de Santana	13	1	1	3	1	3	1	-
Serra do Ramalho	-	-	-	-	-	-	-	-
Sítio do Mato	-	-	-	-	-	-	-	-
Chapada Diamantina	197	7	1	14	17	69	22	7
Abaíra	-	-	-	-	-	-	-	-
Andaraí	6	-	-	1	-	3	1	-
Barra da Estiva	7	1	-	1	2	-	2	-
Boninal	-	-	-	-	-	-	-	-
Bonito	-	-	-	-	-	-	-	-

2.2.2 Servidores estaduais da área de saúde, segundo o tipo de ocupação, por Território de Identidade e municípios – Bahia – 2005

(continuação)

Território de Identidade e municípios	Total	Ocupação						
		Agente de serviço de saúde	Assistente social	Atendente de enfermagem	Atendente rural	Auxiliar de enfermagem	Aux. serviço de saúde atendente rural	Enfermeiro
Ibicoara	1	-	-	-	1	-	-	-
Ibitiara	9	1	-	-	1	5	-	-
Iraquara	16	-	-	-	-	9	1	-
Itaeté	6	-	-	2	1	-	1	-
Jussiape	8	1	-	-	2	3	-	-
Lençóis	7	-	-	-	-	4	1	1
Marcionílio Souza	6	2	-	-	-	2	1	-
Morro do Chapéu	26	1	1	1	3	8	4	-
Mucugê	14	-	-	-	3	7	1	1
Nova Redenção	-	-	-	-	-	-	-	-
Novo Horizonte	-	-	-	-	-	-	-	-
Palmeiras	7	-	-	1	1	4	-	-
Piatã	14	-	-	5	-	5	1	-
Rio de Contas	7	-	-	-	-	2	1	-
Seabra	38	1	-	1	1	8	3	5
Souto Soares	5	-	-	1	1	2	1	-
Utinga	3	-	-	-	-	-	-	-
Wagner	17	-	-	1	1	7	4	-
Sisal	344	15	5	20	12	132	28	16
Araci	13	1	-	1	1	4	3	1
Barrocas	-	-	-	-	-	-	-	-
Biritinga	10	1	-	1	2	3	2	-
Candeal	5	-	-	-	-	3	1	-
Cansanção	4	-	1	-	-	-	1	-
Conceição do Coité	29	2	-	1	-	10	2	2
Ichu	3	1	-	-	-	2	-	-
Itiúba	7	-	-	-	2	1	-	1
Lamarão	4	-	-	-	-	4	-	-
Monte Santo	24	1	-	4	-	5	5	-
Nordestina	-	-	-	-	-	-	-	-
Queimadas	10	2	-	-	-	2	1	-
Quijingue	2	-	-	-	-	-	1	-
Retirolândia	1	-	-	-	-	-	-	-
Santaluz	18	-	-	-	1	8	1	1
São Domingos	-	-	-	-	-	-	-	-
Serrinha	132	3	3	5	2	56	5	10
Teofilândia	8	-	-	3	-	3	1	1
Tucano	49	4	1	4	1	23	5	-
Valente	25	-	-	1	3	8	-	-
Litoral Sul	719	22	13	34	5	269	11	52
Almadina	-	-	-	-	-	-	-	-
Arataca	-	-	-	-	-	-	-	-
Aurelino Leal	4	-	1	-	-	-	-	-
Barro Preto	-	-	-	-	-	-	-	-
Buerarema	1	-	-	-	-	-	-	-
Camacan	21	1	-	1	2	2	1	-
Canavieiras	10	-	-	1	-	3	-	-

2.2.2 Servidores estaduais da área de saúde, segundo o tipo de ocupação, por Território de Identidade e municípios – Bahia – 2005

(continuação)

Território de Identidade e municípios	Total	Ocupação						
		Agente de serviço de saúde	Assistente social	Atendente de enfermagem	Atendente rural	Auxiliar de enfermagem	Aux. serviço de saúde atendente rural	Enfermeiro
Coaraci	52	-	-	-	-	30	-	4
Floresta Azul	6	-	-	1	-	3	1	-
Ibicaraí	41	2	1	3	-	12	-	3
Ibirapitanga	4	-	-	1	-	2	-	-
Ilhéus	359	12	7	22	1	175	1	33
Itabuna	181	6	3	4	1	32	2	12
Itacaré	2	-	-	-	-	-	-	-
Itaju do Colônia	3	1	-	-	-	2	-	-
Itajuípe	3	-	-	1	-	-	-	-
Itapé	-	-	-	-	-	-	-	-
Itapitanga	2	-	-	-	-	1	1	-
Jussari	-	-	-	-	-	-	-	-
Maraú	7	-	-	-	1	2	1	-
Mascote	3	-	-	-	-	-	2	-
Pau Brasil	1	-	-	-	-	-	-	-
Santa Luzia	-	-	-	-	-	-	-	-
São José da Vitória	1	-	-	-	-	-	-	-
Ubaítaba	10	-	1	-	-	4	2	-
Una	4	-	-	-	-	1	-	-
Uruçuca	4	-	-	-	-	-	-	-
Baixo Sul	125	19	2	9	9	21	10	5
Aratuípe	3	-	-	-	-	3	-	-
Cairu	2	1	-	-	-	-	-	-
Camamu	10	1	-	-	2	-	2	-
Gandu	20	1	-	-	-	4	1	2
Igrapiúna	-	-	-	-	-	-	-	-
Ituberá	26	6	-	3	2	5	1	2
Jaguaripe	5	2	-	1	1	-	-	-
Nilo Peçanha	13	2	-	-	2	1	2	-
Pirai do Norte	-	-	-	-	-	-	-	-
Presidente Tancredo Neves	-	-	-	-	-	-	-	-
Taperoá	2	-	-	-	-	-	-	1
Teolândia	8	1	1	1	-	1	2	-
Valença	33	4	1	4	2	7	2	-
Wenceslau Guimarães	3	1	-	-	-	-	-	-
Extremo Sul	330	33	3	36	3	84	27	22
Alcobaça	3	-	-	-	1	1	-	-
Belmonte	1	-	-	1	-	-	-	-
Caravelas	7	-	-	-	-	1	2	1
Eunápolis	67	3	2	5	-	15	1	6
Guaratinga	7	-	-	-	-	2	3	-
Ibirapoã	3	-	1	1	-	-	-	-
Itabela	2	-	-	-	-	-	-	-
Itagimirim	3	-	-	-	-	2	-	-
Itamaraju	40	10	-	7	2	8	-	4
Itanhém	10	-	-	1	-	-	4	1
Itapebi	3	-	-	-	-	1	1	-

2.2.2 Servidores estaduais da área de saúde, segundo o tipo de ocupação, por Território de Identidade e municípios – Bahia – 2005

(continuação)

Território de Identidade e municípios	Total	Ocupação						
		Agente de serviço de saúde	Assistente social	Atendente de enfermagem	Atendente rural	Auxiliar de enfermagem	Aux. serviço de saúde atendente rural	Enfermeiro
Jucuruçu	-	-	-	-	-	-	-	-
Lajedão	10	-	-	1	-	6	-	-
Medeiros Neto	32	4	-	3	-	13	3	1
Mucuri	9	1	-	1	-	2	1	-
Nova Viçosa	8	2	-	1	-	1	-	-
Porto Seguro	31	-	-	1	-	10	-	3
Prado	6	2	-	1	-	2	1	-
Santa Cruz Cabrália	1	1	-	-	-	-	-	-
Teixeira de Freitas	87	10	-	13	-	20	11	6
Vereda	-	-	-	-	-	-	-	-
Itapetinga	201	11	5	26	15	36	1	10
Caatiba	11	-	-	4	2	2	-	-
Firmino Alves	-	-	-	-	-	-	-	-
Ibicuí	12	1	-	1	1	2	-	-
Iguaí	20	-	-	1	3	4	-	1
Itambé	7	-	-	1	-	4	-	-
Itapetinga	89	4	5	8	3	14	-	4
Itarantim	5	-	-	1	-	1	-	1
Itororó	14	-	-	1	2	3	-	3
Macarani	11	1	-	1	3	1	-	-
Maiquinique	9	-	-	4	1	1	-	-
Nova Canaã	2	-	-	-	-	-	-	1
Potiraguá	18	4	-	3	-	4	1	-
Santa Cruz da Vitória	3	1	-	1	-	-	-	-
Vale do Jiquiriçá	181	23	1	15	4	63	10	6
Amargosa	49	4	-	9	-	20	-	1
Brejões	4	-	-	-	-	3	-	-
Cravolândia	2	-	-	-	-	2	-	-
Elísio Medrado	4	-	-	-	-	1	-	1
Irajuba	-	-	-	-	-	-	-	-
Iramaia	3	1	-	-	1	1	-	-
Itaquara	2	-	-	-	-	-	1	-
Itiruçu	4	1	-	1	1	1	-	-
Jaguaquara	48	7	-	4	-	10	1	3
Jiquiriçá	3	-	-	-	-	1	1	-
Lafayette Coutinho	3	-	-	-	-	2	1	-
Lagedo do Tabocal	-	-	-	-	-	-	-	-
Laje	11	5	-	-	-	1	1	-
Maracás	7	-	-	-	1	5	-	-
Milagres	2	-	-	-	-	1	1	-
Mutuípe	8	1	-	-	-	3	1	-
Nova Itarana	1	1	-	-	-	-	-	-
Planaltino	4	1	-	-	1	-	1	-
Santa Inês	6	1	-	1	-	3	-	-
São Miguel das Matas	5	-	-	-	-	3	-	1
Ubaíra	15	1	1	-	-	6	2	-

2.2.2 Servidores estaduais da área de saúde, segundo o tipo de ocupação, por Território de Identidade e municípios – Bahia – 2005

(continuação)

Território de Identidade e municípios	Total	Ocupação						
		Agente de serviço de saúde	Assistente social	Atendente de enfermagem	Atendente rural	Auxiliar de enfermagem	Aux. serviço de saúde atendente rural	Enfermeiro
Sertão de São Francisco	140	4	5	4	1	36	-	30
Campo Alegre de Lourdes	1	-	-	1	-	-	-	-
Canudos	1	-	-	-	-	-	-	1
Casa Nova	3	-	-	-	-	-	-	-
Curaçá	5	1	-	-	-	2	-	-
Juazeiro	110	1	5	2	1	28	-	27
Pilão Arcado	1	-	-	-	-	-	-	-
Remanso	6	2	-	-	-	1	-	-
Sento Sé	5	-	-	-	-	2	-	-
Sobradinho	6	-	-	-	-	2	-	2
Uauá	2	-	-	1	-	1	-	-
Oeste Baiano	129	12	1	9	-	67	-	5
Angical	-	-	-	-	-	-	-	-
Baianópolis	-	-	-	-	-	-	-	-
Barreiras	129	12	1	9	-	67	-	5
Buritirama	-	-	-	-	-	-	-	-
Catolândia	-	-	-	-	-	-	-	-
Cotegipe	-	-	-	-	-	-	-	-
Cristópolis	-	-	-	-	-	-	-	-
Formosa do Rio Preto	-	-	-	-	-	-	-	-
Luís Eduardo Magalhães	-	-	-	-	-	-	-	-
Mansidão	-	-	-	-	-	-	-	-
Riachão das Neves	-	-	-	-	-	-	-	-
Santa Rita de Cássia	-	-	-	-	-	-	-	-
São Desidério	-	-	-	-	-	-	-	-
Wanderley	-	-	-	-	-	-	-	-
Bacia do Paramirim	96	3	-	6	3	40	5	3
Boquira	9	-	-	-	1	4	-	-
Botuporã	5	1	-	1	-	1	-	1
Caturama	-	-	-	-	-	-	-	-
Érico Cardoso	1	-	-	-	-	-	-	-
Ibipitanga	2	1	-	-	-	1	-	-
Macaúbas	40	1	-	3	1	23	1	2
Paramirim	31	-	-	1	1	7	2	-
Rio do Pires	7	-	-	1	-	3	2	-
Tanque Novo	1	-	-	-	-	1	-	-
Sertão Produtivo	352	14	9	31	12	112	25	17
Brumado	81	6	3	10	2	19	3	6
Caculé	24	-	-	6	2	2	1	-
Caetité	55	1	3	2	3	19	4	5
Candiba	5	-	-	-	-	3	-	-
Contendas do Sincorá	2	-	-	1	-	-	1	-
Dom Basílio	3	-	-	-	-	3	-	-
Guanambi	63	1	2	5	-	15	5	4
Ibiassucê	13	-	-	1	2	2	1	-
Ituaçu	10	-	-	1	-	3	2	-

2.2.2 Servidores estaduais da área de saúde, segundo o tipo de ocupação, por Território de Identidade e municípios – Bahia – 2005

(continuação)

Território de Identidade e municípios	Total	Ocupação						
		Agente de serviço de saúde	Assistente social	Atendente de enfermagem	Atendente rural	Auxiliar de enfermagem	Aux. serviço de saúde atendente rural	Enfermeiro
Iuiú	-	-	-	-	-	-	-	-
Lagoa Real	1	-	-	-	-	1	-	-
Livramento de Nossa Senhora	68	1	1	3	2	34	6	2
Malhada de Pedras	2	1	-	-	-	1	-	-
Palmas de Monte Alto	7	1	-	-	-	5	1	-
Pindaí	1	-	-	-	-	-	-	-
Rio do Antônio	3	1	-	1	-	-	-	-
Sebastião Laranjeiras	-	-	-	-	-	-	-	-
Tanhaçu	9	2	-	1	1	1	1	-
Urandi	5	-	-	-	-	4	-	-
Piemonte do Paraguaçu	153	6	1	21	3	64	11	5
Boa Vista do Tupim	8	-	-	1	-	6	1	-
Iaçú	12	-	-	-	-	6	1	1
Ibiquera	-	-	-	-	-	-	-	-
Itaberaba	70	2	1	17	-	23	3	3
Itatim	1	-	-	-	1	-	-	-
Lajedinho	2	-	-	-	1	-	1	-
Macajuba	-	-	-	-	-	-	-	-
Miguel Calmon	11	2	-	-	-	6	-	-
Mundo Novo	21	-	-	-	-	16	1	-
Piritiba	8	1	-	1	-	3	-	1
Rafael Jambeiro	-	-	-	-	-	-	-	-
Ruy Barbosa	15	1	-	2	1	-	4	-
Santa Terezinha	2	-	-	-	-	2	-	-
Tapiramutá	3	-	-	-	-	2	-	-
Bacia do Jacuípe	90	10	-	3	3	41	8	3
Baixa Grande	16	4	-	1	-	6	-	1
Capela do Alto Alegre	2	1	-	-	-	1	-	-
Gavião	-	-	-	-	-	-	-	-
Ipirá	34	2	-	2	2	16	5	1
Mairi	9	-	-	-	-	5	-	-
Nova Fátima	-	-	-	-	-	-	-	-
Pé de Serra	1	-	-	-	-	1	-	-
Pintadas	1	-	-	-	-	1	-	-
Quixabeira	-	-	-	-	-	-	-	-
Riachão do Jacuípe	9	1	-	-	1	2	1	1
São José do Jacuípe	3	-	-	-	-	1	1	-
Serra Preta	6	-	-	-	-	4	-	-
Várzea da Roça	3	1	-	-	-	1	-	-
Várzea do Poço	6	1	-	-	-	3	1	-
Piemonte da Diamantina	127	10	2	8	3	45	15	5
Caém	15	3	-	2	1	5	1	-
Capim Grosso	13	1	-	2	-	2	2	-
Jacobina	74	6	2	3	1	27	9	4
Mirangaba	7	-	-	1	-	1	2	-
Ourolândia	-	-	-	-	-	-	-	-

2.2.2 Servidores estaduais da área de saúde, segundo o tipo de ocupação, por Território de Identidade e municípios – Bahia – 2005

(continuação)

Território de Identidade e municípios	Total	Ocupação						
		Agente de serviço de saúde	Assistente social	Atendente de enfermagem	Atendente rural	Auxiliar de enfermagem	Aux. serviço de saúde atendente rural	Enfermeiro
Saúde	8	-	-	-	-	4	-	1
Serrolândia	6	-	-	-	1	3	-	-
Umburanas	-	-	-	-	-	-	-	-
Várzea Nova	4	-	-	-	-	3	1	-
Semi-árido Nordeste II	205	24	2	21	15	55	23	6
Ajustina	1	1	-	-	-	-	-	-
Antas	13	-	-	2	1	1	1	-
Banzaê	-	-	-	-	-	-	-	-
Cícero Dantas	32	1	1	3	1	11	2	3
Cipó	12	1	-	-	2	5	1	-
Coronel João Sá	1	1	-	-	-	-	-	-
Euclides da Cunha	22	-	-	4	2	3	4	-
Fátima	2	-	-	-	-	1	-	-
Heliópolis	1	1	-	-	-	-	-	-
Jeremoabo	52	10	-	5	2	18	2	1
Nova Soure	13	-	-	1	-	6	3	-
Novo Triunfo	-	-	-	-	-	-	-	-
Paripiranga	15	5	-	2	2	-	1	1
Pedro Alexandre	6	2	-	1	1	-	1	1
Ribeira do Amparo	5	-	-	1	-	-	1	-
Ribeira do Pombal	23	1	1	2	4	6	5	-
Santa Brígida	7	1	-	-	-	4	2	-
Sítio do Quinto	-	-	-	-	-	-	-	-
Agreste de Alagoinhas/ Litoral Norte	428	12	5	48	6	175	15	31
Acajutiba	1	-	-	-	-	-	1	-
Alagoinhas	278	6	4	27	-	130	2	25
Aporá	3	-	-	-	-	2	-	-
Araçás	-	-	-	-	-	-	-	-
Aramari	1	-	-	-	-	1	-	-
Cardeal da Silva	-	-	-	-	-	-	-	-
Catu	10	-	-	-	1	3	-	1
Conde	-	-	-	-	-	-	-	-
Crisópolis	1	-	-	-	-	1	-	-
Entre Rios	20	2	-	1	-	11	2	-
Esplanada	26	-	1	4	2	5	3	1
Inhambupe	11	-	-	1	-	5	1	-
Itanagra	3	-	-	2	-	-	-	-
Itapicuru	5	-	-	3	1	-	-	-
Jandaíra	4	-	-	-	-	-	2	-
Mata de São João	7	1	-	2	-	3	-	-
Olindina	19	1	-	3	-	1	3	2
Ouriçangas	3	-	-	-	-	2	-	1
Pedraõ	7	-	-	-	1	2	-	-
Pojuca	15	1	-	2	1	4	-	-
Rio Real	9	-	-	1	-	5	-	-
Sátiro Dias	5	1	-	2	-	-	1	1

2.2.2 Servidores estaduais da área de saúde, segundo o tipo de ocupação, por Território de Identidade e municípios – Bahia – 2005

(continuação)

Território de Identidade e municípios	Total	Ocupação						
		Agente de serviço de saúde	Assistente social	Atendente de enfermagem	Atendente rural	Auxiliar de enfermagem	Aux. serviço de saúde atendente rural	Enfermeiro
Portal do Sertão	1.285	23	26	38	11	545	8	156
Água Fria	1	-	-	-	-	1	-	-
Amélia Rodrigues	10	-	-	-	-	2	-	2
Anguera	1	-	-	-	-	-	-	-
Antônio Cardoso	1	-	-	-	-	-	-	1
Conceição da Feira	7	-	-	-	-	3	-	1
Conceição do Jacuípe	8	-	-	1	-	5	-	-
Coração de Maria	2	-	-	-	-	-	-	-
Feira de Santana	1.206	22	26	34	9	510	6	149
Ipecaetá	3	-	-	-	-	2	-	-
Irará	9	-	-	2	1	1	2	-
Santa Bárbara	3	-	-	-	1	1	-	-
Santanópolis	1	-	-	-	-	1	-	-
Santo Estêvão	17	-	-	-	-	12	-	1
São Gonçalo dos Campos	8	-	-	-	-	3	-	2
Tanquinho	1	1	-	-	-	-	-	-
Teodoro Sampaio	6	-	-	1	-	4	-	-
Terra Nova	1	-	-	-	-	-	-	-
Vitória da Conquista	731	40	14	30	12	246	20	76
Anagé	1	-	-	-	-	-	-	-
Aracatu	5	1	-	1	-	2	1	-
Barra do Choça	59	6	1	2	1	15	-	5
Belo Campo	4	1	-	1	-	1	-	-
Bom Jesus da Serra	-	-	-	-	-	-	-	-
Caetanos	-	-	-	-	-	-	-	-
Cândido Sales	3	-	-	-	-	2	-	-
Caraíbas	2	-	-	-	-	-	2	-
Condeúba	10	1	-	2	-	-	3	-
Cordeiros	5	3	-	-	-	1	-	-
Encruzilhada	6	-	-	-	2	1	-	-
Guajeru	1	-	-	-	1	-	-	-
Jacaraci	14	1	-	2	1	5	2	-
Licínio de Almeida	7	-	-	-	-	4	-	-
Maetinga	-	-	-	-	-	-	-	-
Mirante	-	-	-	-	-	-	-	-
Mortugaba	3	-	-	-	-	1	-	-
Piripá	4	1	-	-	-	1	1	-
Planalto	3	-	-	-	1	1	-	1
Poções	14	2	-	1	-	4	-	2
Presidente Jânio Quadros	2	-	-	1	1	-	-	-
Ribeirão do Largo	-	-	-	-	-	-	-	-
Tremedal	-	-	-	-	-	-	-	-
Vitória da Conquista	588	24	13	20	5	208	11	68
Recôncavo	265	6	3	15	6	102	10	15
Cabaceiras do Paraguaçu	1	-	-	-	-	1	-	-
Cachoeira	17	1	-	-	-	3	3	1
Castro Alves	-	-	-	-	-	-	-	-

2.2.2 Servidores estaduais da área de saúde, segundo o tipo de ocupação, por Território de Identidade e municípios – Bahia – 2005

(continuação)

Território de Identidade e municípios	Total	Ocupação						
		Agente de serviço de saúde	Assistente social	Atendente de enfermagem	Atendente rural	Auxiliar de enfermagem	Aux. serviço de saúde atendente rural	Enfermeiro
Conceição do Almeida	10	1	1	3	-	3	1	-
Cruz das Almas	37	1	-	1	1	16	1	2
Dom Macedo Costa	1	-	-	-	-	1	-	-
Governador Mangabeira	4	-	-	-	-	2	1	-
Maragogipe	8	-	-	1	-	4	-	-
Muniz Ferreira	6	-	-	-	2	2	-	-
Muritiba	11	-	-	1	-	3	-	2
Nazaré	12	1	-	6	-	-	-	-
Santo Amaro	13	-	-	1	1	3	-	1
Santo Antônio de Jesus	83	2	2	1	1	29	1	8
São Felipe	44	-	-	-	-	30	-	1
São Félix	5	-	-	-	-	3	-	-
São Francisco do Conde	2	-	-	-	1	1	-	-
São Sebastião do Passé	7	-	-	1	-	-	3	-
Sapeaçu	3	-	-	-	-	1	-	-
Saubara	-	-	-	-	-	-	-	-
Varzedo	1	-	-	-	-	-	-	-
Médio Rio de Contas	517	34	11	25	5	196	7	54
Aiquara	-	-	-	-	-	-	-	-
Apurema	-	-	-	-	-	-	-	-
Barra do Rocha	1	-	-	-	-	1	-	-
Boa Nova	3	1	-	-	-	2	-	-
Dário Meira	7	-	-	-	-	3	1	-
Gongogi	-	-	-	-	-	-	-	-
Ibirataia	4	1	-	-	-	-	-	-
Ipiaú	89	3	2	6	1	39	1	8
Itagi	8	-	-	-	-	4	-	1
Itagibá	3	1	-	-	-	1	1	-
Itamari	-	-	-	-	-	-	-	-
Jequié	389	28	9	18	3	138	4	44
Jitaúna	5	-	-	1	-	3	-	1
Manoel Vitorino	3	-	-	-	-	3	-	-
Nova Ibiá	-	-	-	-	-	-	-	-
Ubatã	5	-	-	-	1	2	-	-
Bacia do Rio Corrente	17	-	-	2	-	4	-	-
Brejolândia	1	-	-	1	-	-	-	-
Canápolis	-	-	-	-	-	-	-	-
Cocos	1	-	-	-	-	-	-	-
Coribe	2	-	-	-	-	-	-	-
Correntina	-	-	-	-	-	-	-	-
Jaborandi	-	-	-	-	-	-	-	-
Santa Maria da Vitória	8	-	-	1	-	4	-	-
Santana	5	-	-	-	-	-	-	-
São Félix do Coribe	-	-	-	-	-	-	-	-
Serra Dourada	-	-	-	-	-	-	-	-
Tabocas do Brejo Velho	-	-	-	-	-	-	-	-

2.2.2 Servidores estaduais da área de saúde, segundo o tipo de ocupação, por Território de Identidade e municípios – Bahia – 2005

(continuação)

Território de Identidade e municípios	Total	Ocupação						
		Agente de serviço de saúde	Assistente social	Atendente de enfermagem	Atendente rural	Auxiliar de enfermagem	Aux. serviço de saúde atendente rural	Enfermeiro
Itaparica	125	4	2	6	3	51	14	10
Abaré	10	-	-	1	2	4	-	1
Chorrochó	11	-	-	1	-	7	1	-
Glória	13	2	-	-	1	6	1	2
Macururé	12	-	-	1	-	4	6	-
Paulo Afonso	71	2	2	2	-	26	5	7
Rodelas	8	-	-	1	-	4	1	-
Piemonte Norte do Itapicuru	70	4	1	8	6	15	1	7
Andorinha	-	-	-	-	-	-	-	-
Antônio Gonçalves	8	1	-	5	2	-	-	-
Caldeirão Grande	1	-	-	-	-	-	-	-
Campo Formoso	11	1	-	1	1	1	-	2
Filadélfia	1	-	-	-	-	1	-	-
Jaguarari	2	1	-	1	-	-	-	-
Pindobaçu	4	-	-	-	-	3	-	-
Ponto Novo	1	-	-	-	-	-	-	-
Senhor do Bonfim	42	1	1	1	3	10	1	5
Metropolitana de Salvador	10.669	64	466	193	5	3.899	9	1.188
Camaçari	359	1	12	2	-	156	-	19
Candeias	45	-	-	2	-	24	-	6
Dias D'Ávila	-	-	-	-	-	-	-	-
Itaparica	50	7	1	4	-	18	-	2
Lauro de Freitas	160	-	7	-	-	65	-	13
Madre de Deus	-	-	-	-	-	-	-	-
Salinas da Margarida	5	-	-	1	-	1	2	-
Salvador	10.039	56	445	184	5	3.631	6	1.148
Simões Filho	10	-	1	-	-	4	1	-
Vera Cruz	1	-	-	-	-	-	-	-

2.2.2 Servidores estaduais da área de saúde, segundo o tipo de ocupação, por Território de Identidade e municípios – Bahia – 2005

(continuação)

Território de Identidade e municípios	Ocupação							
	Farmacêutico	Fisioterapeuta	Médico	Nutricionista	Odontólogo	Técnico em patologia clínica	Técnico em radiologia	Outras ocupações ¹
Estado da Bahia	449	276	3.858	201	679	756	245	1.016
Irecê	7	-	61	-	12	4	-	14
América Dourada	-	-	-	-	-	-	-	-
Barra do Mendes	-	-	4	-	-	2	-	-
Barro Alto	-	-	1	-	-	-	-	-
Cafarnaum	-	-	3	-	1	-	-	1
Canarana	-	-	-	-	-	-	-	3
Central	-	-	-	-	1	-	-	1
Gentio do Ouro	-	-	-	-	1	-	-	-
Ibipeba	-	-	-	-	-	-	-	1
Ibititá	-	-	1	-	-	-	-	-
Ipupiara	-	-	-	-	-	-	-	-
Irecê	6	-	39	-	5	2	-	4
Itaguaçu da Bahia	-	-	-	-	-	-	-	-
João Dourado	-	-	-	-	1	-	-	-
Jussara	-	-	1	-	-	-	-	3
Lapão	-	-	-	-	1	-	-	-
Mulungu do Morro	-	-	-	-	-	-	-	-
Presidente Dutra	-	-	2	-	-	-	-	1
São Gabriel	-	-	1	-	-	-	-	-
Uibaí	-	-	1	-	1	-	-	-
Xique-Xique	1	-	8	-	1	-	-	-
Velho Chico	1	-	11	1	6	1	-	1
Barra	-	-	-	-	1	-	-	-
Bom Jesus da Lapa	-	-	2	-	1	-	-	-
Brotas de Macaúbas	-	-	1	-	1	-	-	-
Carinhanha	1	-	1	-	1	-	-	-
Feira da Mata	-	-	-	-	-	-	-	-
Ibotirama	-	-	3	1	1	-	-	1
Igaporã	-	-	-	-	-	-	-	-
Malhada	-	-	-	-	-	-	-	-
Matina	-	-	-	-	-	-	-	-
Morpará	-	-	-	-	-	-	-	-
Muquém do São Francisco	-	-	-	-	-	-	-	-
Oliveira dos Brejinhos	-	-	1	-	-	1	-	-
Paratinga	-	-	1	-	-	-	-	-
Riacho de Santana	-	-	2	-	1	-	-	-
Serra do Ramalho	-	-	-	-	-	-	-	-
Sítio do Mato	-	-	-	-	-	-	-	-
Chapada Diamantina	5	1	24	-	7	1	-	22
Abaíra	-	-	-	-	-	-	-	-
Andaraí	-	-	1	-	-	-	-	-
Barra da Estiva	-	-	-	-	-	-	-	1
Boninal	-	-	-	-	-	-	-	-
Bonito	-	-	-	-	-	-	-	-
Ibicoara	-	-	-	-	-	-	-	-

2.2.2 Servidores estaduais da área de saúde, segundo o tipo de ocupação, por Território de Identidade e municípios – Bahia – 2005

(continuação)

Território de Identidade e municípios	Ocupação							
	Farmacêutico	Fisioterapeuta	Médico	Nutricionista	Odontólogo	Técnico em patologia clínica	Técnico em radiologia	Outras ocupações ¹
Ibitiara	-	-	2	-	-	-	-	-
Iraquara	-	-	3	-	1	-	-	2
Itaeté	-	-	-	-	-	-	-	2
Jussiape	-	-	-	-	-	-	-	2
Lençóis	-	-	-	-	-	-	-	1
Marcionílio Souza	-	-	-	-	-	-	-	1
Morro do Chapéu	1	1	4	-	1	-	-	1
Mucugê	-	-	1	-	-	-	-	1
Nova Redenção	-	-	-	-	-	-	-	-
Novo Horizonte	-	-	-	-	-	-	-	-
Palmeiras	-	-	-	-	-	-	-	1
Piatã	-	-	1	-	1	1	-	-
Rio de Contas	1	-	2	-	-	-	-	1
Seabra	2	-	8	-	3	-	-	6
Souto Soares	-	-	-	-	-	-	-	-
Utinga	1	-	1	-	1	-	-	-
Wagner	-	-	1	-	-	-	-	3
Sisal	10	-	58	2	14	8	5	19
Araci	-	-	1	-	1	-	-	-
Barrocas	-	-	-	-	-	-	-	-
Biritinga	-	-	1	-	-	-	-	-
Candeal	-	-	-	-	1	-	-	-
Cansanção	-	-	-	-	-	-	-	2
Conceição do Coité	3	-	4	-	2	-	1	2
Ichu	-	-	-	-	-	-	-	-
Itiúba	-	-	1	-	1	-	-	1
Lamarão	-	-	-	-	-	-	-	-
Monte Santo	-	-	5	-	1	1	-	2
Nordestina	-	-	-	-	-	-	-	-
Queimadas	-	-	2	-	-	1	-	2
Quijingue	-	-	1	-	-	-	-	-
Retirolândia	-	-	1	-	-	-	-	-
Santaluz	1	-	5	-	1	-	-	-
São Domingos	-	-	-	-	-	-	-	-
Serrinha	5	-	24	1	3	5	4	6
Teofilândia	-	-	-	-	-	-	-	-
Tucano	-	-	7	1	2	-	-	1
Valente	1	-	6	-	2	1	-	3
Liitoral Sul	19	9	179	6	49	17	12	22
Almadina	-	-	-	-	-	-	-	-
Arataca	-	-	-	-	-	-	-	-
Aurelino Leal	-	-	2	-	1	-	-	-
Barro Preto	-	-	-	-	-	-	-	-
Buerarema	-	-	1	-	-	-	-	-
Camacan	1	-	11	-	1	1	-	-
Canavieiras	-	-	3	-	2	-	-	1
Coaraci	1	-	10	1	-	1	4	1
Floresta Azul	-	-	-	-	1	-	-	-

2.2.2 Servidores estaduais da área de saúde, segundo o tipo de ocupação, por Território de Identidade e municípios – Bahia – 2005

(continuação)

Território de Identidade e municípios	Ocupação							
	Farmacêutico	Fisioterapeuta	Médico	Nutricionista	Odontólogo	Técnico em patologia clínica	Técnico em radiologia	Outras ocupações ¹
Ibicaí	1	-	13	-	2	2	1	1
Ibirapitanga	-	-	-	-	1	-	-	-
Ilhéus	8	5	61	2	13	6	7	6
Itabuna	7	4	69	3	23	6	-	9
Itacaré	-	-	-	-	1	-	-	1
Itaju do Colônia	-	-	-	-	-	-	-	-
Itajuípe	-	-	1	-	-	-	-	1
Itapé	-	-	-	-	-	-	-	-
Itapitanga	-	-	-	-	-	-	-	-
Jussari	-	-	-	-	-	-	-	-
Maraú	-	-	2	-	1	-	-	-
Mascote	-	-	-	-	-	-	-	1
Pau Brasil	-	-	-	-	-	-	-	1
Santa Luzia	-	-	-	-	-	-	-	-
São José da Vitória	-	-	1	-	-	-	-	-
Ubaitaba	-	-	1	-	1	1	-	-
Una	-	-	2	-	1	-	-	-
Uruçuca	1	-	2	-	1	-	-	-
Baixo Sul	3	-	25	-	10	3	-	9
Aratuípe	-	-	-	-	-	-	-	-
Cairu	-	-	1	-	-	-	-	-
Camamu	-	-	1	-	2	1	-	1
Gandu	2	-	7	-	3	-	-	-
Igrapiúna	-	-	-	-	-	-	-	-
Ituberá	-	-	5	-	1	-	-	1
Jaguaripe	-	-	-	-	-	-	-	1
Nilo Peçanha	-	-	3	-	1	1	-	1
Piraí do Norte	-	-	-	-	-	-	-	-
Presidente Tancredo Neves	-	-	-	-	-	-	-	-
Taperoá	-	-	1	-	-	-	-	-
Teolândia	-	-	-	-	1	-	-	1
Valença	1	-	7	-	2	1	-	2
Wenceslau Guimarães	-	-	-	-	-	-	-	2
Extremo Sul	7	1	75	1	16	8	2	12
Alcobaça	-	-	-	-	1	-	-	-
Belmonte	-	-	-	-	-	-	-	-
Caravelas	-	-	2	-	-	-	-	1
Eunápolis	4	1	19	-	5	4	1	1
Guaratinga	-	-	2	-	-	-	-	-
Ibirapoã	-	-	1	-	-	-	-	-
Itabela	-	-	-	-	-	-	-	2
Itagimirim	-	-	1	-	-	-	-	-
Itamaraju	-	-	6	-	1	1	-	1
Itanhém	-	-	1	-	-	-	-	3
Itapebi	-	-	1	-	-	-	-	-
Jucuruçu	-	-	-	-	-	-	-	-
Lajedão	-	-	2	-	1	-	-	-
Medeiros Neto	-	-	4	1	2	-	-	1

2.2.2 Servidores estaduais da área de saúde, segundo o tipo de ocupação, por Território de Identidade e municípios – Bahia – 2005

(continuação)

Território de Identidade e municípios	Ocupação							
	Farmacêutico	Fisioterapeuta	Médico	Nutricionista	Odontólogo	Técnico em patologia clínica	Técnico em radiologia	Outras ocupações ¹
Mucuri	-	-	3	-	1	-	-	-
Nova Viçosa	-	-	2	-	1	-	-	1
Porto Seguro	1	-	14	-	1	-	1	-
Prado	-	-	-	-	-	-	-	-
Santa Cruz Cabrália	-	-	-	-	-	-	-	-
Teixeira de Freitas	2	-	17	-	3	3	-	2
Vereda	-	-	-	-	-	-	-	-
Itapetinga	3	1	30	-	13	14	1	35
Caatiba	-	-	1	-	-	1	-	1
Firmino Alves	-	-	-	-	-	-	-	-
Ibicuí	-	-	3	-	-	1	1	2
Iguaí	-	-	2	-	2	-	-	7
Itambé	-	-	-	-	-	1	-	1
Itapetinga	3	1	17	-	7	7	-	16
Itarantim	-	-	1	-	-	1	-	-
Itororó	-	-	4	-	-	-	-	1
Macarani	-	-	-	-	1	1	-	3
Maiquinique	-	-	-	-	1	1	-	1
Nova Canaã	-	-	-	-	1	-	-	-
Potiraguá	-	-	1	-	1	1	-	3
Santa Cruz da Vitória	-	-	1	-	-	-	-	-
Vale do Jiquiriçá	1	1	40	-	5	5	2	5
Amargosa	-	-	12	-	-	1	1	1
Brejões	-	-	1	-	-	-	-	-
Cravolândia	-	-	-	-	-	-	-	-
Elísio Medrado	-	-	1	-	-	-	-	1
Irajuba	-	-	-	-	-	-	-	-
Iramaia	-	-	-	-	-	-	-	-
Itaquara	-	-	1	-	-	-	-	-
Itiruçu	-	-	-	-	-	-	-	-
Jaguaquara	1	-	16	-	3	-	1	2
Jiquiriçá	-	-	1	-	-	-	-	-
Lafayette Coutinho	-	-	-	-	-	-	-	-
Lagedo do Tabocal	-	-	-	-	-	-	-	-
Laje	-	-	2	-	1	1	-	-
Maracás	-	-	-	-	-	1	-	-
Milagres	-	-	-	-	-	-	-	-
Mutuípe	-	-	-	-	1	1	-	1
Nova Itarana	-	-	-	-	-	-	-	-
Planaltino	-	-	1	-	-	-	-	-
Santa Inês	-	-	1	-	-	-	-	-
São Miguel das Matas	-	-	1	-	-	-	-	-
Ubaíra	-	1	3	-	-	1	-	-
Sertão de São Francisco	1	1	37	1	13	5	-	2
Campo Alegre de Lourdes	-	-	-	-	-	-	-	-
Canudos	-	-	-	-	-	-	-	-

2.2.2 Servidores estaduais da área de saúde, segundo o tipo de ocupação, por Território de Identidade e municípios – Bahia – 2005

(continuação)

Território de Identidade e municípios	Ocupação							
	Farmacêutico	Fisioterapeuta	Médico	Nutricionista	Odontólogo	Técnico em patologia clínica	Técnico em radiologia	Outras ocupações ¹
Casa Nova	-	-	3	-	-	-	-	-
Curaçá	-	-	2	-	-	-	-	-
Juazeiro	1	-	26	1	12	5	-	1
Pilão Arcado	-	-	1	-	-	-	-	-
Remanso	-	1	2	-	-	-	-	-
Sento Sé	-	-	1	-	1	-	-	1
Sobradinho	-	-	2	-	-	-	-	-
Uauá	-	-	-	-	-	-	-	-
Oeste Baiano	5	-	21	-	3	1	1	4
Angical	-	-	-	-	-	-	-	-
Baianópolis	-	-	-	-	-	-	-	-
Barreiras	5	-	21	-	3	1	1	4
Buritirama	-	-	-	-	-	-	-	-
Catolândia	-	-	-	-	-	-	-	-
Cotegipe	-	-	-	-	-	-	-	-
Cristópolis	-	-	-	-	-	-	-	-
Formosa do Rio Preto	-	-	-	-	-	-	-	-
Luís Eduardo Magalhães	-	-	-	-	-	-	-	-
Mansidão	-	-	-	-	-	-	-	-
Riachão das Neves	-	-	-	-	-	-	-	-
Santa Rita de Cássia	-	-	-	-	-	-	-	-
São Desidério	-	-	-	-	-	-	-	-
Wanderley	-	-	-	-	-	-	-	-
Bacia do Paramirim	4	-	19	-	3	3	2	5
Boquira	-	-	2	-	1	-	-	1
Botuporã	-	-	1	-	-	-	-	-
Caturama	-	-	-	-	-	-	-	-
Érico Cardoso	-	-	1	-	-	-	-	-
Ibipitanga	-	-	-	-	-	-	-	-
Macaúbas	1	-	4	-	-	1	2	1
Paramirim	2	-	11	-	2	2	-	3
Rio do Pires	1	-	-	-	-	-	-	-
Tanque Novo	-	-	-	-	-	-	-	-
Sertão Produtivo	11	-	62	-	18	4	2	35
Brumado	4	-	17	-	3	1	-	7
Caculé	2	-	4	-	2	-	-	5
Caetité	1	-	9	-	2	1	-	5
Candiba	-	-	2	-	-	-	-	-
Contendas do Sincorá	-	-	-	-	-	-	-	-
Dom Basílio	-	-	-	-	-	-	-	-
Guanambi	3	-	17	-	4	-	1	6
Ibiassucê	-	-	3	-	2	-	-	2
Ituaçu	1	-	1	-	1	-	-	1
Iuiú	-	-	-	-	-	-	-	-
Lagoa Real	-	-	-	-	-	-	-	-
Livramento de Nossa Senhora	-	-	7	-	4	2	1	5
Malhada de Pedras	-	-	-	-	-	-	-	-

2.2.2 Servidores estaduais da área de saúde, segundo o tipo de ocupação, por Território de Identidade e municípios – Bahia – 2005

(continuação)

Território de Identidade e municípios	Ocupação							
	Farmacêutico	Fisioterapeuta	Médico	Nutricionista	Odontólogo	Técnico em patologia clínica	Técnico em radiologia	Outras ocupações ¹
Palmas de Monte Alto	-	-	-	-	-	-	-	-
Pindaí	-	-	1	-	-	-	-	-
Rio do Antônio	-	-	-	-	-	-	-	1
Sebastião Laranjeiras	-	-	-	-	-	-	-	-
Tanhaçu	-	-	1	-	-	-	-	2
Urandi	-	-	-	-	-	-	-	1
Piemonte do Paraguaçu	3	-	19	1	10	2	-	7
Boa Vista do Tupim	-	-	-	-	-	-	-	-
Iaçú	-	-	2	-	1	-	-	1
Ibiquera	-	-	-	-	-	-	-	-
Itaberaba	2	-	9	1	4	2	-	3
Itatim	-	-	-	-	-	-	-	-
Lajedinho	-	-	-	-	-	-	-	-
Macajuba	-	-	-	-	-	-	-	-
Miguel Calmon	-	-	2	-	1	-	-	-
Mundo Novo	-	-	4	-	-	-	-	-
Piritiba	-	-	1	-	-	-	-	1
Rafael Jambeiro	-	-	-	-	-	-	-	-
Ruy Barbosa	1	-	1	-	3	-	-	2
Santa Terezinha	-	-	-	-	-	-	-	-
Tapiramutá	-	-	-	-	1	-	-	-
Bacia do Jacuípe	1	-	14	-	4	1	-	2
Baixa Grande	-	-	2	-	-	1	-	1
Capela do Alto Alegre	-	-	-	-	-	-	-	-
Gavião	-	-	-	-	-	-	-	-
Ipirá	1	-	2	-	3	-	-	-
Mairi	-	-	2	-	1	-	-	1
Nova Fátima	-	-	-	-	-	-	-	-
Pé de Serra	-	-	-	-	-	-	-	-
Pintadas	-	-	-	-	-	-	-	-
Quixabeira	-	-	-	-	-	-	-	-
Riachão do Jacuípe	-	-	3	-	-	-	-	-
São José do Jacuípe	-	-	1	-	-	-	-	-
Serra Preta	-	-	2	-	-	-	-	-
Várzea da Roça	-	-	1	-	-	-	-	-
Várzea do Poço	-	-	1	-	-	-	-	-
Piemonte da Diamantina	2	1	26	-	3	1	-	6
Caém	-	-	2	-	-	-	-	1
Capim Grosso	-	-	5	-	1	-	-	-
Jacobina	2	1	15	-	1	1	-	2
Mirangaba	-	-	1	-	1	-	-	1
Ourolândia	-	-	-	-	-	-	-	-
Saúde	-	-	3	-	-	-	-	-
Serrolândia	-	-	-	-	-	-	-	2
Umburanas	-	-	-	-	-	-	-	-
Várzea Nova	-	-	-	-	-	-	-	-

2.2.2 Servidores estaduais da área de saúde, segundo o tipo de ocupação, por Território de Identidade e municípios – Bahia – 2005

(continuação)

Território de Identidade e municípios	Ocupação							
	Farmacêutico	Fisioterapeuta	Médico	Nutricionista	Odontólogo	Técnico em patologia clínica	Técnico em radiologia	Outras ocupações ¹
Semi-árido Nordeste II	4	-	29	-	9	4	2	11
Adustina	-	-	-	-	-	-	-	-
Antas	-	-	4	-	2	1	-	1
Banzaê	-	-	-	-	-	-	-	-
Cícero Dantas	1	-	5	-	1	1	1	1
Cipó	1	-	-	-	1	-	-	1
Coronel João Sá	-	-	-	-	-	-	-	-
Euclides da Cunha	-	-	5	-	1	-	-	3
Fátima	-	-	1	-	-	-	-	-
Heliópolis	-	-	-	-	-	-	-	-
Jeremoabo	1	-	9	-	1	1	1	1
Nova Soure	-	-	2	-	1	-	-	-
Novo Triunfo	-	-	-	-	-	-	-	-
Paripiranga	-	-	2	-	1	-	-	1
Pedro Alexandre	-	-	-	-	-	-	-	-
Ribeira do Amparo	-	-	1	-	1	-	-	1
Ribeira do Pombal	1	-	-	-	-	1	-	2
Santa Brígida	-	-	-	-	-	-	-	-
Sítio do Quinto	-	-	-	-	-	-	-	-
Agreste de Alagoinhas/Litoral Norte	11	-	60	1	15	14	5	30
Acajutiba	-	-	-	-	-	-	-	-
Alagoinhas	10	-	38	1	10	12	5	8
Aporá	-	-	-	-	-	-	-	1
Araçás	-	-	-	-	-	-	-	-
Aramari	-	-	-	-	-	-	-	-
Cardeal da Silva	-	-	-	-	-	-	-	-
Catu	1	-	3	-	1	-	-	-
Conde	-	-	-	-	-	-	-	-
Crisópolis	-	-	-	-	-	-	-	-
Entre Rios	-	-	2	-	-	1	-	1
Esplanada	-	-	6	-	-	-	-	4
Inhambupe	-	-	1	-	1	-	-	2
Itanagra	-	-	-	-	-	-	-	1
Itapicuru	-	-	-	-	-	-	-	1
Jandaíra	-	-	-	-	1	-	-	1
Mata de São João	-	-	1	-	-	-	-	-
Olindina	-	-	2	-	1	1	-	5
Ouriçangas	-	-	-	-	-	-	-	-
Pedrão	-	-	1	-	1	-	-	2
Pojuca	-	-	4	-	-	-	-	3
Rio Real	-	-	2	-	-	-	-	1
Sátiro Dias	-	-	-	-	-	-	-	-
Portal do Sertão	24	26	243	9	47	44	21	64
Água Fria	-	-	-	-	-	-	-	-
Amélia Rodrigues	-	-	2	-	2	-	-	2
Anguera	-	-	-	-	1	-	-	-
Antônio Cardoso	-	-	-	-	-	-	-	-

2.2.2 Servidores estaduais da área de saúde, segundo o tipo de ocupação, por Território de Identidade e municípios – Bahia – 2005

(continuação)

Território de Identidade e municípios	Ocupação							
	Farmacêutico	Fisioterapeuta	Médico	Nutricionista	Odontólogo	Técnico em patologia clínica	Técnico em radiologia	Outras ocupações ¹
Conceição da Feira	-	-	2	-	1	-	-	-
Conceição do Jacuípe	-	-	1	-	1	-	-	-
Coração de Maria	-	-	1	-	1	-	-	-
Feira de Santana	24	26	230	9	38	44	21	58
Ipecaetá	-	-	-	-	-	-	-	1
Irará	-	-	2	-	-	-	-	1
Santa Bárbara	-	-	-	-	1	-	-	-
Santanópolis	-	-	-	-	-	-	-	-
Santo Estêvão	-	-	3	-	-	-	-	1
São Gonçalo dos Campos	-	-	1	-	1	-	-	1
Tanquinho	-	-	-	-	-	-	-	-
Teodoro Sampaio	-	-	-	-	1	-	-	-
Terra Nova	-	-	1	-	-	-	-	-
Vitória da Conquista	16	11	182	7	18	18	12	29
Anagé	-	-	1	-	-	-	-	-
Aracatu	-	-	-	-	-	-	-	-
Barra do Choça	1	-	19	-	4	4	1	-
Belo Campo	-	-	1	-	-	-	-	-
Bom Jesus da Serra	-	-	-	-	-	-	-	-
Caetanos	-	-	-	-	-	-	-	-
Cândido Sales	-	-	-	-	-	-	-	1
Caraibas	-	-	-	-	-	-	-	-
Condeúba	1	-	1	-	1	-	-	1
Cordeiros	-	-	-	-	-	-	-	1
Encruzilhada	-	-	2	-	-	-	-	1
Guajeru	-	-	-	-	-	-	-	-
Jacaraci	-	-	-	-	-	1	-	2
Licínio de Almeida	-	-	1	-	-	-	-	2
Maetinga	-	-	-	-	-	-	-	-
Mirante	-	-	-	-	-	-	-	-
Mortugaba	1	-	-	-	1	-	-	-
Piripá	-	-	1	-	-	-	-	-
Planalto	-	-	-	-	-	-	-	-
Poções	-	-	4	-	-	-	-	1
Presidente Jânio Quadros	-	-	-	-	-	-	-	-
Ribeirão do Largo	-	-	-	-	-	-	-	-
Tremedal	-	-	-	-	-	-	-	-
Vitória da Conquista	13	11	152	7	12	13	11	20
Recôncavo	8	1	56	2	13	11	2	15
Cabaceiras do Paraguaçu	-	-	-	-	-	-	-	-
Cachoeira	1	-	4	-	1	-	-	3
Castro Alves	-	-	-	-	-	-	-	-
Conceição do Almeida	-	-	-	-	1	-	-	-
Cruz das Almas	1	1	7	-	1	1	-	4
Dom Macedo Costa	-	-	-	-	-	-	-	-
Governador Mangabeira	1	-	-	-	-	-	-	-
Maragogipe	-	-	1	-	-	-	-	2
Muniz Ferreira	-	-	1	-	1	-	-	-

2.2.2 Servidores estaduais da área de saúde, segundo o tipo de ocupação, por Território de Identidade e municípios – Bahia – 2005

(continuação)

Território de Identidade e municípios	Ocupação							
	Farmacêutico	Fisioterapeuta	Médico	Nutricionista	Odontólogo	Técnico em patologia clínica	Técnico em radiologia	Outras ocupações ¹
Muritiba	-	-	3	-	2	-	-	-
Nazaré	-	-	3	-	1	1	-	-
Santo Amaro	-	-	5	-	-	1	-	1
Santo Antônio de Jesus	3	-	20	2	5	5	1	3
São Felipe	2	-	7	-	1	2	1	-
São Félix	-	-	1	-	-	-	-	1
São Francisco do Conde	-	-	-	-	-	-	-	-
São Sebastião do Passé	-	-	1	-	-	1	-	1
Sapeaçu	-	-	2	-	-	-	-	-
Saubara	-	-	-	-	-	-	-	-
Varzedo	-	-	1	-	-	-	-	-
Médio Rio de Contas	13	3	97	5	21	16	9	21
Aiquara	-	-	-	-	-	-	-	-
Apuarema	-	-	-	-	-	-	-	-
Barra do Rocha	-	-	-	-	-	-	-	-
Boa Nova	-	-	-	-	-	-	-	-
Dário Meira	-	-	1	-	1	-	-	1
Gongogi	-	-	-	-	-	-	-	-
Ibirataia	-	-	1	-	1	-	-	1
Ipiaú	-	1	20	-	2	2	4	-
Itagi	1	-	-	-	2	-	-	-
Itagibá	-	-	-	-	-	-	-	-
Itamarí	-	-	-	-	-	-	-	-
Jequié	12	2	75	5	13	14	5	19
Jitaúna	-	-	-	-	-	-	-	-
Manoel Vitorino	-	-	-	-	-	-	-	-
Nova Ibiá	-	-	-	-	-	-	-	-
Ubatã	-	-	-	-	2	-	-	-
Bacia do Rio Corrente	-	-	7	-	2	-	-	2
Brejolândia	-	-	-	-	-	-	-	-
Canápolis	-	-	-	-	-	-	-	-
Cocos	-	-	-	-	1	-	-	-
Coribe	-	-	1	-	1	-	-	-
Correntina	-	-	-	-	-	-	-	-
Jaborandi	-	-	-	-	-	-	-	-
Santa Maria da Vitória	-	-	2	-	-	-	-	1
Santana	-	-	4	-	-	-	-	1
São Félix do Coribe	-	-	-	-	-	-	-	-
Serra Dourada	-	-	-	-	-	-	-	-
Tabocas do Brejo Velho	-	-	-	-	-	-	-	-
Itaparica	1	-	16	-	9	1	-	8
Abaré	-	-	-	-	-	-	-	2
Chorrochó	-	-	-	-	-	-	-	2
Glória	-	-	-	-	1	-	-	-
Macururé	-	-	-	-	1	-	-	-
Paulo Afonso	1	-	15	-	7	1	-	3
Rodelas	-	-	1	-	-	-	-	1

2.2.2 Servidores estaduais da área de saúde, segundo o tipo de ocupação, por Território de Identidade e municípios – Bahia – 2005

(conclusão)

Território de Identidade e municípios	Ocupação							
	Farmacêutico	Fisioterapeuta	Médico	Nutricionista	Odontólogo	Técnico em patologia clínica	Técnico em radiologia	Outras ocupações ¹
Piemonte Norte do Itapicuru	2	1	17	1	4	-	-	3
Andorinha	-	-	-	-	-	-	-	-
Antônio Gonçalves	-	-	-	-	-	-	-	-
Caldeirão Grande	-	-	1	-	-	-	-	-
Campo Formoso	1	1	3	-	-	-	-	-
Filadélfia	-	-	-	-	-	-	-	-
Jaguarari	-	-	-	-	-	-	-	-
Pindobaçu	-	-	-	-	-	-	-	1
Ponto Novo	-	-	1	-	-	-	-	-
Senhor do Bonfim	1	-	12	1	4	-	-	2
Metropolitana de Salvador	287	219	2.450	164	355	570	167	633
Camaçari	12	1	104	3	13	24	5	7
Candeias	-	-	8	-	-	5	-	-
Dias D'Ávila	-	-	-	-	-	-	-	-
Itaparica	1	-	9	-	-	5	-	3
Lauro de Freitas	6	-	47	1	2	9	6	4
Madre de Deus	-	-	-	-	-	-	-	-
Salinas da Margarida	-	-	-	-	-	-	-	1
Salvador	268	218	2.281	160	340	526	156	615
Simões Filho	-	-	1	-	-	-	-	3
Vera Cruz	-	-	-	-	-	1	-	-

Fonte: SESAB

¹ Pela pouca representatividade (1% e menos) em relação ao total do estado, alguns cargos foram agrupados em Outras ocupações.

2.2.3 Número de óbitos por grupo de causas, segundo o Território de Identidade e municípios de residência – Bahia – 2005

(continua)

Território de Identidade e municípios	Total	Grupo de causas								
		D.I.P.	Neoplasias (tumores)	D.sangue org.hemat. e Transt. Immun.	Doenças end.nut.e metabólicas	Transtornos mentais e comportamentais	Doenças do sistema nervoso	Doenças do olho e anexos	Doenças do ouvido e da apof. mast.	D.A.C.
Estado da Bahia¹	63.503	3.137	5.917	400	3.520	373	606	2	10	13.450
Irecê	1.549	75	102	11	56	6	12	0	2	269
América Dourada	61	3	1	1	2	-	1	-	-	6
Barra do Mendes	87	2	6	-	5	-	-	-	-	10
Barro Alto	62	4	4	1	2	-	1	-	-	12
Cafarnaum	61	4	1	-	2	-	2	-	-	9
Canarana	86	5	5	-	2	-	2	-	-	14
Central	64	4	4	1	2	-	1	-	-	9
Gentio do Ouro	44	3	2	-	-	-	-	-	-	4
Ibipeba	62	1	4	-	2	-	-	-	-	18
Ibititá	72	4	5	-	2	1	-	-	-	10
Ipupiara	41	-	2	-	3	-	-	-	-	4
Irecê	192	10	31	2	15	1	1	-	1	39
Itaguaçu da Bahia	34	2	-	-	2	1	-	-	-	1
João Dourado	77	2	5	1	2	1	1	-	-	15
Jussara	67	3	-	1	2	-	1	-	-	10
Lapão	101	3	4	2	3	1	1	-	1	19
Mulungu do Morro	51	6	4	-	1	-	-	-	-	3
Presidente Dutra	61	3	2	-	-	-	-	-	-	10
São Gabriel	71	3	6	-	1	1	1	-	-	7
Uibaí	75	4	5	-	2	-	-	-	-	11
Xique-Xique	180	9	11	2	6	-	-	-	-	58
Velho Chico	1.366	64	73	4	33	8	15	0	0	236
Barra	137	8	8	-	1	1	1	-	-	21
Bom Jesus da Lapa	297	16	13	4	5	-	4	-	-	48
Brotas de Macaúbas	72	4	1	-	2	-	1	-	-	11
Carinhanha	67	4	6	-	1	3	1	-	-	23
Feira da Mata	12	1	4	-	-	-	-	-	-	1
Ibotirama	140	5	6	-	6	-	4	-	-	22
Igaporã	53	2	10	-	2	-	2	-	-	15
Malhada	50	5	3	-	1	2	-	-	-	8
Matina	40	3	1	-	-	-	-	-	-	7
Morpará	38	-	1	-	3	-	-	-	-	12
Muquém do São Francisco	20	3	1	-	-	-	-	-	-	2
Oliveira dos Brejinhos	100	3	6	-	4	-	1	-	-	13
Paratinga	104	2	2	-	-	-	-	-	-	22
Riacho de Santana	121	4	6	-	4	-	-	-	-	17
Serra do Ramalho	97	4	2	-	4	1	-	-	-	7
Sítio do Mato	18	-	3	-	-	1	1	-	-	7
Chapada Diamantina	1.636	101	88	8	67	15	10	0	0	338
Abaira	35	1	1	1	-	-	-	-	-	2
Andaraí	64	2	2	-	1	-	2	-	-	15
Barra da Estiva	121	12	12	1	9	2	-	-	-	43
Boninal	77	3	4	-	3	1	1	-	-	12
Bonito	50	6	-	1	1	-	1	-	-	11

2.2.3 Número de óbitos por grupo de causas, segundo o Território de Identidade e municípios de residência – Bahia – 2005

(continuação)

Território de Identidade e municípios	Total	Grupo de causas								
		D.I.P.	Neoplasias (tumores)	D.sangue org.hemat. e Transt. Immun.	Doenças end.nut.e metabólicas	Transtornos mentais e comportamentais	Doenças do sistema nervoso	Doenças do olho e anexos	Doenças do ouvido e da apóf. mast.	D.A.C.
Ibicoara	53	5	4	-	2	-	-	-	-	5
Ibitiara	77	2	4	-	1	-	-	-	-	6
Iraquara	114	9	5	-	3	1	-	-	-	35
Itaeté	87	6	4	1	5	2	-	-	-	6
Jussiape	66	-	2	-	2	-	-	-	-	14
Lençóis	41	1	3	-	1	-	-	-	-	13
Marcionílio Souza	58	2	1	-	6	-	-	-	-	13
Morro do Chapéu	173	17	6	1	6	-	-	-	-	33
Mucugê	34	4	2	1	2	1	-	-	-	5
Nova Redenção	37	1	2	-	-	1	-	-	-	5
Novo Horizonte	61	2	1	-	-	-	-	-	-	7
Palmeiras	35	1	3	1	1	2	2	-	-	13
Piatã	85	4	3	-	1	-	1	-	-	8
Rio de Contas	76	5	6	-	2	1	1	-	-	13
Seabra	126	6	13	-	12	-	1	-	-	41
Souto Soares	46	2	3	1	1	-	-	-	-	6
Utinga	77	9	5	-	5	2	1	-	-	18
Wagner	43	1	2	-	3	2	-	-	-	14
Sisal	2.164	56	124	5	77	5	10	0	0	263
Araci	167	5	15	-	8	1	1	-	-	24
Barrocas	44	1	2	-	2	1	1	-	-	7
Biritinga	66	2	2	1	2	-	-	-	-	6
Candeal	55	1	5	-	2	-	1	-	-	3
Cansanção	101	-	3	-	4	-	-	-	-	11
Conceição do Coité	238	5	11	-	4	-	-	-	-	25
Ichu	31	3	2	-	1	-	-	-	-	8
Itiúba	151	6	5	1	4	-	-	-	-	16
Lamarão	41	-	3	-	-	-	-	-	-	4
Monte Santo	192	3	4	1	2	1	-	-	-	11
Nordestina	33	-	4	-	1	-	-	-	-	5
Queimadas	115	3	6	-	5	-	-	-	-	10
Quijingue	60	2	5	-	2	-	1	-	-	7
Retirolândia	62	-	2	-	-	-	-	-	-	6
Santaluz	113	3	15	-	5	-	1	-	-	20
São Domingos	31	-	1	-	1	-	-	-	-	1
Serrinha	328	6	18	1	21	2	5	-	-	56
Teofilândia	80	2	4	1	3	-	-	-	-	8
Tucano	207	12	13	-	8	-	-	-	-	26
Valente	49	2	4	-	2	-	-	-	-	9
Litoral Sul	4.923	234	477	35	334	35	45	0	1	1.127
Almadina	54	2	2	-	3	-	-	-	-	8
Arataca	48	2	3	2	3	-	-	-	-	8
Aurelino Leal	70	2	8	-	4	-	2	-	-	17
Barro Preto	31	4	3	-	-	-	-	-	-	8
Buerarema	128	6	11	-	8	-	1	-	-	30
Camacan	207	10	17	3	13	2	4	-	-	35
Canavieiras	197	7	13	1	13	-	1	-	-	51

2.2.3 Número de óbitos por grupo de causas, segundo o Território de Identidade e municípios de residência – Bahia – 2005

(continuação)

Território de Identidade e municípios	Total	Grupo de causas								
		D.I.P.	Neoplasias (tumores)	D.sangue org.hemat. e Transt. Immun.	Doenças end.nut.e metabólicas	Transtornos mentais e comportamentais	Doenças do sistema nervoso	Doenças do olho e anexos	Doenças do ouvido e da apof. mast.	D.A.C.
Coaraci	182	12	17	2	19	-	1	-	-	47
Floresta Azul	83	6	9	1	3	1	1	-	-	25
Ibicaraí	212	11	11	-	13	2	1	-	-	53
Ibirapitanga	99	4	7	-	5	-	-	-	-	17
Ilhéus	1.104	49	106	7	83	12	9	-	1	235
Itabuna	1.399	64	180	12	104	8	16	-	-	363
Itacaré	57	1	1	-	-	-	-	-	-	12
Itaju do Colônia	42	5	6	-	4	-	1	-	-	10
Itajuípe	146	11	11	1	20	3	1	-	-	37
Itapé	58	3	7	1	6	-	-	-	-	9
Itapitanga	42	1	3	1	4	1	-	-	-	8
Jussari	42	2	8	1	3	-	-	-	-	13
Maraú	47	-	2	-	2	2	-	-	-	10
Mascote	69	4	2	1	2	-	-	-	-	14
Pau Brasil	53	5	1	-	1	-	1	-	-	9
Santa Luzia	81	2	9	-	2	-	-	-	-	10
São José da Vitória	57	2	4	-	1	-	-	-	-	15
Ubatuba	162	6	16	-	6	1	4	-	-	31
Una	101	1	7	2	2	1	1	-	-	21
Uruçuca	152	12	13	-	10	2	1	-	-	31
Baixo Sul	1.169	58	90	6	111	9	12	0	0	284
Aratuípe	33	2	3	-	3	-	-	-	-	9
Cairu	23	3	4	-	1	1	-	-	-	7
Camamu	111	4	13	2	11	1	2	-	-	31
Gandu	171	4	13	-	13	-	1	-	-	47
Igrapiúna	34	1	1	-	2	-	2	-	-	8
Ituberá	109	6	5	-	10	-	-	-	-	26
Jaguaripe	32	2	1	-	1	-	-	-	-	8
Nilo Peçanha	30	-	1	-	5	-	-	-	-	8
Pirai do Norte	30	1	4	-	-	-	-	-	-	7
Presidente Tancredo Neves	57	2	7	-	4	2	2	-	-	13
Taperoá	78	6	4	1	12	-	-	-	-	13
Teolândia	45	3	-	-	3	-	1	-	-	5
Valença	364	22	29	3	41	3	3	-	-	87
Wenceslau Guimarães	52	2	5	-	5	2	1	-	-	15
Extremo Sul	3.099	132	226	26	159	31	24	0	1	629
Alcobaça	91	3	8	-	5	1	-	-	-	11
Belmonte	95	6	7	-	4	3	-	-	-	29
Caravelas	72	2	7	-	6	-	-	-	-	13
Eunápolis	500	18	49	2	45	8	4	-	1	151
Guaratinga	73	2	6	1	4	-	1	-	-	18
Ibirapoã	31	-	4	1	1	-	-	-	-	4
Itabela	140	13	10	5	12	1	3	-	-	31
Itagimirim	44	2	1	1	1	1	-	-	-	12
Itamaraju	331	12	20	3	13	5	3	-	-	60
Itanhém	92	-	5	-	4	1	-	-	-	13
Itapebi	56	4	4	1	1	2	2	-	-	12

2.2.3 Número de óbitos por grupo de causas, segundo o Território de Identidade e municípios de residência – Bahia – 2005

(continuação)

Território de Identidade e municípios	Total	Grupo de causas								D.A.C.
		D.I.P.	Neoplasias (tumores)	D.sangue org.hemat. e Transt. Immun.	Doenças end.nut.e metabólicas	Transtornos mentais e comportamentais	Doenças do sistema nervoso	Doenças do olho e anexos	Doenças do ouvido e da apof. mast.	
Jucuruçu	29	1	1	-	1	-	-	-	-	2
Lajedão	28	-	1	-	1	-	-	-	-	1
Medeiros Neto	94	1	11	-	4	3	1	-	-	28
Mucuri	70	4	5	2	5	2	-	-	-	12
Nova Viçosa	86	6	1	-	6	-	-	-	-	19
Porto Seguro	499	30	42	3	15	-	5	-	-	89
Prado	113	5	3	-	4	1	-	-	-	23
Santa Cruz Cabrália	68	5	7	1	2	-	-	-	-	10
Teixeira de Freitas	572	17	33	6	25	3	5	-	-	87
Vereda	15	1	1	-	-	-	-	-	-	4
Itapetinga	1.223	56	85	3	55	5	10	0	0	247
Caatiba	38	1	5	-	3	-	1	-	-	5
Firmino Alves	26	1	3	-	-	-	-	-	-	6
Ibicuí	80	3	4	1	2	2	-	-	-	14
Iguaí	135	3	8	-	4	2	-	-	-	18
Itambé	141	3	5	1	9	-	1	-	-	23
Itapetinga	385	20	27	-	15	1	4	-	-	64
Itarantim	75	4	7	1	5	-	2	-	-	27
Itororó	118	6	8	-	7	-	-	-	-	28
Macarani	63	1	1	-	2	-	1	-	-	14
Maiquinique	28	5	3	-	-	-	-	-	-	9
Nova Canaã	52	1	6	-	1	-	-	-	-	22
Potiraguá	39	6	3	-	1	-	-	-	-	10
Santa Cruz da Vitória	43	2	5	-	6	-	1	-	-	7
Vale do Jiquiriçá	1.807	62	138	17	129	11	10	0	0	444
Amargosa	267	9	35	3	34	2	1	-	-	88
Brejões	74	2	5	1	6	-	1	-	-	21
Cravolândia	31	-	1	1	3	-	-	-	-	7
Elísio Medrado	52	1	5	-	4	-	1	-	-	18
Irajuba	36	1	2	-	2	-	-	-	-	7
Iramaia	35	3	5	-	1	1	1	-	-	10
Itaquara	44	1	3	-	2	-	-	-	-	12
Itiruçu	67	2	5	1	4	1	-	-	-	12
Jaguaquara	295	7	14	3	16	-	1	-	-	39
Jiquiriçá	71	2	7	-	4	-	-	-	-	15
Lafayette Coutinho	20	1	-	1	-	-	-	-	-	5
Lagedo do Tabocal	39	1	3	-	1	-	-	-	-	15
Laje	113	3	6	4	8	-	2	-	-	33
Maracás	142	10	10	2	6	2	-	-	-	27
Milagres	79	1	5	-	1	-	1	-	-	14
Mutuípe	131	7	16	-	7	1	-	-	-	40
Nova Itarana	28	2	1	-	1	-	-	-	-	11
Planaltino	43	3	2	-	3	1	1	-	-	6
Santa Inês	68	3	4	-	4	1	-	-	-	23
São Miguel das Matas	54	1	5	-	9	1	-	-	-	18
Ubaíra	118	2	4	1	13	1	1	-	-	23

2.2.3 Número de óbitos por grupo de causas, segundo o Território de Identidade e municípios de residência – Bahia – 2005

(continuação)

Território de Identidade e municípios	Total	Grupo de causas								
		D.I.P.	Neoplasias (tumores)	D.sangue org.hemat. e Transt. Immun.	Doenças end.nut.e metabólicas	Transtornos mentais e comportamentais	Doenças do sistema nervoso	Doenças do olho e anexos	Doenças do ouvido e da apof. mast.	D.A.C.
Sertão de São Francisco	1.913	91	112	14	57	4	13	0	1	272
Campo Alegre de Lourdes	80	3	6	3	4	-	-	-	-	12
Canudos	52	5	3	1	1	-	-	-	-	7
Casa Nova	279	10	8	3	6	-	3	-	-	26
Curaçá	132	3	5	2	5	-	1	-	-	8
Juazeiro	852	36	57	4	25	2	5	-	-	127
Pilão Arcado	26	1	1	-	1	-	-	-	-	7
Remanso	178	17	10	-	6	-	2	-	1	34
Sento Sé	109	5	11	-	4	1	-	-	-	24
Sobradinho	91	5	6	1	2	-	1	-	-	19
Uauá	114	6	5	-	3	1	1	-	-	8
Oeste Baiano	1.058	57	25	4	27	9	3	0	0	135
Angical	61	4	1	-	3	1	-	-	-	8
Baianópolis	15	5	-	-	-	-	-	-	-	2
Barreiras	401	18	11	1	15	3	2	-	-	45
Buritirama	54	1	3	1	-	-	-	-	-	16
Catolândia	6	1	-	-	-	-	-	-	-	1
Cotegipe	43	1	2	1	1	1	-	-	-	7
Cristópolis	41	-	-	-	1	-	-	-	-	1
Formosa do Rio Preto	59	5	1	-	2	1	-	-	-	2
Luís Eduardo Magalhães	61	-	1	-	2	-	1	-	-	13
Mansidão	23	1	1	-	1	-	-	-	-	2
Riachão das Neves	91	13	1	1	1	-	-	-	-	10
Santa Rita de Cássia	108	6	2	-	1	2	-	-	-	16
São Desidério	61	1	-	-	-	1	-	-	-	8
Wanderley	34	1	2	-	-	-	-	-	-	4
Bacia do Paramirim	646	19	35	3	13	3	5	0	0	108
Boquira	120	4	6	3	1	-	1	-	-	17
Botuporã	42	1	4	-	3	-	1	-	-	6
Caturama	34	2	3	-	-	-	-	-	-	5
Érico Cardoso	57	1	4	-	2	-	1	-	-	14
Ibipitanga	64	1	2	-	1	-	-	-	-	8
Macaúbas	180	4	8	-	2	-	1	-	-	24
Paramirim	66	2	3	-	3	3	1	-	-	17
Rio do Pires	20	2	2	-	-	-	-	-	-	8
Tanque Novo	63	2	3	-	1	-	-	-	-	9
Sertão Produtivo	1.841	75	170	10	85	17	18	0	0	399
Brumado	296	10	33	2	8	1	4	-	-	64
Caculé	92	2	11	1	7	2	1	-	-	21
Caetité	262	10	19	1	14	2	3	-	-	62
Candiba	46	1	5	-	1	-	1	-	-	18
Contendas do Sincorá	26	2	3	-	5	-	1	-	-	8
Dom Basílio	50	1	7	-	3	-	-	-	-	10
Guanambi	322	12	40	1	18	5	2	-	-	66
Ibiassucê	55	3	4	-	4	-	-	-	-	7
Ituaçu	92	7	4	1	3	1	1	-	-	20

2.2.3 Número de óbitos por grupo de causas, segundo o Território de Identidade e municípios de residência – Bahia – 2005

(continuação)

Território de Identidade e municípios	Total	Grupo de causas								
		D.I.P.	Neoplasias (tumores)	D.sangue org.hemat. e Transt. Immun.	Doenças end.nut.e metabólicas	Transtornos mentais e comportamentais	Doenças do sistema nervoso	Doenças do olho e anexos	Doenças do ouvido e da apóf. mast.	D.A.C.
Iuiú	41	1	1	-	1	-	-	-	-	8
Lagoa Real	39	2	1	-	-	1	1	-	-	6
Livramento de Nossa Senhora	170	5	18	-	8	-	1	-	-	31
Malhada de Pedras	37	-	5	-	2	1	-	-	-	15
Palmas de Monte Alto	61	6	6	2	1	-	1	-	-	12
Pindaí	44	3	-	1	1	1	-	-	-	11
Rio do Antônio	47	1	4	-	1	1	-	-	-	8
Sebastião Laranjeiras	38	1	1	-	4	-	-	-	-	4
Tanhaçu	84	4	5	-	4	-	2	-	-	19
Urandi	39	4	3	1	-	2	-	-	-	9
Piemonte do Paraguaçu	1.448	82	83	11	87	6	9	0	0	251
Boa Vista do Tupim	69	6	2	-	2	-	1	-	-	10
laçu	90	4	4	-	6	-	-	-	-	24
Ibiquera	22	-	1	-	2	-	-	-	-	2
Itaberaba	369	20	39	2	29	1	2	-	-	68
Itatim	51	3	-	-	4	-	-	-	-	6
Lajedinho	13	-	-	-	-	-	-	-	-	3
Macajuba	72	3	3	-	4	1	-	-	-	8
Miguel Calmon	142	9	6	2	11	-	3	-	-	21
Mundo Novo	109	8	5	3	6	1	1	-	-	11
Piritiba	108	4	3	-	4	-	-	-	-	25
Rafael Jambeiro	93	4	7	-	4	-	1	-	-	14
Ruy Barbosa	191	4	4	1	9	2	1	-	-	28
Santa Terezinha	50	2	5	-	1	-	-	-	-	10
Tapiramutá	69	15	4	3	5	1	-	-	-	21
Bacia do Jacuípe	987	45	91	6	51	6	8	0	0	181
Baixa Grande	117	11	4	-	5	-	1	-	-	14
Capela do Alto Alegre	50	1	4	-	1	-	-	-	-	6
Gavião	11	-	1	-	-	-	-	-	-	1
Ipirá	165	13	22	-	12	3	-	-	-	33
Mairí	122	5	7	1	2	1	1	-	-	27
Nova Fátima	34	-	-	-	4	-	1	-	-	2
Pé de Serra	63	2	6	-	3	-	-	-	-	9
Pintadas	39	2	3	1	3	-	2	-	-	10
Quixabeira	43	-	3	-	1	-	-	-	-	3
Riachão do Jacuípe	104	3	14	3	5	1	1	-	-	29
São José do Jacuípe	41	2	-	-	1	-	1	-	-	1
Serra Preta	94	3	18	-	9	1	1	-	-	29
Várzea da Roça	52	3	4	-	3	-	-	-	-	7
Várzea do Poço	52	-	5	1	2	-	-	-	-	10
Piemonte da Diamantina	958	46	44	10	45	1	5	0	0	141
Caém	65	5	2	-	4	-	1	-	-	7
Capim Grosso	114	1	4	1	2	-	-	-	-	13
Jacobina	436	26	24	6	18	1	3	-	-	63
Mirangaba	81	-	3	1	4	-	-	-	-	8

2.2.3 Número de óbitos por grupo de causas, segundo o Território de Identidade e municípios de residência – Bahia – 2005

(continuação)

Território de Identidade e municípios	Total	Grupo de causas								
		D.I.P.	Neoplasias (tumores)	D.sangue org.hemat. e Transt. Immun.	Doenças end.nut.e metabólicas	Transtornos mentais e comportamentais	Doenças do sistema nervoso	Doenças do olho e anexos	Doenças do ouvido e da apof. mast.	D.A.C.
Ourolândia	41	5	3	1	2	-	-	-	-	7
Saúde	85	4	3	1	3	-	1	-	-	25
Serrolândia	53	1	1	-	5	-	-	-	-	7
Umburanas	29	1	1	-	2	-	-	-	-	3
Várzea Nova	54	3	3	-	5	-	-	-	-	8
Semi-árido Nordeste II	1.374	50	76	6	44	5	10	0	0	155
Ajustina	19	2	2	-	1	-	-	-	-	5
Antas	71	5	1	1	2	2	1	-	-	6
Banzaê	50	1	1	-	2	-	-	-	-	3
Cícero Dantas	122	3	8	-	6	1	-	-	-	13
Cipó	53	2	5	1	2	-	-	-	-	8
Coronel João Sá	39	-	-	-	-	-	-	-	-	1
Euclides da Cunha	278	13	18	-	15	-	4	-	-	36
Fátima	53	1	5	-	1	-	1	-	-	6
Heliópolis	46	-	1	-	-	-	-	-	-	-
Jeremoabo	97	3	4	-	-	-	-	-	-	14
Nova Soure	126	5	6	1	6	1	1	-	-	15
Novo Triunfo	15	-	-	-	-	-	-	-	-	-
Paripiranga	38	-	4	-	4	1	-	-	-	8
Pedro Alexandre	19	-	-	-	-	-	1	-	-	2
Ribeira do Amparo	40	2	4	-	-	-	-	-	-	3
Ribeira do Pombal	212	11	16	3	4	-	2	-	-	28
Santa Brígida	68	1	-	-	1	-	-	-	-	3
Sítio do Quinto	28	1	1	-	-	-	-	-	-	4
Agreste de Alagoinhas/ Litoral Norte	2.815	129	250	20	195	20	25	0	1	605
Acajutiba	96	3	11	-	10	1	1	-	-	26
Alagoinhas	730	27	65	4	67	6	4	-	1	171
Aporá	91	2	2	-	3	-	-	-	-	13
Araçás	57	8	2	-	1	-	-	-	-	5
Aramari	49	-	4	1	3	-	1	-	-	10
Cardeal da Silva	29	2	3	1	3	-	-	-	-	4
Catu	236	12	35	3	19	3	4	-	-	73
Conde	114	8	5	-	6	-	1	-	-	19
Crisópolis	60	-	11	-	1	1	-	-	-	16
Entre Rios	160	13	8	1	9	-	-	-	-	29
Esplanada	185	8	19	4	12	3	4	-	-	38
Inhambupe	197	12	11	2	9	2	2	-	-	23
Itanagra	33	4	4	-	1	-	1	-	-	5
Itapicuru	38	-	4	2	3	-	-	-	-	7
Jandaíra	15	-	1	-	-	-	-	-	-	-
Mata de São João	185	7	18	-	12	-	-	-	-	69
Olindina	90	3	5	-	8	1	3	-	-	20
Ouriçangas	59	3	3	1	1	-	-	-	-	11
Pedraão	41	2	2	-	5	-	-	-	-	6
Pojuca	138	9	16	-	12	1	4	-	-	34
Rio Real	134	4	16	1	7	2	-	-	-	22
Sátiro Dias	78	2	5	-	3	-	-	-	-	4

2.2.3 Número de óbitos por grupo de causas, segundo o Território de Identidade e municípios de residência – Bahia – 2005

(continuação)

Território de Identidade e municípios	Total	Grupo de causas								D.A.C.
		D.I.P.	Neoplasias (tumores)	D.sangue org.hemat. e Transt. Imun.	Doenças end.nut.e metabólicas	Transtornos mentais e comportamentais	Doenças do sistema nervoso	Doenças do olho e anexos	Doenças do ouvido e da apóf. mast.	
Portal do Sertão	3.938	175	406	18	191	22	28	0	0	967
Água Fria	74	-	6	1	3	-	2	-	-	10
Amélia Rodrigues	132	5	14	2	8	-	-	-	-	56
Anguera	49	4	2	1	-	-	-	-	-	18
Antônio Cardoso	51	1	3	-	2	1	-	-	-	12
Conceição da Feira	119	5	3	-	9	1	1	-	-	18
Conceição do Jacuípe	157	4	13	-	7	1	-	-	-	24
Coração de Maria	132	5	9	-	3	-	2	-	-	15
Feira de Santana	2.297	114	260	12	95	11	16	-	-	586
Ipecaetá	73	2	8	-	1	-	-	-	-	13
Irará	140	4	11	-	5	3	-	-	-	17
Santa Bárbara	98	2	9	1	8	-	2	-	-	21
Santanópolis	39	1	2	1	2	-	1	-	-	4
Santo Estêvão	260	17	33	-	24	-	-	-	-	84
São Gonçalo dos Campos	160	7	19	-	8	2	3	-	-	48
Tanquinho	51	1	6	-	7	3	1	-	-	14
Teodoro Sampaio	44	2	3	-	6	-	-	-	-	8
Terra Nova	62	1	5	-	3	-	-	-	-	19
Vitória da Conquista	3.396	115	240	22	124	14	25	0	0	575
Anagé	99	3	-	-	1	-	3	-	-	12
Aracatu	57	3	-	-	-	-	-	-	-	15
Barra do Choça	158	3	12	-	5	2	1	-	-	19
Belo Campo	88	3	5	-	1	1	-	-	-	16
Bom Jesus da Serra	38	1	2	-	1	-	-	-	-	2
Caetanos	52	-	1	-	1	-	2	-	-	3
Cândido Sales	150	10	15	2	5	2	1	-	-	32
Caraíbas	48	1	2	1	2	1	-	-	-	9
Condeúba	74	-	4	2	2	-	1	-	-	14
Cordeiros	28	-	2	-	1	-	1	-	-	3
Encruzilhada	95	3	7	3	6	-	1	-	-	16
Guajeru	36	-	2	-	3	-	-	-	-	2
Jacaraci	76	6	1	-	1	1	-	-	-	19
Licínio de Almeida	61	1	3	-	5	-	-	-	-	12
Maetinga	34	-	2	-	2	-	-	-	-	4
Mirante	33	1	1	-	-	-	-	-	-	2
Mortugaba	53	2	6	1	4	-	-	-	-	17
Piripá	54	-	3	-	2	-	2	-	-	6
Planalto	149	6	5	3	2	-	-	-	-	16
Poções	303	4	7	1	8	1	1	-	-	45
Presidente Jânio Quadros	45	2	2	-	1	-	-	-	-	9
Ribeirão do Largo	46	3	2	-	3	-	-	-	-	13
Tremedal	108	2	4	-	3	1	-	-	-	17
Vitória da Conquista	1.511	61	152	9	65	5	12	-	-	272
Recôncavo	3.048	200	238	21	243	19	17	0	0	781
Cabaceiras do Paraguaçu	70	5	2	1	3	1	-	-	-	10
Cachoeira	187	19	12	3	27	-	1	-	-	55
Castro Alves	156	9	8	-	7	2	3	-	-	18

2.2.3 Número de óbitos por grupo de causas, segundo o Território de Identidade e municípios de residência – Bahia – 2005

(continuação)

Território de Identidade e municípios	Total	Grupo de causas								
		D.I.P.	Neoplasias (tumores)	D.sangue org.hemat. e Transt. Imun.	Doenças end.nut.e metabólicas	Transtornos mentais e comportamentais	Doenças do sistema nervoso	Doenças do olho e anexos	Doenças do ouvido e da apof. mast.	D.A.C.
Conceição do Almeida	131	7	8	-	5	2	-	-	-	32
Cruz das Almas	323	24	31	-	47	2	2	-	-	76
Dom Macedo Costa	21	2	6	-	-	-	-	-	-	1
Governador Mangabeira	103	8	8	1	7	-	-	-	-	20
Maragogipe	215	11	15	2	11	2	-	-	-	37
Muniz Ferreira	40	6	3	-	1	-	-	-	-	10
Muritiba	170	8	12	1	16	1	-	-	-	37
Nazaré	155	10	17	1	11	-	-	-	-	55
Santo Amaro	272	10	20	-	21	2	2	-	-	89
Santo Antônio de Jesus	427	19	31	2	19	1	5	-	-	134
São Felipe	133	13	8	2	10	1	-	-	-	33
São Félix	83	9	9	1	11	-	-	-	-	22
São Francisco do Conde	145	13	15	3	13	2	1	-	-	41
São Sebastião do Passé	220	12	23	3	23	2	2	-	-	52
Sapeaçu	108	9	8	-	6	1	-	-	-	33
Saubara	38	2	1	1	2	-	1	-	-	16
Varzedo	51	4	1	-	3	-	-	-	-	10
Médio Rio de Contas	2.093	104	150	19	170	13	16	1	0	363
Aiquara	15	1	1	1	-	-	-	-	-	4
Apuarema	35	3	1	-	2	-	-	-	-	3
Barra do Rocha	36	-	2	1	3	-	-	-	-	7
Boa Nova	104	4	4	-	5	1	-	-	-	7
Dário Meira	43	5	1	1	1	1	-	-	-	5
Gongogi	42	1	1	-	3	-	-	-	-	7
Ibirataia	107	5	7	2	11	1	-	-	-	20
Ipiaú	313	21	32	1	37	3	2	-	-	62
Itagi	82	3	6	-	6	1	-	-	-	14
Itagibá	67	2	6	-	8	1	-	-	-	5
Itamari	40	2	3	-	1	1	2	-	-	14
Jequié	874	45	67	9	78	4	10	1	-	164
Jitaúna	99	3	4	-	1	-	1	-	-	16
Manoel Vitorino	48	1	4	1	7	-	-	-	-	2
Nova Ibiá	37	2	4	-	1	-	-	-	-	4
Ubatã	151	6	7	3	6	-	1	-	-	29
Bacia do Rio Corrente	609	18	13	2	19	3	4	0	0	85
Brejolândia	35	1	-	-	-	-	1	-	-	4
Canápolis	10	1	-	-	1	-	-	-	-	-
Cocos	45	4	1	-	2	-	1	-	-	3
Coribe	39	-	1	-	4	-	-	-	-	3
Correntina	88	4	6	1	3	2	1	-	-	26
Jaborandi	28	1	-	-	-	-	-	-	-	4
Santa Maria da Vitória	128	5	3	1	4	1	-	-	-	27
Santana	108	1	1	-	1	-	-	-	-	6
São Félix do Coribe	48	1	1	-	1	-	-	-	-	4
Serra Dourada	62	-	-	-	1	-	-	-	-	5
Tabocas do Brejo Velho	18	-	-	-	2	-	1	-	-	3

2.2.3 Número de óbitos por grupo de causas, segundo o Território de Identidade e municípios de residência – Bahia – 2005

(continuação)

Território de Identidade e municípios	Total	Grupo de causas								D.A.C.
		D.I.P.	Neoplasias (tumores)	D.sangue org.hemat. e Transt. Immun.	Doenças end.nut.e metabólicas	Transtornos mentais e comportamentais	Doenças do sistema nervoso	Doenças do olho e anexos	Doenças do ouvido e da apof. mast.	
Itaparica	651	20	40	2	29	5	2	0	0	127
Abaré	33	1	2	-	-	2	-	-	-	2
Chorrochó	36	-	2	-	-	-	-	-	-	1
Glória	29	1	3	-	1	-	1	-	-	6
Macururé	19	-	-	-	1	-	-	-	-	5
Paulo Afonso	491	18	31	2	27	3	1	-	-	102
Rodelas	43	-	2	-	-	-	-	-	-	11
Piemonte Norte do Itapicuru	1.139	39	61	7	51	7	3	0	0	160
Andorinha	66	3	-	-	7	-	-	-	-	7
Antônio Gonçalves	24	1	-	-	1	-	-	-	-	2
Caldeirão Grande	42	2	4	1	1	1	-	-	-	5
Campo Formoso	257	4	16	1	7	1	2	-	-	41
Filadélfia	78	2	4	1	3	1	-	-	-	10
Jaguarari	158	7	11	-	2	-	1	-	-	11
Pindobaçu	39	1	3	-	1	-	-	-	-	20
Ponto Novo	57	2	-	-	4	1	-	-	-	8
Senhor do Bonfim	418	17	23	4	25	3	-	-	-	56
Metropolitana de Salvador	16.227	1.015	2.431	104	1.059	93	263	1	4	4.241
Camaçari	846	43	87	9	76	7	11	-	1	207
Candeias	362	15	49	3	31	4	1	-	-	112
Dias D'Ávila	247	16	21	2	23	-	7	-	-	66
Itaparica	93	4	14	-	12	-	3	-	-	16
Lauro de Freitas	608	38	82	5	38	2	9	-	1	148
Madre de Deus	66	5	12	1	7	-	-	-	-	13
Salinas da Margarida	50	2	6	1	-	-	-	-	-	16
Salvador	13.271	855	2.083	79	827	78	226	1	2	3.525
Simões Filho	512	30	65	2	26	2	4	-	-	89
Vera Cruz	172	7	12	2	19	-	2	-	-	49

2.2.3 Número de óbitos por grupo de causas, segundo o Território de Identidade e municípios de residência – Bahia – 2005

(continuação)

Território de Identidade e municípios	Grupo de causas									
	D.A.R.	D.A.D.	Doenças da pele e tecido subcutâneo	Doen. sist. osteom. e tec.conj.	Doenças do aparelho geniturinário	Gravidez parto e puerpério	Alg. afec. originadas no período perinatal	Malf. cong. deformidades e anom. cromossômicas	Sint. sinais e achad. anor. de exames clínicos e de laboratório	Causas externas de morbidade e mortalidade
Estado da Bahia¹	4.551	2.680	75	150	934	164	3.063	556	16.497	7.418
Irecê	92	48	0	2	20	6	84	13	588	163
América Dourada	3	2	-	-	-	1	-	-	31	10
Barra do Mendes	5	3	-	-	1	-	1	-	50	4
Barro Alto	3	3	-	-	1	-	2	1	23	5
Cafarnaum	1	2	-	-	1	-	6	-	29	4
Canarana	4	4	-	-	1	1	4	-	35	9
Central	5	-	-	-	1	1	3	1	24	8
Gentio do Ouro	1	1	-	-	-	-	1	-	29	3
Ibipeba	7	1	-	-	-	-	4	-	17	8
Ibititá	2	2	-	-	1	-	3	1	34	7
Ipupiara	4	2	-	-	-	1	4	1	20	-
Irecê	19	8	-	-	1	-	11	5	12	36
Itaguaçu da Bahia	5	1	-	-	2	-	4	-	15	1
João Dourado	3	1	-	-	-	-	4	-	32	10
Jussara	2	1	-	1	-	-	1	1	37	7
Lapão	6	1	-	1	1	1	5	1	41	10
Mulungu do Morro	-	1	-	-	-	1	2	-	31	2
Presidente Dutra	2	2	-	-	-	-	1	-	34	7
São Gabriel	2	1	-	-	3	-	3	1	33	9
Uibaí	2	3	-	-	1	-	2	-	38	7
Xique-Xique	16	9	-	-	6	-	23	1	23	16
Velho Chico	75	28	1	2	8	4	86	10	603	116
Barra	9	5	-	-	-	1	7	2	66	7
Bom Jesus da Lapa	16	4	-	1	3	1	16	1	129	36
Brotas de Macaúbas	1	1	1	-	-	-	3	-	44	3
Carinhanha	4	2	-	-	1	-	6	1	8	7
Feira da Mata	1	-	-	-	-	-	1	-	3	1
Ibotirama	13	5	-	-	-	-	14	2	54	9
Igaporã	2	-	-	-	1	-	1	-	15	3
Malhada	1	1	-	-	-	-	3	-	24	2
Matina	3	1	-	-	-	-	4	-	16	5
Morpará	2	1	-	-	1	-	5	-	9	4
Muquém do São Francisco	1	-	-	-	1	-	2	-	7	3
Oliveira dos Brejinhos	5	2	-	1	-	-	2	2	55	6
Paratinga	8	2	-	-	-	1	13	1	49	4
Riacho de Santana	4	2	-	-	-	-	6	1	64	13
Serra do Ramalho	5	2	-	-	1	1	3	-	57	10
Sítio do Mato	-	-	-	-	-	-	-	-	3	3
Chapada Diamantina	80	54	0	4	18	0	88	10	620	135
Abaíra	-	2	-	-	1	-	-	-	26	1
Andaraí	2	3	-	1	1	-	1	1	29	4

2.2.3 Número de óbitos por grupo de causas, segundo o Território de Identidade e municípios de residência – Bahia – 2005

(continuação)

Território de Identidade e municípios	Grupo de causas									
	D.A.R.	D.A.D.	Doenças da pele e tecido subcutâneo	Doen. sist. osteom. e tec.conj.	Doenças do aparelho geniturinário	Gravidez parto e puerpério	Alg. afec. originadas no período perinatal	Malf. cong. deformidades e anom. cromossômicas	Sint. sinais e achad. anor. de exames clínicos e de laboratório	Causas externas de morbidade e mortalidade
Barra da Estiva	4	5	-	-	1	-	7	1	16	8
Boninal	2	1	-	-	1	-	2	-	43	4
Bonito	4	1	-	-	1	-	5	-	11	8
Ibicoara	2	1	-	-	-	-	5	1	15	13
Ibitiara	4	2	-	-	1	-	5	-	50	2
Iraquara	5	3	-	-	3	-	8	2	34	6
Itaeté	4	-	-	-	-	-	2	-	49	8
Jussiape	3	2	-	-	-	-	4	-	34	5
Lençóis	6	-	-	-	1	-	4	-	7	5
Marcionílio Souza	1	2	-	1	2	-	1	-	28	1
Morro do Chapéu	9	5	-	-	3	-	8	1	69	15
Mucugê	2	1	-	-	-	-	2	-	6	8
Nova Redenção	1	-	-	-	-	-	3	-	21	3
Novo Horizonte	6	-	-	-	-	-	2	1	41	1
Palmeiras	1	-	-	-	-	-	1	-	6	4
Piatã	5	3	-	1	-	-	4	-	47	8
Rio de Contas	4	2	-	-	-	-	5	-	32	5
Seabra	9	10	-	-	2	-	12	2	3	15
Souto Soares	1	3	-	1	-	-	2	1	22	3
Utinga	2	7	-	-	-	-	4	-	19	5
Wagner	3	1	-	-	1	-	1	-	12	3
Sisal	115	52	0	2	23	3	68	20	1.188	153
Araci	9	3	-	-	1	1	3	-	86	10
Barrocas	2	2	-	-	-	-	1	-	23	2
Biritinga	3	3	-	-	-	-	-	-	43	4
Candeal	2	1	-	-	-	-	3	-	33	4
Cansanção	6	3	-	-	-	-	4	2	61	7
Conceição do Coité	10	6	-	-	2	1	5	1	145	23
Ichu	3	-	-	-	1	-	2	-	10	1
Itiúba	5	1	-	-	1	-	4	1	99	8
Lamarão	1	1	-	-	-	-	2	-	29	1
Monte Santo	6	5	-	-	4	-	10	2	138	5
Nordestina	5	-	-	-	-	1	1	-	14	2
Queimadas	1	1	-	-	1	-	4	2	74	8
Quijingue	4	6	-	-	-	-	2	-	28	3
Retirolândia	10	-	-	-	-	-	4	1	35	4
Santaluz	6	-	-	-	1	-	2	4	51	5
São Domingos	1	-	-	-	1	-	1	1	21	3
Serrinha	21	8	-	-	8	-	8	3	134	37
Teofilândia	5	6	-	-	-	-	2	1	40	8
Tucano	8	4	-	1	1	-	7	2	115	10
Valente	7	2	-	1	2	-	3	-	9	8
Litoral Sul	284	169	11	10	65	21	263	30	1.053	729
Almadina	3	3	-	-	-	-	1	-	27	5
Arataca	5	1	-	-	1	-	3	-	14	6
Aurelino Leal	3	2	-	-	-	2	6	-	15	9
Barro Preto	2	1	-	-	-	-	-	1	10	2

2.2.3 Número de óbitos por grupo de causas, segundo o Território de Identidade e municípios de residência – Bahia – 2005

(continuação)

Território de Identidade e municípios	Grupo de causas									
	D.A.R.	D.A.D.	Doenças da pele e tecido subcutâneo	Doen. sist. osteom. e tec.conj.	Doenças do aparelho geniturinário	Gravidez parto e puerpério	Alg. afec. originadas no período perinatal	Malf. cong. deformidades e anom. cromossômicas	Sint. sinais e achad. anor. de exames clínicos e de laboratório	Causas externas de morbidade e mortalidade
Buerarema	2	7	-	-	3	2	7	-	43	8
Camacan	9	4	-	-	3	-	16	3	63	25
Canavieiras	8	8	-	-	2	-	12	1	53	27
Coaraci	18	5	-	-	4	-	5	1	35	16
Floresta Azul	4	1	-	-	1	1	4	-	22	4
Ibicaraí	15	13	-	-	1	-	6	1	54	31
Ibirapitanga	3	1	-	2	1	1	8	1	33	16
Ilhéus	61	44	2	6	16	6	54	9	203	201
Itabuna	87	51	7	2	22	4	72	6	173	228
Itacaré	7	2	1	-	-	-	8	-	10	15
Itaju do Colônia	3	1	-	-	-	-	-	1	5	6
Itajuípe	7	3	-	-	5	1	9	-	27	10
Itapé	2	3	-	-	1	-	2	-	16	8
Itapitanga	2	-	-	-	-	-	2	-	16	4
Jussari	3	-	-	-	-	1	2	-	6	3
Maraú	2	1	-	-	-	-	3	1	15	9
Mascote	3	2	-	-	-	1	4	-	25	11
Pau Brasil	6	1	1	-	-	-	3	-	21	4
Santa Luzia	5	4	-	-	-	-	5	2	29	13
São José da Vitória	2	-	-	-	-	1	5	1	19	7
Ubaitaba	9	5	-	-	1	1	10	-	55	17
Una	4	4	-	-	1	-	6	1	33	17
Uruçuca	9	2	-	-	3	-	10	1	31	27
Baixo Sul	79	58	0	2	17	3	54	8	244	134
Aratuípe	1	1	-	-	-	-	1	2	9	2
Cairu	2	2	-	-	-	-	2	-	1	-
Camamu	7	6	-	-	1	-	8	1	14	10
Gandu	8	14	-	-	2	-	10	1	39	19
Igrapiúna	2	-	-	-	-	-	2	-	13	3
Ituberá	7	5	-	-	2	-	8	2	25	13
Jaguaripe	2	2	-	-	-	-	4	1	9	2
Niilo Peçanha	3	2	-	-	1	1	1	-	6	2
Pirai do Norte	1	3	-	-	-	-	2	-	7	5
Presidente Tancredo Neves	2	1	-	-	-	-	3	-	4	17
Taperoá	5	6	-	-	2	-	-	-	23	6
Teolândia	2	5	-	-	1	-	-	-	15	10
Valença	34	9	-	2	7	1	12	-	72	39
Wenceslau Guimarães	3	2	-	-	1	1	1	1	7	6
Extremo Sul	220	142	1	8	38	15	200	32	641	574
Alcobaça	4	5	-	-	1	1	8	1	32	11
Belmonte	14	5	-	1	1	1	3	-	8	13
Caravelas	4	1	-	-	1	-	5	-	23	10
Eunápolis	38	31	-	2	3	4	23	9	23	89
Guaratinga	10	4	-	-	-	-	8	-	7	12

2.2.3 Número de óbitos por grupo de causas, segundo o Território de Identidade e municípios de residência – Bahia – 2005

(continuação)

Território de Identidade e municípios	Grupo de causas									
	D.A.R.	D.A.D.	Doenças da pele e tecido subcutâneo	Doen. sist. osteom. e tec.conj.	Doenças do aparelho geniturinário	Gravidez parto e puerpério	Alg. afec. originadas no período perinatal	Malf. cong. deformidades e anom. cromossômicas	Sint. sinais e achad. anor. de exames clínicos e de laboratório	Causas externas de morbidade e mortalidade
Ibirapôa	2	-	-	-	1	-	1	1	12	4
Itabela	11	4	-	1	1	-	6	4	13	25
Itagimirim	3	2	-	-	1	-	-	-	14	6
Itamaraju	12	10	-	-	2	-	27	2	107	55
Itanhém	7	3	-	-	1	-	4	-	45	9
Itapebi	2	7	-	-	-	-	1	1	14	5
Jucuruçu	1	3	-	-	-	-	3	-	12	5
Lajedão	1	-	-	-	-	-	3	-	21	-
Medeiros Neto	8	8	-	1	-	-	1	1	11	16
Mucuri	6	4	-	-	2	-	3	-	9	16
Nova Viçosa	8	3	-	-	-	1	13	1	8	20
Porto Seguro	34	22	1	3	7	2	47	6	53	140
Prado	6	5	-	-	2	2	4	1	32	25
Santa Cruz Cabrália	7	2	-	-	-	1	11	2	9	11
Teixeira de Freitas	38	23	-	-	15	3	29	3	184	101
Vereda	4	-	-	-	-	-	-	-	4	1
Itapetinga	65	46	1	1	17	3	72	6	450	101
Caatiba	1	-	-	-	-	-	2	-	20	-
Firmino Alves	1	1	-	1	-	-	2	-	10	1
Ibiciuí	3	2	-	-	-	1	4	2	38	4
Iguaí	8	5	1	-	2	-	6	-	72	6
Itambé	6	6	-	-	2	2	7	1	64	11
Itapetinga	20	15	-	-	5	-	29	1	149	35
Itarantim	1	5	-	-	1	-	7	-	7	8
Itororó	11	2	-	-	1	-	5	-	35	15
Macarani	2	5	-	-	1	-	-	-	28	8
Maiquinique	1	1	-	-	-	-	2	-	5	2
Nova Canaã	2	1	-	-	3	-	1	1	10	4
Potiraguá	4	-	-	-	1	-	5	-	5	4
Santa Cruz da Vitória	5	3	-	-	1	-	2	1	7	3
Vale do Jiquiriçá	98	80	3	5	18	5	94	11	549	133
Amargosa	17	10	-	-	6	-	7	1	37	17
Brejões	3	8	-	-	-	-	2	-	21	4
Cravolândia	4	2	-	-	-	-	6	-	6	1
Elísio Medrado	3	3	-	1	-	-	1	1	12	2
Irajuba	1	3	-	-	-	-	3	-	13	4
Iramaia	1	-	-	-	1	-	3	1	7	1
Itaquara	2	4	1	-	1	-	2	-	10	6
Itiruçu	3	6	1	-	1	1	4	1	22	3
Jaguaquara	13	12	1	1	1	-	23	2	133	29
Jiquiriçá	4	2	-	-	1	-	3	-	28	5
Lafayette Coutinho	1	-	-	-	-	-	3	-	7	2
Lagedo do Tabocal	4	2	-	-	-	-	1	-	11	1
Laje	2	4	-	2	1	2	9	1	24	12
Maracás	10	4	-	-	-	1	4	2	52	12
Milagres	3	2	-	-	1	-	2	1	43	5

2.2.3 Número de óbitos por grupo de causas, segundo o Território de Identidade e municípios de residência – Bahia – 2005

(continuação)

Território de Identidade e municípios	Grupo de causas									
	D.A.R.	D.A.D.	Doenças da pele e tecido subcutâneo	Doen. sist. osteom. e tec.conj.	Doenças do aparelho geniturinário	Gravidez parto e puerpério	Alg. afec. originadas no período perinatal	Malf. cong. deformidades e anom. cromossômicas	Sint. sinais e achad. anor. de exames clínicos e de laboratório	Causas externas de morbidade e mortalidade
Mutuípe	6	4	-	1	3	-	5	-	32	9
Nova Itarana	2	1	-	-	-	-	1	-	6	3
Planaltino	-	1	-	-	-	-	-	1	23	2
Santa Inês	2	5	-	-	1	1	2	-	18	4
São Miguel das Matas	3	2	-	-	-	-	4	-	7	4
Ubaíra	14	5	-	-	1	-	9	-	37	7
Sertão de São Francisco	76	49	1	2	24	11	125	23	726	312
Campo Alegre de Lourdes	3	2	-	-	1	1	6	2	30	7
Canudos	2	1	-	-	2	-	2	-	26	2
Casa Nova	14	5	-	-	1	-	21	1	145	36
Curaçá	5	1	-	-	2	1	7	1	65	26
Juazeiro	31	29	1	2	15	4	58	10	270	176
Pilão Arcado	1	1	-	-	-	1	3	1	5	4
Remanso	4	7	-	-	2	3	12	2	46	32
Sento Sé	4	-	-	-	-	-	5	1	37	17
Sobradinho	10	2	-	-	-	1	5	3	29	7
Uauá	2	1	-	-	1	-	6	2	73	5
Oeste Baiano	54	20	0	0	14	0	65	7	499	139
Angical	1	1	-	-	-	-	2	-	38	2
Baianópolis	1	2	-	-	-	-	1	-	1	3
Barreiras	20	6	-	-	4	-	33	2	178	63
Buritirama	3	2	-	-	1	-	3	-	13	11
Catolândia	-	-	-	-	-	-	-	-	3	1
Cotegipe	-	-	-	-	2	-	1	-	27	-
Cristópolis	3	2	-	-	1	-	2	-	27	4
Formosa do Rio Preto	3	2	-	-	1	-	2	-	35	5
Luís Eduardo Magalhães	2	-	-	-	1	-	10	1	10	20
Mansidão	1	1	-	-	-	-	1	-	14	1
Riachão das Neves	4	2	-	-	-	-	4	2	46	7
Santa Rita de Cássia	5	-	-	-	3	-	4	1	62	6
São Desidério	9	2	-	-	-	-	1	1	24	14
Wanderley	2	-	-	-	1	-	1	-	21	2
Bacia do Paramirim	30	22	2	0	6	3	29	3	323	42
Boquira	3	5	-	-	2	1	4	1	66	6
Botuporã	6	3	-	-	1	-	1	-	15	1
Caturama	1	1	-	-	-	-	1	-	15	6
Érico Cardoso	3	1	1	-	-	-	2	-	26	2
Ibipitanga	1	1	-	-	-	-	1	-	46	3
Macaúbas	11	6	1	-	2	1	11	1	97	11
Paramirim	-	3	-	-	-	-	5	-	23	6
Rio do Pires	3	2	-	-	-	-	-	-	2	1
Tanque Novo	2	-	-	-	1	1	4	1	33	6

2.2.3 Número de óbitos por grupo de causas, segundo o Território de Identidade e municípios de residência – Bahia – 2005

(continuação)

Território de Identidade e municípios	Grupo de causas									
	D.A.R.	D.A.D.	Doenças da pele e tecido subcutâneo	Doen. sist. osteom. e tec.conj.	Doenças do aparelho geniturinário	Gravidez parto e puerpério	Alg. afec. originadas no período perinatal	Malf. cong. deformidades e anom. cromossômicas	Sint. sinais e achad. anor. de exames clínicos e de laboratório	Causas externas de morbidade e mortalidade
Sertão Produtivo	77	84	2	0	25	8	75	19	592	185
Brumado	12	11	-	-	8	2	18	6	86	31
Caculé	4	6	-	-	1	1	3	2	23	7
Caetité	9	8	1	-	2	1	5	1	105	19
Candiba	2	2	-	-	-	1	3	-	9	3
Contendas do Sincorá	2	2	-	-	-	-	-	-	3	-
Dom Basílio	6	1	-	-	-	1	2	-	16	3
Guanambi	13	20	-	-	4	-	14	3	82	42
Ibiassucê	1	1	-	-	2	-	4	-	25	4
Ituaçu	6	6	-	-	1	-	2	-	33	7
Iuiú	1	-	-	-	-	-	4	2	19	4
Lagoa Real	2	1	-	-	-	-	-	-	22	3
Livramento de Nossa Senhora	8	13	-	-	3	1	7	-	63	12
Malhada de Pedras	-	-	-	-	-	-	3	2	5	4
Palmas de Monte Alto	3	-	1	-	3	-	5	1	6	14
Pindaí	1	1	-	-	-	-	-	-	21	4
Rio do Antônio	3	4	-	-	-	1	-	-	19	5
Sebastião Laranjeiras	-	2	-	-	-	-	-	1	18	7
Tanhaçu	4	1	-	-	1	-	2	-	31	11
Urandi	-	5	-	-	-	-	3	1	6	5
Piemonte do Paraguaçu	70	60	1	3	11	4	60	10	573	127
Boa Vista do Tupim	3	1	-	-	1	-	5	-	30	8
laçu	6	8	-	-	2	-	5	-	19	12
Ibiquera	1	2	-	-	-	-	-	-	11	3
Itaberaba	20	12	-	1	4	1	11	5	111	43
Itatim	3	1	-	1	-	-	2	-	26	5
Lajedinho	1	-	-	-	-	-	-	-	7	2
Macajuba	1	4	-	-	1	-	4	-	39	4
Miguel Calmon	4	6	-	-	1	-	1	1	68	9
Mundo Novo	4	5	-	-	-	-	6	1	54	4
Piritiba	6	3	-	-	-	1	7	1	47	7
Rafael Jambeiro	4	1	-	-	1	-	2	1	48	6
Ruy Barbosa	10	10	-	-	1	2	12	1	89	17
Santa Terezinha	2	3	1	1	-	-	3	-	17	5
Tapiramutá	5	4	-	-	-	-	2	-	7	2
Bacia do Jacuípe	51	24	0	2	9	4	39	13	385	70
Baixa Grande	4	4	-	-	1	-	4	1	61	7
Capela do Alto Alegre	-	-	-	-	-	-	1	-	34	3
Gavião	-	-	-	-	-	-	-	-	8	1
Ipirá	17	5	-	-	-	3	9	2	28	18
Mairi	3	3	-	1	1	1	7	3	48	11
Nova Fátima	-	-	-	-	-	-	-	-	25	2
Pé de Serra	1	1	-	-	-	-	3	-	36	2
Pintadas	2	2	-	-	-	-	1	-	10	3

2.2.3 Número de óbitos por grupo de causas, segundo o Território de Identidade e municípios de residência – Bahia – 2005

(continuação)

Território de Identidade e municípios	Grupo de causas									
	D.A.R.	D.A.D.	Doenças da pele e tecido subcutâneo	Doen. sist. osteom. e tec.conj.	Doenças do aparelho geniturinário	Gravidez parto e puerpério	Alg. afec. originadas no período perinatal	Malf. cong. deformidades e anom. cromossômicas	Sint. sinais e achad. anor. de exames clínicos e de laboratório	Causas externas de morbidade e mortalidade
Quixabeira	3	-	-	-	-	-	1	-	31	1
Riachão do Jacuípe	10	3	-	1	2	-	4	4	17	7
São José do Jacuípe	1	-	-	-	-	-	4	1	23	7
Serra Preta	6	3	-	-	3	-	1	2	17	1
Várzea da Roça	2	2	-	-	-	-	2	-	24	4
Várzea do Poço	2	1	-	-	2	-	2	-	23	3
Piemonte da Diamantina	45	32	0	1	15	3	37	9	423	103
Caém	1	3	-	-	-	-	2	1	35	4
Capim Grosso	7	2	-	-	2	-	5	4	59	14
Jacobina	18	15	-	-	9	3	16	3	176	55
Mirangaba	-	6	-	-	1	-	5	-	49	4
Ourolândia	3	-	-	-	1	-	3	1	10	5
Saúde	5	3	-	-	1	-	3	-	27	9
Serrolândia	3	1	-	-	1	-	-	-	29	5
Umburanas	6	1	-	-	-	-	1	-	13	1
Várzea Nova	2	1	-	1	-	-	2	-	25	6
Semi-árido Nordeste II	51	38	1	2	10	4	39	13	766	104
Ajustina	1	-	-	-	-	-	-	1	2	5
Antas	4	3	-	-	-	-	6	1	37	2
Banzaê	3	1	-	-	-	-	-	-	36	3
Cícero Dantas	5	1	-	-	2	1	3	1	68	10
Cipó	1	3	-	-	-	-	1	-	26	4
Coronel João Sá	-	-	-	-	-	-	-	-	35	3
Euclides da Cunha	12	10	1	1	1	1	9	2	134	21
Fátima	-	-	-	-	-	-	-	-	34	5
Heliópolis	-	3	-	-	-	-	-	-	41	1
Jeremoabo	2	3	-	-	-	-	2	2	58	9
Nova Soure	1	-	-	-	-	1	2	-	81	6
Novo Triunfo	1	1	-	-	1	-	1	1	7	3
Paripiranga	5	3	-	1	-	-	-	-	6	6
Pedro Alexandre	-	-	-	-	-	-	-	-	14	2
Ribeira do Amparo	2	-	-	-	1	-	2	-	25	1
Ribeira do Pombal	11	9	-	-	5	-	7	4	98	14
Santa Brígida	2	1	-	-	-	1	3	-	51	5
Sítio do Quinto	1	-	-	-	-	-	3	1	13	4
Agreste de Alagoinhas/Litoral Norte	170	145	1	1	33	9	134	23	736	318
Acajutiba	6	6	-	-	1	-	2	-	19	10
Alagoinhas	69	38	1	1	15	2	37	6	150	66
Aporá	-	4	-	-	1	-	1	1	56	8
Araçás	4	4	-	-	-	-	3	1	21	8
Aramari	4	4	-	-	-	-	-	2	17	3

2.2.3 Número de óbitos por grupo de causas, segundo o Território de Identidade e municípios de residência – Bahia – 2005

(continuação)

Território de Identidade e municípios	Grupo de causas									
	D.A.R.	D.A.D.	Doenças da pele e tecido subcutâneo	Doen. sist. osteom. e tec.conj.	Doenças do aparelho geniturinário	Gravidez parto e puerpério	Alg. afec. originadas no período perinatal	Malf. cong. deformidades e anom. cromossômicas	Sint. sinais e achad. anor. de exames clínicos e de laboratório	Causas externas de morbidade e mortalidade
Cardeal da Silva	2	1	-	-	1	-	-	1	7	4
Catu	8	17	-	-	1	-	11	1	21	28
Conde	6	3	-	-	2	1	8	-	41	14
Crisópolis	4	1	-	-	-	-	5	-	12	9
Entre Rios	12	6	-	-	1	-	3	-	51	27
Esplanada	3	16	-	-	1	2	8	4	43	20
Inhambupe	8	6	-	-	1	1	12	2	83	23
Itanagra	6	3	-	-	-	-	3	-	3	3
Itapicuru	2	3	-	-	-	1	-	-	8	8
Jandaíra	-	-	-	-	-	-	-	-	10	4
Mata de São João	11	13	-	-	4	2	9	2	14	24
Olindina	5	2	-	-	-	-	2	-	32	9
Ouriçangas	-	1	-	-	-	-	5	1	28	5
Pedrão	-	1	-	-	-	-	-	-	22	3
Pojuca	8	11	-	-	4	-	11	1	8	19
Rio Real	8	3	-	-	1	-	10	-	43	17
Sátiro Dias	4	2	-	-	-	-	4	1	47	6
Portal do Sertão	303	158	6	7	65	6	184	41	1.032	329
Água Fria	1	2	-	-	1	-	-	-	46	2
Amélia Rodrigues	8	6	-	2	4	-	6	-	10	11
Anguera	8	1	-	1	1	-	1	-	10	2
Antônio Cardoso	7	1	-	-	-	-	1	-	21	2
Conceição da Feira	3	3	-	-	1	2	3	2	58	10
Conceição do Jacuípe	8	5	-	-	-	-	7	1	77	10
Coração de Maria	9	2	-	1	2	1	2	-	76	5
Feira de Santana	206	105	5	3	44	3	145	33	443	216
Ipecaetá	4	-	-	-	1	-	-	1	42	1
Irará	6	4	-	-	-	-	4	1	76	9
Santa Bárbara	5	6	-	-	-	-	-	-	38	6
Santanópolis	1	1	-	-	1	-	2	-	21	2
Santo Estêvão	22	11	-	-	6	-	4	1	31	27
São Gonçalo dos Campos	6	3	-	-	2	-	6	1	43	12
Tanquinho	2	2	-	-	1	-	-	-	9	5
Teodoro Sampaio	3	3	1	-	-	-	1	1	13	3
Terra Nova	4	3	-	-	1	-	2	-	18	6
Vitória da Conquista	179	136	4	6	36	10	150	38	1.321	401
Anagé	5	-	-	-	1	-	4	1	57	12
Aracatu	5	1	-	-	-	-	4	2	21	6
Barra do Choça	3	3	-	-	4	1	12	1	71	21
Belo Campo	3	1	-	-	-	1	4	-	42	11
Bom Jesus da Serra	2	1	-	-	-	-	2	1	23	3
Caetanos	3	2	-	-	-	-	6	1	29	4
Cândido Sales	1	6	-	-	1	-	8	2	53	12
Caraíbas	1	-	-	-	-	-	1	-	22	8
Condeúba	5	3	-	-	-	-	3	-	38	2

2.2.3 Número de óbitos por grupo de causas, segundo o Território de Identidade e municípios de residência – Bahia – 2005

(continuação)

Território de Identidade e municípios	Grupo de causas									
	D.A.R.	D.A.D.	Doenças da pele e tecido subcutâneo	Doen. sist. osteom. e tec.conj.	Doenças do aparelho geniturinário	Gravidez parto e puerpério	Alg. afec. originadas no período perinatal	Malf. cong. deformidades e anom. cromossômicas	Sint. sinais e achad. anor. de exames clínicos e de laboratório	Causas externas de morbidade e mortalidade
Cordeiros	5	-	-	-	-	-	-	-	14	2
Encruzilhada	3	5	-	-	-	-	6	3	27	15
Guajeru	2	-	-	-	-	-	1	-	24	2
Jacaraci	3	4	-	-	-	1	2	-	26	12
Licínio de Almeida	3	3	-	-	-	-	1	-	28	5
Maetinga	-	4	-	-	-	-	1	-	15	6
Mirante	-	3	-	-	-	-	1	-	22	3
Mortugaba	4	3	-	-	1	-	2	1	12	-
Piripá	5	2	-	-	1	-	1	-	26	6
Planalto	10	6	-	-	1	-	5	-	73	22
Poções	11	15	-	1	5	1	11	-	165	27
Presidente Jânio Quadros	2	-	-	-	1	-	1	-	25	2
Ribeirão do Largo	4	1	-	-	-	-	2	-	12	6
Tremedal	7	2	-	-	2	-	3	1	60	6
Vitória da Conquista	92	71	4	5	19	6	69	25	436	208
Recôncavo	170	156	3	7	39	4	114	23	790	223
Cabaceiras do Paraguaçu	2	3	-	-	-	-	1	-	35	7
Cachoeira	11	3	-	-	7	-	7	2	33	7
Castro Alves	8	3	-	1	2	-	4	-	79	12
Conceição do Almeida	6	12	-	-	2	-	4	1	47	5
Cruz das Almas	9	14	1	1	3	1	15	6	68	23
Dom Macedo Costa	1	1	-	-	-	-	-	-	7	3
Governador Mangabeira	6	4	-	-	-	-	2	-	40	7
Maragogipe	9	8	-	-	5	-	9	2	94	10
Muniz Ferreira	1	1	-	-	-	-	2	-	12	4
Muritiba	11	9	-	1	1	-	4	2	60	7
Nazaré	11	8	-	1	4	-	6	1	21	9
Santo Amaro	29	19	-	1	2	1	14	-	34	28
Santo Antônio de Jesus	21	25	-	-	1	-	27	5	105	32
São Felipe	7	7	-	-	4	2	2	1	37	6
São Félix	1	9	1	-	-	-	2	-	14	4
São Francisco do Conde	13	9	-	1	2	-	5	1	7	19
São Sebastião do Passé	11	10	-	-	4	-	5	2	49	22
Sapeaçu	7	5	1	-	2	-	3	-	23	10
Saubara	6	5	-	1	-	-	-	-	-	3
Varzedo	-	1	-	-	-	-	2	-	25	5
Médio Rio de Contas	139	87	1	4	25	3	94	18	728	158
Aiquara	-	1	-	-	-	-	-	-	7	-
Apuarema	-	-	-	-	1	-	2	-	20	3
Barra do Rocha	5	-	-	-	-	1	4	-	9	4

2.2.3 Número de óbitos por grupo de causas, segundo o Território de Identidade e municípios de residência – Bahia – 2005

(continuação)

Território de Identidade e municípios	Grupo de causas									
	D.A.R.	D.A.D.	Doenças da pele e tecido subcutâneo	Doen. sist. osteom. e tec.conj.	Doenças do aparelho geniturinário	Gravidez parto e puerpério	Alg. afec. originadas no período perinatal	Malf. cong. deformidades e anom. cromossômicas	Sint. sinais e achad. anor. de exames clínicos e de laboratório	Causas externas de morbidade e mortalidade
Boa Nova	4	3	-	-	-	-	3	-	67	6
Dário Meira	2	3	-	-	-	-	1	1	13	9
Gongogi	5	1	-	-	1	-	2	-	19	2
Ibirataia	15	2	-	1	3	-	3	-	28	9
Ipiaú	14	9	-	1	1	-	9	2	89	30
Itagi	8	2	-	-	-	-	4	1	33	4
Itagibá	5	2	-	-	-	-	4	-	27	7
Itamari	3	4	-	-	1	-	2	-	2	5
Jequié	61	44	1	1	13	1	41	8	265	61
Jitaúna	6	8	-	1	1	-	4	3	47	4
Manoel Vitorino	1	1	-	-	-	-	4	2	22	3
Nova Ibiá	4	3	-	-	-	-	2	-	15	2
Ubatã	6	4	-	-	4	1	9	1	65	9
Bacia do Rio Corrente	30	25	0	0	5	2	29	5	317	52
Brejolândia	1	1	-	-	-	-	5	-	21	1
Canápolis	3	2	-	-	-	-	1	-	-	2
Cocos	4	2	-	-	-	-	-	-	27	1
Coribe	-	2	-	-	-	1	-	-	25	3
Correntina	6	6	-	-	-	1	7	2	10	13
Jaborandi	1	-	-	-	1	-	3	-	14	4
Santa Maria da Vitória	9	8	-	-	1	-	5	-	52	12
Santana	4	1	-	-	-	-	4	1	80	9
São Félix do Coribe	1	1	-	-	1	-	1	-	32	5
Serra Dourada	1	1	-	-	-	-	3	2	48	1
Tabocas do Brejo Velho	-	1	-	-	2	-	-	-	8	1
Itaparica	31	17	0	2	10	2	32	4	242	86
Abaré	2	-	-	-	2	-	1	-	15	6
Chorrochó	1	-	-	-	1	-	1	-	25	5
Glória	2	3	-	-	-	-	-	-	7	5
Macururé	-	-	-	-	-	-	1	-	11	1
Paulo Afonso	25	13	-	2	6	2	26	4	171	58
Rodelas	1	1	-	-	1	-	3	-	13	11
Piemonte Norte do Itapicuru	48	42	0	0	15	5	49	6	604	42
Andorinha	2	4	-	-	1	1	3	-	38	-
Antônio Gonçalves	-	1	-	-	1	-	1	-	17	-
Caldeirão Grande	2	2	-	-	2	1	2	-	15	4
Campo Formoso	7	6	-	-	-	1	4	2	156	9
Filadélfia	4	2	-	-	4	1	4	-	40	2
Jaguarari	9	4	-	-	1	-	3	-	104	5
Pindobaçu	2	4	-	-	-	-	2	1	4	1
Ponto Novo	3	-	-	-	-	-	6	-	27	6
Senhor do Bonfim	19	19	-	-	6	1	24	3	203	15

2.2.3 Número de óbitos por grupo de causas, segundo o Território de Identidade e municípios de residência – Bahia – 2005

(conclusão)

Território de Identidade e municípios	Grupo de causas									
	D.A.R.	D.A.D.	Doenças da pele e tecido subcutâneo	Doen. sist. osteom. e tec.conj.	Doenças do aparelho geniturinário	Gravidez parto e puerpério	Alg. afec. originadas no período perinatal	Malf. cong. deformidades e anom. cromossômicas	Sint. sinais e achad. anor. de exames clínicos e de laboratório	Causas externas de morbidade e mortalidade
Metropolitana de Salvador	1.879	879	35	76	355	26	763	148	488	2.367
Camaçari	79	42	3	3	9	2	52	11	21	183
Candeias	30	26	-	-	4	2	15	-	18	52
Dias D'Ávila	28	12	-	-	8	1	20	1	8	34
Itaparica	9	4	-	-	-	-	7	2	16	6
Lauro de Freitas	60	36	1	3	11	1	38	9	23	103
Madre de Deus	5	7	-	-	4	-	3	1	3	5
Salinas da Margarida	2	1	-	-	2	1	2	-	13	4
Salvador	1.616	717	30	69	313	17	596	118	257	1.862
Simões Filho	44	21	1	1	3	1	26	5	99	93
Vera Cruz	6	13	-	-	1	1	4	1	30	25

Fonte:SESAB/DIS/SIM

Nota: Dados preliminares processados em 27/06/2007

¹ Incluindo os óbitos de residentes em municípios ignorados.

Abreviaturas usadas:

DIP - Algumas doenças infecciosas e parasitárias

D.sangue org.hemat. e transt. imun. - Doenças do sangue e dos órgãos hematopoéticos e alguns transtornos imunitários

Doenças end.nut.e metabólicas - Doenças endócrinas, nutricionais e metabólicas

Doenças do ouvido e da apóf. mast. - Doenças do ouvido e da apófise mastóide

D.A.C - Doenças do aparelho circulatório

D.A.R - Doenças do aparelho respiratório

D.A.D - Doenças do aparelho digestivo

Doen.sist. osteom. e tec.conj. - Doenças do sistema osteomuscular e do tecido conjuntivo

Alg. afec.originadas no período perinatal - Algumas afecções originadas no período perinatal

Malf.cong.deformidades e anom.cromossômicas - Malformações congênitas, deformidades e anomalias cromossômicas

Sint.sinais e achad. anor. de exames clínicos e de laboratório - Sintomas, sinais e achados anormais de exames clínicos e de laboratório não classificados em outra parte

2.2.4 Número de óbitos por faixa etária, segundo o Território de Identidade e municípios de residência Bahia – 2005

(continua)

Território de Identidade e municípios	Faixa etária						Idade ignorada
	Total	< 1 Ano	1 a 4	5 a 14	15 a 49	≥ 50 anos	
Estado da Bahia¹	63.503	4.850	700	789	13.957	42.935	272
Irecê	1.549	123	24	23	304	1.075	-
América Dourada	61	-	3	2	13	43	-
Barra do Mendes	87	2	2	1	10	72	-
Barro Alto	62	3	-	3	12	44	-
Cafarnaum	61	6	1	-	22	32	-
Canarana	86	7	2	1	17	59	-
Central	64	4	-	1	11	48	-
Gentio do Ouro	44	1	1	-	2	40	-
Ibipeba	62	4	1	-	11	46	-
Ibititá	72	6	1	1	12	52	-
Ipupiara	41	5	1	-	5	30	-
Irecê	192	21	2	4	47	118	-
Itaguaçu da Bahia	34	6	1	1	4	22	-
João Dourado	77	6	-	2	15	54	-
Jussara	67	2	1	1	13	50	-
Lapão	101	10	2	1	21	67	-
Mulungu do Morro	51	4	2	1	6	38	-
Presidente Dutra	61	1	-	1	12	47	-
São Gabriel	71	5	1	-	16	49	-
Uibaí	75	2	-	-	18	55	-
Xique-Xique	180	28	3	3	37	109	-
Velho Chico	1.366	131	15	16	279	922	3
Barra	137	10	4	3	26	94	-
Bom Jesus da Lapa	297	24	3	6	76	187	1
Brotas de Macaúbas	72	5	-	-	8	59	-
Carinhanha	67	8	-	1	19	39	-
Feira da Mata	12	2	-	-	2	8	-
Ibotirama	140	18	2	2	18	99	1
Igaporã	53	2	-	-	10	41	-
Malhada	50	5	-	-	11	34	-
Matina	40	6	1	-	12	21	-
Morpará	38	6	-	-	7	25	-
Muquém do São Francisco	20	5	-	-	6	9	-
Oliveira dos Brejinhos	100	10	2	-	18	70	-
Paratinga	104	16	-	1	18	69	-
Riacho de Santana	121	9	2	-	21	89	-
Serra do Ramalho	97	5	1	2	21	67	1
Sítio do Mato	18	-	-	1	6	11	-
Chapada Diamantina	1.636	154	30	10	310	1.131	1
Abaíra	35	-	-	-	3	32	-
Andaraí	64	3	4	-	16	41	-
Barra da Estiva	121	10	1	-	25	85	-
Boninal	77	2	1	2	11	61	-
Bonito	50	9	1	-	16	24	-
Ibicoara	53	6	1	2	16	28	-
Ibitiara	77	8	3	1	12	53	-
Iraquara	114	16	2	-	20	75	1

2.2.4 Número de óbitos por faixa etária, segundo o Território de Identidade e municípios de residência Bahia – 2005

(continuação)

Território de Identidade e municípios	Faixa etária						Idade ignorada
	Total	< 1 Ano	1 a 4	5 a 14	15 a 49	≥ 50 anos	
Itaeté	87	11	3	-	15	58	-
Jussiape	66	5	-	1	6	54	-
Lençóis	41	5	1	-	9	26	-
Marcionílio Souza	58	1	3	-	9	45	-
Morro do Chapéu	173	21	3	1	26	122	-
Mucugê	34	3	-	-	10	21	-
Nova Redenção	37	4	1	-	8	24	-
Novo Horizonte	61	4	-	1	9	47	-
Palmeiras	35	4	2	-	4	25	-
Piatã	85	4	1	-	11	69	-
Rio de Contas	76	6	-	-	12	58	-
Seabra	126	16	3	2	30	75	-
Souto Soares	46	5	-	-	13	28	-
Utinga	77	9	-	-	20	48	-
Wagner	43	2	-	-	9	32	-
Sisal	2.164	138	28	29	345	1.623	1
Araci	167	9	-	4	21	133	-
Barrocas	44	2	1	-	8	33	-
Biritinga	66	2	2	1	18	43	-
Candeal	55	3	2	-	5	45	-
Cansanção	101	11	1	-	15	74	-
Conceição do Coité	238	11	3	4	28	191	1
Ichu	31	3	-	1	2	25	-
Itiúba	151	11	2	1	21	116	-
Lamarão	41	2	-	1	10	28	-
Monte Santo	192	12	6	3	16	155	-
Nordestina	33	2	1	-	5	25	-
Queimadas	115	9	1	-	16	89	-
Quijingue	60	3	1	2	13	41	-
Retirolândia	62	6	-	-	9	47	-
Santaluz	113	10	2	1	15	85	-
São Domingos	31	1	1	-	6	23	-
Serrinha	328	15	2	5	73	233	-
Teofilândia	80	8	-	1	19	52	-
Tucano	207	13	3	2	35	154	-
Valente	49	5	-	3	10	31	-
Litoral Sul	4.923	399	74	59	1.155	3.212	24
Almadina	54	2	1	-	9	42	-
Arataca	48	5	-	2	10	31	-
Aurelino Leal	70	7	1	2	11	47	2
Barro Preto	31	1	1	-	8	21	-
Buerarema	128	7	2	-	29	90	-
Camacan	207	28	9	3	45	122	-
Canavieiras	197	15	4	3	43	130	2
Coaraci	182	10	3	3	26	140	-
Floresta Azul	83	7	-	1	10	65	-
Ibicarai	212	12	3	2	36	159	-
Ibirapitanga	99	9	3	1	22	62	2
Ilhéus	1.104	90	13	12	314	668	7

2.2.4 Número de óbitos por faixa etária, segundo o Território de Identidade e municípios de residência Bahia – 2005

(continuação)

Território de Identidade e municípios	Faixa etária						Idade ignorada
	Total	< 1 Ano	1 a 4	5 a 14	15 a 49	≥ 50 anos	
Itabuna	1.399	99	10	11	357	920	2
Itacaré	57	11	1	1	15	28	1
Itaju do Colônia	42	4	1	-	11	26	-
Itajuípe	146	13	1	1	21	110	-
Itapé	58	3	2	1	11	41	-
Itapitanga	42	4	-	-	10	28	-
Jussari	42	3	-	-	5	34	-
Maraú	47	5	3	2	12	24	1
Mascote	69	6	1	1	15	45	1
Pau Brasil	53	4	1	1	8	39	-
Santa Luzia	81	11	4	1	22	43	-
São José da Vitória	57	9	1	1	8	38	-
Ubaitaba	162	13	4	5	32	107	1
Una	101	8	2	2	24	62	3
Uruçuca	152	13	3	3	41	90	2
Baixo Sul	1.169	85	27	16	256	784	1
Aratuípe	33	4	1	-	5	23	-
Cairu	23	2	1	-	3	17	-
Camamu	111	9	2	3	31	66	-
Gandu	171	19	4	-	36	112	-
Igrapiúna	34	3	-	2	8	20	1
Ituberá	109	12	2	4	20	71	-
Jaguaripe	32	5	2	-	5	20	-
Nilo Peçanha	30	1	-	-	9	20	-
Piraí do Norte	30	2	1	-	11	16	-
Presidente Tancredo Neves	57	3	2	1	18	33	-
Taperoá	78	3	-	-	18	57	-
Teolândia	45	1	3	-	16	25	-
Valença	364	19	8	6	57	274	-
Wenceslau Guimarães	52	2	1	-	19	30	-
Extremo Sul	3.099	316	49	50	898	1.755	31
Alcobaça	91	9	3	2	30	47	-
Belmonte	95	4	5	1	23	61	1
Caravelas	72	6	-	-	13	53	-
Eunápolis	500	43	3	5	138	303	8
Guaratinga	73	11	5	1	16	39	1
Ibirapoã	31	3	-	-	7	21	-
Itabela	140	20	4	3	36	75	2
Itagimirim	44	3	-	1	10	30	-
Itamaraju	331	38	3	4	86	192	8
Itanhém	92	4	1	1	14	72	-
Itapebi	56	3	-	-	19	34	-
Jucuruçu	29	6	1	1	6	15	-
Lajedão	28	4	-	-	3	21	-
Medeiros Neto	94	6	-	4	24	60	-
Mucuri	70	7	3	1	22	37	-
Nova Viçosa	86	16	1	4	30	34	1
Porto Seguro	499	65	10	12	192	216	4
Prado	113	8	1	3	36	65	-

2.2.4 Número de óbitos por faixa etária, segundo o Território de Identidade e municípios de residência Bahia – 2005

(continuação)

Território de Identidade e municípios	Faixa etária						Idade ignorada
	Total	< 1 Ano	1 a 4	5 a 14	15 a 49	≥ 50 anos	
Santa Cruz Cabrália	68	15	3	-	19	31	-
Teixeira de Freitas	572	45	6	6	170	339	6
Vereda	15	-	-	1	4	10	-
Itapetinga	1.223	114	15	12	228	854	-
Caatiba	38	2	-	-	5	31	-
Firmino Alves	26	2	-	-	3	21	-
Ibicuí	80	7	-	-	18	55	-
Iguaí	135	8	2	3	21	101	-
Itambé	141	15	2	2	27	95	-
Itapetinga	385	41	4	2	83	255	-
Itarantim	75	9	2	-	13	51	-
Itororó	118	9	3	1	22	83	-
Macarani	63	3	1	1	12	46	-
Maiquinique	28	4	-	-	4	20	-
Nova Canaã	52	2	-	-	8	42	-
Potiraguá	39	9	-	1	4	25	-
Santa Cruz da Vitória	43	3	1	2	8	29	-
Vale do Jiquiriçá	1.807	137	16	24	300	1.329	1
Amargosa	267	10	1	4	33	219	-
Brejões	74	4	-	1	15	53	1
Cravolândia	31	7	-	-	5	19	-
Elísio Medrado	52	2	-	1	11	38	-
Irajuba	36	4	-	-	5	27	-
Iramaia	35	4	-	-	7	24	-
Itaquara	44	3	-	1	7	33	-
Itiruçu	67	8	2	1	10	46	-
Jaguaquara	295	31	1	8	47	208	-
Jiquiriçá	71	4	1	-	11	55	-
Lafayette Coutinho	20	3	1	-	4	12	-
Lagedo do Tabocal	39	2	-	1	7	29	-
Laje	113	10	2	2	22	77	-
Maracás	142	10	2	3	25	102	-
Milagres	79	4	1	-	19	55	-
Mutuípe	131	6	2	1	25	97	-
Nova Itarana	28	2	1	-	4	21	-
Planaltino	43	2	1	-	9	31	-
Santa Inês	68	3	-	-	11	54	-
São Miguel das Matas	54	4	1	-	11	38	-
Ubaíra	118	14	-	1	12	91	-
Sertão de São Francisco	1.913	202	30	21	499	1.161	-
Campo Alegre de Lourdes	80	9	1	3	10	57	-
Canudos	52	4	-	2	9	37	-
Casa Nova	279	33	6	-	62	178	-
Curaçá	132	12	2	3	35	80	-
Juazeiro	852	88	8	8	250	498	-
Pilão Arcado	26	6	1	-	8	11	-
Remanso	178	17	3	1	61	96	-
Sento Sé	109	9	4	1	30	65	-

2.2.4 Número de óbitos por faixa etária, segundo o Território de Identidade e municípios de residência Bahia – 2005

(continuação)

Território de Identidade e municípios	Faixa etária						Idade ignorada
	Total	< 1 Ano	1 a 4	5 a 14	15 a 49	≥ 50 anos	
Sobradinho	91	12	4	1	16	58	-
Uauá	114	12	1	2	18	81	-
Oeste Baiano	1.058	120	17	22	271	615	13
Angical	61	4	1	1	14	41	-
Baianópolis	15	3	-	-	6	6	-
Barreiras	401	54	7	13	112	204	11
Buritirama	54	4	2	-	11	37	-
Catolândia	6	-	-	-	2	4	-
Cotegipe	43	5	-	1	5	32	-
Cristópolis	41	4	1	1	10	25	-
Formosa do Rio Preto	59	6	-	-	12	41	-
Luís Eduardo Magalhães	61	15	2	1	28	15	-
Mansidão	23	2	1	-	2	18	-
Riachão das Neves	91	10	-	2	20	59	-
Santa Rita de Cássia	108	8	2	3	23	71	1
São Desidério	61	4	-	-	17	39	1
Wanderley	34	1	1	-	9	23	-
Bacia do Paramirim	646	42	11	5	94	494	-
Boquira	120	6	1	1	16	96	-
Botuporã	42	2	2	-	4	34	-
Caturama	34	2	-	-	6	26	-
Érico Cardoso	57	3	-	-	8	46	-
Ibipitanga	64	2	-	-	9	53	-
Macaúbas	180	13	7	3	24	133	-
Paramirim	66	5	-	-	12	49	-
Rio do Pires	20	2	1	-	4	13	-
Tanque Novo	63	7	-	1	11	44	-
Sertão Produtivo	1.841	124	10	32	343	1.328	4
Brumado	296	28	1	6	46	212	3
Caculé	92	6	1	1	14	70	-
Caetité	262	10	-	2	38	212	-
Candiba	46	3	-	-	5	38	-
Contendas do Sincorá	26	-	1	-	2	23	-
Dom Basílio	50	2	1	1	6	40	-
Guanambi	322	22	2	3	77	218	-
Ibiassucê	55	6	-	3	8	38	-
Ituaçu	92	4	1	-	20	67	-
Iuiú	41	8	-	2	13	18	-
Lagoa Real	39	1	-	1	7	30	-
Livramento de Nossa Senhora	170	8	3	4	27	128	-
Malhada de Pedras	37	5	-	-	8	23	1
Palmas de Monte Alto	61	6	-	-	19	36	-
Pindaí	44	1	-	2	8	33	-
Rio do Antônio	47	2	-	-	12	33	-
Sebastião Laranjeiras	38	2	-	2	10	24	-
Tanhaçu	84	6	-	2	13	63	-
Urundi	39	4	-	3	10	22	-

2.2.4 Número de óbitos por faixa etária, segundo o Território de Identidade e municípios de residência Bahia – 2005

(continuação)

Território de Identidade e municípios	Faixa etária						Idade ignorada
	Total	< 1 Ano	1 a 4	5 a 14	15 a 49	≥ 50 anos	
Piemonte do Paraguaçu	1.448	114	10	32	238	1.053	1
Boa Vista do Tupim	69	9	2	1	10	47	-
laçu	90	9	-	6	15	60	-
Ibiquera	22	-	-	-	8	14	-
Itaberaba	369	27	3	10	68	261	-
Itatim	51	5	1	1	7	36	1
Lajedinho	13	-	-	-	2	11	-
Macajuba	72	5	-	-	11	56	-
Miguel Calmon	142	2	1	2	21	116	-
Mundo Novo	109	8	-	2	13	86	-
Piritiba	108	10	1	3	13	81	-
Rafael Jambeiro	93	9	1	1	13	69	-
Ruy Barbosa	191	22	-	4	37	128	-
Santa Terezinha	50	3	-	1	7	39	-
Tapiramutá	69	5	1	1	13	49	-
Bacia do Jacuípe	987	71	13	12	154	736	1
Baixa Grande	117	9	1	2	19	86	-
Capela do Alto Alegre	50	2	-	1	7	40	-
Gavião	11	-	-	-	2	9	-
Ipirá	165	14	4	3	39	105	-
Mairi	122	10	-	2	24	86	-
Nova Fátima	34	-	-	1	4	29	-
Pé de Serra	63	4	2	1	5	51	-
Pintadas	39	2	-	-	6	31	-
Quixabeira	43	1	2	-	3	37	-
Riachão do Jacuípe	104	12	1	2	11	77	1
São José do Jacuípe	41	6	3	-	5	27	-
Serra Preta	94	2	-	-	9	83	-
Várzea da Roça	52	4	-	-	14	34	-
Várzea do Poço	52	5	-	-	6	41	-
Piemonte da Diamantina	958	74	10	14	197	663	-
Caém	65	4	-	-	15	46	-
Capim Grosso	114	11	-	1	19	83	-
Jacobina	436	34	3	4	98	297	-
Mirangaba	81	7	1	2	14	57	-
Ourolândia	41	3	2	-	16	20	-
Saúde	85	8	2	3	14	58	-
Serrolândia	53	1	-	1	6	45	-
Umburanas	29	1	2	2	5	19	-
Várzea Nova	54	5	-	1	10	38	-
Semi-árido Nordeste II	1.374	100	22	13	216	1.023	-
Adustina	19	3	-	1	6	9	-
Antas	71	8	2	-	10	51	-
Banzaê	50	7	2	-	3	38	-
Cícero Dantas	122	8	3	1	20	90	-
Cipó	53	4	1	-	8	40	-

2.2.4 Número de óbitos por faixa etária, segundo o Território de Identidade e municípios de residência Bahia – 2005

(continuação)

Território de Identidade e municípios	Faixa etária						Idade ignorada
	Total	< 1 Ano	1 a 4	5 a 14	15 a 49	≥ 50 anos	
Coronel João Sá	39	-	-	-	6	33	-
Euclides da Cunha	278	18	7	2	42	209	-
Fátima	53	3	-	1	11	38	-
Heliópolis	46	-	-	-	7	39	-
Jeremoabo	97	6	1	-	19	71	-
Nova Soure	126	5	-	2	21	98	-
Novo Triunfo	15	2	1	-	3	9	-
Paripiranga	38	2	1	1	6	28	-
Pedro Alexandre	19	-	-	-	5	14	-
Ribeira do Amparo	40	5	-	1	4	30	-
Ribeira do Pombal	212	21	2	2	37	150	-
Santa Brígida	68	4	2	2	5	55	-
Sítio do Quinto	28	4	-	-	3	21	-
Agreste de Alagoinhas/Litoral Norte	2.815	209	30	43	579	1.950	4
Acajutiba	96	5	-	-	21	70	-
Alagoinhas	730	50	7	3	137	529	4
Aporá	91	1	-	2	19	69	-
Araçás	57	4	2	2	14	35	-
Aramari	49	1	1	1	10	36	-
Cardeal da Silva	29	4	-	2	7	16	-
Catu	236	15	1	3	54	163	-
Conde	114	10	-	6	32	66	-
Crisópolis	60	5	-	1	14	40	-
Entre Rios	160	6	2	3	41	108	-
Esplanada	185	21	2	1	42	119	-
Inhambupe	197	17	6	3	34	137	-
Itanagra	33	7	-	-	5	21	-
Itapicuru	38	1	2	2	10	23	-
Jandaíra	15	1	-	1	6	7	-
Mata de São João	185	12	3	3	34	133	-
Olindina	90	4	-	1	18	67	-
Ouriçangas	59	6	-	1	7	45	-
Pedrao	41	-	-	1	8	32	-
Pojuca	138	14	3	3	28	90	-
Rio Real	134	16	1	4	24	89	-
Sátiro Dias	78	9	-	-	14	55	-
Portal do Sertão	3.938	305	32	50	813	2.733	5
Água Fria	74	1	1	1	12	59	-
Amélia Rodrigues	132	8	2	1	28	93	-
Anguera	49	5	1	1	8	34	-
Antônio Cardoso	51	2	1	1	2	45	-
Conceição da Feira	119	9	-	-	18	92	-
Conceição do Jacuípe	157	9	2	2	26	114	4
Coração de Maria	132	5	2	1	26	98	-
Feira de Santana	2.297	221	15	31	526	1.504	-
Ipecaetá	73	4	-	1	12	56	-
Irará	140	9	2	3	19	107	-
Santa Bárbara	98	4	1	1	23	69	-
Santanópolis	39	3	-	1	9	26	-

2.2.4 Número de óbitos por faixa etária, segundo o Território de Identidade e municípios de residência Bahia – 2005

(continuação)

Território de Identidade e municípios	Faixa etária						Idade ignorada
	Total	< 1 Ano	1 a 4	5 a 14	15 a 49	≥ 50 anos	
Santo Estêvão	260	11	3	2	48	195	1
São Gonçalo dos Campos	160	8	1	3	28	120	-
Tanquinho	51	1	-	1	10	39	-
Teodoro Sampaio	44	2	1	-	6	35	-
Terra Nova	62	3	-	-	12	47	-
Vitória da Conquista	3.396	259	43	43	661	2.384	6
Anagé	99	7	2	-	16	74	-
Aracatu	57	8	-	1	8	39	1
Barra do Choça	158	14	1	3	34	106	-
Belo Campo	88	6	4	1	18	59	-
Bom Jesus da Serra	38	4	1	-	4	29	-
Caetanos	52	7	2	-	4	39	-
Cândido Sales	150	17	2	4	24	103	-
Caraíbas	48	2	-	1	6	39	-
Condeúba	74	4	1	-	7	62	-
Cordeiros	28	1	-	-	3	24	-
Encruzilhada	95	13	3	3	22	54	-
Guajeru	36	2	1	-	5	28	-
Jacaraci	76	4	-	-	11	61	-
Licínio de Almeida	61	1	-	2	8	50	-
Maetinga	34	2	1	-	7	24	-
Mirante	33	1	-	1	4	27	-
Mortugaba	53	2	-	-	8	43	-
Piripá	54	2	-	-	10	42	-
Planalto	149	9	1	3	34	102	-
Poções	303	16	4	3	57	221	2
Presidente Jânio Quadros	45	2	1	-	7	35	-
Ribeirão do Largo	46	4	1	1	6	33	1
Tremedal	108	5	1	1	14	87	-
Vitória da Conquista	1.511	126	17	19	344	1.003	2
Recôncavo	3.048	164	22	31	571	2.256	4
Cabaceiras do Paraguaçu	70	4	-	3	16	47	-
Cachoeira	187	12	1	-	25	149	-
Castro Alves	156	7	2	2	30	115	-
Conceição do Almeida	131	7	-	-	20	104	-
Cruz das Almas	323	22	1	4	63	233	-
Dom Macedo Costa	21	-	-	-	6	15	-
Governador Mangabeira	103	2	1	-	22	78	-
Maragogipe	215	13	3	4	37	158	-
Muniz Ferreira	40	2	-	-	10	28	-
Muritiba	170	7	2	1	20	140	-
Nazaré	155	8	1	2	24	120	-
Santo Amaro	272	17	2	1	57	193	2
Santo Antônio de Jesus	427	35	4	2	76	309	1
São Felipe	133	3	1	1	22	106	-
São Félix	83	2	-	2	16	62	1
São Francisco do Conde	145	7	1	2	36	99	-
São Sebastião do Passé	220	10	2	5	55	148	-
Sapeaçu	108	3	-	2	20	83	-

2.2.4 Número de óbitos por faixa etária, segundo o Território de Identidade e municípios de residência Bahia – 2005

(continuação)

Território de Identidade e municípios	Faixa etária						Idade ignorada
	Total	< 1 Ano	1 a 4	5 a 14	15 a 49	≥ 50 anos	
Saubara	38	-	1	-	6	31	-
Varzedo	51	3	-	-	10	38	-
Médio Rio de Contas	2.093	163	30	22	357	1.518	3
Aiquara	15	-	-	-	1	14	-
Apuarema	35	4	-	-	4	27	-
Barra do Rocha	36	5	-	1	7	23	-
Boa Nova	104	6	5	2	13	77	1
Dário Meira	43	5	2	2	11	23	-
Gongogi	42	4	-	-	7	31	-
Ibirataia	107	6	1	2	26	72	-
Ipiaú	313	12	2	4	65	229	1
Itagi	82	11	2	-	9	60	-
Itagibá	67	7	1	-	10	49	-
Itamarí	40	4	1	-	10	25	-
Jequié	874	68	10	4	136	656	-
Jitaúna	99	11	3	1	15	69	-
Manoel Vitorino	48	6	1	2	8	31	-
Nova Ibiá	37	2	-	-	9	26	-
Ubatã	151	12	2	4	26	106	1
Bacia do Rio Corrente	609	46	1	9	112	435	6
Brejoândia	35	6	-	1	4	24	-
Canápolis	10	4	1	-	2	3	-
Cocos	45	2	-	1	7	35	-
Coribe	39	-	-	2	7	30	-
Correntina	88	11	-	1	19	52	5
Jaborandi	28	3	-	-	6	19	-
Santa Maria da Vitória	128	6	-	1	28	93	-
Santana	108	6	-	1	19	81	1
São Félix do Coribe	48	1	-	1	12	34	-
Serra Dourada	62	5	-	1	7	49	-
Tabocas do Brejo Velho	18	2	-	-	1	15	-
Itaparica	651	51	5	3	160	431	1
Abaré	33	1	-	-	9	23	-
Chorrochó	36	1	-	-	5	30	-
Glória	29	1	2	1	8	17	-
Macururé	19	1	1	-	2	15	-
Paulo Afonso	491	44	2	1	126	317	1
Rodelas	43	3	-	1	10	29	-
Piemonte Norte do Itapicuru	1.139	81	5	9	184	859	1
Andorinha	66	7	1	-	6	52	-
Antônio Gonçalves	24	2	-	-	3	19	-
Caldeirão Grande	42	4	1	1	12	24	-
Campo Formoso	257	8	-	1	51	197	-
Filadélfia	78	5	-	1	16	56	-
Jaguarari	158	6	-	2	20	130	-
Pindobaçu	39	5	-	-	2	32	-
Ponto Novo	57	9	1	-	14	33	-
Senhor do Bonfim	418	35	2	4	60	316	1

2.2.4 Número de óbitos por faixa etária, segundo o Território de Identidade e municípios de residência Bahia – 2005

(conclusão)

Território de Identidade e municípios	Faixa etária						Idade ignorada
	Total	< 1 Ano	1 a 4	5 a 14	15 a 49	≥ 50 anos	
Metropolitana de Salvador	16.227	1.075	127	186	4.358	10.449	32
Camaçari	846	75	14	9	282	464	2
Candeias	362	16	3	3	103	236	1
Dias D'Ávila	247	29	4	2	61	151	-
Itaparica	93	11	-	2	16	63	1
Lauro de Freitas	608	63	1	4	181	357	2
Madre de Deus	66	4	-	-	12	50	-
Salinas da Margarida	50	3	1	-	9	37	-
Salvador	13.271	817	100	155	3.480	8.693	26
Simões Filho	512	46	2	7	179	278	-
Vera Cruz	172	11	2	4	35	120	-

Fonte: SESAB/DIS/SIM

Nota: Dados preliminares processados em 27/06/2007

¹ Incluindo os casos de residentes em municípios ignorados.

2.2.5 Casos de algumas doenças transmissíveis, de notificação obrigatória, independentes de confirmação, segundo o Território de Identidade e municípios de residência – Bahia – 2004

(continua)

Território de Identidade e municípios	Chagas aguda	Coqueluche	Dengue	Difteria	Febre tifóide	Hanseníase ¹	Hepatite viral	Leishmaniose	
								Tegumentar ¹	Visceral
Estado da Bahia²	403	86	6.626	23	144	3.964	4.051	1.773	734
Irecê	5	2	558	-	29	80	248	-	61
América Dourada	-	-	-	-	-	4	10	-	3
Barra do Mendes	-	-	-	-	-	2	15	-	2
Barro Alto	-	-	3	-	-	-	16	-	-
Cafarnaum	3	-	1	-	-	5	6	-	5
Canarana	-	-	53	-	5	3	9	-	1
Central	-	-	2	-	-	4	5	-	5
Gentio do Ouro	-	-	-	-	-	2	2	-	-
Ibipeba	-	-	2	-	-	1	6	-	1
Ibititá	-	-	-	-	2	-	-	-	-
Ipupiara	-	-	-	-	-	3	39	-	-
Irecê	-	1	44	-	1	16	17	-	17
Itaguaçu da Bahia	-	-	-	-	-	-	26	-	5
João Dourado	-	-	8	-	4	1	13	-	2
Jussara	-	-	-	-	3	-	13	-	1
Lapão	-	-	50	-	-	-	3	-	2
Mulungu do Morro	1	-	-	-	-	7	5	-	-
Presidente Dutra	-	-	6	-	-	1	21	-	11
São Gabriel	-	-	4	-	2	10	5	-	5
Uibaí	-	1	369	-	12	2	26	-	-
Xique-Xique	1	-	16	-	-	19	11	-	1
Velho Chico	28	-	64	-	1	191	73	51	35
Barra	-	-	-	-	1	85	-	1	3
Bom Jesus da Lapa	11	-	11	-	-	50	19	21	6
Brotas de Macaúbas	-	-	-	-	-	3	-	-	3
Carinhanha	-	-	1	-	-	5	-	11	1
Feira da Mata	-	-	-	-	-	-	3	-	-
Ibotirama	-	-	32	-	-	28	7	1	2
Igaporã	-	-	5	-	-	-	-	2	2
Malhada	-	-	-	-	-	2	2	-	1
Matina	-	-	1	-	-	-	-	-	-
Morpará	-	-	-	-	-	6	-	-	1
Muquém do São Francisco	-	-	6	-	-	3	2	-	-
Oliveira dos Brejinhos	-	-	-	-	-	2	25	1	10
Paratinga	16	-	3	-	-	2	11	-	1
Riacho de Santana	1	-	2	-	-	-	2	-	4
Serra do Ramalho	-	-	3	-	-	4	2	13	1
Sítio do Mato	-	-	-	-	-	1	-	1	-
Chapada Diamantina	11	-	56	-	-	88	132	61	42
Abaíra	-	-	-	-	-	-	1	1	-
Andaraí	-	-	1	-	-	31	5	3	14
Barra da Estiva	2	-	1	-	-	3	16	-	4
Boninal	-	-	-	-	-	-	2	-	-
Bonito	-	-	-	-	-	3	-	-	2
Ibicoara	-	-	2	-	-	10	33	11	-
Ibitiara	-	-	-	-	-	6	-	-	-
Iraquara	-	-	6	-	-	2	-	4	-

2.2.5 Casos de algumas doenças transmissíveis, de notificação obrigatória, independentes de confirmação, segundo o Território de Identidade e municípios de residência – Bahia – 2004

(continuação)

Território de Identidade e municípios	Chagas aguda	Coqueluche	Dengue	Difteria	Febre tifóide	Hanseníase ¹	Hepatite viral	Leishmaniose	
								Tegumentar ¹	Visceral
Itaeté	-	-	1	-	-	1	4	4	-
Jussiape	-	-	-	-	-	2	7	-	-
Lençóis	-	-	-	-	-	2	13	13	1
Marcionílio Souza	-	-	25	-	-	-	-	-	1
Morro do Chapéu	9	-	3	-	-	8	6	2	5
Mucugê	-	-	-	-	-	1	1	-	2
Nova Redenção	-	-	1	-	-	-	7	2	1
Novo Horizonte	-	-	-	-	-	6	30	6	5
Palmeiras	-	-	-	-	-	1	-	-	-
Piatã	-	-	1	-	-	1	-	-	-
Rio de Contas	-	-	2	-	-	-	3	-	1
Seabra	-	-	1	-	-	4	2	7	4
Souto Soares	-	-	12	-	-	2	1	4	2
Utinga	-	-	-	-	-	1	1	-	-
Wagner	-	-	-	-	-	4	-	4	-
Sisal	4	3	323	1	1	82	135	-	10
Araci	1	1	8	-	-	40	10	-	-
Barrocas	-	-	26	-	-	-	1	-	-
Biritinga	-	-	4	-	-	2	1	-	1
Candeal	-	-	-	-	-	-	3	-	1
Cansanção	-	-	6	-	-	1	4	-	-
Conceição do Coité	-	2	22	-	-	2	19	-	-
Ichu	-	-	3	-	-	3	5	-	1
Itiúba	-	-	8	-	-	6	-	-	1
Lamarão	-	-	8	-	-	1	1	-	-
Monte Santo	-	-	2	-	-	3	3	-	2
Nordestina	-	-	-	-	-	-	-	-	1
Queimadas	-	-	-	-	-	1	-	-	1
Quijingue	2	-	4	-	-	-	15	-	-
Retirolândia	-	-	7	-	-	2	4	-	-
Santaluz	-	-	13	-	1	1	21	-	-
São Domingos	-	-	38	-	-	6	14	-	-
Serrinha	-	-	141	1	-	9	14	-	-
Teofilândia	-	-	-	-	-	3	-	-	2
Tucano	-	-	24	-	-	1	15	-	-
Valente	1	-	9	-	-	1	5	-	-
Litoral Sul	1	18	414	-	44	217	308	388	-
Almadina	-	-	-	-	-	-	-	1	-
Arataca	-	-	-	-	-	4	2	18	-
Aurelino Leal	-	-	3	-	-	-	4	5	-
Barro Preto	-	-	1	-	-	-	2	2	-
Buerarema	-	2	40	-	1	8	17	56	-
Camacan	-	-	4	-	1	17	16	3	-
Canavieiras	-	5	14	-	-	12	50	10	-
Coaraci	1	-	-	-	1	5	3	24	-
Floresta Azul	-	-	25	-	3	-	14	8	-
Ibicarai	-	-	13	-	15	1	9	-	-
Ibirapitanga	-	-	18	-	1	-	3	2	-
Ilhéus	-	1	73	-	-	21	15	87	-

2.2.5 Casos de algumas doenças transmissíveis, de notificação obrigatória, independentes de confirmação, segundo o Território de Identidade e municípios de residência – Bahia – 2004

(continuação)

Território de Identidade e municípios	Chagas aguda	Coqueluche	Dengue	Difteria	Febre tifóide	Hanseníase ¹	Hepatite viral	Leishmaniose	
								Tegumentar ¹	Visceral
Itabuna	-	10	116	-	12	103	112	31	-
Itacaré	-	-	7	-	-	2	8	9	-
Itaju do Colônia	-	-	2	-	1	-	-	-	-
Itajuípe	-	-	6	-	-	4	10	21	-
Itapé	-	-	1	-	-	-	1	-	-
Itapitanga	-	-	2	-	3	-	-	7	-
Jussari	-	-	1	-	1	1	-	6	-
Maraú	-	-	4	-	5	-	-	35	-
Mascote	-	-	-	-	-	11	4	2	-
Pau Brasil	-	-	1	-	-	-	3	2	-
Santa Luzia	-	-	30	-	-	9	6	1	-
São José da Vitória	-	-	2	-	-	2	5	5	-
Ubaitaba	-	-	4	-	-	2	15	8	-
Una	-	-	41	-	-	7	1	33	-
Uruçuca	-	-	6	-	-	8	8	12	-
Baixo Sul	4	2	181	-	-	13	48	630	10
Aratuípe	-	-	-	-	-	-	-	3	2
Cairu	-	-	3	-	-	2	-	-	-
Camamu	-	2	1	-	-	3	5	71	-
Gandu	-	-	1	-	-	-	14	23	-
Igrapiúna	-	-	1	-	-	-	1	56	-
Ituberá	2	-	2	-	-	-	6	106	-
Jaguaripe	-	-	3	-	-	-	2	-	8
Nilo Peçanha	-	-	6	-	-	-	1	39	-
Piraí do Norte	-	-	13	-	-	1	-	7	-
Presidente Tancredo Neves	-	-	2	-	-	2	-	68	-
Taperoá	-	-	1	-	-	1	3	107	-
Teolândia	-	-	5	-	-	-	-	20	-
Valença	1	-	143	-	-	4	12	75	-
Wenceslau Guimarães	1	-	-	-	-	-	4	55	-
Extremo Sul	1	1	114	-	-	584	199	26	1
Alcobaça	-	-	4	-	-	5	2	-	-
Belmonte	-	-	-	-	-	30	4	1	-
Caravelas	1	-	5	-	-	1	1	-	-
Eunápolis	-	1	9	-	-	84	-	2	-
Guaratinga	-	-	-	-	-	36	13	1	-
Ibirapoã	-	-	2	-	-	-	-	-	-
Itabela	-	-	2	-	-	47	5	2	-
Itagimirim	-	-	10	-	-	4	10	-	-
Itamaraju	-	-	2	-	-	67	39	13	-
Itanhém	-	-	-	-	-	4	2	-	-
Itapebi	-	-	7	-	-	9	-	-	-
Jucuruçu	-	-	-	-	-	-	1	4	1
Lajedão	-	-	-	-	-	3	-	-	-
Medeiros Neto	-	-	15	-	-	8	15	-	-
Mucuri	-	-	5	-	-	23	9	-	-
Nova Viçosa	-	-	9	-	-	16	18	-	-
Porto Seguro	-	-	10	-	-	95	11	1	-

2.2.5 Casos de algumas doenças transmissíveis, de notificação obrigatória, independentes de confirmação, segundo o Território de Identidade e municípios de residência – Bahia – 2004

(continuação)

Território de Identidade e municípios	Chagas aguda	Coqueluche	Dengue	Difteria	Febre tifóide	Hanseníase ¹	Hepatite viral	Leishmaniose	
								Tegumentar ¹	Visceral
Prado	-	-	11	-	-	1	3	-	-
Santa Cruz Cabralia	-	-	-	-	-	21	2	1	-
Teixeira de Freitas	-	-	17	-	-	127	61	1	-
Vereda	-	-	6	-	-	3	3	-	-
Itapetinga	-	2	71	-	6	34	139	60	-
Caatiba	-	-	5	-	-	1	1	-	-
Firmino Alves	-	-	-	-	-	-	36	2	-
Ibicuí	-	1	-	-	-	-	1	5	-
Iguaí	-	-	10	-	-	13	44	21	-
Itambé	-	-	-	-	-	-	3	2	-
Itapetinga	-	1	22	-	2	11	19	3	-
Itarantim	-	-	25	-	1	1	2	-	-
Itororó	-	-	1	-	2	3	16	12	-
Macarani	-	-	-	-	-	4	14	5	-
Maiquinique	-	-	-	-	-	-	-	-	-
Nova Canaã	-	-	-	-	-	-	1	9	-
Potiraguá	-	-	7	-	-	1	2	-	-
Santa Cruz da Vitória	-	-	1	-	1	-	-	1	-
Vale do Jiquiriçá	6	-	474	-	1	9	54	148	4
Amargosa	1	-	6	-	-	-	17	3	-
Brejões	-	-	12	-	-	-	3	8	-
Cravolândia	-	-	-	-	-	-	-	-	-
Elísio Medrado	-	-	15	-	-	-	-	-	-
Irajuba	-	-	2	-	-	-	-	-	-
Iramaia	3	-	97	-	-	4	-	2	-
Itaquara	-	-	-	-	-	-	-	-	-
Itiruçu	-	-	89	-	-	-	2	-	-
Jaguaquara	-	-	43	-	-	1	8	10	-
Jiquiriçá	-	-	-	-	-	-	2	74	-
Lafayette Coutinho	-	-	87	-	-	-	1	-	-
Lagedo do Tabocal	-	-	1	-	-	-	-	-	-
Laje	-	-	5	-	-	2	3	8	-
Maracás	-	-	5	-	1	1	-	-	4
Milagres	-	-	78	-	-	-	4	-	-
Mutuípe	2	-	3	-	-	1	8	35	-
Nova Itarana	-	-	6	-	-	-	-	-	-
Planaltino	-	-	17	-	-	-	3	1	-
Santa Inês	-	-	7	-	-	-	1	-	-
São Miguel das Matas	-	-	-	-	-	-	1	-	-
Ubaíra	-	-	1	-	-	-	1	7	-
Sertão de São Francisco	29	2	556	-	1	1.020	468	1	160
Campo Alegre de Lourdes	-	-	24	-	-	82	5	-	15
Canudos	-	-	4	-	-	2	1	-	-
Casa Nova	7	2	2	-	-	15	10	-	24
Curaçá	-	-	3	-	-	8	15	-	8
Juazeiro	19	-	506	-	1	199	372	-	66
Pilão Arcado	-	-	1	-	-	132	-	-	-

2.2.5 Casos de algumas doenças transmissíveis, de notificação obrigatória, independentes de confirmação, segundo o Território de Identidade e municípios de residência – Bahia – 2004

(continuação)

Território de Identidade e municípios	Chagas aguda	Coqueluche	Dengue	Difteria	Febre tifóide	Hanseníase ¹	Hepatite viral	Leishmaniose	
								Tegumentar ¹	Visceral
Remanso	-	-	9	-	-	529	20	-	-
Sento Sé	1	-	-	-	-	26	2	1	41
Sobradinho	2	-	1	-	-	19	9	-	5
Uauá	-	-	6	-	-	8	34	-	1
Oeste Baiano	84	-	527	1	-	225	114	8	6
Angical	-	-	8	-	-	1	3	-	-
Baianópolis	-	-	-	-	-	1	-	-	-
Barreiras	-	-	202	1	-	145	7	3	4
Buritirama	-	-	8	-	-	1	-	-	-
Catolândia	-	-	-	-	-	-	-	-	-
Cotegipe	-	-	14	-	-	2	2	-	-
Cristópolis	-	-	2	-	-	-	-	-	-
Formosa do Rio Preto	54	-	63	-	-	2	67	-	-
Luís Eduardo Magalhães	-	-	10	-	-	8	1	-	1
Mansidão	-	-	24	-	-	-	1	-	1
Riachão das Neves	9	-	1	-	-	17	-	2	-
Santa Rita de Cássia	11	-	8	-	-	23	32	2	-
São Desidério	-	-	24	-	-	14	-	-	-
Wanderley	10	-	163	-	-	11	1	1	-
Bacia do Paramirim	22	-	5	-	-	7	111	1	53
Boquira	9	-	-	-	-	-	33	1	22
Botuporã	-	-	1	-	-	1	-	-	2
Caturama	-	-	-	-	-	-	3	-	1
Érico Cardoso	-	-	-	-	-	-	15	-	5
Ibipitanga	-	-	-	-	-	-	4	-	2
Macaúbas	12	-	4	-	-	6	45	-	10
Paramirim	-	-	-	-	-	-	11	-	8
Rio do Pires	1	-	-	-	-	-	-	-	3
Tanque Novo	-	-	-	-	-	-	-	-	-
Sertão Produtivo	55	3	42	-	-	65	104	14	66
Brumado	-	-	3	-	-	29	12	1	13
Caculé	-	-	1	-	-	5	1	-	2
Caetité	-	-	4	-	-	-	4	-	4
Candiba	-	-	2	-	-	1	-	-	2
Contendas do Sincorá	-	-	-	-	-	2	-	2	-
Dom Basílio	-	-	-	-	-	-	-	-	-
Guanambi	2	3	15	-	-	17	13	-	2
Ibiassucê	-	-	-	-	-	6	-	1	1
Ituaçu	1	-	-	-	-	-	26	5	3
Iuiú	-	-	-	-	-	1	8	1	-
Lagoa Real	-	-	-	-	-	-	2	-	2
Livramento de Nossa Senhora	46	-	1	-	-	1	4	-	20
Malhada de Pedras	5	-	8	-	-	1	2	-	-
Palmas de Monte Alto	-	-	-	-	-	-	6	-	4
Pindaí	-	-	-	-	-	-	-	-	1
Rio do Antônio	-	-	2	-	-	-	-	-	2
Sebastião Laranjeiras	1	-	5	-	-	-	4	-	1
Tanhaçu	-	-	1	-	-	2	14	3	8
Urandi	-	-	-	-	-	-	8	1	1

2.2.5 Casos de algumas doenças transmissíveis, de notificação obrigatória, independentes de confirmação, segundo o Território de Identidade e municípios de residência – Bahia – 2004

(continuação)

Território de Identidade e municípios	Chagas aguda	Coqueluche	Dengue	Difteria	Febre tifóide	Hanseníase ¹	Hepatite viral	Leishmaniose	
								Tegumentar ¹	Visceral
Piemonte do Paraguaçu	50	-	553	-	-	105	79	20	11
Boa Vista do Tupim	-	-	2	-	-	-	4	-	-
Iaçu	-	-	13	-	-	30	2	-	3
Ibiquera	-	-	5	-	-	-	9	-	-
Itaberaba	11	-	19	-	-	61	16	1	3
Itatim	-	-	2	-	-	1	20	1	2
Lajedinho	-	-	-	-	-	-	-	-	-
Macajuba	28	-	7	-	-	-	-	-	1
Miguel Calmon	1	-	113	-	-	2	18	15	-
Mundo Novo	-	-	10	-	-	2	4	1	2
Piritiba	-	-	47	-	-	3	3	-	-
Rafael Jambeiro	-	-	32	-	-	1	-	1	-
Ruy Barbosa	10	-	282	-	-	1	1	-	-
Santa Terezinha	-	-	1	-	-	1	-	-	-
Tapiramutá	-	-	20	-	-	3	2	1	-
Bacia do Jacuípe	5	-	113	-	4	25	156	-	2
Baixa Grande	1	-	-	-	-	1	5	-	1
Capela do Alto Alegre	-	-	2	-	-	-	7	-	-
Gavião	-	-	1	-	-	-	-	-	-
Ipirá	-	-	42	-	-	-	22	-	1
Mairi	4	-	10	-	-	7	7	-	-
Nova Fátima	-	-	3	-	-	1	19	-	-
Pé de Serra	-	-	11	-	2	-	11	-	-
Pintadas	-	-	15	-	-	-	-	-	-
Quixabeira	-	-	7	-	-	5	2	-	-
Riachão do Jacuípe	-	-	1	-	-	3	11	-	-
São José do Jacuípe	-	-	1	-	-	3	-	-	-
Serra Preta	-	-	-	-	2	-	10	-	-
Várzea da Roça	-	-	15	-	-	1	45	-	-
Várzea do Poço	-	-	5	-	-	4	17	-	-
Piemonte da Diamantina	1	-	265	-	-	26	107	20	24
Caém	-	-	-	-	-	1	2	4	-
Capim Grosso	-	-	2	-	-	2	21	2	-
Jacobina	-	-	162	-	-	19	62	7	13
Mirangaba	-	-	74	-	-	-	-	1	1
Ourolândia	-	-	2	-	-	-	6	-	6
Saúde	1	-	3	-	-	-	7	6	4
Serrolândia	-	-	2	-	-	-	2	-	-
Umburanas	-	-	7	-	-	4	2	-	-
Várzea Nova	-	-	13	-	-	-	5	-	-
Semi-árido Nordeste II	5	1	95	-	-	14	53	-	15
Alustina	-	-	17	-	-	-	-	-	3
Antas	-	-	10	-	-	-	2	-	-
Banzaê	-	-	-	-	-	-	-	-	1
Cícero Dantas	-	-	4	-	-	-	10	-	-
Cipó	-	-	17	-	-	-	5	-	-
Coronel João Sá	-	-	4	-	-	1	5	-	-
Euclides da Cunha	-	-	-	-	-	-	-	-	3
Fátima	-	-	4	-	-	1	1	-	4

2.2.5 Casos de algumas doenças transmissíveis, de notificação obrigatória, independentes de confirmação, segundo o Território de Identidade e municípios de residência – Bahia – 2004

(continuação)

Território de Identidade e municípios	Chagas aguda	Coqueluche	Dengue	Difteria	Febre tifóide	Hanseníase ¹	Hepatite viral	Leishmaniose	
								Tegumentar ¹	Visceral
Heliópolis	-	-	1	-	-	-	5	-	-
Jeremoabo	-	-	1	-	-	4	8	-	2
Nova Soure	5	-	7	-	-	2	1	-	1
Novo Triunfo	-	-	-	-	-	1	-	-	-
Paripiranga	-	-	8	-	-	-	1	-	-
Pedro Alexandre	-	-	-	-	-	-	-	-	-
Ribeira do Amparo	-	-	1	-	-	-	9	-	-
Ribeira do Pombal	-	-	18	-	-	4	-	-	-
Santa Brígida	-	-	-	-	-	1	2	-	1
Sítio do Quinto	-	1	3	-	-	-	4	-	-
Agreste de Alagoinhas/Litoral Norte	12	8	200	-	3	65	36	5	24
Acajutiba	-	-	-	-	-	-	-	-	-
Alagoinhas	-	5	136	-	-	19	16	2	2
Aporá	-	-	-	-	1	2	1	-	-
Araçás	-	1	7	-	-	-	-	1	-
Aramari	-	-	1	-	-	3	-	-	-
Cardeal da Silva	-	-	-	-	-	-	-	-	-
Catu	-	1	7	-	2	11	2	1	-
Conde	5	-	2	-	-	1	2	-	13
Crisópolis	-	-	-	-	-	1	-	-	-
Entre Rios	-	-	-	-	-	2	-	-	-
Esplanada	-	-	-	-	-	2	-	-	-
Inhambupe	-	-	-	-	-	2	-	-	1
Itanagra	7	-	-	-	-	-	1	-	1
Itapicuru	-	-	11	-	-	-	-	-	2
Jandaíra	-	-	-	-	-	-	-	-	-
Mata de São João	-	1	32	-	-	7	4	-	3
Olindina	-	-	1	-	-	8	-	-	-
Ouriçangas	-	-	-	-	-	-	-	-	-
Pedrao	-	-	-	-	-	-	3	-	-
Pojuca	-	-	3	-	-	6	5	1	1
Rio Real	-	-	-	-	-	1	2	-	-
Sátiro Dias	-	-	-	-	-	-	-	-	1
Portal do Sertão	-	4	368	1	1	139	542	4	8
Água Fria	-	3	-	-	-	-	-	-	-
Amélia Rodrigues	-	-	1	-	-	-	15	-	-
Anguera	-	-	8	-	-	-	2	-	3
Antônio Cardoso	-	-	4	-	-	-	-	-	1
Conceição da Feira	-	-	13	-	-	-	5	1	-
Conceição do Jacuípe	-	-	12	-	-	-	12	-	-
Coração de Maria	-	-	2	-	-	-	12	-	-
Feira de Santana	-	1	187	1	1	136	456	3	-
Ipecaetá	-	-	1	-	-	-	-	-	4
Irará	-	-	7	-	-	1	6	-	-
Santa Bárbara	-	-	-	-	-	-	2	-	-
Santanópolis	-	-	-	-	-	-	-	-	-
Santo Estêvão	-	-	93	-	-	2	3	-	-
São Gonçalo dos Campos	-	-	33	-	-	-	1	-	-

2.2.5 Casos de algumas doenças transmissíveis, de notificação obrigatória, independentes de confirmação, segundo o Território de Identidade e municípios de residência – Bahia – 2004

(continuação)

Território de Identidade e municípios	Chagas aguda	Coqueluche	Dengue	Difteria	Febre tifóide	Hanseníase ¹	Hepatite viral	Leishmaniose	
								Tegumentar ¹	Visceral
Tanquinho	-	-	5	-	-	-	25	-	-
Teodoro Sampaio	-	-	2	-	-	-	2	-	-
Terra Nova	-	-	-	-	-	-	1	-	-
Vitória da Conquista	8	9	252	-	2	73	186	40	29
Anagé	1	-	2	-	-	3	3	1	9
Aracatu	1	-	-	-	-	1	-	1	4
Barra do Choça	-	1	2	-	-	5	4	17	1
Belo Campo	1	-	-	-	-	-	2	-	-
Bom Jesus da Serra	1	-	14	-	-	-	3	-	-
Caetanos	-	-	-	-	-	-	-	5	-
Cândido Sales	-	-	8	-	-	-	4	-	-
Caraíbas	1	-	1	-	-	1	1	-	3
Condeúba	-	-	11	-	-	1	-	1	-
Cordeiros	-	-	-	-	-	-	-	-	-
Encruzilhada	1	-	-	-	-	-	1	-	-
Guajeru	-	-	4	-	-	2	3	-	-
Jacaraci	-	-	-	-	-	1	-	1	1
Licínio de Almeida	-	-	-	-	-	-	-	-	-
Maetinga	-	-	-	-	-	-	-	-	-
Mirante	-	-	2	-	-	-	7	-	3
Mortugaba	-	-	-	-	-	-	-	-	-
Piripá	-	-	1	-	-	-	-	-	-
Planalto	-	-	-	-	-	1	2	6	-
Poções	-	-	6	-	1	3	92	4	2
Presidente Jânio Quadros	1	-	-	-	-	1	-	-	3
Ribeirão do Largo	-	4	-	-	-	-	2	-	-
Tremedal	-	-	-	-	-	2	-	-	-
Vitória da Conquista	1	4	201	-	1	52	62	4	3
Recôncavo	3	1	213	1	-	62	55	22	32
Cabaceiras do Paraguaçu	-	-	2	-	-	2	2	-	-
Cachoeira	-	-	3	-	-	2	3	12	4
Castro Alves	-	-	1	-	-	23	-	-	-
Conceição do Almeida	-	-	-	-	-	-	1	-	-
Cruz das Almas	1	-	7	-	-	6	7	1	-
Dom Macedo Costa	-	-	2	-	-	-	5	1	-
Governador Mangabeira	-	-	5	-	-	4	-	-	-
Maragogipe	-	-	-	-	-	-	6	1	27
Muniz Ferreira	-	-	-	-	-	-	-	-	-
Muritiba	-	-	5	-	-	-	9	-	-
Nazaré	-	-	2	-	-	1	-	-	-
Santo Amaro	-	-	8	-	-	11	5	2	-
Santo Antônio de Jesus	-	-	34	1	-	6	8	-	-
São Felipe	-	-	-	-	-	1	-	-	-
São Félix	-	-	-	-	-	2	1	1	1
São Francisco do Conde	-	-	5	-	-	2	2	-	-
São Sebastião do Passé	2	-	139	-	-	-	6	1	-
Sapeaçu	-	-	-	-	-	2	-	-	-
Saubara	-	-	-	-	-	-	-	-	-
Varzedo	-	1	-	-	-	-	-	3	-

2.2.5 Casos de algumas doenças transmissíveis, de notificação obrigatória, independentes de confirmação, segundo o Território de Identidade e municípios de residência – Bahia – 2004

(continuação)

Território de Identidade e municípios	Chagas aguda	Coqueluche	Dengue	Difteria	Febre tifóide	Hanseníase ¹	Hepatite viral	Leishmaniose	
								Tegumentar ¹	Visceral
Médio Rio de Contas	-	4	246	-	28	32	60	157	43
Aiquara	-	-	1	-	-	-	-	1	-
Apuarema	-	-	9	-	-	-	-	21	-
Barra do Rocha	-	-	22	-	-	-	1	1	-
Boa Nova	-	2	6	-	-	-	3	2	1
Dário Meira	-	-	2	-	-	-	4	5	-
Gongogi	-	-	2	-	-	-	-	-	-
Ibirataia	-	-	8	-	-	2	8	28	-
Ipiaú	-	-	46	-	23	1	21	15	-
Itagi	-	-	4	-	2	1	2	10	-
Itagibá	-	-	3	-	-	1	-	2	1
Itamari	-	-	-	-	-	-	1	4	-
Jequié	-	-	123	-	1	26	9	35	35
Jitaúna	-	-	2	-	2	1	1	5	-
Manoel Vitorino	-	-	17	-	-	-	1	-	6
Nova Ibiá	-	-	-	-	-	-	8	19	-
Ubatã	-	2	1	-	-	-	1	9	-
Bacia do Rio Corrente	33	-	124	-	-	22	61	74	8
Brejoândia	-	-	32	-	-	4	6	-	-
Canápolis	20	-	-	-	-	-	3	-	-
Cocos	-	-	-	-	-	-	-	2	1
Coribe	1	-	1	-	-	-	1	26	-
Correntina	-	-	-	-	-	3	14	7	-
Jaborandi	1	-	1	-	-	1	-	6	-
Santa Maria da Vitória	4	-	6	-	-	3	7	21	1
Santana	-	-	30	-	-	4	-	4	5
São Félix do Coribe	1	-	-	-	-	-	-	6	1
Serra Dourada	6	-	45	-	-	7	30	2	-
Tabocas do Brejo Velho	-	-	9	-	-	-	-	-	-
Itaparica	2	1	98	-	-	129	111	-	2
Abaré	-	-	-	-	-	1	3	-	-
Chorrochó	-	-	-	-	-	-	13	-	1
Glória	2	-	38	-	-	1	9	-	-
Macururé	-	-	-	-	-	-	16	-	-
Paulo Afonso	-	-	59	-	-	125	70	-	1
Rodelas	-	1	1	-	-	2	-	-	-
Piemonte Norte do Itapicuru	5	3	82	-	-	67	97	38	17
Andorinha	1	-	2	-	-	2	4	1	2
Antônio Gonçalves	-	2	-	-	-	-	10	-	-
Caldeirão Grande	-	-	-	-	-	-	-	-	-
Campo Formoso	1	1	2	-	-	10	15	16	11
Filadélfia	-	-	9	-	-	5	11	1	-
Jaguarari	-	-	51	-	-	3	16	1	2
Pindobaçu	2	-	2	-	-	3	18	4	-
Ponto Novo	-	-	-	-	-	9	1	3	-
Senhor do Bonfim	1	-	16	-	-	35	22	12	2

2.2.5 Casos de algumas doenças transmissíveis, de notificação obrigatória, independentes de confirmação, segundo o Território de Identidade e municípios de residência – Bahia – 2004

(continuação)

Território de Identidade e municípios	Chagas aguda	Coqueluche	Dengue	Difteria	Febre tifóide	Hanseníase ¹	Hepatite viral	Leishmaniose	
								Tegumentar ¹	Visceral
Metropolitana de Salvador	29	22	631	19	23	590	371	5	70
Camaçari	-	1	106	-	-	43	101	-	22
Candeias	1	1	16	-	-	15	1	-	3
Dias D'Ávila	-	2	17	-	-	25	12	-	1
Itaparica	-	-	-	-	-	4	-	-	1
Lauro de Freitas	2	-	101	4	-	22	16	1	-
Madre de Deus	-	1	1	-	-	3	-	-	-
Salinas da Margarida	1	-	-	-	-	1	1	-	35
Salvador	25	15	247	13	23	438	212	4	8
Simões Filho	-	2	137	2	-	38	27	-	-
Vera Cruz	-	-	6	-	-	1	1	-	-

2.2.5 Casos de algumas doenças transmissíveis, de notificação obrigatória, independentes de confirmação, segundo o Território de Identidade e municípios de residência – Bahia – 2004

(continuação)

Território de Identidade e municípios	Leptospirose	Malária	Menin-gite	Paralisia flácida aguda	Tétano		Tuberculose ¹	
					Acidental	Neonatal	Extra-pulmonar	Pulmonar
Estado da Bahia²	251	44	1.572	57	42	5	731	6.034
Irecê	1	2	28	1	-	-	5	128
América Dourada	-	-	2	-	-	-	-	3
Barra do Mendes	-	-	-	-	-	-	-	2
Barro Alto	-	-	-	-	-	-	-	12
Cafarnaum	-	-	2	-	-	-	-	3
Canarana	-	2	-	-	-	-	2	11
Central	1	-	-	-	-	-	-	3
Gentio do Ouro	-	-	-	-	-	-	-	2
Ibipeba	-	-	-	-	-	-	-	12
Ibititá	-	-	1	-	-	-	-	3
Ipupiara	-	-	1	-	-	-	-	-
Irecê	-	-	7	-	-	-	2	33
Itaguaçu da Bahia	-	-	1	-	-	-	1	9
João Dourado	-	-	2	-	-	-	-	3
Jussara	-	-	4	-	-	-	-	3
Lapão	-	-	4	-	-	-	-	10
Mulungu do Morro	-	-	1	-	-	-	-	1
Presidente Dutra	-	-	1	-	-	-	-	4
São Gabriel	-	-	-	-	-	-	-	5
Uibaí	-	-	1	1	-	-	-	5
Xique-Xique	-	-	1	-	-	-	-	4
Velho Chico	1	1	9	-	-	-	6	116
Barra	1	-	2	-	-	-	-	35
Bom Jesus da Lapa	-	1	-	-	-	-	6	21
Brotas de Macaúbas	-	-	-	-	-	-	-	3
Carinhanha	-	-	-	-	-	-	-	8
Feira da Mata	-	-	-	-	-	-	-	-
Ibotirama	-	-	-	-	-	-	-	6
Igaporã	-	-	-	-	-	-	-	-
Malhada	-	-	-	-	-	-	-	3
Matina	-	-	-	-	-	-	-	-
Morpará	-	-	-	-	-	-	-	6
Muquém do São Francisco	-	-	-	-	-	-	-	4
Oliveira dos Brejinhos	-	-	7	-	-	-	-	15
Paratinga	-	-	-	-	-	-	-	6
Riacho de Santana	-	-	-	-	-	-	-	3
Serra do Ramalho	-	-	-	-	-	-	-	5
Sítio do Mato	-	-	-	-	-	-	-	1
Chapada Diamantina	-	-	27	5	-	-	7	82
Abaíra	-	-	-	1	-	-	-	1
Andaraí	-	-	-	-	-	-	-	2
Barra da Estiva	-	-	3	-	-	-	2	9
Boninal	-	-	-	-	-	-	1	2
Bonito	-	-	1	-	-	-	-	4
Ibicoara	-	-	1	-	-	-	-	1
Ibitiara	-	-	-	-	-	-	2	7
Iraquara	-	-	2	-	-	-	1	3

2.2.5 Casos de algumas doenças transmissíveis, de notificação obrigatória, independentes de confirmação, segundo o Território de Identidade e municípios de residência – Bahia – 2004

(continuação)

Território de Identidade e municípios	Leptospirose	Malária	Menin-gite	Paralisia flácida aguda	Tétano		Tuberculose ¹	
					Acidental	Neonatal	Extra-pulmonar	Pulmonar
Itaeté	-	-	4	-	-	-	-	1
Jussiape	-	-	-	-	-	-	-	3
Lençóis	-	-	1	-	-	-	-	-
Marcionílio Souza	-	-	2	1	-	-	-	5
Morro do Chapéu	-	-	6	1	-	-	-	7
Mucugê	-	-	-	-	-	-	-	1
Nova Redenção	-	-	2	1	-	-	-	-
Novo Horizonte	-	-	-	-	-	-	-	10
Palmeiras	-	-	-	-	-	-	-	1
Piatã	-	-	-	-	-	-	-	2
Rio de Contas	-	-	1	-	-	-	-	3
Seabra	-	-	2	1	-	-	-	7
Souto Soares	-	-	1	-	-	-	1	7
Utinga	-	-	-	-	-	-	-	5
Wagner	-	-	1	-	-	-	-	1
Sisal	4	1	45	4	-	1	11	139
Araci	-	-	4	3	-	-	1	15
Barrocas	-	-	1	-	-	-	-	4
Biritinga	-	-	1	-	-	-	-	5
Candeal	-	-	-	-	-	-	-	1
Cansanção	-	-	5	-	-	-	1	6
Conceição do Coité	-	-	3	-	-	-	2	10
Ichu	-	-	-	-	-	-	-	-
Itiúba	-	-	3	-	-	-	1	13
Lamarão	-	-	-	-	-	-	-	-
Monte Santo	-	-	3	-	-	-	-	14
Nordestina	-	-	2	-	-	-	-	2
Queimadas	-	-	5	-	-	-	-	3
Quijingue	1	-	1	-	-	-	-	10
Retirolândia	2	-	1	-	-	-	-	7
Santaluz	-	-	1	-	-	-	1	11
São Domingos	-	-	-	-	-	-	-	1
Serrinha	1	1	9	-	-	1	-	20
Teofilândia	-	-	3	-	-	-	1	5
Tucano	-	-	3	-	-	-	4	10
Valente	-	-	-	1	-	-	-	2
Litoral Sul	24	1	112	2	1	-	64	492
Almadina	-	-	-	-	-	-	-	4
Arataca	-	-	-	-	-	-	1	11
Aurelino Leal	-	-	1	-	-	-	-	2
Barro Preto	-	-	4	-	-	-	3	6
Buerarema	1	-	3	-	-	-	1	13
Camacan	-	-	11	-	-	-	2	24
Canavieiras	-	-	7	-	-	-	-	23
Coaraci	-	-	3	-	-	-	2	19
Floresta Azul	2	-	3	-	-	-	-	1
Ibicaraí	-	-	4	-	-	-	2	7
Ibirapitanga	-	-	-	-	-	-	-	21
Ilhéus	4	1	25	-	-	-	9	127

2.2.5 Casos de algumas doenças transmissíveis, de notificação obrigatória, independentes de confirmação, segundo o Território de Identidade e municípios de residência – Bahia – 2004

(continuação)

Território de Identidade e municípios	Leptospirose	Malária	Menin-gite	Paralisia flácida aguda	Tétano		Tuberculose ¹	
					Acidental	Neonatal	Extra-pulmonar	Pulmonar
Itabuna	12	-	26	1	-	-	31	136
Itacaré	1	-	1	-	-	-	-	15
Itaju do Colônia	-	-	-	-	-	-	-	3
Itajuípe	-	-	2	-	-	-	1	16
Itapé	1	-	5	-	-	-	1	3
Itapitanga	1	-	4	-	-	-	-	2
Jussari	-	-	-	-	-	-	1	1
Maraú	-	-	1	-	-	-	3	4
Mascote	-	-	1	-	-	-	-	5
Pau Brasil	-	-	-	-	-	-	2	7
Santa Luzia	-	-	-	-	-	-	-	8
São José da Vitória	-	-	-	-	1	-	-	3
Ubaítuba	1	-	5	1	-	-	-	16
Una	-	-	4	-	-	-	5	9
Uruçuca	1	-	2	-	-	-	-	6
Baixo Sul	8	-	43	1	1	-	3	165
Aratuípe	-	-	1	-	-	-	-	9
Cairu	-	-	3	-	-	-	1	4
Camamu	1	-	4	-	-	-	-	18
Gandu	-	-	7	-	-	-	-	11
Igrapiúna	-	-	1	-	-	-	-	5
Ituberá	1	-	5	-	-	-	-	15
Jaguaripe	-	-	-	-	1	-	-	2
Nilo Peçanha	-	-	-	-	-	-	-	7
Piraí do Norte	-	-	-	-	-	-	-	-
Presidente Tancredo Neves	-	-	2	-	-	-	-	12
Taperoá	-	-	5	-	-	-	-	4
Teolândia	-	-	-	-	-	-	-	2
Valença	6	-	15	1	-	-	2	60
Wenceslau Guimarães	-	-	-	-	-	-	-	16
Extremo Sul	15	7	52	2	3	-	40	386
Alcobaça	-	-	-	-	-	-	1	8
Belmonte	-	-	3	-	-	-	-	19
Caravelas	-	-	-	-	1	-	1	13
Eunápolis	-	1	4	-	-	-	7	38
Guaratinga	-	-	-	-	-	-	-	14
Ibirapoã	-	-	2	-	-	-	-	2
Itabela	-	-	3	-	-	-	-	8
Itagimirim	-	-	1	-	-	-	-	7
Itamaraju	1	-	1	-	-	-	8	34
Itanhém	-	-	-	-	-	-	1	3
Itapebi	-	-	-	-	-	-	-	8
Jucuruçu	-	-	2	-	-	-	-	3
Lajedão	-	-	-	-	-	-	-	2
Medeiros Neto	-	3	1	-	-	-	1	7
Mucuri	-	-	3	1	-	-	-	10
Nova Viçosa	-	-	-	-	-	-	2	25
Porto Seguro	14	1	16	-	-	-	5	69
Prado	-	-	-	-	1	-	-	10

2.2.5 Casos de algumas doenças transmissíveis, de notificação obrigatória, independentes de confirmação, segundo o Território de Identidade e municípios de residência – Bahia – 2004

(continuação)

Território de Identidade e municípios	Leptospirose	Malária	Menin-gite	Paralisia flácida aguda	Tétano		Tuberculose ¹	
					Acidental	Neonatal	Extra-pulmonar	Pulmonar
Santa Cruz Cabralia	-	-	3	1	-	-	-	8
Teixeira de Freitas	-	2	13	-	1	-	14	95
Vereda	-	-	-	-	-	-	-	3
Itapetinga	2	-	11	2	-	-	3	129
Caatiba	-	-	-	-	-	-	-	5
Firmino Alves	-	-	-	-	-	-	-	1
Ibicuí	-	-	-	-	-	-	-	13
Iguaí	-	-	1	1	-	-	-	11
Itambé	-	-	-	-	-	-	1	10
Itapetinga	1	-	4	1	-	-	1	47
Itarantim	-	-	-	-	-	-	-	7
Itororó	-	-	-	-	-	-	1	9
Macarani	-	-	5	-	-	-	-	12
Maiquinique	-	-	-	-	-	-	-	8
Nova Canaã	-	-	-	-	-	-	-	2
Potiraguá	-	-	1	-	-	-	-	2
Santa Cruz da Vitória	1	-	-	-	-	-	-	2
Vale do Jiquiriçá	2	2	29	-	-	-	7	91
Amargosa	-	-	3	-	-	-	1	23
Brejões	-	-	1	-	-	-	-	1
Cravolândia	-	-	-	-	-	-	2	2
Elísio Medrado	-	-	2	-	-	-	-	6
Irajuba	-	-	-	-	-	-	-	2
Iramaia	-	-	1	-	-	-	-	3
Itaquara	-	-	-	-	-	-	-	1
Itiruçu	-	-	-	-	-	-	-	2
Jaguaquara	-	-	3	-	-	-	-	8
Jiquiriçá	-	-	2	-	-	-	-	3
Lafayette Coutinho	-	-	-	-	-	-	-	-
Lagedo do Tabocal	-	-	1	-	-	-	-	1
Laje	-	-	3	-	-	-	1	1
Maracás	-	2	3	-	-	-	-	9
Milagres	2	-	-	-	-	-	-	1
Mutuípe	-	-	3	-	-	-	1	4
Nova Itarana	-	-	-	-	-	-	-	3
Planaltino	-	-	3	-	-	-	-	2
Santa Inês	-	-	-	-	-	-	-	15
São Miguel das Matas	-	-	1	-	-	-	1	3
Ubaíra	-	-	3	-	-	-	1	1
Sertão de São Francisco	4	4	13	-	2	1	8	80
Campo Alegre de Lourdes	-	-	1	-	-	-	-	7
Canudos	-	-	-	-	-	-	-	3
Casa Nova	-	-	2	-	-	-	-	3
Curaçá	-	-	1	-	-	-	1	2
Juazeiro	3	3	6	-	-	1	6	43
Pilão Arcado	-	-	-	-	-	-	-	4
Remanso	1	-	2	-	-	-	1	6
Sento Sé	-	-	1	-	1	-	-	4

2.2.5 Casos de algumas doenças transmissíveis, de notificação obrigatória, independentes de confirmação, segundo o Território de Identidade e municípios de residência – Bahia – 2004

Território de Identidade e municípios	Leptospirose	Malária	Menin-gite	Paralisia flácida aguda	Tétano		Tuberculose ¹	
					Acidental	Neonatal	Extra-pulmonar	Pulmonar
Sobradinho	-	1	-	-	-	-	-	2
Uauá	-	-	-	-	1	-	-	6
Oeste Baiano	-	2	8	1	1	-	6	92
Angical	-	1	-	-	-	-	-	4
Baianópolis	-	-	-	-	-	-	-	2
Barreiras	-	-	3	-	-	-	5	24
Buritirama	-	-	1	-	1	-	-	15
Catolândia	-	-	-	-	-	-	-	-
Cotegipe	-	-	-	-	-	-	-	4
Cristópolis	-	-	-	1	-	-	-	-
Formosa do Rio Preto	-	1	-	-	-	-	-	3
Luís Eduardo Magalhães	-	-	-	-	-	-	-	13
Mansidão	-	-	-	-	-	-	-	1
Riachão das Neves	-	-	-	-	-	-	1	4
Santa Rita de Cássia	-	-	4	-	-	-	-	4
São Desidério	-	-	-	-	-	-	-	10
Wanderley	-	-	-	-	-	-	-	8
Bacia do Paramirim	-	-	10	-	-	-	3	27
Boquira	-	-	2	-	-	-	-	5
Botuporã	-	-	2	-	-	-	2	2
Caturama	-	-	1	-	-	-	-	2
Érico Cardoso	-	-	-	-	-	-	-	3
Ibipitanga	-	-	-	-	-	-	-	1
Macaúbas	-	-	-	-	-	-	1	11
Paramirim	-	-	-	-	-	-	-	1
Rio do Pires	-	-	5	-	-	-	-	2
Tanque Novo	-	-	-	-	-	-	-	-
Sertão Produtivo	-	1	34	2	3	-	7	65
Brumado	-	-	5	-	-	-	1	12
Caculé	-	-	-	-	-	-	-	3
Caetité	-	-	6	-	-	-	-	6
Candiba	-	-	1	-	-	-	-	2
Contendas do Sincorá	-	-	-	-	-	-	-	3
Dom Basílio	-	-	-	-	-	-	-	1
Guanambi	-	-	4	1	-	-	5	5
Ibiassucê	-	-	4	-	-	-	-	-
Ituaçu	-	-	3	-	-	-	-	5
Iuiú	-	-	-	-	-	-	-	5
Lagoa Real	-	-	-	-	-	-	-	1
Livramento de Nossa Senhora	-	-	3	-	2	-	1	11
Malhada de Pedras	-	-	-	-	-	-	-	-
Palmas de Monte Alto	-	-	2	-	-	-	-	6
Pindaí	-	-	2	-	-	-	-	-
Rio do Antônio	-	-	-	-	-	-	-	-
Sebastião Laranjeiras	-	-	-	-	-	-	-	2
Tanhaçu	-	1	4	-	1	-	-	3
Urandi	-	-	-	1	-	-	-	-

2.2.5 Casos de algumas doenças transmissíveis, de notificação obrigatória, independentes de confirmação, segundo o Território de Identidade e municípios de residência – Bahia – 2004

Território de Identidade e municípios	Leptospirose	Malária	Menin-gite	Paralisia flácida aguda	Tétano		Tuberculose ¹	
					Acidental	Neonatal	Extra-pulmonar	Pulmonar
Piemonte do Paraguaçu	2	-	43	3	2	-	5	92
Boa Vista do Tupim	-	-	3	-	-	-	1	4
laçu	-	-	7	-	2	-	-	10
Ibiquera	-	-	-	-	-	-	-	-
Itaberaba	-	-	8	1	-	-	2	41
Itatim	-	-	2	-	-	-	1	4
Lajedinho	-	-	1	-	-	-	-	2
Macajuba	-	-	-	-	-	-	1	3
Miguel Calmon	1	-	2	-	-	-	-	-
Mundo Novo	-	-	3	1	-	-	-	3
Piritiba	-	-	1	-	-	-	-	2
Rafael Jambeiro	-	-	7	-	-	-	-	6
Ruy Barbosa	1	-	3	-	-	-	-	8
Santa Terezinha	-	-	3	-	-	-	-	6
Tapiramutá	-	-	3	1	-	-	-	3
Bacia do Jacuípe	2	-	21	2	3	-	6	55
Baixa Grande	-	-	-	-	-	-	-	4
Capela do Alto Alegre	-	-	-	-	-	-	-	2
Gavião	-	-	-	-	-	-	-	-
Ipirá	2	-	11	-	-	-	2	19
Mairi	-	-	1	2	1	-	-	7
Nova Fátima	-	-	-	-	-	-	-	2
Pé de Serra	-	-	2	-	-	-	1	2
Pintadas	-	-	-	-	-	-	-	1
Quixabeira	-	-	-	-	-	-	-	2
Riachão do Jacuípe	-	-	-	-	-	-	3	8
São José do Jacuípe	-	-	1	-	-	-	-	2
Serra Preta	-	-	3	-	2	-	-	1
Várzea da Roça	-	-	-	-	-	-	-	3
Várzea do Poço	-	-	3	-	-	-	-	2
Piemonte da Diamantina	3	-	15	-	1	-	4	52
Caém	-	-	-	-	-	-	-	1
Capim Grosso	-	-	6	-	-	-	-	3
Jacobina	3	-	5	-	1	-	3	27
Mirangaba	-	-	2	-	-	-	-	2
Ourolândia	-	-	-	-	-	-	-	8
Saúde	-	-	1	-	-	-	-	2
Serrolândia	-	-	-	-	-	-	-	3
Umburanas	-	-	-	-	-	-	1	4
Várzea Nova	-	-	1	-	-	-	-	2
Semi-árido Nordeste II	3	-	23	1	2	-	7	109
Adustina	-	-	1	-	-	-	-	4
Antas	-	-	1	-	2	-	-	3
Banzaê	-	-	-	-	-	-	-	7
Cícero Dantas	-	-	3	-	-	-	2	8
Cipó	1	-	2	-	-	-	-	7

2.2.5 Casos de algumas doenças transmissíveis, de notificação obrigatória, independentes de confirmação, segundo o Território de Identidade e municípios de residência – Bahia – 2004

(continuação)

Território de Identidade e municípios	Leptospirose	Malária	Menin-gite	Paralisia flácida aguda	Tétano		Tuberculose ¹	
					Acidental	Neonatal	Extra-pulmonar	Pulmonar
Coronel João Sá	-	-	1	-	-	-	-	1
Euclides da Cunha	1	-	2	-	-	-	3	18
Fátima	-	-	-	-	-	-	-	8
Heliópolis	-	-	-	-	-	-	-	4
Jeremoabo	-	-	-	-	-	-	-	14
Nova Soure	1	-	9	-	-	-	-	7
Novo Triunfo	-	-	-	-	-	-	-	4
Paripiranga	-	-	-	-	-	-	1	5
Pedro Alexandre	-	-	-	1	-	-	-	1
Ribeira do Amparo	-	-	2	-	-	-	-	5
Ribeira do Pombal	-	-	-	-	-	-	1	10
Santa Brígida	-	-	-	-	-	-	-	2
Sítio do Quinto	-	-	2	-	-	-	-	1
Agreste de Alagoinhas/Litoral Norte	7	2	81	4	4	-	24	174
Acajutiba	-	-	-	-	-	-	-	-
Alagoinhas	4	2	17	2	-	-	9	39
Aporá	-	-	3	-	-	-	-	3
Araçás	-	-	5	-	-	-	-	4
Aramari	-	-	-	-	-	-	-	5
Cardeal da Silva	1	-	-	-	-	-	-	-
Catu	1	-	5	-	2	-	9	18
Conde	-	-	4	1	-	-	-	5
Crisópolis	-	-	3	-	-	-	-	5
Entre Rios	-	-	7	-	-	-	-	10
Esplanada	-	-	3	-	-	-	2	4
Inhambuê	-	-	2	-	2	-	-	14
Itanagra	-	-	1	-	-	-	-	-
Itapicuru	-	-	-	-	-	-	-	6
Jandaíra	-	-	-	-	-	-	-	-
Mata de São João	1	-	18	-	-	-	1	17
Olindina	-	-	2	1	-	-	-	21
Ouriçangas	-	-	-	-	-	-	-	2
Pedrão	-	-	-	-	-	-	-	-
Pojuca	-	-	6	-	-	-	3	11
Rio Real	-	-	3	-	-	-	-	9
Sátiro Dias	-	-	2	-	-	-	-	1
Portal do Sertão	11	5	57	1	2	2	56	354
Água Fria	-	-	1	-	-	-	-	1
Amélia Rodrigues	-	-	6	-	-	-	3	20
Anguera	-	-	-	-	-	-	-	5
Antônio Cardoso	-	-	1	-	-	-	1	5
Conceição da Feira	-	-	2	-	-	-	-	4
Conceição do Jacuípe	5	-	2	-	-	-	1	4
Coração de Maria	-	-	2	-	-	-	2	7
Feira de Santana	5	5	34	1	2	-	39	235
Ipecaetá	-	-	1	-	-	-	1	5
Irará	-	-	-	-	-	-	2	12
Santa Bárbara	-	-	-	-	-	1	-	8

2.2.5 Casos de algumas doenças transmissíveis, de notificação obrigatória, independentes de confirmação, segundo o Território de Identidade e municípios de residência – Bahia – 2004

(continuação)

Território de Identidade e municípios	Leptospirose	Malária	Menin-gite	Paralisia flácida aguda	Tétano		Tuberculose ¹	
					Acidental	Neonatal	Extra-pulmonar	Pulmonar
Santanópolis	-	-	-	-	-	-	-	5
Santo Estêvão	1	-	5	-	-	-	3	17
São Gonçalo dos Campos	-	-	1	-	-	-	2	13
Tanquinho	-	-	-	-	-	1	-	3
Teodoro Sampaio	-	-	1	-	-	-	-	1
Terra Nova	-	-	1	-	-	-	2	9
Vitória da Conquista	3	-	97	-	3	-	15	130
Anagé	-	-	5	-	-	-	-	4
Aracatu	-	-	2	-	-	-	-	-
Barra do Choça	-	-	7	-	-	-	1	7
Belo Campo	-	-	1	-	-	-	-	6
Bom Jesus da Serra	-	-	1	-	-	-	-	4
Caetanos	1	-	1	-	-	-	-	7
Cândido Sales	-	-	3	-	1	-	-	2
Caraíbas	-	-	1	-	-	-	1	3
Condeúba	-	-	2	-	-	-	-	-
Cordeiros	-	-	1	-	-	-	-	-
Encruzilhada	-	-	7	-	-	-	1	3
Guajeru	-	-	-	-	-	-	-	3
Jacaraci	-	-	-	-	-	-	-	1
Licínio de Almeida	-	-	-	-	-	-	-	1
Maetinga	-	-	-	-	-	-	-	2
Mirante	-	-	2	-	-	-	-	-
Mortugaba	-	-	3	-	-	-	2	2
Piripá	-	-	-	-	-	-	-	2
Planalto	-	-	-	-	-	-	-	3
Poções	-	-	5	-	1	-	1	14
Presidente Jânio Quadros	-	-	-	-	-	-	-	2
Ribeirão do Largo	-	-	-	-	-	-	-	1
Tremedal	-	-	4	-	-	-	-	4
Vitória da Conquista	2	-	52	-	1	-	9	59
Recôncavo	7	1	84	4	2	-	33	284
Cabaceiras do Paraguaçu	-	-	1	-	-	-	1	3
Cachoeira	1	-	10	-	-	-	4	23
Castro Alves	-	-	3	-	2	-	2	11
Conceição do Almeida	-	-	2	-	-	-	-	4
Cruz das Almas	-	-	6	2	-	-	-	23
Dom Macedo Costa	-	-	2	-	-	-	-	2
Governador Mangabeira	-	-	2	-	-	-	2	11
Maragogipe	1	-	6	-	-	-	3	16
Muniz Ferreira	-	-	2	1	-	-	-	6
Muritiba	-	-	12	-	-	-	2	7
Nazaré	-	-	3	-	-	-	1	51
Santo Amaro	2	-	9	-	-	-	5	38
Santo Antônio de Jesus	-	-	8	1	-	-	10	28
São Felipe	-	-	2	-	-	-	-	4
São Félix	-	1	-	-	-	-	-	9
São Francisco do Conde	-	-	3	-	-	-	2	15
São Sebastião do Passé	3	-	9	-	-	-	1	16

2.2.5 Casos de algumas doenças transmissíveis, de notificação obrigatória, independentes de confirmação, segundo o Território de Identidade e municípios de residência – Bahia – 2004

(continuação)

Território de Identidade e municípios	Leptospirose	Malária	Menin-gite	Paralisia flácida aguda	Tétano		Tuberculose ¹	
					Acidental	Neonatal	Extra-pulmonar	Pulmonar
Sapeaçu	-	-	1	-	-	-	-	6
Saubara	-	-	-	-	-	-	-	8
Varzedo	-	-	3	-	-	-	-	3
Médio Rio de Contas	-	2	18	-	1	-	20	154
Aiquara	-	-	-	-	-	-	-	1
Apuarema	-	-	-	-	-	-	1	1
Barra do Rocha	-	-	-	-	-	-	1	-
Boa Nova	-	-	-	-	-	-	1	2
Dário Meira	-	-	-	-	-	-	1	4
Gongogi	-	-	-	-	-	-	-	2
Ibirataia	-	-	-	-	-	-	-	4
Ipiaú	-	2	6	-	-	-	1	31
Itagi	-	-	1	-	-	-	-	10
Itagibá	-	-	1	-	-	-	-	4
Itamari	-	-	3	-	-	-	1	3
Jequié	-	-	5	-	1	-	13	77
Jitaúna	-	-	1	-	-	-	-	2
Manoel Vitorino	-	-	-	-	-	-	1	3
Nova Ibiá	-	-	-	-	-	-	-	-
Ubatã	-	-	1	-	-	-	-	10
Bacia do Rio Corrente	-	-	-	2	-	-	2	28
Brejoândia	-	-	-	-	-	-	-	1
Canápolis	-	-	-	-	-	-	-	-
Cocos	-	-	-	-	-	-	-	1
Coribe	-	-	-	-	-	-	-	1
Correntina	-	-	-	-	-	-	-	6
Jaborandi	-	-	-	1	-	-	-	1
Santa Maria da Vitória	-	-	-	1	-	-	1	11
Santana	-	-	-	-	-	-	1	2
São Félix do Coribe	-	-	-	-	-	-	-	4
Serra Dourada	-	-	-	-	-	-	-	1
Tabocas do Brejo Velho	-	-	-	-	-	-	-	-
Itaparica	-	1	6	-	1	-	6	40
Abaré	-	-	-	-	-	-	-	1
Chorrochó	-	-	-	-	-	-	-	2
Glória	-	-	-	-	-	-	4	3
Macururé	-	-	-	-	-	-	-	2
Paulo Afonso	-	1	6	-	1	-	2	30
Rodelas	-	-	-	-	-	-	-	2
Piemonte Norte do Itapicuru	-	2	9	-	3	1	8	104
Andorinha	-	-	-	-	-	-	-	6
Antônio Gonçalves	-	-	-	-	-	-	-	2
Caldeirão Grande	-	-	-	-	1	-	-	2
Campo Formoso	-	1	4	-	-	1	-	21
Filadélfia	-	-	-	-	1	-	1	6
Jaguarari	-	-	-	-	1	-	1	8
Pindobaçu	-	1	1	-	-	-	1	10
Ponto Novo	-	-	-	-	-	-	-	4
Senhor do Bonfim	-	-	4	-	-	-	5	45

2.2.5 Casos de algumas doenças transmissíveis, de notificação obrigatória, independentes de confirmação, segundo o Território de Identidade e municípios de residência – Bahia – 2004

(conclusão)

Território de Identidade e municípios	Leptospirose	Malária	Menin-gite	Paralisia flácida aguda	Tétano		Tuberculose ¹	
					Acidental	Neonatal	Extra-pulmonar	Pulmonar
Metropolitana de Salvador	152	10	696	20	7	-	375	2.464
Camaçari	16	-	68	1	-	-	4	83
Candeias	11	-	14	1	1	-	4	50
Dias D'Ávila	-	-	13	1	-	-	3	22
Itaparica	-	-	1	1	-	-	-	16
Lauro de Freitas	2	-	46	-	-	-	13	97
Madre de Deus	-	-	6	-	-	-	-	7
Salinas da Margarida	1	-	-	-	-	-	1	3
Salvador	111	10	514	13	6	-	340	2.108
Simões Filho	11	-	33	3	-	-	8	59
Vera Cruz	-	-	1	-	-	-	2	19

Fonte: SESAB/DIS/SINAN

Dados processados até 16/10/2006

¹ Casos Confirmados

² Incluindo os casos de residentes em municípios ignorados.

2.2.6 Casos de algumas doenças transmissíveis, de notificação obrigatória, independentes de confirmação, segundo o Território de Identidade e municípios de residência – Bahia – 2005

(continua)

Território de Identidade e municípios	Chagas aguda	Coqueluche	Dengue	Difteria	Febre tifóide	Hanseníase ¹	Hepatite viral	Leishmaniose	
								Tegumentar ¹	Visceral
Estado da Bahia²	592	112	26.987	21	194	3.612	5.794	14.931	816
Irecê	46	14	4.697	-	35	79	217	49	126
América Dourada	-	1	19	-	-	2	1	-	9
Barra do Mendes	-	-	3	-	1	2	34	7	6
Barro Alto	-	-	2	-	3	1	9	-	1
Cafarnaum	-	-	416	-	-	1	5	-	3
Canarana	1	1	444	-	1	1	27	-	13
Central	-	-	202	-	1	3	5	-	13
Gentio do Ouro	-	-	2	-	-	2	6	-	4
Ibipeba	-	-	519	-	-	1	2	-	1
Ibititá	-	1	35	-	1	-	2	-	3
Ipupiara	-	-	-	-	-	2	50	-	1
Irecê	-	2	603	-	1	32	28	28	15
Itaguaçu da Bahia	-	-	171	-	-	-	2	-	6
João Dourado	-	6	375	-	3	1	11	-	3
Jussara	-	-	358	-	-	-	2	-	16
Lapão	-	1	65	-	4	-	7	-	5
Mulungu do Morro	45	1	3	-	-	5	7	14	1
Presidente Dutra	-	-	371	-	2	1	7	-	5
São Gabriel	-	1	397	-	3	1	7	-	11
Uibaí	-	-	578	-	15	-	5	-	3
Xique-Xique	-	-	134	-	-	24	-	-	7
Velho Chico	19	2	382	-	-	174	110	336	53
Barra	-	-	10	-	-	31	-	-	1
Bom Jesus da Lapa	8	-	161	-	-	61	20	112	8
Brotas de Macaúbas	-	-	-	-	-	-	1	-	2
Carinhanha	-	-	2	-	-	2	-	28	3
Feira da Mata	-	-	44	-	-	-	-	56	-
Ibotirama	1	-	17	-	-	30	12	14	4
Igaporã	-	-	4	-	-	1	-	7	4
Malhada	2	2	-	-	-	6	1	28	1
Matina	1	-	-	-	-	3	9	-	2
Morpará	-	-	-	-	-	5	-	-	4
Muquém do São Francisco	-	-	2	-	-	4	6	-	2
Oliveira dos Brejinhos	2	-	19	-	-	5	32	14	12
Paratinga	2	-	1	-	-	1	13	21	-
Riacho de Santana	2	-	39	-	-	3	13	-	10
Serra do Ramalho	1	-	82	-	-	16	2	56	-
Sítio do Mato	-	-	1	-	-	6	1	-	-
Chapada Diamantina	31	7	756	-	1	69	125	763	60
Abaíra	-	2	-	-	-	1	-	28	1
Andaraí	1	-	114	-	-	16	8	28	1
Barra da Estiva	1	-	1	-	-	12	8	49	13
Boninal	-	-	-	-	-	-	-	-	-
Bonito	-	-	4	-	-	3	-	21	1
Ibicoara	-	-	3	-	-	1	15	35	-
Ibitiara	-	-	4	-	-	1	1	7	5
Iraquara	-	-	7	-	1	4	11	42	5
Itaeté	-	-	271	-	-	2	5	28	-

2.2.6 Casos de algumas doenças transmissíveis, de notificação obrigatória, independentes de confirmação, segundo o Território de Identidade e municípios de residência – Bahia – 2005

(continuação)

Território de Identidade e municípios	Chagas aguda	Coqueluche	Dengue	Difteria	Febre tifóide	Hanseníase ¹	Hepatite viral	Leishmaniose	
								Tegumentar ¹	Visceral
Jussiape	-	-	-	-	-	-	9	-	-
Lençóis	-	1	38	-	-	3	3	35	1
Marcionílio Souza	-	-	1	-	-	1	-	-	6
Morro do Chapéu	10	2	171	-	-	7	18	14	5
Mucugê	-	-	2	-	-	2	1	7	-
Nova Redenção	-	1	25	-	-	1	9	21	-
Novo Horizonte	-	-	1	-	-	-	3	14	8
Palmeiras	-	-	3	-	-	-	6	14	4
Piatã	-	-	-	-	-	2	1	7	4
Rio de Contas	19	-	6	-	-	-	14	-	1
Seabra	-	-	25	-	-	3	1	49	1
Souto Soares	-	1	5	-	-	2	11	7	4
Utinga	-	-	75	-	-	7	1	77	-
Wagner	-	-	-	-	-	1	-	280	-
Sisal	5	-	1.296	-	1	114	87	28	21
Araci	1	-	139	-	-	56	4	-	2
Barrocas	-	-	4	-	-	-	-	-	-
Biritinga	-	-	3	-	-	3	-	-	1
Candeal	-	-	-	-	-	-	2	-	1
Cansanção	2	-	61	-	-	-	3	-	-
Conceição do Coité	-	-	287	-	-	9	-	-	-
Ichu	-	-	111	-	-	-	2	-	-
Itiúba	-	-	11	-	-	9	2	-	1
Lamarão	-	-	3	-	-	3	3	-	-
Monte Santo	-	-	14	-	-	1	14	14	6
Nordestina	-	-	23	-	-	-	1	-	-
Queimadas	-	-	30	-	-	6	-	-	-
Quijingue	-	-	1	-	-	1	3	-	1
Retirolândia	-	-	38	-	-	-	3	-	2
Santaluz	-	-	48	-	-	2	19	-	1
São Domingos	-	-	30	-	-	3	-	-	1
Serrinha	-	-	341	-	-	10	10	-	1
Teofilândia	-	-	20	-	-	2	10	-	-
Tucano	2	-	108	-	-	7	7	7	4
Valente	-	-	24	-	1	2	4	7	-
Litoral Sul	2	5	7.463	-	63	182	643	2.044	-
Almadina	-	-	4	-	-	-	-	21	-
Arataca	-	-	37	-	2	12	4	7	-
Aurelino Leal	-	-	3	-	-	-	5	14	-
Barro Preto	-	-	18	-	1	-	4	42	-
Buerarema	2	1	59	-	1	9	18	329	-
Camacan	-	-	36	-	-	18	36	21	-
Canavieiras	-	-	121	-	-	5	43	21	-
Coaraci	-	1	192	-	3	7	42	63	-
Floresta Azul	-	-	121	-	3	-	3	7	-
Ibicarai	-	-	23	-	12	6	17	28	-
Ibirapitanga	-	-	74	-	2	-	10	105	-
Ilhéus	-	1	2.442	-	1	17	64	147	-
Itabuna	-	2	3.799	-	29	78	203	217	-
Itacaré	-	-	69	-	-	-	59	21	-

2.2.6 Casos de algumas doenças transmissíveis, de notificação obrigatória, independentes de confirmação, segundo o Território de Identidade e municípios de residência – Bahia – 2005

(continuação)

Território de Identidade e municípios	Chagas aguda	Coqueluche	Dengue	Difteria	Febre tifóide	Hanseníase ¹	Hepatite viral	Leishmaniose	
								Tegumentar ¹	Visceral
Itaju do Colônia	-	-	27	-	-	-	29	-	-
Itajuípe	-	-	109	-	6	4	34	70	-
Itapé	-	-	47	-	1	1	11	7	-
Itapitanga	-	-	16	-	1	-	3	21	-
Jussari	-	-	4	-	1	1	22	42	-
Maraú	-	-	-	-	-	-	4	413	-
Mascote	-	-	24	-	-	8	-	21	-
Pau Brasil	-	-	2	-	-	1	4	91	-
Santa Luzia	-	-	28	-	-	8	-	14	-
São José da Vitória	-	-	14	-	-	5	5	77	-
Ubaitaba	-	-	8	-	-	-	5	42	-
Una	-	-	92	-	-	2	7	161	-
Uruçuca	-	-	94	-	-	-	11	42	-
Baixo Sul	-	1	133	-	2	10	38	6.678	1
Aratuípe	-	-	4	-	-	-	-	28	-
Cairu	-	-	4	-	-	-	3	35	-
Camamu	-	-	5	-	1	1	9	434	-
Gandu	-	-	4	-	-	-	4	315	-
Igrapiúna	-	-	1	-	-	-	3	259	1
Ituberá	-	-	-	-	-	-	2	1.834	-
Jaguaripe	-	1	6	-	-	3	-	14	-
Nilo Peçanha	-	-	67	-	-	-	1	273	-
Piraí do Norte	-	-	6	-	-	-	-	14	-
Presidente Tancredo Neves	-	-	16	-	1	-	-	525	-
Taperoá	-	-	3	-	-	2	1	1.372	-
Teolândia	-	-	-	-	-	-	2	357	-
Valença	-	-	6	-	-	4	3	700	-
Wenceslau Guimarães	-	-	11	-	-	-	10	518	-
Extremo Sul	1	6	186	-	-	722	385	266	1
Alcobaça	-	-	-	-	-	1	5	-	-
Belmonte	-	1	3	-	-	77	3	-	1
Caravelas	1	-	8	-	-	1	17	-	-
Eunápolis	-	-	1	-	-	104	10	14	-
Guaratinga	-	-	-	-	-	114	-	14	-
Ibirapoã	-	-	2	-	-	1	-	-	-
Itabela	-	-	-	-	-	33	5	7	-
Itagimirim	-	-	26	-	-	4	3	-	-
Itamaraju	-	-	18	-	-	71	54	91	-
Itanhém	-	-	1	-	-	9	5	-	-
Itapebi	-	-	-	-	-	12	-	7	-
Jucuruçu	-	-	-	-	-	3	3	14	-
Lajedão	-	-	-	-	-	2	-	-	-
Medeiros Neto	-	-	7	-	-	9	65	-	-
Mucuri	-	-	2	-	-	15	12	-	-
Nova Viçosa	-	-	4	-	-	16	20	-	-
Porto Seguro	-	3	34	-	-	95	34	70	-
Prado	-	-	2	-	-	14	2	35	-
Santa Cruz Cabrália	-	2	7	-	-	14	3	7	-

2.2.6 Casos de algumas doenças transmissíveis, de notificação obrigatória, independentes de confirmação, segundo o Território de Identidade e municípios de residência – Bahia – 2005

(continuação)

Território de Identidade e municípios	Chagas aguda	Coqueluche	Dengue	Difteria	Febre tifóide	Hanseníase ¹	Hepatite viral	Leishmaniose	
								Tegumentar ¹	Visceral
Teixeira de Freitas	-	-	66	-	-	123	138	7	-
Vereda	-	-	5	-	-	4	6	-	-
Itapetinga	1	3	418	-	4	36	183	245	-
Caatiba	-	-	75	-	-	2	-	7	-
Firmino Alves	-	1	123	-	-	-	17	14	-
Ibicuí	-	1	9	-	1	-	2	21	-
Iguaí	-	1	12	-	-	10	11	70	-
Itambé	-	-	2	-	-	1	20	42	-
Itapetinga	-	-	72	-	2	14	51	14	-
Itarantim	-	-	18	-	-	-	49	7	-
Itororó	-	-	45	-	1	1	17	14	-
Macarani	-	-	2	-	-	2	6	7	-
Maiquinique	-	-	-	-	-	3	-	-	-
Nova Canaã	1	-	31	-	-	3	7	42	-
Potiraguá	-	-	26	-	-	-	3	-	-
Santa Cruz da Vitória	-	-	3	-	-	-	-	7	-
Vale do Jiquiriçá	4	-	212	-	3	6	106	1.134	6
Amargosa	-	-	-	-	-	-	10	-	-
Brejões	-	-	9	-	-	-	-	35	-
Cravolândia	1	-	-	-	-	-	4	-	-
Elísio Medrado	-	-	15	-	-	-	-	-	1
Irajuba	-	-	-	-	-	-	-	-	-
Iramaia	1	-	8	-	1	1	-	28	2
Itaquara	-	-	3	-	-	-	4	7	-
Itiruçu	-	-	92	-	-	-	-	-	-
Jaguaquara	-	-	17	-	-	-	25	56	-
Jiquiriçá	-	-	1	-	-	1	1	371	-
Lafayette Coutinho	-	-	16	-	1	-	1	-	-
Lagedo do Tabocal	-	-	-	-	-	-	-	-	-
Laje	1	-	12	-	1	-	10	133	-
Maracás	-	-	6	-	-	1	13	7	3
Milagres	-	-	4	-	-	-	6	-	-
Mutuípe	-	-	14	-	-	1	4	224	-
Nova Itarana	-	-	7	-	-	1	-	-	-
Planaltino	1	-	5	-	-	-	-	-	-
Santa Inês	-	-	3	-	-	-	14	-	-
São Miguel das Matas	-	-	-	-	-	-	14	35	-
Ubaíra	-	-	-	-	-	1	-	238	-
Sertão de São Francisco	4	3	1.656	1	2	558	511	7	120
Campo Alegre de Lourdes	-	-	50	-	-	34	7	-	5
Canudos	-	-	28	-	-	-	47	-	-
Casa Nova	1	-	25	-	-	16	14	-	9
Curaçá	2	-	230	-	-	17	3	-	-
Juazeiro	-	2	599	-	2	159	309	-	42
Pilão Arcado	-	-	17	1	-	49	5	-	5
Remanso	1	1	551	-	-	242	76	-	7
Sento Sé	-	-	1	-	-	7	4	7	17

2.2.6 Casos de algumas doenças transmissíveis, de notificação obrigatória, independentes de confirmação, segundo o Território de Identidade e municípios de residência – Bahia – 2005

(continuação)

Território de Identidade e municípios	Chagas aguda	Coqueluche	Dengue	Difteria	Febre tifóide	Hanseníase ¹	Hepatite viral	Leishmaniose	
								Tegumentar ¹	Visceral
Sobradinho	-	-	1	-	-	29	28	-	35
Uauá	-	-	154	-	-	5	18	-	-
Oeste Baiano	44	-	48	-	-	314	120	49	10
Angical	7	-	1	-	-	2	6	-	-
Baianópolis	-	-	-	-	-	3	-	-	-
Barreiras	-	-	26	-	-	192	63	21	1
Buritirama	-	-	1	-	-	4	-	-	-
Catolândia	2	-	1	-	-	1	-	7	2
Cotegipe	-	-	-	-	-	-	1	-	2
Cristópolis	-	-	-	-	-	1	5	-	1
Formosa do Rio Preto	29	-	3	-	-	20	20	-	-
Luís Eduardo Magalhães	1	-	11	-	-	32	9	-	2
Mansidão	-	-	-	-	-	7	2	-	-
Riachão das Neves	-	-	5	-	-	16	7	-	1
Santa Rita de Cássia	5	-	-	-	-	18	7	14	1
São Desidério	-	-	-	-	-	9	-	-	-
Wanderley	-	-	-	-	-	9	-	7	-
Bacia do Paramirim	31	-	96	-	-	5	49	7	56
Boquira	27	-	63	-	-	1	19	-	27
Botuporã	-	-	-	-	-	-	-	-	1
Caturama	-	-	1	-	-	-	4	-	-
Érico Cardoso	2	-	14	-	-	-	2	-	4
Ibipitanga	-	-	-	-	-	1	1	-	5
Macaúbas	-	-	18	-	-	3	18	7	8
Paramirim	1	-	-	-	-	-	-	-	5
Rio do Pires	1	-	-	-	-	-	4	-	6
Tanque Novo	-	-	-	-	-	-	1	-	-
Sertão Produtivo	130	1	120	3	2	48	232	182	92
Brumado	-	-	15	-	2	17	22	7	49
Caculé	-	-	1	-	-	5	6	-	-
Caetité	2	-	20	-	-	-	15	-	-
Candiba	-	-	53	-	-	-	-	-	-
Contendas do Sincorá	-	-	1	-	-	-	1	7	-
Dom Basílio	-	-	-	-	-	-	29	-	5
Guanambi	1	-	11	3	-	11	31	-	5
Ibiassucê	-	-	1	-	-	2	1	-	2
Ituaçu	-	-	2	-	-	1	8	98	2
Iuiú	4	-	-	-	-	-	2	14	-
Lagoa Real	-	-	-	-	-	1	21	-	4
Livramento de Nossa Senhora	115	-	5	-	-	3	63	-	10
Malhada de Pedras	1	-	2	-	-	-	1	-	2
Palmas de Monte Alto	4	-	-	-	-	-	2	-	2
Pindaí	-	1	-	-	-	1	-	-	-
Rio do Antônio	-	-	-	-	-	4	-	-	-
Sebastião Laranjeiras	2	-	5	-	-	-	2	14	-
Tanhaçu	-	-	3	-	-	3	8	28	6
Urandi	1	-	1	-	-	-	20	14	5

2.2.6 Casos de algumas doenças transmissíveis, de notificação obrigatória, independentes de confirmação, segundo o Território de Identidade e municípios de residência – Bahia – 2005

(continuação)

Território de Identidade e municípios	Chagas aguda	Coqueluche	Dengue	Difteria	Febre tifóide	Hanseníase ¹	Hepatite viral	Leishmaniose	
								Tegumentar ¹	Visceral
Piemonte do Paraguaçu	60	5	2.370	2	-	102	160	105	27
Boa Vista do Tupim	-	2	191	-	-	3	9	-	-
Iaçu	-	-	194	-	-	40	12	-	12
Ibiquera	-	-	3	-	-	-	6	-	-
Itaberaba	-	2	855	2	-	45	31	7	5
Itatim	-	-	8	-	-	1	2	-	3
Lajedinho	-	-	1	-	-	-	1	7	-
Macajuba	8	-	15	-	-	-	24	-	-
Miguel Calmon	1	1	59	-	-	4	15	70	2
Mundo Novo	-	-	331	-	-	-	1	-	-
Piritiba	-	-	506	-	-	-	17	-	-
Rafael Jambeiro	-	-	18	-	-	3	6	7	3
Ruy Barbosa	51	-	155	-	-	2	26	14	2
Santa Terezinha	-	-	6	-	-	-	3	-	-
Tapiramutá	-	-	28	-	-	4	7	-	-
Bacia do Jacuípe	2	1	1.253	-	4	21	379	7	1
Baixa Grande	-	-	52	-	3	-	59	-	-
Capela do Alto Alegre	-	-	4	-	-	-	27	-	1
Gavião	-	-	23	-	-	-	2	-	-
Ipirá	-	1	90	-	1	8	219	-	-
Mairi	1	-	287	-	-	8	6	-	-
Nova Fátima	-	-	353	-	-	-	4	-	-
Pé de Serra	-	-	70	-	-	1	2	-	-
Pintadas	-	-	19	-	-	-	23	-	-
Quixabeira	-	-	74	-	-	1	5	7	-
Riachão do Jacuípe	-	-	119	-	-	2	2	-	-
São José do Jacuípe	-	-	23	-	-	-	19	-	-
Serra Preta	-	-	-	-	-	-	6	-	-
Várzea da Roça	1	-	79	-	-	-	5	-	-
Várzea do Poço	-	-	60	-	-	1	-	-	-
Piemonte da Diamantina	8	-	1.012	-	-	26	82	175	12
Caém	-	-	10	-	-	-	12	14	-
Capim Grosso	-	-	39	-	-	3	20	21	-
Jacobina	5	-	684	-	-	15	37	77	2
Mirangaba	-	-	8	-	-	-	3	-	5
Ourolândia	-	-	179	-	-	4	6	35	4
Saúde	-	-	2	-	-	-	1	28	1
Serrolândia	-	-	16	-	-	1	-	-	-
Umburanas	3	-	10	-	-	2	1	-	-
Várzea Nova	-	-	64	-	-	1	2	-	-
Semi-árido Nordeste II	1	5	541	-	1	22	38	-	20
Adustina	-	-	10	-	-	1	3	-	-
Antas	-	-	8	-	-	-	-	-	-
Banzaê	-	-	3	-	-	-	-	-	-
Cícero Dantas	-	3	3	-	-	1	3	-	-
Cipó	-	-	-	-	-	1	-	-	-
Coronel João Sá	-	-	3	-	-	-	1	-	5

2.2.6 Casos de algumas doenças transmissíveis, de notificação obrigatória, independentes de confirmação, segundo o Território de Identidade e municípios de residência – Bahia – 2005

(continuação)

Território de Identidade e municípios	Chagas aguda	Coqueluche	Dengue	Difteria	Febre tifóide	Hanseníase ¹	Hepatite viral	Leishmaniose	
								Tegumentar ¹	Visceral
Euclides da Cunha	-	-	445	-	-	2	9	-	6
Fátima	-	2	1	-	-	3	-	-	-
Heliópolis	-	-	4	-	-	1	4	-	-
Jeremoabo	-	-	9	-	-	-	7	-	1
Nova Soure	1	-	3	-	-	5	2	-	-
Novo Triunfo	-	-	-	-	-	2	1	-	-
Paripiranga	-	-	-	-	-	1	1	-	3
Pedro Alexandre	-	-	-	-	-	-	1	-	1
Ribeira do Amparo	-	-	1	-	-	-	3	-	1
Ribeira do Pombal	-	-	45	-	1	3	-	-	1
Santa Brígida	-	-	5	-	-	2	3	-	1
Sítio do Quinto	-	-	1	-	-	-	-	-	1
Agreste de Alagoinhas/Litoral Norte	45	1	305	-	-	62	129	63	21
Acajutiba	-	-	-	-	-	4	4	-	-
Alagoinhas	-	-	26	-	-	20	13	14	-
Aporá	-	-	-	-	-	1	13	-	-
Araçás	-	-	5	-	-	-	-	-	-
Aramari	-	-	-	-	-	-	1	-	-
Cardeal da Silva	1	-	-	-	-	-	3	-	-
Catu	3	-	12	-	-	8	3	-	-
Conde	34	-	15	-	-	1	-	7	17
Crisópolis	-	-	-	-	-	5	3	-	-
Entre Rios	3	-	-	-	-	4	9	-	2
Esplanada	-	-	3	-	-	2	6	-	-
Inhambupe	-	-	1	-	-	2	-	-	-
Itanagra	-	-	37	-	-	-	-	-	-
Itapicuru	-	-	1	-	-	1	2	-	-
Jandaíra	-	-	7	-	-	1	7	14	-
Mata de São João	-	-	65	-	-	5	11	21	1
Olindina	-	-	3	-	-	3	4	-	-
Ouriçangas	-	-	-	-	-	-	-	-	-
Pedrao	-	-	-	-	-	-	-	-	-
Pojuca	-	1	9	-	-	3	2	7	-
Rio Real	4	-	121	-	-	2	48	-	1
Sátiro Dias	-	-	-	-	-	-	-	-	-
Portal do Sertão	1	9	673	-	1	138	509	14	4
Água Fria	-	-	-	-	-	1	10	-	-
Amélia Rodrigues	-	-	13	-	-	1	7	-	-
Anguera	-	-	-	-	-	-	1	-	-
Antônio Cardoso	-	1	35	-	-	-	5	-	-
Conceição da Feira	-	-	38	-	-	-	2	-	-
Conceição do Jacuípe	-	-	65	-	-	1	8	-	1
Coração de Maria	-	-	40	-	-	2	15	-	-
Feira de Santana	-	7	435	-	1	122	414	7	3
Ipecaetá	-	-	-	-	-	-	4	-	-
Irará	-	-	5	-	-	2	2	7	-
Santa Bárbara	-	-	2	-	-	3	3	-	-
Santanópolis	1	-	3	-	-	-	4	-	-
Santo Estêvão	-	1	8	-	-	5	17	-	-
São Gonçalo dos Campos	-	-	3	-	-	-	8	-	-

2.2.6 Casos de algumas doenças transmissíveis, de notificação obrigatória, independentes de confirmação, segundo o Território de Identidade e municípios de residência – Bahia – 2005

(continuação)

Território de Identidade e municípios	Chagas aguda	Coqueluche	Dengue	Difteria	Febre tifóide	Hanseníase ¹	Hepatite viral	Leishmaniose	
								Tegumentar ¹	Visceral
Tanquinho	-	-	19	-	-	-	5	-	-
Teodoro Sampaio	-	-	1	-	-	1	-	-	-
Terra Nova	-	-	6	-	-	-	4	-	-
Vitória da Conquista	1	7	807	-	1	87	408	322	33
Anagé	-	-	8	-	-	3	6	-	10
Aracatu	-	-	-	-	-	-	19	7	-
Barra do Choça	-	-	79	-	-	4	12	98	-
Belo Campo	-	1	9	-	-	2	12	-	2
Bom Jesus da Serra	-	-	39	-	-	-	3	7	-
Caetanos	-	-	17	-	-	1	-	-	-
Cândido Sales	-	-	38	-	-	9	17	7	-
Caraíbas	-	-	1	-	-	1	5	-	3
Condeúba	-	-	-	-	-	-	-	28	-
Cordeiros	-	-	1	-	-	1	-	-	-
Encruzilhada	-	-	2	-	-	3	14	7	3
Guajeru	-	-	-	-	-	4	11	-	-
Jacaraci	-	-	-	-	-	-	6	-	-
Licínio de Almeida	-	-	-	-	-	1	11	-	-
Maetinga	-	-	1	-	-	5	8	-	2
Mirante	-	2	13	-	-	2	23	-	2
Mortugaba	-	-	-	-	-	-	4	7	-
Piripá	-	-	2	-	-	-	-	-	-
Planalto	-	2	10	-	-	1	6	112	-
Poções	-	-	291	-	1	8	60	28	2
Presidente Jânio Quadros	-	-	-	-	-	-	70	7	-
Ribeirão do Largo	-	-	-	-	-	1	4	7	-
Tremedal	-	-	-	-	-	1	-	-	3
Vitória da Conquista	1	2	296	-	-	40	117	7	6
Recôncavo	8	7	288	-	1	46	219	336	10
Cabaceiras do Paraguaçu	-	-	22	-	-	2	61	-	-
Cachoeira	-	-	2	-	-	1	7	182	2
Castro Alves	-	1	2	-	-	11	6	7	-
Conceição do Almeida	-	-	-	-	-	-	-	-	-
Cruz das Almas	1	4	17	-	-	3	18	-	-
Dom Macedo Costa	-	-	3	-	-	-	1	-	-
Governador Mangabeira	-	-	-	-	1	-	26	-	-
Maragogipe	1	-	3	-	-	2	-	-	2
Muniz Ferreira	-	-	3	-	-	-	-	-	-
Muritiba	-	-	32	-	-	-	48	-	-
Nazaré	-	-	13	-	-	3	8	7	1
Santo Amaro	-	-	114	-	-	5	8	56	-
Santo Antônio de Jesus	-	1	36	-	-	8	8	42	-
São Felipe	-	1	1	-	-	1	1	-	-
São Félix	2	-	14	-	-	1	3	7	-
São Francisco do Conde	1	-	1	-	-	1	-	-	-
São Sebastião do Passé	3	-	16	-	-	4	9	-	-
Sapeaçu	-	-	2	-	-	2	1	7	-
Saubara	-	-	4	-	-	2	-	-	5
Varzedo	-	-	3	-	-	-	14	28	-

2.2.6 Casos de algumas doenças transmissíveis, de notificação obrigatória, independentes de confirmação, segundo o Território de Identidade e municípios de residência – Bahia – 2005

(continuação)

Território de Identidade e municípios	Chagas aguda	Coqueluche	Dengue	Difteria	Febre tifóide	Hanseníase ¹	Hepatite viral	Leishmaniose	
								Tegumentar ¹	Visceral
Médio Rio de Contas	-	4	244	-	37	32	169	819	68
Aiquara	-	-	2	-	-	-	-	7	-
Apuarema	-	-	1	-	-	-	-	14	-
Barra do Rocha	-	-	16	-	-	-	5	7	-
Boa Nova	-	-	3	-	-	-	17	7	5
Dário Meira	-	-	6	-	2	2	10	21	-
Gongogi	-	-	1	-	-	-	5	21	-
Ibirataia	-	-	15	-	-	-	18	42	-
Ipiaú	-	-	79	-	30	2	47	77	1
Itagi	-	-	23	-	4	1	12	126	1
Itagibá	-	-	6	-	-	-	6	-	-
Itamari	-	-	-	-	-	-	4	91	-
Jequié	-	3	47	-	1	26	9	196	59
Jitaúna	-	-	8	-	-	-	7	35	1
Manoel Vitorino	-	-	15	-	-	-	2	-	1
Nova Ibiá	-	-	4	-	-	-	3	84	-
Ubatã	-	1	18	-	-	1	24	91	-
Bacia do Rio de Corrente	92	4	301	-	-	42	86	1.022	16
Brejoândia	1	-	3	-	-	6	4	-	-
Canápolis	3	-	10	-	-	-	7	28	1
Cocos	-	-	15	-	-	1	-	84	1
Coribe	-	-	56	-	-	-	2	259	-
Correntina	-	1	6	-	-	6	40	126	1
Jaborandi	-	-	2	-	-	1	4	28	2
Santa Maria da Vitória	39	3	115	-	-	17	8	231	4
Santana	1	-	4	-	-	-	19	70	5
São Félix do Coribe	48	-	88	-	-	4	-	175	1
Serra Dourada	-	-	1	-	-	5	2	14	1
Tabocas do Brejo Velho	-	-	1	-	-	2	-	7	-
Itaparica	15	-	525	-	-	134	121	7	3
Abaré	-	-	1	-	-	2	23	-	-
Chorrochó	-	-	175	-	-	2	22	-	1
Glória	1	-	8	-	-	8	15	-	-
Macururé	1	-	27	-	-	-	2	-	1
Paulo Afonso	13	-	249	-	-	120	59	7	1
Rodelas	-	-	65	-	-	2	-	-	-
Piemonte Norte do Itapicuru	6	6	93	-	-	90	48	224	10
Andorinha	-	-	43	-	-	1	-	7	-
Antônio Gonçalves	-	2	-	-	-	2	1	21	1
Caldeirão Grande	-	-	14	-	-	1	-	14	-
Campo Formoso	5	3	23	-	-	7	25	49	7
Filadélfia	-	-	2	-	-	8	3	7	-
Jaguarari	-	-	2	-	-	7	3	14	-
Pindobaçu	1	-	4	-	-	6	9	35	-
Ponto Novo	-	1	3	-	-	21	3	14	-
Senhor do Bonfim	-	-	2	-	-	37	4	63	2

2.2.6 Casos de algumas doenças transmissíveis, de notificação obrigatória, independentes de confirmação, segundo o Território de Identidade e municípios de residência – Bahia – 2005

(continuação)

Território de Identidade e municípios	Chagas aguda	Coqueluche	Dengue	Difteria	Febre tifóide	Hanseníase ¹	Hepatite viral	Leishmaniose	
								Tegumentar ¹	Visceral
Metropolitana de Salvador	35	21	1.110	15	36	493	639	49	45
Camaçari	5	5	347	-	-	44	135	7	11
Candeias	1	1	17	-	-	10	13	-	-
Dias D'Ávila	1	1	39	-	-	9	20	-	-
Itaparica	2	-	18	-	-	3	5	-	-
Lauro de Freitas	-	1	72	3	6	20	28	7	2
Madre de Deus	-	-	14	-	-	3	2	-	-
Salinas da Margarida	-	-	-	-	-	-	-	7	24
Salvador	26	11	422	12	30	367	397	14	4
Simões Filho	-	2	133	-	-	32	37	14	2
Vera Cruz	-	-	48	-	-	5	2	-	2

2.2.6 Casos de algumas doenças transmissíveis, de notificação obrigatória, independentes de confirmação, segundo o Território de Identidade e municípios de residência – Bahia – 2005

(continuação)

Território de Identidade e municípios	Leptospirose	Malária	Meningite	Paralisia flácida aguda	Tétano		Tuberculose ¹	
					Acidental	Neonatal	Extra-pulmonar	Pulmonar
Estado da Bahia²	315	63	1.579	58	62	-	680	5.962
Irecê	-	2	39	1	2	-	4	107
América Dourada	-	-	1	-	-	-	-	1
Barra do Mendes	-	-	2	-	-	-	-	-
Barro Alto	-	-	-	-	-	-	-	4
Cafarnaum	-	-	2	-	-	-	-	7
Canarana	-	-	3	-	-	-	1	10
Central	-	-	-	-	-	-	-	10
Gentio do Ouro	-	-	-	-	-	-	-	1
Ibipeba	-	-	1	-	-	-	-	9
Ibititá	-	-	2	-	-	-	-	5
Ipupiara	-	1	2	-	-	-	-	-
Irecê	-	-	6	-	1	-	2	15
Itaguaçu da Bahia	-	-	-	-	-	-	-	4
João Dourado	-	-	1	-	-	-	-	3
Jussara	-	1	8	-	-	-	-	1
Lapão	-	-	5	1	-	-	1	9
Mulungu do Morro	-	-	-	-	-	-	-	1
Presidente Dutra	-	-	-	-	-	-	-	6
São Gabriel	-	-	-	-	1	-	-	2
Uibaí	-	-	3	-	-	-	-	2
Xique-Xique	-	-	3	-	-	-	-	17
Velho Chico	-	1	16	-	9	-	12	96
Barra	-	-	2	-	-	-	3	10
Bom Jesus da Lapa	-	-	6	-	7	-	8	33
Brotas de Macaúbas	-	-	-	-	-	-	-	5
Carinhanha	-	-	-	-	-	-	-	8
Feira da Mata	-	-	-	-	-	-	-	-
Ibotirama	-	-	1	-	-	-	-	8
Igaporã	-	1	1	-	-	-	-	2
Malhada	-	-	-	-	-	-	-	2
Matina	-	-	-	-	-	-	-	2
Morpará	-	-	-	-	-	-	1	1
Muquém do São Francisco	-	-	-	-	-	-	-	1
Oliveira dos Brejinhos	-	-	2	-	-	-	-	4
Paratinga	-	-	2	-	-	-	-	5
Riacho de Santana	-	-	2	-	-	-	-	7
Serra do Ramalho	-	-	-	-	1	-	-	5
Sítio do Mato	-	-	-	-	1	-	-	3
Chapada Diamantina	-	-	22	2	-	-	7	70
Abaíra	-	-	-	-	-	-	1	5
Andaraí	-	-	2	-	-	-	1	6
Barra da Estiva	-	-	-	-	-	-	-	3
Boninal	-	-	-	-	-	-	-	3
Bonito	-	-	1	1	-	-	-	3
Ibicoara	-	-	1	-	-	-	-	1
Ibitiara	-	-	2	-	-	-	-	-
Iraquara	-	-	1	-	-	-	-	5
Itaeté	-	-	-	-	-	-	1	3

2.2.6 Casos de algumas doenças transmissíveis, de notificação obrigatória, independentes de confirmação, segundo o Território de Identidade e municípios de residência – Bahia – 2005

(continuação)

Território de Identidade e municípios	Leptospirose	Malária	Meningite	Paralisia flácida aguda	Tétano		Tuberculose ¹	
					Acidental	Neonatal	Extra-pulmonar	Pulmonar
Jussiape	-	-	-	-	-	-	1	-
Lençóis	-	-	1	-	-	-	-	1
Marcionílio Souza	-	-	-	-	-	-	-	1
Morro do Chapéu	-	-	-	-	-	-	1	9
Mucugê	-	-	2	-	-	-	-	5
Nova Redenção	-	-	-	-	-	-	-	2
Novo Horizonte	-	-	-	-	-	-	-	2
Palmeiras	-	-	2	-	-	-	-	-
Piatã	-	-	-	-	-	-	-	2
Rio de Contas	-	-	3	-	-	-	-	6
Seabra	-	-	4	1	-	-	-	8
Souto Soares	-	-	2	-	-	-	2	2
Utinga	-	-	1	-	-	-	-	2
Wagner	-	-	-	-	-	-	-	1
Sisal	2	4	26	-	1	-	14	168
Araci	1	-	2	-	-	-	1	21
Barrocas	-	-	1	-	-	-	1	4
Biritinga	-	-	-	-	-	-	1	6
Candeal	-	-	-	-	-	-	1	-
Cansanção	-	-	-	-	-	-	-	5
Conceição do Coité	-	-	4	-	-	-	-	14
Ichu	-	-	-	-	-	-	-	-
Itiúba	-	4	-	-	-	-	-	17
Lamarão	-	-	-	-	-	-	-	1
Monte Santo	-	-	-	-	-	-	2	9
Nordestina	-	-	-	-	-	-	1	-
Queimadas	-	-	3	-	-	-	-	15
Quijingue	-	-	4	-	-	-	1	13
Retirolândia	-	-	-	-	-	-	1	7
Santaluz	-	-	2	-	-	-	-	5
São Domingos	-	-	-	-	1	-	1	5
Serrinha	-	-	5	-	-	-	3	19
Teofilândia	1	-	3	-	-	-	-	4
Tucano	-	-	1	-	-	-	1	17
Valente	-	-	1	-	-	-	-	6
Litoral Sul	29	6	70	1	6	-	53	449
Almadina	-	-	1	-	-	-	-	4
Arataca	-	-	-	-	-	-	-	4
Aurelino Leal	-	-	2	-	-	-	2	4
Barro Preto	1	-	1	-	-	-	-	1
Buerarema	-	-	-	-	1	-	3	17
Camacan	-	3	6	-	-	-	4	25
Canavieiras	-	-	-	-	-	-	1	23
Coaraci	-	-	-	-	-	-	1	10
Floresta Azul	1	-	1	-	-	-	-	6
Ibicaí	1	-	-	-	-	-	1	8
Ibirapitanga	-	-	1	-	-	-	1	7
Ilhéus	16	-	25	-	1	-	10	97
Itabuna	7	2	16	-	-	-	27	119

2.2.6 Casos de algumas doenças transmissíveis, de notificação obrigatória, independentes de confirmação, segundo o Território de Identidade e municípios de residência – Bahia – 2005

(continuação)

Território de Identidade e municípios	Leptospirose	Malária	Meningite	Paralisia flácida aguda	Tétano		Tuberculose ¹	
					Acidental	Neonatal	Extra-pulmonar	Pulmonar
Itacaré	-	-	1	-	-	-	-	8
Itaju do Colônia	-	-	1	-	-	-	-	2
Itajuípe	-	-	-	1	-	-	1	27
Itapé	-	-	-	-	-	-	-	6
Itapitanga	-	-	-	-	-	-	-	5
Jussari	-	-	1	-	-	-	-	7
Maraú	-	-	-	-	-	-	1	9
Mascote	-	-	1	-	2	-	-	8
Pau Brasil	-	-	1	-	-	-	-	11
Santa Luzia	-	-	1	-	-	-	-	6
São José da Vitória	-	-	-	-	-	-	-	1
Ubaítaba	-	-	3	-	2	-	1	20
Una	2	1	4	-	-	-	-	7
Uruçuca	1	-	4	-	-	-	-	7
Baixo Sul	7	-	27	2	2	-	11	126
Aratuípe	-	-	2	-	-	-	-	6
Cairu	-	-	-	-	-	-	-	3
Camamu	-	-	3	-	-	-	-	9
Gandu	-	-	4	1	-	-	1	13
Igrapiúna	1	-	1	-	-	-	-	5
Ituberá	-	-	2	-	-	-	1	19
Jaguaripe	-	-	1	-	-	-	-	4
Nilo Peçanha	-	-	-	-	-	-	1	3
Pirai do Norte	-	-	1	-	-	-	-	-
Presidente Tancredo Neves	-	-	3	-	-	-	-	7
Taperoá	-	-	2	-	-	-	-	8
Teolândia	-	-	-	-	-	-	-	5
Valença	6	-	6	1	2	-	8	34
Wenceslau Guimarães	-	-	2	-	-	-	-	10
Extremo Sul	37	21	124	2	5	-	33	434
Alcobaça	-	1	5	-	2	-	1	12
Belmonte	-	-	5	-	-	-	-	17
Caravelas	2	-	-	-	1	-	2	17
Eunápolis	2	5	8	-	-	-	4	60
Guaratinga	-	-	3	-	-	-	-	12
Ibirapôã	-	-	1	-	-	-	-	-
Itabela	-	6	3	-	-	-	-	6
Itagimirim	-	-	-	-	-	-	-	7
Itamaraju	-	2	4	1	-	-	8	50
Itanhém	-	-	3	-	-	-	-	8
Itapebi	-	-	2	-	-	-	-	4
Jucuruçu	-	2	1	-	-	-	-	5
Lajedão	-	-	-	-	-	-	-	1
Medeiros Neto	-	-	-	-	-	-	1	10
Mucuri	-	-	2	-	-	-	2	19
Nova Viçosa	-	-	1	-	-	-	-	14
Porto Seguro	31	3	66	-	-	-	3	64
Prado	2	-	1	-	2	-	3	10

2.2.6 Casos de algumas doenças transmissíveis, de notificação obrigatória, independentes de confirmação, segundo o Território de Identidade e municípios de residência – Bahia – 2005

(continuação)

Território de Identidade e municípios	Leptospirose	Malária	Meningite	Paralisia flácida aguda	Tétano		Tuberculose ¹	
					Acidental	Neonatal	Extra-pulmonar	Pulmonar
Santa Cruz Cabralia	-	-	6	-	-	-	-	10
Teixeira de Freitas	-	2	13	1	-	-	9	108
Vereda	-	-	-	-	-	-	-	-
Itapetinga	2	-	29	2	-	-	8	92
Caatiba	-	-	-	-	-	-	-	-
Firmino Alves	1	-	-	-	-	-	2	1
Ibicuí	-	-	7	-	-	-	-	6
Iguaí	-	-	-	1	-	-	-	4
Itambé	-	-	3	-	-	-	1	6
Itapetinga	1	-	6	-	-	-	4	39
Itarantim	-	-	4	-	-	-	-	3
Itororó	-	-	1	-	-	-	-	4
Macarani	-	-	4	-	-	-	1	16
Maiquinique	-	-	1	-	-	-	-	3
Nova Canaã	-	-	1	-	-	-	-	-
Potiraguá	-	-	1	1	-	-	-	9
Santa Cruz da Vitória	-	-	1	-	-	-	-	1
Vale do Jiquiriçá	-	-	43	2	1	-	4	93
Amargosa	-	-	6	-	-	-	1	15
Brejões	-	-	5	-	-	-	-	4
Cravolândia	-	-	-	-	-	-	-	2
Elísio Medrado	-	-	2	-	-	-	-	-
Irajuba	-	-	-	-	-	-	-	1
Iramaia	-	-	-	-	-	-	-	1
Itaquara	-	-	2	-	-	-	-	10
Itiruçu	-	-	-	-	-	-	-	-
Jaguaquara	-	-	3	1	-	-	-	10
Jiquiriçá	-	-	2	-	-	-	-	1
Lafayette Coutinho	-	-	-	-	-	-	-	-
Lagedo do Tabocal	-	-	-	-	-	-	-	4
Laje	-	-	-	-	-	-	-	2
Maracás	-	-	4	-	-	-	-	9
Milagres	-	-	-	-	-	-	-	5
Mutuípe	-	-	7	-	-	-	-	18
Nova Itarana	-	-	5	-	-	-	-	-
Planaltino	-	-	1	-	-	-	-	1
Santa Inês	-	-	-	-	-	-	-	8
São Miguel das Matas	-	-	2	1	1	-	-	-
Ubaíra	-	-	4	-	-	-	3	2
Sertão de São Francisco	-	3	33	-	2	-	12	122
Campo Alegre de Lourdes	-	-	-	-	-	-	1	13
Canudos	-	-	1	-	-	-	3	4
Casa Nova	-	-	4	-	1	-	1	12
Curaçá	-	-	1	-	-	-	1	7
Juazeiro	-	1	19	-	1	-	3	52
Pilão Arcado	-	-	-	-	-	-	2	3
Remanso	-	-	2	-	-	-	1	12

2.2.6 Casos de algumas doenças transmissíveis, de notificação obrigatória, independentes de confirmação, segundo o Território de Identidade e municípios de residência – Bahia – 2005

(continuação)

Território de Identidade e municípios	Leptospirose	Malária	Meningite	Paralisia flácida aguda	Tétano		Tuberculose ¹	
					Acidental	Neonatal	Extra-pulmonar	Pulmonar
Sento Sé	-	1	-	-	-	-	-	8
Sobradinho	-	1	4	-	-	-	-	9
Uauá	-	-	2	-	-	-	-	2
Oeste Baiano	-	5	12	1	1	-	5	72
Angical	-	-	2	-	-	-	-	4
Baianópolis	-	-	1	-	-	-	-	-
Barreiras	-	2	1	1	-	-	5	38
Buritirama	-	3	1	-	1	-	-	2
Catolândia	-	-	-	-	-	-	-	1
Cotegipe	-	-	1	-	-	-	-	-
Cristópolis	-	-	-	-	-	-	-	2
Formosa do Rio Preto	-	-	-	-	-	-	-	3
Luís Eduardo Magalhães	-	-	5	-	-	-	-	9
Mansidão	-	-	-	-	-	-	-	1
Riachão das Neves	-	-	-	-	-	-	-	3
Santa Rita de Cássia	-	-	-	-	-	-	-	2
São Desidério	-	-	1	-	-	-	-	-
Wanderley	-	-	-	-	-	-	-	7
Bacia do Paramirim	-	-	14	-	-	-	3	46
Boquira	-	-	6	-	-	-	2	16
Botuporã	-	-	-	-	-	-	-	1
Caturama	-	-	-	-	-	-	-	1
Érico Cardoso	-	-	-	-	-	-	-	2
Ibipitanga	-	-	1	-	-	-	-	6
Macaúbas	-	-	3	-	-	-	-	8
Paramirim	-	-	-	-	-	-	1	9
Rio do Pires	-	-	1	-	-	-	-	-
Tanque Novo	-	-	3	-	-	-	-	3
Sertão Produtivo	1	-	23	4	1	-	9	74
Brumado	-	-	5	2	-	-	3	9
Caculé	-	-	2	-	-	-	2	2
Caetité	-	-	4	-	-	-	-	5
Candiba	-	-	-	-	-	-	-	1
Contendas do Sincorá	-	-	-	-	-	-	-	2
Dom Basílio	-	-	-	-	1	-	-	-
Guanambi	-	-	2	-	-	-	2	19
Ibiassucê	-	-	1	-	-	-	-	-
Ituaçu	-	-	2	-	-	-	-	4
Iuiú	-	-	-	-	-	-	-	2
Lagoa Real	-	-	-	-	-	-	-	2
Livramento de Nossa Senhora	1	-	2	-	-	-	-	4
Malhada de Pedras	-	-	-	-	-	-	-	-
Palmas de Monte Alto	-	-	1	-	-	-	-	5
Pindaí	-	-	-	-	-	-	-	2
Rio do Antônio	-	-	1	-	-	-	-	-
Sebastião Laranjeiras	-	-	-	2	-	-	-	5
Tanhaçu	-	-	1	-	-	-	1	4
Urandi	-	-	2	-	-	-	1	8

2.2.6 Casos de algumas doenças transmissíveis, de notificação obrigatória, independentes de confirmação, segundo o Território de Identidade e municípios de residência – Bahia – 2005

(continuação)

Território de Identidade e municípios	Leptospirose	Malária	Meningite	Paralisia flácida aguda	Tétano		Tuberculose ¹	
					Acidental	Neonatal	Extra-pulmonar	Pulmonar
Piemonte do Paraguaçu	1	-	27	2	4	-	5	78
Boa Vista do Tupim	-	-	2	-	-	-	1	5
Iaçú	-	-	1	-	-	-	-	9
Ibiquera	-	-	-	-	-	-	-	-
Itaberaba	-	-	3	-	-	-	2	24
Itatim	-	-	5	-	2	-	-	2
Lajedinho	-	-	-	-	-	-	-	2
Macajuba	-	-	1	-	-	-	-	2
Miguel Calmon	1	-	3	1	-	-	-	4
Mundo Novo	-	-	-	-	1	-	1	1
Piritiba	-	-	2	-	-	-	-	4
Rafael Jambeiro	-	-	4	-	-	-	-	5
Ruy Barbosa	-	-	4	1	-	-	-	13
Santa Terezinha	-	-	-	-	-	-	-	5
Tapiramutá	-	-	2	-	1	-	1	2
Bacia do Jacuípe	-	-	7	1	1	-	3	68
Baixa Grande	-	-	1	-	-	-	-	5
Capela do Alto Alegre	-	-	-	-	-	-	-	4
Gavião	-	-	-	-	-	-	-	-
Ipirá	-	-	5	-	1	-	-	20
Mairi	-	-	1	-	-	-	1	5
Nova Fátima	-	-	-	-	-	-	-	2
Pé de Serra	-	-	-	-	-	-	-	3
Pintadas	-	-	-	-	-	-	1	1
Quixabeira	-	-	-	-	-	-	-	3
Riachão do Jacuípe	-	-	-	-	-	-	-	15
São José do Jacuípe	-	-	-	-	-	-	-	-
Serra Preta	-	-	-	-	-	-	-	7
Várzea da Roça	-	-	-	-	-	-	-	2
Várzea do Poço	-	-	-	1	-	-	1	1
Piemonte da Diamantina	1	-	9	-	-	-	10	67
Caém	-	-	2	-	-	-	-	3
Capim Grosso	-	-	3	-	-	-	-	4
Jacobina	1	-	2	-	-	-	7	43
Mirangaba	-	-	-	-	-	-	1	-
Ourolândia	-	-	1	-	-	-	-	6
Saúde	-	-	-	-	-	-	-	4
Serrolândia	-	-	-	-	-	-	-	2
Umburanas	-	-	-	-	-	-	2	4
Várzea Nova	-	-	1	-	-	-	-	1
Semi-árido Nordeste II	2	1	21	1	2	-	7	102
Alustina	-	-	-	-	-	-	-	4
Antas	-	-	-	-	2	-	-	2
Banzaê	-	-	-	-	-	-	-	12
Cícero Dantas	-	-	1	-	-	-	1	12
Cipó	-	-	3	-	-	-	-	6
Coronel João Sá	-	-	1	-	-	-	-	2

2.2.6 Casos de algumas doenças transmissíveis, de notificação obrigatória, independentes de confirmação, segundo o Território de Identidade e municípios de residência – Bahia – 2005

(continuação)

Território de Identidade e municípios	Leptospirose	Malária	Meningite	Paralisia flácida aguda	Tétano		Tuberculose ¹	
					Acidental	Neonatal	Extra-pulmonar	Pulmonar
Euclides da Cunha	-	-	6	-	-	-	4	11
Fátima	-	-	-	-	-	-	1	3
Heliópolis	-	-	1	-	-	-	-	3
Jeremoabo	-	1	-	-	-	-	-	6
Nova Soure	-	-	3	-	-	-	-	7
Novo Triunfo	-	-	-	-	-	-	-	3
Paripiranga	-	-	1	-	-	-	-	1
Pedro Alexandre	-	-	-	-	-	-	1	3
Ribeira do Amparo	2	-	-	-	-	-	-	6
Ribeira do Pombal	-	-	5	1	-	-	-	12
Santa Brígida	-	-	-	-	-	-	-	5
Sítio do Quinto	-	-	-	-	-	-	-	4
Agreste de Alagoinhas/Litoral Norte	9	1	67	3	-	-	23	194
Acajutiba	-	-	-	-	-	-	-	5
Alagoinhas	3	1	10	-	-	-	12	41
Aporá	-	-	1	-	-	-	-	4
Araçás	-	-	-	-	-	-	1	4
Aramari	-	-	-	-	-	-	-	1
Cardeal da Silva	-	-	-	-	-	-	-	3
Catu	-	-	12	-	-	-	2	22
Conde	1	-	4	-	-	-	-	5
Crisópolis	-	-	1	-	-	-	-	4
Entre Rios	-	-	5	-	-	-	1	15
Esplanada	-	-	4	-	-	-	-	4
Inhambupe	-	-	2	-	-	-	-	10
Itanagra	2	-	2	-	-	-	-	-
Itapicuru	-	-	5	1	-	-	1	7
Jandaíra	-	-	-	-	-	-	1	2
Mata de São João	2	-	9	-	-	-	2	19
Olindina	-	-	1	-	-	-	-	13
Ouriçangas	-	-	1	1	-	-	-	2
Pedrao	-	-	-	-	-	-	-	7
Pojuca	1	-	8	1	-	-	2	15
Rio Real	-	-	2	-	-	-	1	10
Sátiro Dias	-	-	-	-	-	-	-	1
Portal do Sertão	7	7	51	3	2	-	50	288
Água Fria	-	-	1	-	-	-	1	2
Amélia Rodrigues	-	-	-	-	-	-	1	17
Anguera	-	-	-	-	-	-	1	5
Antônio Cardoso	-	-	1	1	-	-	-	1
Conceição da Feira	-	-	3	-	-	-	1	1
Conceição do Jacuípe	-	-	-	-	-	-	-	12
Coração de Maria	-	-	3	-	-	-	-	6
Feira de Santana	7	7	31	1	2	-	36	178
Ipecaetá	-	-	1	-	-	-	-	6
Irará	-	-	-	-	-	-	1	5
Santa Bárbara	-	-	-	1	-	-	1	8
Santanópolis	-	-	-	-	-	-	1	3
Santo Estêvão	-	-	4	-	-	-	4	15

2.2.6 Casos de algumas doenças transmissíveis, de notificação obrigatória, independentes de confirmação, segundo o Território de Identidade e municípios de residência – Bahia – 2005

(continuação)

Território de Identidade e municípios	Leptospirose	Malária	Meningite	Paralisia flácida aguda	Tétano		Tuberculose ¹	
					Acidental	Neonatal	Extra-pulmonar	Pulmonar
São Gonçalo dos Campos	-	-	3	-	-	-	1	3
Tanquinho	-	-	-	-	-	-	-	5
Teodoro Sampaio	-	-	2	-	-	-	1	6
Terra Nova	-	-	2	-	-	-	1	15
Vitória da Conquista	-	1	85	2	-	-	8	120
Anagé	-	-	3	-	-	-	-	1
Aracatu	-	-	4	-	-	-	-	3
Barra do Choça	-	-	4	-	-	-	3	4
Belo Campo	-	-	1	-	-	-	-	6
Bom Jesus da Serra	-	-	-	-	-	-	-	-
Caetanos	-	-	2	-	-	-	-	5
Cândido Sales	-	-	1	1	-	-	-	6
Caraíbas	-	-	-	-	-	-	-	3
Condeúba	-	-	2	-	-	-	-	1
Cordeiros	-	-	2	-	-	-	-	1
Encruzilhada	-	-	1	-	-	-	1	9
Guajeru	-	-	-	-	-	-	-	3
Jacaraci	-	-	-	-	-	-	-	-
Licínio de Almeida	-	-	1	-	-	-	-	-
Maetinga	-	-	4	-	-	-	-	1
Mirante	-	-	-	-	-	-	-	2
Mortugaba	-	-	-	-	-	-	-	-
Piripá	-	-	5	-	-	-	-	1
Planalto	-	-	-	1	-	-	-	4
Poções	-	-	5	-	-	-	-	9
Presidente Jânio Quadros	-	-	1	-	-	-	-	-
Ribeirão do Largo	-	-	2	-	-	-	-	-
Tremedal	-	-	2	-	-	-	-	2
Vitória da Conquista	-	1	45	-	-	-	4	59
Recôncavo	14	-	78	4	2	-	19	231
Cabaceiras do Paraguaçu	2	-	-	2	-	-	-	3
Cachoeira	2	-	7	1	-	-	1	19
Castro Alves	1	-	3	-	2	-	-	21
Conceição do Almeida	-	-	2	-	-	-	1	1
Cruz das Almas	-	-	10	-	-	-	3	19
Dom Macedo Costa	-	-	6	-	-	-	1	2
Governador Mangabeira	-	-	1	-	-	-	-	4
Maragogipe	-	-	4	-	-	-	-	11
Muniz Ferreira	-	-	-	-	-	-	-	-
Muritiba	-	-	6	-	-	-	2	7
Nazaré	4	-	2	-	-	-	-	29
Santo Amaro	1	-	6	1	-	-	1	31
Santo Antônio de Jesus	-	-	9	-	-	-	8	39
São Felipe	-	-	2	-	-	-	-	3
São Félix	2	-	-	-	-	-	-	4
São Francisco do Conde	-	-	4	-	-	-	-	15
São Sebastião do Passé	2	-	13	-	-	-	-	15
Sapeaçu	-	-	3	-	-	-	1	3
Saubara	-	-	-	-	-	-	-	2
Varzedo	-	-	-	-	-	-	1	3

2.2.6 Casos de algumas doenças transmissíveis, de notificação obrigatória, independentes de confirmação, segundo o Território de Identidade e municípios de residência – Bahia – 2005

(continuação)

Território de Identidade e municípios	Leptospirose	Malária	Meningite	Paralisia flácida aguda	Tétano		Tuberculose ¹	
					Acidental	Neonatal	Extra-pulmonar	Pulmonar
Médio Rio de Contas	3	-	21	1	2	-	13	191
Aiquara	-	-	-	-	-	-	-	-
Apuarema	-	-	-	-	-	-	1	2
Barra do Rocha	-	-	-	-	-	-	-	2
Boa Nova	-	-	1	-	-	-	-	1
Dário Meira	-	-	1	-	-	-	-	2
Gongogi	-	-	-	1	-	-	-	4
Ibirataia	-	-	-	-	-	-	-	5
Ipiaú	-	-	3	-	-	-	-	39
Itagi	-	-	-	-	-	-	-	6
Itagibá	-	-	1	-	-	-	-	8
Itamari	-	-	2	-	2	-	-	2
Jequié	1	-	11	-	-	-	12	87
Jitaúna	-	-	1	-	-	-	-	9
Manoel Vitorino	-	-	-	-	-	-	-	3
Nova Ibiá	-	-	-	-	-	-	-	5
Ubatã	2	-	1	-	-	-	-	16
Bacia do Rio de Corrente	-	-	4	-	-	-	3	53
Brejolândia	-	-	-	-	-	-	-	4
Canápolis	-	-	-	-	-	-	1	1
Cocos	-	-	-	-	-	-	-	-
Coribe	-	-	-	-	-	-	-	2
Correntina	-	-	1	-	-	-	1	4
Jaborandi	-	-	-	-	-	-	-	1
Santa Maria da Vitória	-	-	3	-	-	-	-	22
Santana	-	-	-	-	-	-	1	16
São Félix do Coribe	-	-	-	-	-	-	-	2
Serra Dourada	-	-	-	-	-	-	-	1
Tabocas do Brejo Velho	-	-	-	-	-	-	-	-
Itaparica	-	-	2	1	-	-	4	37
Abaré	-	-	-	-	-	-	-	5
Chorrochó	-	-	-	-	-	-	-	1
Glória	-	-	-	-	-	-	-	6
Macururé	-	-	-	-	-	-	-	-
Paulo Afonso	-	-	2	1	-	-	4	25
Rodelas	-	-	-	-	-	-	-	-
Piemonte Norte do Itapicuru	1	4	14	-	3	-	5	88
Andorinha	-	-	-	-	-	-	-	5
Antônio Gonçalves	-	-	-	-	-	-	1	4
Caldeirão Grande	-	-	-	-	-	-	-	1
Campo Formoso	1	3	4	-	1	-	-	14
Filadélfia	-	1	1	-	2	-	2	11
Jaguarari	-	-	1	-	-	-	-	9
Pindobaçu	-	-	1	-	-	-	-	13
Ponto Novo	-	-	1	-	-	-	-	5
Senhor do Bonfim	-	-	6	-	-	-	2	26

2.2.6 Casos de algumas doenças transmissíveis, de notificação obrigatória, independentes de confirmação, segundo o Território de Identidade e municípios de residência – Bahia – 2005

(conclusão)

Território de Identidade e municípios	Leptospirose	Malária	Meningite	Paralisia flácida aguda	Tétano		Tuberculose ¹	
					Acidental	Neonatal	Extra-pulmonar	Pulmonar
Metropolitana de Salvador	199	7	715	23	16	-	355	2.494
Camaçari	4	1	28	-	-	-	9	100
Candeias	9	-	12	-	-	-	2	46
Dias D'Ávila	-	-	5	-	-	-	6	19
Itaparica	-	-	2	-	-	-	1	13
Lauro de Freitas	6	1	49	1	2	-	12	89
Madre de Deus	-	-	7	-	-	-	1	10
Salinas da Margarida	-	-	5	-	-	-	-	8
Salvador	170	5	575	21	12	-	318	2123
Simões Filho	10	-	24	1	-	-	6	72
Vera Cruz	-	-	8	-	2	-	-	14

Fonte: SESAB/SUVISA/DIS/SINAN

Dados processados em 11-12-2007

¹ Casos Confirmados

² Incluindo os casos de residentes em municípios ignorados.

2.2.7 Casos de algumas doenças sexualmente transmissíveis, de notificação obrigatória, independentes de confirmação, segundo o Território de Identidade e municípios de residência – Bahia – 2004

(continua)

Território de Identidade e municípios	Aids ¹	Condiloma acuminado	Herpes genital	Sífilis	
				Congênita	Adulto
Estado da Bahia²	670	3.248	723	291	1.853
Irecê	9	84	15	-	22
América Dourada	1	2	-	-	-
Barra do Mendes	-	18	-	-	1
Barro Alto	1	5	-	-	2
Cafarnaum	-	3	1	-	4
Canarana	-	23	6	-	1
Central	-	2	-	-	-
Gentio do Ouro	-	-	-	-	-
Ibipeba	-	-	-	-	1
Ibititá	-	2	1	-	-
Ipupiara	-	1	-	-	-
Irecê	2	1	-	-	-
Itaguaçu da Bahia	-	-	-	-	1
João Dourado	-	3	3	-	3
Jussara	1	-	-	-	-
Lapão	-	1	-	-	-
Mulungu do Morro	-	4	1	-	1
Presidente Dutra	-	5	-	-	2
São Gabriel	2	13	-	-	1
Uibaí	1	1	3	-	1
Xique-Xique	1	-	-	-	4
Velho Chico	6	22	5	1	10
Barra	-	-	-	-	2
Bom Jesus da Lapa	3	2	2	-	6
Brotas de Macaúbas	-	-	-	-	-
Carinhanha	-	-	-	-	-
Feira da Mata	-	-	-	-	-
Ibotirama	-	10	2	1	1
Igaporã	-	-	-	-	-
Malhada	-	-	-	-	-
Matina	-	-	-	-	-
Morpará	-	3	-	-	-
Muquém do São Francisco	-	2	-	-	-
Oliveira dos Brejinhos	-	-	-	-	1
Paratinga	-	5	1	-	-
Riacho de Santana	1	-	-	-	-
Serra do Ramalho	1	-	-	-	-
Sítio do Mato	1	-	-	-	-
Chapada Diamantina	5	46	13	-	8
Abaíra	2	-	-	-	-
Andaraí	-	5	-	-	-
Barra da Estiva	-	5	-	-	2
Boninal	-	1	5	-	2
Bonito	-	-	-	-	-
Ibicoara	1	5	2	-	-
Ibitiara	-	-	-	-	-
Iraquara	-	-	-	-	-

2.2.7 Casos de algumas doenças sexualmente transmissíveis, de notificação obrigatória, independentes de confirmação, segundo o Território de Identidade e municípios de residência – Bahia – 2004

(continuação)

Território de Identidade e municípios	Aids ¹	Condiloma acuminado	Herpes genital	Sífilis	
				Congênita	Adulto
Itaeté	-	2	4	-	-
Jussiape	-	-	-	-	-
Lençóis	-	1	-	-	2
Marcionílio Souza	-	-	-	-	-
Morro do Chapéu	-	6	-	-	1
Mucugê	-	4	-	-	-
Nova Redenção	-	2	-	-	-
Novo Horizonte	-	-	1	-	-
Palmeiras	-	2	-	-	-
Piatã	1	-	-	-	-
Rio de Contas	-	9	1	-	-
Seabra	1	1	-	-	1
Souto Soares	-	2	-	-	-
Utinga	-	-	-	-	-
Wagner	-	1	-	-	-
Sisal	9	38	8	8	34
Araci	-	7	2	1	6
Barrocas	-	3	-	-	-
Biritinga	-	-	-	-	2
Candeal	-	2	-	-	-
Cansanção	-	-	-	1	9
Conceição do Coité	2	2	1	2	2
Ichu	-	1	2	-	-
Itiúba	-	-	1	-	-
Lamarão	-	-	-	-	-
Monte Santo	-	2	-	-	-
Nordestina	-	2	-	-	2
Queimadas	-	1	-	-	-
Quijingue	-	9	-	-	3
Retirolândia	2	-	-	-	-
Santaluz	2	-	1	1	1
São Domingos	-	4	-	-	2
Serrinha	2	4	-	2	3
Teofilândia	-	-	-	1	4
Tucano	1	1	-	-	-
Valente	-	-	1	-	-
Litoral Sul	43	390	109	13	199
Almadina	-	2	-	1	-
Arataca	1	2	-	-	-
Aurelino Leal	-	2	-	-	-
Barro Preto	-	3	2	-	1
Buerarema	1	8	2	-	8
Camacan	3	16	5	-	2
Canavieiras	1	1	1	1	5
Coaraci	-	-	1	1	10
Floresta Azul	-	5	3	-	1
Ibicarai	-	3	2	-	-
Ibirapitanga	1	3	-	-	1
Ilhéus	21	97	15	-	42

2.2.7 Casos de algumas doenças sexualmente transmissíveis, de notificação obrigatória, independentes de confirmação, segundo o Território de Identidade e municípios de residência – Bahia – 2004

(continuação)

Território de Identidade e municípios	Aids ¹	Condiloma acuminado	Herpes genital	Sífilis	
				Congênita	Adulto
Itabuna	12	181	65	8	85
Itacaré	1	2	1	-	-
Itaju do Colônia	-	-	1	-	-
Itajuípe	1	8	-	-	2
Itapé	-	2	-	-	2
Itapitanga	-	7	4	-	-
Jussari	-	2	-	-	-
Maraú	-	10	3	-	2
Mascote	-	4	-	-	2
Pau Brasil	-	2	-	2	6
Santa Luzia	-	4	2	-	2
São José da Vitória	-	2	-	-	2
Ubaitaba	-	2	1	-	7
Una	1	17	1	-	17
Uruçuca	-	5	-	-	2
Baixo Sul	6	47	2	1	8
Aratuípe	-	-	-	-	-
Cairu	-	-	-	-	1
Camamu	-	8	1	-	-
Gandu	-	1	-	-	-
Igrapiúna	-	2	-	-	-
Ituberá	-	25	-	-	-
Jaguaripe	-	-	-	-	1
Nilo Peçanha	-	-	-	-	-
Piraí do Norte	-	1	-	-	-
Presidente Tancredo Neves	-	1	-	-	1
Taperoá	-	3	-	1	4
Teolândia	-	-	-	-	-
Valença	6	6	1	-	1
Wenceslau Guimarães	-	-	-	-	-
Extremo Sul	48	59	12	3	102
Alcobaça	1	2	-	-	3
Belmonte	-	-	-	-	-
Caravelas	1	2	-	-	1
Eunápolis	10	18	1	-	19
Guaratinga	-	-	-	1	1
Ibirapoã	-	-	-	-	-
Itabela	1	1	-	-	2
Itagimirim	1	5	1	-	2
Itamaraju	7	-	-	-	5
Itanhém	-	1	-	-	-
Itapebi	-	1	-	-	1
Jucuruçu	-	-	-	-	-
Lajedão	-	-	-	-	-
Medeiros Neto	-	4	3	-	1
Mucuri	-	3	-	-	5
Nova Viçosa	-	1	-	-	1
Porto Seguro	11	4	1	1	3

2.2.7 Casos de algumas doenças sexualmente transmissíveis, de notificação obrigatória, independentes de confirmação, segundo o Território de Identidade e municípios de residência – Bahia – 2004

(continuação)

Território de Identidade e municípios	Aids ¹	Condiloma acuminado	Herpes genital	Sífilis	
				Congênita	Adulto
Prado	3	1	-	-	3
Santa Cruz Cabrália	-	4	2	1	3
Teixeira de Freitas	13	10	2	-	51
Vereda	-	2	2	-	1
Itapetinga	1	70	16	1	19
Caatiba	-	5	-	-	1
Firmino Alves	-	4	1	-	-
Ibicuí	-	7	-	-	1
Iguaí	-	3	6	-	-
Itambé	-	2	1	1	8
Itapetinga	1	40	6	-	3
Itarantim	-	-	1	-	-
Itororó	-	4	1	-	3
Macarani	-	-	-	-	-
Maiquinique	-	2	-	-	1
Nova Canaã	-	-	-	-	-
Potiraguá	-	3	-	-	-
Santa Cruz da Vitória	-	-	-	-	2
Vale do Jiquiriçá	8	75	15	2	10
Amargosa	-	52	1	1	2
Brejões	1	-	-	-	-
Cravolândia	-	-	-	-	-
Elísio Medrado	-	-	-	-	-
Irajuba	-	-	-	-	-
Iramaia	-	1	-	-	-
Itaquara	-	5	4	-	-
Itiruçu	-	-	-	-	3
Jaguaquara	-	7	3	-	-
Jiquiriçá	-	-	-	-	-
Lafayette Coutinho	-	-	-	-	-
Lagedo do Tabocal	-	-	-	-	-
Laje	1	-	-	-	-
Maracás	-	1	6	-	-
Milagres	2	-	1	1	-
Mutuípe	-	1	-	-	-
Nova Itarana	-	1	-	-	-
Planaltino	3	2	-	-	2
Santa Inês	1	-	-	-	1
São Miguel das Matas	-	-	-	-	-
Ubaíra	-	5	-	-	2
Sertão de São Francisco	33	31	5	-	15
Campo Alegre de Lourdes	-	-	-	-	-
Canudos	-	1	-	-	-
Casa Nova	-	3	2	-	-
Curaçá	-	9	1	-	3
Juazeiro	23	6	2	-	5
Pilão Arcado	-	-	-	-	-

2.2.7 Casos de algumas doenças sexualmente transmissíveis, de notificação obrigatória, independentes de confirmação, segundo o Território de Identidade e municípios de residência – Bahia – 2004

(continuação)

Território de Identidade e municípios	Aids ¹	Condiloma acuminado	Herpes genital	Sífilis	
				Congênita	Adulto
Remanso	10	3	-	-	-
Sento Sé	-	-	-	-	1
Sobradinho	-	6	-	-	6
Uauá	-	3	-	-	-
Oeste Baiano	1	28	6	2	9
Angical	-	-	-	-	-
Baianópolis	-	-	-	-	-
Barreiras	-	6	1	-	4
Buritirama	-	-	-	-	-
Catolândia	-	-	-	-	-
Cotegipe	-	-	-	-	-
Cristópolis	-	-	1	-	-
Formosa do Rio Preto	-	3	2	1	3
Luís Eduardo Magalhães	-	-	-	-	-
Mansidão	-	1	-	-	1
Riachão das Neves	-	-	-	-	-
Santa Rita de Cássia	1	17	2	1	1
São Desidério	-	-	-	-	-
Wanderley	-	1	-	-	-
Bacia do Paramirim	-	-	-	-	-
Boquira	-	-	-	-	-
Botuporã	-	-	-	-	-
Caturama	-	-	-	-	-
Érico Cardoso	-	-	-	-	-
Ibipitanga	-	-	-	-	-
Macaúbas	-	-	-	-	-
Paramirim	-	-	-	-	-
Rio do Pires	-	-	-	-	-
Tanque Novo	-	-	-	-	-
Sertão Produtivo	5	9	5	3	6
Brumado	1	-	3	1	2
Caculé	-	-	1	-	1
Caetité	1	6	-	2	1
Candiba	-	-	-	-	-
Contendas do Sincorá	-	1	-	-	-
Dom Basílio	-	-	-	-	-
Guanambi	1	-	-	-	-
Ibiassucê	2	-	1	-	2
Ituaçu	-	-	-	-	-
Iuiú	-	-	-	-	-
Lagoa Real	-	-	-	-	-
Livramento de Nossa Senhora	-	-	-	-	-
Malhada de Pedras	-	-	-	-	-
Palmas de Monte Alto	-	-	-	-	-
Pindaí	-	-	-	-	-
Rio do Antônio	-	-	-	-	-
Sebastião Laranjeiras	-	2	-	-	-
Tanhaçu	-	-	-	-	-
Urandi	-	-	-	-	-

2.2.7 Casos de algumas doenças sexualmente transmissíveis, de notificação obrigatória, independentes de confirmação, segundo o Território de Identidade e municípios de residência – Bahia – 2004

(continuação)

Território de Identidade e municípios	Aids ¹	Condiloma acuminado	Herpes genital	Sífilis	
				Congênita	Adulto
Piemonte do Paraguaçu	15	44	17	3	22
Boa Vista do Tupim	-	1	-	-	-
Iaçu	1	5	-	-	-
Ibiquera	-	-	-	-	-
Itaberaba	6	4	-	2	9
Itatim	-	1	-	-	2
Lajedinho	-	-	1	-	-
Macajuba	-	2	-	-	-
Miguel Calmon	-	-	-	1	1
Mundo Novo	1	4	-	-	1
Piritiba	-	3	4	-	2
Rafael Jambeiro	1	2	-	-	-
Ruy Barbosa	5	19	11	-	4
Santa Terezinha	1	-	-	-	1
Tapiramutá	-	3	1	-	2
Bacia do Jacuípe	5	27	4	3	12
Baixa Grande	-	-	-	-	-
Capela do Alto Alegre	-	6	1	-	-
Gavião	-	-	-	-	1
Ipirá	2	6	-	2	4
Mairi	2	7	1	-	4
Nova Fátima	-	4	-	1	3
Pé de Serra	-	3	-	-	-
Pintadas	-	-	-	-	-
Quixabeira	-	-	1	-	-
Riachão do Jacuípe	1	-	1	-	-
São José do Jacuípe	-	-	-	-	-
Serra Preta	-	1	-	-	-
Várzea da Roça	-	-	-	-	-
Várzea do Poço	-	-	-	-	-
Piemonte da Diamantina	1	10	-	2	1
Caém	-	-	-	-	-
Capim Grosso	-	4	-	-	-
Jacobina	1	3	-	2	1
Mirangaba	-	1	-	-	-
Ourolândia	-	2	-	-	-
Saúde	-	-	-	-	-
Serrolândia	-	-	-	-	-
Umburanas	-	-	-	-	-
Várzea Nova	-	-	-	-	-
Semi-árido Nordeste II	1	30	4	6	9
Adustina	-	-	-	2	-
Antas	-	1	2	1	1
Banzaê	-	2	-	-	1
Cícero Dantas	-	4	-	-	-
Cipó	-	1	2	2	2
Coronel João Sá	-	-	-	-	1
Euclides da Cunha	-	5	-	-	-
Fátima	-	3	-	-	1

2.2.7 Casos de algumas doenças sexualmente transmissíveis, de notificação obrigatória, independentes de confirmação, segundo o Território de Identidade e municípios de residência – Bahia – 2004

(continuação)

Território de Identidade e municípios	Aids ¹	Condiloma acuminado	Herpes genital	Sífilis	
				Congênita	Adulto
Heliópolis	-	1	-	-	-
Jeremoabo	-	3	-	-	-
Nova Soure	-	1	-	1	1
Novo Triunfo	-	4	-	-	-
Paripiranga	-	1	-	-	-
Pedro Alexandre	-	-	-	-	-
Ribeira do Amparo	-	-	-	-	-
Ribeira do Pombal	1	4	-	-	2
Santa Brígida	-	-	-	-	-
Sítio do Quinto	-	-	-	-	-
Agreste de Alagoinhas/Litoral Norte	9	55	27	15	56
Acajutiba	-	1	-	-	-
Alagoinhas	3	7	20	10	28
Aporá	-	-	-	-	-
Araçás	-	2	-	1	1
Aramari	-	1	-	1	2
Cardeal da Silva	-	-	-	-	-
Catu	2	13	3	-	2
Conde	1	-	2	-	5
Crisópolis	-	3	-	-	-
Entre Rios	-	1	-	-	-
Esplanada	1	1	-	-	-
Inhambupe	-	1	-	2	1
Itanagra	-	1	1	-	2
Itapicuru	-	1	-	-	3
Jandaíra	-	1	-	-	-
Mata de São João	1	5	-	-	6
Olindina	-	7	-	-	-
Ouriçangas	-	1	-	-	-
Pedrão	-	1	-	1	1
Pojuca	-	4	1	-	5
Rio Real	1	4	-	-	-
Sátiro Dias	-	-	-	-	-
Portal do Sertão	57	358	72	78	268
Água Fria	-	1	-	-	1
Amélia Rodrigues	2	1	1	8	13
Anguera	-	1	-	2	1
Antônio Cardoso	-	2	-	-	-
Conceição da Feira	-	9	-	3	1
Conceição do Jacuípe	1	-	2	1	3
Coração de Maria	-	11	1	-	-
Feira de Santana	48	311	65	61	230
Ipecaetá	-	2	2	-	-
Irará	-	1	-	-	2
Santa Bárbara	-	5	-	-	4
Santanópolis	-	1	-	-	-
Santo Estêvão	3	9	1	2	4
São Gonçalo dos Campos	1	2	-	1	6
Tanquinho	-	1	-	-	1

2.2.7 Casos de algumas doenças sexualmente transmissíveis, de notificação obrigatória, independentes de confirmação, segundo o Território de Identidade e municípios de residência – Bahia – 2004

(continuação)

Território de Identidade e municípios	Aids ¹	Condiloma acuminado	Herpes genital	Sífilis	
				Congênita	Adulto
Teodoro Sampaio	1	1	-	-	-
Terra Nova	1	-	-	-	2
Vitória da Conquista	43	242	32	36	259
Anagé	-	3	-	1	3
Aracatu	-	-	-	-	2
Barra do Choça	1	4	-	-	1
Belo Campo	2	1	1	-	1
Bom Jesus da Serra	-	-	-	-	-
Caetanos	1	-	-	-	-
Cândido Sales	-	16	1	2	4
Caraibas	-	-	-	-	-
Condeúba	-	1	-	-	-
Cordeiros	-	-	-	-	-
Encruzilhada	1	1	-	-	2
Guajeru	-	-	-	-	-
Jacaraci	-	-	-	-	-
Licínio de Almeida	-	-	-	-	-
Maetinga	-	1	-	-	-
Mirante	-	-	-	1	1
Mortugaba	-	-	-	-	-
Piripá	-	1	-	1	1
Planalto	1	-	2	-	6
Poções	1	3	-	-	1
Presidente Jânio Quadros	-	1	3	-	2
Ribeirão do Largo	-	-	-	-	2
Tremedal	-	-	-	-	-
Vitória da Conquista	36	210	25	31	233
Recôncavo	10	117	12	9	32
Cabaceiras do Paraguaçu	2	1	-	-	-
Cachoeira	-	3	2	3	4
Castro Alves	1	-	-	2	1
Conceição do Almeida	-	-	-	-	-
Cruz das Almas	-	1	-	-	-
Dom Macedo Costa	-	-	-	-	-
Governador Mangabeira	-	5	-	-	-
Maragogipe	1	-	-	-	-
Muniz Ferreira	-	1	-	-	-
Muritiba	-	1	-	-	1
Nazaré	1	13	-	-	-
Santo Amaro	2	7	2	-	2
Santo Antônio de Jesus	1	45	2	-	6
São Felipe	-	5	2	-	1
São Félix	-	2	1	-	-
São Francisco do Conde	-	9	-	-	2
São Sebastião do Passé	2	17	3	3	14
Sapeaçu	-	3	-	-	-
Saubara	-	-	-	-	1
Varzedo	-	4	-	1	-

2.2.7 Casos de algumas doenças sexualmente transmissíveis, de notificação obrigatória, independentes de confirmação, segundo o Território de Identidade e municípios de residência – Bahia – 2004

(continuação)

Território de Identidade e municípios	Aids ¹	Condiloma acuminado	Herpes genital	Sífilis	
				Congênita	Adulto
Médio Rio de Contas	2	25	8	-	32
Aiquara	-	-	-	-	-
Apuarema	-	-	-	-	-
Barra do Rocha	-	1	-	-	-
Boa Nova	-	1	1	-	7
Dário Meira	-	2	-	-	2
Gongogi	-	2	-	-	-
Ibirataia	-	7	4	-	6
Ipiaú	-	3	2	-	4
Itagi	-	2	-	-	-
Itagibá	-	-	-	-	-
Itamari	-	1	-	-	-
Jequié	2	2	-	-	8
Jitaúna	-	2	1	-	2
Manoel Vitorino	-	-	-	-	2
Nova Ibiá	-	1	-	-	-
Ubatã	-	1	-	-	1
Bacia do Rio Corrente	5	7	-	1	4
Brejoândia	-	-	-	-	-
Canápolis	-	-	-	1	-
Cocos	-	-	-	-	-
Coribe	-	-	-	-	-
Correntina	-	1	-	-	4
Jaborandi	1	-	-	-	-
Santa Maria da Vitória	1	6	-	-	-
Santana	-	-	-	-	-
São Félix do Coribe	2	-	-	-	-
Serra Dourada	1	-	-	-	-
Tabocas do Brejo Velho	-	-	-	-	-
Itaparica	8	23	10	-	3
Abaré	-	-	-	-	1
Chorrochó	-	-	-	-	-
Glória	-	2	-	-	-
Macururé	-	1	-	-	-
Paulo Afonso	8	20	10	-	2
Rodelas	-	-	-	-	-
Piemonte Norte do Itapicuru	3	30	13	2	26
Andorinha	-	1	-	-	-
Antônio Gonçalves	-	-	-	-	-
Caldeirão Grande	-	1	-	-	-
Campo Formoso	1	2	-	1	4
Filadélfia	-	15	8	-	-
Jaguarari	-	2	-	-	6
Pindobaçu	-	2	2	1	1
Ponto Novo	-	2	-	-	-
Senhor do Bonfim	2	5	3	-	15

2.2.7 Casos de algumas doenças sexualmente transmissíveis, de notificação obrigatória, independentes de confirmação, segundo o Território de Identidade e municípios de residência – Bahia – 2004

(conclusão)

Território de Identidade e municípios	Aids ¹	Condiloma acuminado	Herpes genital	Sífilis	
				Congênita	Adulto
Metropolitana de Salvador	333	1.375	311	102	684
Camaçari	9	40	24	4	24
Candeias	5	18	2	-	7
Dias D'Ávila	8	24	3	-	4
Itaparica	2	7	-	-	4
Lauro de Freitas	11	33	20	1	13
Madre de Deus	-	2	1	-	1
Salinas da Margarida	-	5	-	-	1
Salvador	287	1.202	253	95	619
Simões Filho	8	37	7	2	10
Vera Cruz	3	7	1	-	1
Município Ignorado	4	6	2	-	3

Fonte: SESAB/DIS/SINAN

Dados processados até 16/10/2006

¹ Casos Confirmados

² Incluindo os casos de residentes em municípios ignorados.

2.2.8 Casos de algumas doenças sexualmente transmissíveis, de notificação obrigatória, independentes de confirmação, segundo o Território de Identidade e municípios de residência – Bahia – 2005

(continua)

Território de Identidade e municípios	Aids ¹	Condiloma acuminado	Herpes genital	Sífilis	
				Congênita	Adulto ²
Estado da Bahia²	656	3.059	804	308	1653
Irecê	5	89	24	5	38
América Dourada	-	1	-	-	3
Barra do Mendes	-	-	3	-	5
Barro Alto	-	2	-	1	-
Cafarnaum	-	9	9	-	3
Canarana	-	28	3	2	8
Central	-	3	-	-	-
Gentio do Ouro	-	-	-	-	-
Ibipeba	-	1	-	-	1
Ibititá	-	-	-	-	-
Ipupiara	1	-	-	-	-
Irecê	2	-	-	-	-
Itaguaçu da Bahia	-	1	1	2	1
João Dourado	-	13	2	-	5
Jussara	-	2	-	-	-
Lapão	-	5	-	-	-
Mulungu do Morro	-	-	5	-	1
Presidente Dutra	1	1	-	-	-
São Gabriel	-	13	-	-	-
Uibaí	-	8	-	-	5
Xique-Xique	1	2	1	-	6
Velho Chico	5	33	5	1	8
Barra	-	-	-	-	-
Bom Jesus da Lapa	4	1	1	-	3
Brotas de Macaúbas	-	-	-	-	-
Carinhanha	-	-	-	-	-
Feira da Mata	-	1	-	-	-
Ibotirama	-	11	4	-	1
Igaporã	-	11	-	1	-
Malhada	-	-	-	-	-
Matina	-	-	-	-	-
Morpará	-	1	-	-	1
Muquém do São Francisco	-	-	-	-	-
Oliveira dos Brejinhos	-	1	-	-	2
Paratinga	1	7	-	-	-
Riacho de Santana	-	-	-	-	1
Serra do Ramalho	-	-	-	-	-
Sítio do Mato	-	-	-	-	-
Chapada Diamantina	6	50	12	-	11
Abaíra	-	-	-	-	-
Andaraí	-	1	3	-	1
Barra da Estiva	-	9	-	-	-
Boninal	-	-	2	-	-
Bonito	-	-	-	-	-
Ibicoara	-	17	2	-	3
Ibitiara	-	-	-	-	-
Iraquara	1	-	-	-	-

2.2.8 Casos de algumas doenças sexualmente transmissíveis, de notificação obrigatória, independentes de confirmação, segundo o Território de Identidade e municípios de residência – Bahia – 2005

(continuação)

Território de Identidade e municípios	Aids ¹	Condiloma acuminado	Herpes genital	Sífilis	
				Congênita	Adulto*
Itaeté	-	7	-	-	2
Jussiapé	-	2	-	-	-
Lençóis	-	-	-	-	1
Marcionílio Souza	-	-	-	-	-
Morro do Chapéu	-	2	1	-	2
Mucugê	2	-	-	-	-
Nova Redenção	-	7	3	-	2
Novo Horizonte	-	1	-	-	-
Palmeiras	-	-	-	-	-
Piatã	-	-	1	-	-
Rio de Contas	1	2	-	-	-
Seabra	1	-	-	-	-
Souto Soares	1	-	-	-	-
Utinga	-	2	-	-	-
Wagner	-	-	-	-	-
Sisal	11	46	4	4	17
Araci	-	12	-	-	9
Barrocas	1	1	-	-	-
Biritinga	1	1	-	-	2
Candeal	-	-	-	-	-
Cansanção	-	1	-	-	-
Conceição do Coité	3	-	-	-	-
Ichu	-	-	1	-	-
Itiúba	-	-	-	-	-
Lamarão	-	-	-	-	-
Monte Santo	-	-	1	-	-
Nordestina	-	4	-	-	-
Queimadas	-	1	1	-	2
Quijingue	-	4	-	-	-
Retirolândia	-	-	-	-	-
Santaluz	2	2	1	-	2
São Domingos	-	14	-	-	1
Serrinha	2	-	-	3	-
Teofilândia	2	1	-	1	1
Tucano	-	5	-	-	-
Valente	-	-	-	-	-
Litoral Sul	20	355	104	13	184
Almadina	-	3	-	-	6
Arataca	-	3	-	-	-
Aurelino Leal	-	1	-	-	-
Barro Preto	-	2	-	-	3
Buerarema	-	5	1	-	6
Camacan	4	5	6	-	1
Canavieiras	-	2	1	1	-
Coaraci	1	3	-	1	5
Floresta Azul	-	5	1	-	5
Ibicarai	-	8	-	-	1
Ibirapitanga	2	4	-	-	2
Ilhéus	4	48	14	1	34

2.2.8 Casos de algumas doenças sexualmente transmissíveis, de notificação obrigatória, independentes de confirmação, segundo o Território de Identidade e municípios de residência – Bahia – 2005

(continuação)

Território de Identidade e municípios	Aids ¹	Condiloma acuminado	Herpes genital	Sífilis	
				Congênita	Adulto*
Itabuna	7	218	70	6	93
Itacaré	-	1	1	-	-
Itaju do Colônia	-	-	1	-	2
Itajuípe	1	13	1	-	-
Itapé	-	8	3	-	-
Itapitanga	-	3	1	-	-
Jussari	-	-	1	-	-
Maraú	-	4	-	-	2
Mascote	1	4	-	-	2
Pau Brasil	-	4	1	-	5
Santa Luzia	-	-	-	1	-
São José da Vitória	-	5	2	-	5
Ubaitaba	-	3	-	-	2
Una	-	1	-	3	9
Uruçuca	-	2	-	-	1
Baixo Sul	6	16	-	-	4
Aratuípe	-	1	-	-	-
Cairu	1	-	-	-	3
Camamu	-	8	-	-	-
Gandu	-	-	-	-	-
Igrapiúna	-	-	-	-	-
Ituberá	-	2	-	-	-
Jaguaripe	-	-	-	-	-
Nilo Peçanha	-	-	-	-	-
Piraí do Norte	-	-	-	-	-
Presidente Tancredo Neves	-	-	-	-	-
Taperoá	-	1	-	-	-
Teolândia	-	2	-	-	-
Valença	4	2	-	-	1
Wenceslau Guimarães	1	-	-	-	-
Extremo Sul	68	88	28	31	101
Alcobaça	2	2	1	1	2
Belmonte	1	1	-	-	3
Caravelas	-	-	2	-	-
Eunápolis	16	17	4	-	9
Guaratinga	-	-	-	1	-
Ibirapoã	-	1	-	-	-
Itabela	3	-	-	1	-
Itagimirim	-	9	-	1	1
Itamaraju	8	-	-	2	6
Itanhém	-	-	-	-	1
Itapebi	-	-	-	-	-
Jucuruçu	-	-	-	-	-
Lajedão	-	1	-	-	-
Medeiros Neto	1	2	2	-	1
Mucuri	-	9	-	-	1
Nova Viçosa	2	4	1	-	1
Porto Seguro	22	27	10	24	48
Prado	1	-	-	-	1

2.2.8 Casos de algumas doenças sexualmente transmissíveis, de notificação obrigatória, independentes de confirmação, segundo o Território de Identidade e municípios de residência – Bahia – 2005

(continuação)

Território de Identidade e municípios	Aids ¹	Condiloma acuminado	Herpes genital	Sífilis	
				Congênita	Adulto*
Santa Cruz Cabrália	3	6	1	-	2
Teixeira de Freitas	9	9	7	1	25
Vereda	-	-	-	-	-
Itapetinga	3	37	4	-	9
Caatiba	-	-	-	-	-
Firmino Alves	-	5	-	-	-
Ibicuí	-	1	-	-	1
Iguaí	-	-	-	-	1
Itambé	1	2	-	-	2
Itapetinga	-	24	3	-	2
Itarantim	1	-	-	-	1
Itororó	-	2	1	-	2
Macarani	-	1	-	-	-
Maiquinique	-	-	-	-	-
Nova Canaã	-	-	-	-	-
Potiraguá	1	1	-	-	-
Santa Cruz da Vitória	-	1	-	-	-
Vale do Jiquiriçá	3	67	16	-	6
Amargosa	-	46	-	-	-
Brejões	-	-	-	-	-
Cravolândia	-	1	-	-	1
Elísio Medrado	1	-	-	-	-
Irajuba	-	-	-	-	1
Iramaia	-	-	-	-	-
Itaquara	-	3	1	-	-
Itiruçu	-	-	1	-	-
Jaguaquara	-	5	1	-	1
Jiquiriçá	-	-	-	-	-
Lafayette Coutinho	-	1	-	-	-
Lagedo do Tabocal	1	-	-	-	-
Laje	-	-	-	-	-
Maracás	-	1	8	-	-
Milagres	-	-	-	-	-
Mutuípe	1	3	3	-	-
Nova Itarana	-	-	-	-	-
Planaltino	-	2	1	-	-
Santa Inês	-	5	1	-	2
São Miguel das Matas	-	-	-	-	-
Ubaíra	-	-	-	-	1
Sertão de São Francisco	36	75	80	6	43
Campo Alegre de Lourdes	-	-	-	-	-
Canudos	-	1	1	-	-
Casa Nova	3	9	-	-	1
Curaçá	1	4	-	2	-
Juazeiro	19	60	77	1	39
Pilão Arcado	-	-	-	-	-
Remanso	13	-	2	3	1
Sento Sé	-	-	-	-	-

2.2.8 Casos de algumas doenças sexualmente transmissíveis, de notificação obrigatória, independentes de confirmação, segundo o Território de Identidade e municípios de residência – Bahia – 2005

(continuação)

Território de Identidade e municípios	Aids ¹	Condiloma acuminado	Herpes genital	Sífilis	
				Congênita	Adulto*
Sobradinho	-	1	-	-	2
Uauá	-	-	-	-	-
Oeste Baiano	7	27	4	4	17
Angical	1	-	-	-	-
Baianópolis	-	-	-	-	-
Barreiras	5	24	4	3	13
Buritirama	-	-	-	1	-
Catolândia	-	-	-	-	-
Cotegipe	-	-	-	-	-
Cristópolis	-	-	-	-	-
Formosa do Rio Preto	-	1	-	-	2
Luís Eduardo Magalhães	-	-	-	-	2
Mansidão	1	-	-	-	-
Riachão das Neves	-	-	-	-	-
Santa Rita de Cássia	-	-	-	-	-
São Desidério	-	2	-	-	-
Wanderley	-	-	-	-	-
Bacia do Paramirim	2	1	-	-	1
Boquira	-	-	-	-	-
Botuporã	-	-	-	-	-
Caturama	-	-	-	-	-
Érico Cardoso	1	-	-	-	1
Ibipitanga	-	-	-	-	-
Macaúbas	-	1	-	-	-
Paramirim	1	-	-	-	-
Rio do Pires	-	-	-	-	-
Tanque Novo	-	-	-	-	-
Sertão Produtivo	5	15	3	1	17
Brumado	2	1	1	-	2
Caculé	1	1	-	-	-
Caetité	-	6	-	-	8
Candiba	-	-	-	-	-
Contendas do Sincorá	-	-	-	-	-
Dom Basílio	-	1	-	-	-
Guanambi	2	-	-	1	6
Ibiassucê	-	-	-	-	-
Ituaçu	-	2	-	-	-
Iuiú	-	-	-	-	-
Lagoa Real	-	-	-	-	-
Livramento de Nossa Senhora	-	3	-	-	-
Malhada de Pedras	-	-	-	-	-
Palmas de Monte Alto	-	-	-	-	-
Pindaí	-	-	-	-	-
Rio do Antônio	-	-	-	-	-
Sebastião Laranjeiras	-	-	2	-	-
Tanhaçu	-	1	-	-	-
Urandi	-	-	-	-	1

2.2.8 Casos de algumas doenças sexualmente transmissíveis, de notificação obrigatória, independentes de confirmação, segundo o Território de Identidade e municípios de residência – Bahia – 2005

(continuação)

Território de Identidade e municípios	Aids ¹	Condiloma acuminado	Herpes genital	Sífilis	
				Congênita	Adulto*
Piemonte do Paraguaçu	8	28	5	3	26
Boa Vista do Tupim	-	-	1	1	3
Iaçu	4	1	1	-	-
Ibiquera	-	1	-	-	-
Itaberaba	1	5	-	-	10
Itatim	1	-	-	-	4
Lajedinho	-	-	-	1	-
Macajuba	-	-	-	1	2
Miguel Calmon	-	1	-	-	-
Mundo Novo	1	-	-	-	-
Piritiba	-	1	2	-	2
Rafael Jambeiro	-	1	-	-	-
Ruy Barbosa	1	1	1	-	2
Santa Terezinha	-	-	-	-	-
Tapiramutá	-	17	-	-	3
Bacia do Jacuípe	9	14	7	1	8
Baixa Grande	-	-	-	-	-
Capela do Alto Alegre	-	1	4	-	-
Gavião	-	3	-	-	-
Ipirá	6	-	1	-	2
Mairi	2	4	-	1	1
Nova Fátima	-	1	-	-	-
Pé de Serra	-	-	-	-	1
Pintadas	-	-	-	-	-
Quixabeira	-	-	1	-	-
Riachão do Jacuípe	-	2	1	-	2
São José do Jacuípe	-	2	-	-	-
Serra Preta	-	1	-	-	2
Várzea da Roça	1	-	-	-	-
Várzea do Poço	-	-	-	-	-
Piemonte da Diamantina	2	23	-	-	3
Caém	-	-	-	-	-
Capim Grosso	-	-	-	-	-
Jacobina	2	4	-	-	1
Mirangaba	-	-	-	-	-
Ourolândia	-	-	-	-	1
Saúde	-	-	-	-	1
Serrolândia	-	-	-	-	-
Umburanas	-	-	-	-	-
Várzea Nova	-	19	-	-	-
Semi-árido Nordeste II	6	11	2	-	6
Adustina	-	-	-	-	-
Antas	-	-	1	-	-
Banzaê	-	3	-	-	2
Cícero Dantas	-	1	-	-	-
Cipó	-	-	-	-	-
Coronel João Sá	-	-	-	-	2
Euclides da Cunha	3	1	-	-	-

2.2.8 Casos de algumas doenças sexualmente transmissíveis, de notificação obrigatória, independentes de confirmação, segundo o Território de Identidade e municípios de residência – Bahia – 2005

(continuação)

Território de Identidade e municípios	Aids ¹	Condiloma acuminado	Herpes genital	Sífilis	
				Congênita	Adulto [*]
Fátima	-	-	-	-	-
Heliópolis	-	1	1	-	-
Jeremoabo	-	1	-	-	-
Nova Soure	-	2	-	-	1
Novo Triunfo	1	-	-	-	-
Paripiranga	1	-	-	-	-
Pedro Alexandre	-	-	-	-	-
Ribeira do Amparo	-	1	-	-	1
Ribeira do Pombal	1	1	-	-	-
Santa Brígida	-	-	-	-	-
Sítio do Quinto	-	-	-	-	-
Agreste de Alagoinhas/Litoral Norte	11	28	13	6	21
Acajutiba	-	-	-	-	-
Alagoinhas	3	1	5	2	4
Aporá	-	-	-	-	-
Araçás	-	-	-	-	-
Aramari	-	1	-	-	-
Cardeal da Silva	-	-	-	-	1
Catu	3	8	4	1	3
Conde	2	5	1	-	1
Crisópolis	-	3	-	-	1
Entre Rios	1	-	1	1	3
Esplanada	-	1	-	-	-
Inhambupe	-	-	-	1	-
Itanagra	-	-	-	-	-
Itapicuru	-	-	-	-	-
Jandaíra	-	-	-	-	-
Mata de São João	2	3	1	-	2
Olindina	-	-	-	-	-
Ouriçangas	-	-	-	-	3
Pedrão	-	1	-	-	-
Pojuca	-	3	1	-	2
Rio Real	-	-	-	1	1
Sátiro Dias	-	2	-	-	-
Portal do Sertão	74	329	93	42	183
Água Fria	1	-	-	-	-
Amélia Rodrigues	4	2	-	-	1
Anguera	-	2	1	-	2
Antônio Cardoso	-	6	-	1	2
Conceição da Feira	-	-	-	-	1
Conceição do Jacuípe	3	1	-	2	2
Coração de Maria	-	7	1	3	6
Feira de Santana	57	281	85	32	149
Ipecaetá	-	-	-	-	-
Irará	-	9	-	1	1
Santa Bárbara	1	7	-	-	2
Santanópolis	-	-	-	-	-
Santo Estêvão	4	13	6	2	16
São Gonçalo dos Campos	1	1	-	-	-

2.2.8 Casos de algumas doenças sexualmente transmissíveis, de notificação obrigatória, independentes de confirmação, segundo o Território de Identidade e municípios de residência – Bahia – 2005

(continuação)

Território de Identidade e municípios	Aids ¹	Condiloma acuminado	Herpes genital	Sífilis	
				Congênita	Adulto*
Tanquinho	-	-	-	1	-
Teodoro Sampaio	1	-	-	-	1
Terra Nova	2	-	-	-	-
Vitória da Conquista	32	239	24	23	168
Anagé	-	1	-	-	2
Aracatu	-	2	-	-	1
Barra do Choça	-	6	1	-	3
Belo Campo	-	-	-	2	-
Bom Jesus da Serra	-	2	-	-	-
Caetanos	-	-	-	-	-
Cândido Sales	2	4	-	-	1
Caraíbas	-	1	-	-	1
Condeúba	1	1	-	-	1
Cordeiros	-	-	-	-	-
Encruzilhada	1	1	-	-	1
Guajeru	2	2	3	-	-
Jacaraci	-	-	-	-	-
Licínio de Almeida	-	-	-	-	-
Maetinga	-	-	-	-	-
Mirante	-	-	-	-	-
Mortugaba	-	-	-	-	-
Piripá	-	2	-	-	1
Planalto	4	1	1	-	3
Poções	1	1	-	1	3
Presidente Jânio Quadros	-	2	-	-	1
Ribeirão do Largo	-	-	-	-	-
Tremedal	-	-	-	-	-
Vitória da Conquista	21	213	19	20	150
Recôncavo	18	104	14	7	43
Cabaceiras do Paraguaçu	-	2	-	-	-
Cachoeira	1	1	-	-	1
Castro Alves	-	2	1	1	-
Conceição do Almeida	-	-	-	-	1
Cruz das Almas	4	-	1	-	-
Dom Macedo Costa	-	-	-	-	1
Governador Mangabeira	1	2	-	-	-
Maragogipe	-	-	-	-	1
Muniz Ferreira	-	-	-	-	-
Muritiba	3	-	-	-	2
Nazaré	-	-	-	-	-
Santo Amaro	1	5	-	1	5
Santo Antônio de Jesus	1	38	2	3	22
São Felipe	-	1	1	-	-
São Félix	2	1	-	-	-
São Francisco do Conde	1	6	-	-	4
São Sebastião do Passé	2	37	9	2	5
Sapeaçu	-	-	-	-	-
Saubara	1	2	-	-	-
Varzedo	1	7	-	-	1

2.2.8 Casos de algumas doenças sexualmente transmissíveis, de notificação obrigatória, independentes de confirmação, segundo o Território de Identidade e municípios de residência – Bahia – 2005

(continuação)

Território de Identidade e municípios	Aids ¹	Condiloma acuminado	Herpes genital	Sífilis	
				Congênita	Adulto ²
Médio Rio de Contas	17	97	44	7	37
Aiquara	-	-	-	-	-
Apuarema	-	-	1	-	1
Barra do Rocha	-	2	2	1	1
Boa Nova	-	-	-	-	4
Dário Meira	1	-	3	-	2
Gongogi	1	2	-	-	1
Ibirataia	-	17	11	-	1
Ipiaú	3	6	3	2	6
Itagi	-	4	-	-	1
Itagibá	-	4	-	1	-
Itamari	-	2	1	-	-
Jequié	12	55	22	3	18
Jitaúna	-	1	-	-	-
Manoel Vitorino	-	1	1	-	-
Nova Ibiá	-	3	-	-	-
Ubatã	-	-	-	-	2
Bacia do Rio Corrente	2	4	6	1	2
Brejoândia	-	-	-	-	-
Canápolis	-	-	-	-	-
Cocos	-	-	-	-	-
Coribe	-	-	-	-	-
Correntina	-	2	2	-	-
Jaborandi	2	-	-	-	1
Santa Maria da Vitória	-	2	4	1	1
Santana	-	-	-	-	-
São Félix do Coribe	-	-	-	-	-
Serra Dourada	-	-	-	-	-
Tabocas do Brejo Velho	-	-	-	-	-
Itaparica	8	15	1	3	8
Abaré	-	-	-	-	-
Chorrochó	-	-	-	-	-
Glória	2	1	-	1	2
Macururé	-	-	-	-	-
Paulo Afonso	6	14	1	2	6
Rodelas	-	-	-	-	-
Piemonte Norte do Itapicuru	8	18	9	-	13
Andorinha	-	1	-	-	-
Antônio Gonçalves	-	-	-	-	-
Caldeirão Grande	-	-	-	-	-
Campo Formoso	-	-	-	-	4
Filadélfia	-	13	5	-	-
Jaguarari	-	2	1	-	1
Pindobaçu	-	-	2	-	2
Ponto Novo	1	-	1	-	-
Senhor do Bonfim	7	2	-	-	6

2.2.8 Casos de algumas doenças sexualmente transmissíveis, de notificação obrigatória, independentes de confirmação, segundo o Território de Identidade e municípios de residência – Bahia – 2005

(conclusão)

Território de Identidade e municípios	Aids ¹	Condiloma acuminado	Herpes genital	Sífilis	
				Congênita	Adulto*
Metropolitana de Salvador	283	1.250	302	150	679
Camaçari	12	110	31	7	60
Candeias	6	4	4	-	2
Dias D'Ávila	1	17	4	-	4
Itaparica	-	8	2	-	6
Lauro de Freitas	11	48	30	2	19
Madre de Deus	1	15	2	1	4
Salinas da Margarida	1	1	-	-	-
Salvador	242	1.001	223	137	571
Simões Filho	9	41	4	1	12
Vera Cruz	-	5	2	2	1

Fonte: SESAB/DIS/SINAN

Dados processados em 16/10/2006

* Adulto dados processados em 28/03/2008

¹ Casos Confirmados

² Incluindo os casos de residentes em municípios ignorados.

2.3 Educação

Matrícula inicial no ensino básico e na educação de jovens e adultos

Bahia - 2004 - 2005

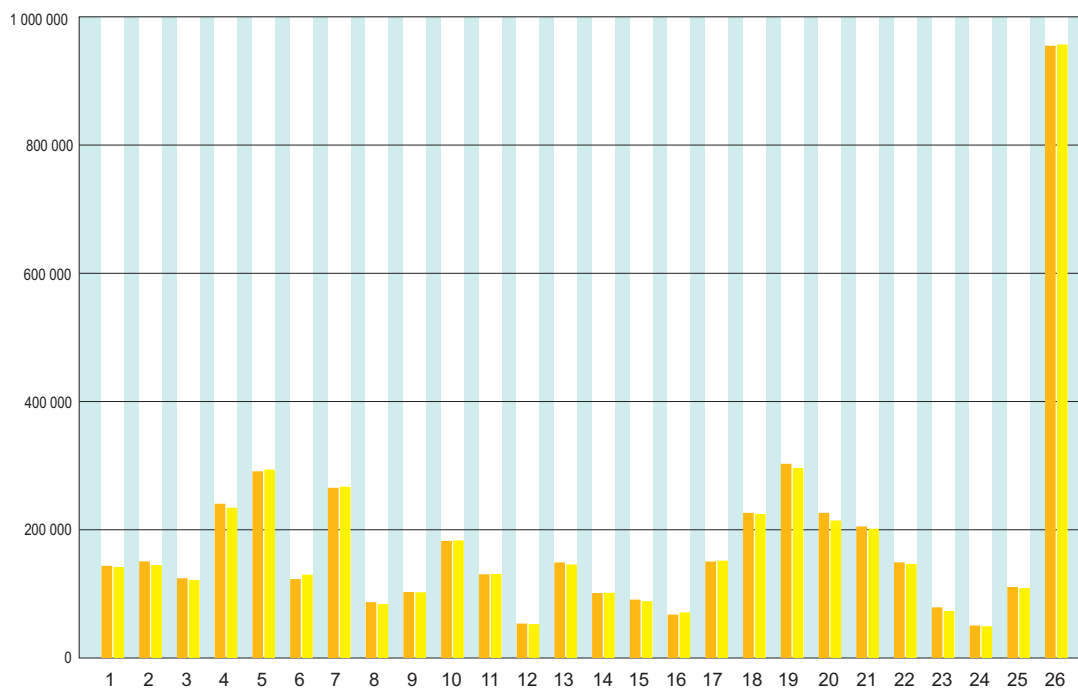

TERRITÓRIO DE IDENTIDADE

- | | |
|-----------------------------|---|
| 1- Irecê | 14- Piemonte do Paraguaçu |
| 2- Velho Chico | 15- Bacia do Jacuípe |
| 3- Chapada Diamantina | 16- Piemonte da Diamantina |
| 4- Sisal | 17- Semi-árido Nordeste II |
| 5- Litoral Sul | 18- Agreste de Alagoinhas / Litoral Norte |
| 6- Baixo Sul | 19- Portal do Sertão |
| 7- Extremo Sul | 20- Vitória da Conquista |
| 8- Itapetinga | 21- Recôncavo |
| 9- Vale do Jiquiriçá | 22- Médio Rio de Contas |
| 10- Sertão de São Francisco | 23- Bacia do Rio Corrente |
| 11- Oeste Baiano | 24- Itaparica |
| 12- Bacia do Paramirim | 25- Piemonte Norte do Itapicuru |
| 13- Sertão Produtivo | 26- Metropolitana de Salvador |

2004
2005

Fonte: SEC / MEC / INEP

2.3 Educação

2.3.1 Educação infantil

2.3.1.1 Número de estabelecimentos que ministram a educação infantil, por localização e dependência administrativa, segundo o Território de Identidade e municípios – Bahia – 2005

(continua)

Território de Identidade e municípios	Número de estabelecimentos								
	Total	Urbana				Rural			
		Federal	Estadual	Municipal	Particular	Federal	Estadual	Municipal	Particular
Estado da Bahia	14.060	-	64	2.486	1.868	-	6	9.577	59
Irecê	493	-	-	84	39	-	-	369	1
América Dourada	26	-	-	2	-	-	-	24	-
Barra do Mendes	7	-	-	2	1	-	-	4	-
Barro Alto	13	-	-	6	-	-	-	7	-
Cafarnaum	22	-	-	2	2	-	-	18	-
Canarana	8	-	-	2	3	-	-	3	-
Central	45	-	-	6	3	-	-	36	-
Gentio do Ouro	50	-	-	3	-	-	-	47	-
Ibipeba	10	-	-	1	-	-	-	9	-
Ibititá	31	-	-	4	1	-	-	26	-
Ipupiara	22	-	-	2	1	-	-	19	-
Irecê	23	-	-	8	11	-	-	3	1
Itaguaçu da Bahia	55	-	-	2	-	-	-	53	-
João Dourado	13	-	-	5	1	-	-	7	-
Jussara	26	-	-	5	1	-	-	20	-
Lapão	22	-	-	2	3	-	-	17	-
Mulungu do Morro	16	-	-	3	-	-	-	13	-
Presidente Dutra	25	-	-	2	3	-	-	20	-
São Gabriel	18	-	-	6	3	-	-	9	-
Uibaí	21	-	-	2	1	-	-	18	-
Xique-Xique	40	-	-	19	5	-	-	16	-
Velho Chico	485	-	-	46	23	-	-	415	1
Barra	91	-	-	7	2	-	-	82	-
Bom Jesus da Lapa	50	-	-	5	10	-	-	34	1
Brotas de Macaúbas	59	-	-	2	-	-	-	57	-
Carinhanha	19	-	-	4	2	-	-	13	-
Feira da Mata	20	-	-	2	-	-	-	18	-
Ibotirama	25	-	-	7	3	-	-	15	-
Igaporã	23	-	-	1	1	-	-	21	-
Malhada	31	-	-	1	-	-	-	30	-
Matina	40	-	-	1	1	-	-	38	-
Morpará	28	-	-	3	-	-	-	25	-
Muquém do São Francisco	15	-	-	1	-	-	-	14	-
Oliveira dos Brejinhos	9	-	-	1	1	-	-	7	-
Paratinga	5	-	-	4	-	-	-	1	-
Riacho de Santana	5	-	-	1	3	-	-	1	-
Serra do Ramalho	52	-	-	1	-	-	-	51	-
Sítio do Mato	13	-	-	5	-	-	-	8	-
Chapada Diamantina	627	-	-	74	24	-	-	526	3
Abaíra	20	-	-	1	-	-	-	19	-
Andaraí	9	-	-	3	-	-	-	6	-
Barra da Estiva	56	-	-	4	-	-	-	52	-
Boninal	30	-	-	-	-	-	-	30	-
Bonito	23	-	-	2	1	-	-	20	-

2.3.1.1 Número de estabelecimentos que ministram a educação infantil, por localização e dependência administrativa, segundo o Território de Identidade e municípios – Bahia – 2005

(continuação)

Território de Identidade e municípios	Número de estabelecimentos								
	Total	Urbana				Rural			
		Federal	Estadual	Municipal	Particular	Federal	Estadual	Municipal	Particular
Ibicoara	9	-	-	3	2	-	-	4	-
Ibitiara	55	-	-	2	-	-	-	53	-
Iraquara	40	-	-	4	1	-	-	35	-
Itaeté	8	-	-	5	-	-	-	3	-
Jussiape	25	-	-	4	1	-	-	20	-
Lençóis	23	-	-	2	2	-	-	19	-
Marcionílio Souza	16	-	-	3	-	-	-	13	-
Morro do Chapéu	37	-	-	7	6	-	-	23	1
Mucugê	40	-	-	1	-	-	-	39	-
Nova Redenção	9	-	-	1	1	-	-	7	-
Novo Horizonte	27	-	-	1	-	-	-	26	-
Palmeiras	25	-	-	2	2	-	-	20	1
Piatã	16	-	-	8	1	-	-	6	1
Rio de Contas	46	-	-	3	-	-	-	43	-
Seabra	63	-	-	7	4	-	-	52	-
Souto Soares	24	-	-	1	-	-	-	23	-
Utinga	6	-	-	3	2	-	-	1	-
Wagner	20	-	-	7	1	-	-	12	-
Sisal	1.000	-	-	99	56	-	1	839	5
Araci	129	-	-	14	3	-	-	112	-
Barrocas	35	-	-	5	1	-	-	29	-
Biritinga	41	-	-	1	-	-	-	40	-
Candeal	25	-	-	3	1	-	-	21	-
Cansanção	8	-	-	3	2	-	-	3	-
Conceição do Coité	107	-	-	7	12	-	-	88	-
Ichu	12	-	-	4	1	-	-	7	-
Itiúba	124	-	-	4	3	-	-	117	-
Lamarão	20	-	-	1	1	-	-	18	-
Monte Santo	1	-	-	-	-	-	-	1	-
Nordestina	6	-	-	1	1	-	-	4	-
Queimadas	23	-	-	5	2	-	-	16	-
Quijingue	73	-	-	3	-	-	-	70	-
Retirolândia	29	-	-	3	3	-	-	23	-
Santaluz	61	-	-	8	2	-	-	51	-
São Domingos	7	-	-	1	2	-	-	3	1
Serrinha	145	-	-	19	15	-	1	106	4
Teofilândia	35	-	-	5	2	-	-	28	-
Tucano	91	-	-	6	2	-	-	83	-
Valente	28	-	-	6	3	-	-	19	-
Litoral Sul	845	-	-	204	130	-	2	504	5
Almadina	9	-	-	2	1	-	-	6	-
Arataca	7	-	-	3	-	-	-	4	-
Aurelino Leal	6	-	-	6	-	-	-	-	-
Barro Preto	12	-	-	2	-	-	-	10	-
Buerarema	41	-	-	5	3	-	-	33	-
Camacan	20	-	-	7	11	-	-	2	-
Canavieiras	60	-	-	12	6	-	-	42	-
Coaraci	16	-	-	8	5	-	-	3	-
Floresta Azul	25	-	-	6	2	-	-	17	-

2.3.1.1 Número de estabelecimentos que ministram a educação infantil, por localização e dependência administrativa, segundo o Território de Identidade e municípios – Bahia – 2005

(continuação)

Território de Identidade e municípios	Número de estabelecimentos								
	Total	Urbana				Rural			
		Federal	Estadual	Municipal	Particular	Federal	Estadual	Municipal	Particular
Ibicaraí	25	-	-	15	4	-	-	6	-
Ibirapitanga	67	-	-	12	-	-	-	55	-
Ilhéus	75	-	-	13	45	-	1	13	3
Itabuna	123	-	-	48	40	-	-	34	1
Itacaré	40	-	-	6	1	-	-	33	-
Itaju do Colônia	24	-	-	6	-	-	-	18	-
Itajuípe	36	-	-	10	2	-	-	24	-
Itapé	7	-	-	5	1	-	-	1	-
Itapitanga	18	-	-	3	-	-	-	15	-
Jussari	17	-	-	3	-	-	-	14	-
Maraú	65	-	-	1	-	-	-	64	-
Mascote	6	-	-	6	-	-	-	-	-
Pau Brasil	22	-	-	4	1	-	1	16	-
Santa Luzia	32	-	-	2	1	-	-	29	-
São José da Vitória	11	-	-	1	-	-	-	10	-
Ubaítaba	16	-	-	7	4	-	-	5	-
Una	57	-	-	5	2	-	-	50	-
Uruçuca	8	-	-	6	1	-	-	-	1
Baixo Sul	472	-	-	76	32	-	-	357	7
Aratuípe	34	-	-	7	1	-	-	26	-
Cairu	13	-	-	2	-	-	-	11	-
Camamu	8	-	-	2	1	-	-	5	-
Gandu	37	-	-	8	4	-	-	25	-
Igrapiúna	13	-	-	3	-	-	-	10	-
Ituberá	9	-	-	4	4	-	-	1	-
Jaguaripe	56	-	-	7	1	-	-	48	-
Nilo Peçanha	40	-	-	2	-	-	-	38	-
Pirai do Norte	38	-	-	3	-	-	-	35	-
Presidente Tancredo Neves	39	-	-	9	2	-	-	28	-
Taperoá	57	-	-	8	-	-	-	48	1
Teolândia	34	-	-	2	3	-	-	28	1
Valença	77	-	-	15	16	-	-	41	5
Wenceslau Guimarães	17	-	-	4	-	-	-	13	-
Extremo Sul	445	-	1	211	87	-	2	141	3
Alcobaça	17	-	-	5	2	-	-	10	-
Belmonte	30	-	-	6	2	-	-	22	-
Caravelas	24	-	-	15	1	-	-	8	-
Eunápolis	48	-	-	20	18	-	-	10	-
Guaratinga	9	-	-	7	2	-	-	-	-
Ibirapoã	3	-	-	2	-	-	-	1	-
Itabela	17	-	-	11	5	-	-	1	-
Itagimirim	6	-	-	4	2	-	-	-	-
Itamaraju	35	-	1	16	5	-	-	13	-
Itanhém	24	-	-	15	1	-	-	8	-
Itapebi	17	-	-	5	3	-	-	9	-
Jucuruçu	5	-	-	4	-	-	-	1	-
Lajedão	7	-	-	3	1	-	-	3	-
Medeiros Neto	23	-	-	14	3	-	-	6	-

2.3.1.1 Número de estabelecimentos que ministram a educação infantil, por localização e dependência administrativa, segundo o Território de Identidade e municípios – Bahia – 2005

(continuação)

Território de Identidade e municípios	Número de estabelecimentos								
	Total	Urbana				Rural			
		Federal	Estadual	Municipal	Particular	Federal	Estadual	Municipal	Particular
Mucuri	25	-	-	13	9	-	-	3	-
Nova Viçosa	14	-	-	8	3	-	-	3	-
Porto Seguro	48	-	-	13	10	-	-	22	3
Prado	22	-	-	9	2	-	2	9	-
Santa Cruz Cabrália	13	-	-	4	3	-	-	6	-
Teixeira de Freitas	51	-	-	35	15	-	-	1	-
Vereda	7	-	-	2	-	-	-	5	-
Itapetinga	286	-	1	85	31	-	-	169	-
Caatiba	3	-	-	2	-	-	-	1	-
Firmino Alves	6	-	-	5	-	-	-	1	-
Ibicuí	18	-	-	5	2	-	-	11	-
Iguaí	61	-	-	4	4	-	-	53	-
Itambé	41	-	1	19	1	-	-	20	-
Itapetinga	39	-	-	12	14	-	-	13	-
Itarantim	28	-	-	5	2	-	-	21	-
Itororó	30	-	-	12	4	-	-	14	-
Macarani	7	-	-	6	-	-	-	1	-
Maiquinique	4	-	-	1	2	-	-	1	-
Nova Canaã	38	-	-	4	1	-	-	33	-
Potiraguá	9	-	-	8	1	-	-	-	-
Santa Cruz da Vitória	2	-	-	2	-	-	-	-	-
Vale do Jiquiriçá	471	-	-	71	33	-	-	366	1
Amargosa	24	-	-	7	8	-	-	9	-
Brejões	26	-	-	3	-	-	-	23	-
Cravolândia	15	-	-	2	-	-	-	13	-
Elísio Medrado	21	-	-	2	2	-	-	17	-
Irajuba	19	-	-	2	1	-	-	16	-
Iramaia	4	-	-	1	-	-	-	3	-
Itaquara	22	-	-	3	1	-	-	18	-
Itiruçu	12	-	-	1	2	-	-	8	1
Jaguaquara	61	-	-	11	5	-	-	45	-
Jiquiriçá	23	-	-	1	1	-	-	21	-
Lafayette Coutinho	7	-	-	1	-	-	-	6	-
Lagedo do Tabocal	17	-	-	5	1	-	-	11	-
Laje	14	-	-	3	1	-	-	10	-
Maracás	35	-	-	6	3	-	-	26	-
Milagres	13	-	-	5	-	-	-	8	-
Mutuípe	52	-	-	4	3	-	-	45	-
Nova Itarana	8	-	-	2	-	-	-	6	-
Planaltino	18	-	-	2	-	-	-	16	-
Santa Inês	6	-	-	3	2	-	-	1	-
São Miguel das Matas	21	-	-	4	1	-	-	16	-
Ubaíra	53	-	-	3	2	-	-	48	-
Sertão de São Francisco	556	-	-	79	67	-	-	404	6
Campo Alegre de Lourdes	35	-	-	4	1	-	-	30	-
Canudos	14	-	-	3	1	-	-	10	-
Casa Nova	10	-	-	6	1	-	-	3	-
Curaçá	63	-	-	6	2	-	-	55	-

2.3.1.1 Número de estabelecimentos que ministram a educação infantil, por localização e dependência administrativa, segundo o Território de Identidade e municípios – Bahia – 2005

(continuação)

Território de Identidade e municípios	Número de estabelecimentos								
	Total	Urbana				Rural			
		Federal	Estadual	Municipal	Particular	Federal	Estadual	Municipal	Particular
Juazeiro	138	-	-	35	48	-	-	54	1
Pilão Arcado	143	-	-	3	3	-	-	136	1
Remanso	15	-	-	8	5	-	-	1	1
Sento Sé	53	-	-	4	-	-	-	49	-
Sobradinho	15	-	-	5	3	-	-	7	-
Uauá	70	-	-	5	3	-	-	59	3
Oeste Baiano	428	-	-	80	31	-	-	317	-
Angical	38	-	-	3	-	-	-	35	-
Baianópolis	29	-	-	2	-	-	-	27	-
Barreiras	65	-	-	37	15	-	-	13	-
Buritirama	10	-	-	3	1	-	-	6	-
Catolândia	8	-	-	2	-	-	-	6	-
Cotegipe	36	-	-	2	-	-	-	34	-
Cristópolis	8	-	-	1	-	-	-	7	-
Formosa do Rio Preto	74	-	-	3	2	-	-	69	-
Luís Eduardo Magalhães	17	-	-	4	7	-	-	6	-
Mansidão	39	-	-	5	1	-	-	33	-
Riachão das Neves	39	-	-	3	-	-	-	36	-
Santa Rita de Cássia	15	-	-	6	4	-	-	5	-
São Desidério	28	-	-	4	-	-	-	24	-
Wanderley	22	-	-	5	1	-	-	16	-
Bacia do Paramirim	393	-	-	25	6	-	-	362	-
Boquira	9	-	-	2	2	-	-	5	-
Botuporã	42	-	-	3	-	-	-	39	-
Caturama	27	-	-	3	-	-	-	24	-
Érico Cardoso	6	-	-	2	-	-	-	4	-
Ibipitanga	54	-	-	2	-	-	-	52	-
Macaúbas	122	-	-	3	2	-	-	117	-
Paramirim	54	-	-	4	2	-	-	48	-
Rio do Pires	23	-	-	5	-	-	-	18	-
Tanque Novo	56	-	-	1	-	-	-	55	-
Sertão Produtivo	671	-	1	96	39	-	-	533	2
Brumado	32	-	-	12	9	-	-	10	1
Caculé	28	-	-	10	1	-	-	17	-
Caetité	68	-	-	8	4	-	-	56	-
Candiba	16	-	-	4	-	-	-	12	-
Contendas do Sincorá	11	-	-	2	-	-	-	9	-
Dom Basílio	46	-	-	2	1	-	-	43	-
Guanambi	39	-	1	24	14	-	-	-	-
Ibiassucê	27	-	-	1	-	-	-	26	-
Ituaçu	71	-	-	3	-	-	-	68	-
Iuiú	21	-	-	2	1	-	-	18	-
Lagoa Real	9	-	-	1	-	-	-	8	-
Livramento de Nossa Senhora	18	-	-	4	2	-	-	12	-
Malhada de Pedras	29	-	-	1	-	-	-	28	-
Palmas de Monte Alto	78	-	-	4	2	-	-	72	-
Pindaí	47	-	-	6	1	-	-	39	1

2.3.1.1 Número de estabelecimentos que ministram a educação infantil, por localização e dependência administrativa, segundo o Território de Identidade e municípios – Bahia – 2005

(continuação)

Território de Identidade e municípios	Número de estabelecimentos								
	Total	Urbana				Rural			
		Federal	Estadual	Municipal	Particular	Federal	Estadual	Municipal	Particular
Rio do Antônio	16	-	-	2	-	-	-	14	-
Sebastião Laranjeiras	26	-	-	2	-	-	-	24	-
Tanhaçu	81	-	-	6	4	-	-	71	-
Urandi	8	-	-	2	-	-	-	6	-
Piemonte do Paraguaçu	255	-	-	62	24	-	-	168	1
Boa Vista do Tupim	12	-	-	2	-	-	-	10	-
laçu	10	-	-	6	3	-	-	1	-
Ibiquera	2	-	-	1	1	-	-	-	-
Itaberaba	24	-	-	10	9	-	-	5	-
Itatim	23	-	-	5	1	-	-	17	-
Lajedinho	3	-	-	1	-	-	-	2	-
Macajuba	5	-	-	2	-	-	-	3	-
Miguel Calmon	10	-	-	6	2	-	-	2	-
Mundo Novo	26	-	-	6	2	-	-	18	-
Piritiba	34	-	-	4	3	-	-	27	-
Rafael Jambeiro	48	-	-	3	-	-	-	45	-
Ruy Barbosa	42	-	-	8	1	-	-	32	1
Santa Terezinha	6	-	-	1	1	-	-	4	-
Tapiramutá	10	-	-	7	1	-	-	2	-
Bacia do Jacuípe	409	-	-	48	30	-	-	331	-
Baixa Grande	50	-	-	4	3	-	-	43	-
Capela do Alto Alegre	24	-	-	1	1	-	-	22	-
Gavião	27	-	-	1	2	-	-	24	-
Ipirá	30	-	-	12	4	-	-	14	-
Mairi	46	-	-	4	3	-	-	39	-
Nova Fátima	14	-	-	2	2	-	-	10	-
Pé de Serra	36	-	-	2	2	-	-	32	-
Pintadas	18	-	-	1	-	-	-	17	-
Quixabeira	31	-	-	2	1	-	-	28	-
Riachão do Jacuípe	54	-	-	8	11	-	-	35	-
São José do Jacuípe	23	-	-	5	-	-	-	18	-
Serra Preta	20	-	-	3	1	-	-	16	-
Várzea da Roça	22	-	-	1	-	-	-	21	-
Várzea do Poço	14	-	-	2	-	-	-	12	-
Piemonte da Diamantina	282	-	-	49	37	-	-	195	1
Caém	28	-	-	2	2	-	-	24	-
Capim Grosso	38	-	-	10	5	-	-	23	-
Jacobina	106	-	-	18	24	-	-	64	-
Mirangaba	32	-	-	2	-	-	-	30	-
Ourolândia	19	-	-	4	1	-	-	14	-
Saúde	4	-	-	2	1	-	-	1	-
Serrolândia	31	-	-	5	2	-	-	24	-
Umburanas	9	-	-	2	-	-	-	7	-
Várzea Nova	15	-	-	4	2	-	-	8	1
Semi-árido Nordeste II	630	-	-	63	30	-	-	536	1
Adustina	36	-	-	2	1	-	-	33	-

2.3.1.1 Número de estabelecimentos que ministram a educação infantil, por localização e dependência administrativa, segundo o Território de Identidade e municípios – Bahia – 2005

(continuação)

Território de Identidade e municípios	Número de estabelecimentos								
	Total	Urbana				Rural			
		Federal	Estadual	Municipal	Particular	Federal	Estadual	Municipal	Particular
Antas	33	-	-	5	1	-	-	27	-
Banzaê	28	-	-	2	-	-	-	26	-
Cícero Dantas	34	-	-	7	3	-	-	24	-
Cipó	33	-	-	6	3	-	-	24	-
Coronel João Sá	23	-	-	1	-	-	-	22	-
Euclides da Cunha	144	-	-	10	11	-	-	122	1
Fátima	9	-	-	2	-	-	-	7	-
Heliópolis	41	-	-	2	1	-	-	38	-
Jeremoabo	20	-	-	5	1	-	-	14	-
Nova Soure	42	-	-	2	1	-	-	39	-
Novo Triunfo	25	-	-	3	-	-	-	22	-
Paripiranga	15	-	-	3	1	-	-	11	-
Pedro Alexandre	48	-	-	2	-	-	-	46	-
Ribeira do Amparo	43	-	-	1	-	-	-	42	-
Ribeira do Pombal	20	-	-	3	7	-	-	10	-
Santa Brígida	7	-	-	3	-	-	-	4	-
Sítio do Quinto	29	-	-	4	-	-	-	25	-
Agreste de Alagoinhas/Litoral Norte	739	-	-	121	71	-	-	543	4
Acajutiba	23	-	-	7	3	-	-	13	-
Alagoinhas	100	-	-	29	26	-	-	45	-
Aporá	43	-	-	3	1	-	-	39	-
Araçás	26	-	-	1	1	-	-	24	-
Aramari	23	-	-	1	2	-	-	20	-
Cardeal da Silva	6	-	-	4	1	-	-	1	-
Catu	48	-	-	10	8	-	-	29	1
Conde	19	-	-	5	4	-	-	10	-
Crisópolis	41	-	-	2	-	-	-	39	-
Entre Rios	31	-	-	6	8	-	-	15	2
Esplanada	14	-	-	2	4	-	-	7	1
Inhambupe	16	-	-	7	2	-	-	7	-
Itanagra	15	-	-	2	-	-	-	13	-
Itapicuru	85	-	-	1	1	-	-	83	-
Jandaíra	15	-	-	1	-	-	-	14	-
Mata de São João	39	-	-	14	2	-	-	23	-
Olindina	47	-	-	6	1	-	-	40	-
Ouriçangas	12	-	-	1	-	-	-	11	-
Pedrao	21	-	-	1	-	-	-	20	-
Pojuca	17	-	-	6	5	-	-	6	-
Rio Real	63	-	-	11	2	-	-	50	-
Sátiro Dias	35	-	-	1	-	-	-	34	-
Portal do Sertão	699	-	5	145	224	-	1	324	-
Água Fria	29	-	-	4	1	-	-	24	-
Amélia Rodrigues	20	-	-	9	2	-	-	9	-
Anguera	24	-	-	1	-	-	-	23	-
Antônio Cardoso	9	-	-	1	-	-	-	8	-
Conceição da Feira	20	-	-	5	2	-	-	13	-
Conceição do Jacuípe	28	-	-	7	11	-	-	10	-
Coração de Maria	21	-	-	3	3	-	-	15	-

2.3.1.1 Número de estabelecimentos que ministram a educação infantil, por localização e dependência administrativa, segundo o Território de Identidade e municípios – Bahia – 2005

(continuação)

Território de Identidade e municípios	Número de estabelecimentos								
	Total	Urbana				Rural			
		Federal	Estadual	Municipal	Particular	Federal	Estadual	Municipal	Particular
Feira de Santana	336	-	5	79	182	-	1	69	-
Ipecaetá	29	-	-	3	-	-	-	26	-
Irará	43	-	-	7	4	-	-	32	-
Santa Bárbara	2	-	-	1	-	-	-	1	-
Santanópolis	20	-	-	1	-	-	-	19	-
Santo Estêvão	28	-	-	2	6	-	-	20	-
São Gonçalo dos Campos	50	-	-	6	8	-	-	36	-
Tanquinho	15	-	-	4	2	-	-	9	-
Teodoro Sampaio	8	-	-	3	1	-	-	4	-
Terra Nova	17	-	-	9	2	-	-	6	-
Vitória da Conquista	935	-	2	99	100	-	-	734	-
Anagé	67	-	-	2	-	-	-	65	-
Aracatu	60	-	-	5	-	-	-	55	-
Barra do Choça	11	-	-	5	-	-	-	6	-
Belo Campo	40	-	-	3	1	-	-	36	-
Bom Jesus da Serra	2	-	-	1	1	-	-	-	-
Caetanos	51	-	-	1	-	-	-	50	-
Cândido Sales	45	-	-	8	2	-	-	35	-
Caraíbas	13	-	-	1	-	-	-	12	-
Condeúba	44	-	-	2	1	-	-	41	-
Cordeiros	22	-	-	2	-	-	-	20	-
Encruzilhada	13	-	-	4	1	-	-	8	-
Guajeru	8	-	-	1	1	-	-	6	-
Jacaraci	29	-	-	5	-	-	-	24	-
Licínio de Almeida	38	-	-	4	-	-	-	34	-
Maetinga	19	-	-	2	-	-	-	17	-
Mirante	20	-	-	1	-	-	-	19	-
Mortugaba	11	-	-	3	1	-	-	7	-
Piripá	33	-	-	1	-	-	-	32	-
Planalto	21	-	-	5	1	-	-	15	-
Poções	31	-	-	18	2	-	-	11	-
Presidente Jânio Quadros	61	-	-	1	-	-	-	60	-
Ribeirão do Largo	34	-	-	3	-	-	-	31	-
Tremedal	1	-	-	1	-	-	-	-	-
Vitória da Conquista	261	-	2	20	89	-	-	150	-
Recôncavo	645	-	2	131	96	-	-	412	4
Cabaceiras do Paraguaçu	19	-	-	1	-	-	-	18	-
Cachoeira	31	-	-	5	5	-	-	20	1
Castro Alves	54	-	-	7	4	-	-	43	-
Conceição do Almeida	31	-	1	3	2	-	-	25	-
Cruz das Almas	48	-	-	17	9	-	-	22	-
Dom Macedo Costa	6	-	-	1	2	-	-	3	-
Governador Mangabeira	26	-	-	3	1	-	-	22	-
Maragogipe	70	-	-	10	4	-	-	56	-
Muniz Ferreira	15	-	-	3	1	-	-	11	-
Muritiba	22	-	1	3	4	-	-	14	-
Nazaré	39	-	-	16	4	-	-	19	-
Santo Amaro	59	-	-	18	14	-	-	25	2
Santo Antônio de Jesus	58	-	-	13	23	-	-	22	-

2.3.1.1 Número de estabelecimentos que ministram a educação infantil, por localização e dependência administrativa, segundo o Território de Identidade e municípios – Bahia – 2005

(continuação)

Território de Identidade e municípios	Número de estabelecimentos								
	Total	Urbana				Rural			
		Federal	Estadual	Municipal	Particular	Federal	Estadual	Municipal	Particular
São Felipe	11	-	-	3	1	-	-	7	-
São Félix	26	-	-	4	4	-	-	18	-
São Francisco do Conde	30	-	-	8	1	-	-	21	-
São Sebastião do Passé	31	-	-	5	10	-	-	16	-
Sapeaçu	33	-	-	4	2	-	-	27	-
Saubara	11	-	-	5	3	-	-	2	1
Varzedo	25	-	-	2	2	-	-	21	-
Médio Rio de Contas	416	-	1	104	66	-	-	245	-
Aiquara	9	-	-	1	-	-	-	8	-
Apuarema	24	-	-	2	-	-	-	22	-
Barra do Rocha	18	-	-	3	-	-	-	15	-
Boa Nova	22	-	-	2	1	-	-	19	-
Dário Meira	20	-	-	4	-	-	-	16	-
Gongogi	7	-	-	5	-	-	-	2	-
Ibirataia	46	-	-	10	3	-	-	33	-
Ipiaú	33	-	-	16	8	-	-	9	-
Itagi	4	-	-	3	1	-	-	-	-
Itagibá	18	-	-	5	1	-	-	12	-
Itamari	9	-	-	4	1	-	-	4	-
Jequié	83	-	1	23	45	-	-	14	-
Jitaúna	30	-	-	7	3	-	-	20	-
Manoel Vitorino	47	-	-	4	-	-	-	43	-
Nova Ibiá	30	-	-	3	-	-	-	27	-
Ubatã	16	-	-	12	3	-	-	1	-
Bacia do Rio Corrente	391	-	1	43	9	-	-	338	-
Brejoândia	17	-	-	3	-	-	-	14	-
Canápolis	26	-	-	1	-	-	-	25	-
Cocos	64	-	-	5	-	-	-	59	-
Coribe	8	-	-	2	-	-	-	6	-
Correntina	47	-	-	4	3	-	-	40	-
Jaborandi	15	-	-	2	-	-	-	13	-
Santa Maria da Vitória	73	-	-	13	3	-	-	57	-
Santana	40	-	1	7	-	-	-	32	-
São Félix do Coribe	11	-	-	3	1	-	-	7	-
Serra Dourada	49	-	-	1	2	-	-	46	-
Tabocas do Brejo Velho	41	-	-	2	-	-	-	39	-
Itaparica	135	-	2	16	9	-	-	108	-
Abaré	8	-	-	-	-	-	-	8	-
Chorrochó	40	-	-	1	-	-	-	39	-
Glória	16	-	-	1	-	-	-	15	-
Macururé	9	-	-	1	-	-	-	8	-
Paulo Afonso	54	-	1	12	9	-	-	32	-
Rodelas	8	-	1	1	-	-	-	6	-
Piemonte Norte do Itapicuru	333	-	-	36	38	-	-	255	4
Andorinha	20	-	-	2	-	-	-	18	-
Antônio Gonçalves	14	-	-	2	2	-	-	10	-
Caldeirão Grande	23	-	-	6	2	-	-	15	-

2.3.1.1 Número de estabelecimentos que ministram a educação infantil, por localização e dependência administrativa, segundo o Território de Identidade e municípios – Bahia – 2005

(conclusão)

Território de Identidade e municípios	Número de estabelecimentos								
	Total	Urbana				Rural			
		Federal	Estadual	Municipal	Particular	Federal	Estadual	Municipal	Particular
Campo Formoso	114	-	-	6	5	-	-	102	1
Filadélfia	13	-	-	-	3	-	-	10	-
Jaguarari	26	-	-	2	3	-	-	21	-
Pindobaçu	10	-	-	1	-	-	-	6	3
Ponto Novo	37	-	-	3	1	-	-	33	-
Senhor do Bonfim	76	-	-	14	22	-	-	40	-
Metropolitana de Salvador	1.019	-	48	339	536	-	-	86	10
Camaçari	41	-	-	20	14	-	-	7	-
Candeias	42	-	-	20	1	-	-	21	-
Dias D'Ávila	31	-	-	13	14	-	-	4	-
Itaparica	15	-	-	11	3	-	-	1	-
Lauro de Freitas	35	-	1	18	16	-	-	-	-
Madre de Deus	5	-	-	4	1	-	-	-	-
Salinas da Margarida	13	-	-	4	1	-	-	8	-
Salvador	717	-	47	197	464	-	-	7	2
Simões Filho	68	-	-	28	11	-	-	27	2
Vera Cruz	52	-	-	24	11	-	-	11	6

Fonte: SEC/MEC/INEP

2.3.1.2 Matrícula inicial na educação infantil, por localização e dependência administrativa, segundo o Território de Identidade e municípios – Bahia – 2005

(continua)

Território de Identidade e municípios	Total	Matrícula inicial							
		Urbana				Rural			
		Federal	Estadual	Municipal	Particular	Federal	Estadual	Municipal	Particular
Estado da Bahia	532.093	-	7.602	229.568	130.306	-	442	160.125	4.050
Irecê	17.315	-	-	7.172	2.445	-	-	7.440	258
América Dourada	834	-	-	246	-	-	-	588	-
Barra do Mendes	281	-	-	148	26	-	-	107	-
Barro Alto	496	-	-	346	-	-	-	150	-
Cafarnaum	1.100	-	-	419	93	-	-	588	-
Canarana	536	-	-	208	183	-	-	145	-
Central	1.222	-	-	549	85	-	-	588	-
Gentio do Ouro	539	-	-	159	-	-	-	380	-
Ibipeba	306	-	-	60	-	-	-	246	-
Ibititá	986	-	-	259	83	-	-	644	-
Ipupiara	230	-	-	120	10	-	-	100	-
Irecê	1.993	-	-	833	849	-	-	53	258
Itaguaçu da Bahia	625	-	-	68	-	-	-	557	-
João Dourado	595	-	-	321	92	-	-	182	-
Jussara	779	-	-	403	10	-	-	366	-
Lapão	1.411	-	-	449	396	-	-	566	-
Mulungu do Morro	813	-	-	272	-	-	-	541	-
Presidente Dutra	1.006	-	-	443	83	-	-	480	-
São Gabriel	977	-	-	369	110	-	-	498	-
Uibaí	568	-	-	158	23	-	-	387	-
Xique-Xique	2.018	-	-	1.342	402	-	-	274	-
Velho Chico	16.641	-	-	4.940	1.676	-	-	9.868	157
Barra	1.844	-	-	583	260	-	-	1.001	-
Bom Jesus da Lapa	2.928	-	-	681	675	-	-	1.415	157
Brotas de Macaúbas	535	-	-	161	-	-	-	374	-
Carinhanha	1.019	-	-	407	215	-	-	397	-
Feira da Mata	256	-	-	130	-	-	-	126	-
Ibotirama	1.547	-	-	662	209	-	-	676	-
Igaporã	828	-	-	407	65	-	-	356	-
Malhada	766	-	-	168	-	-	-	598	-
Matina	627	-	-	149	24	-	-	454	-
Morpará	444	-	-	248	-	-	-	196	-
Muquém do São Francisco	698	-	-	138	-	-	-	560	-
Oliveira dos Brejinhos	345	-	-	100	38	-	-	207	-
Paratinga	431	-	-	400	-	-	-	31	-
Riacho de Santana	1.242	-	-	35	190	-	-	1.017	-
Serra do Ramalho	2.356	-	-	172	-	-	-	2.184	-
Sítio do Mato	775	-	-	499	-	-	-	276	-
Chapada Diamantina	15.306	-	-	6.740	1.343	-	-	7.090	133
Abaíra	290	-	-	110	-	-	-	180	-
Andaraí	530	-	-	436	-	-	-	94	-
Barra da Estiva	918	-	-	381	-	-	-	537	-
Boninal	551	-	-	-	-	-	-	551	-
Bonito	629	-	-	232	45	-	-	352	-
Ibicoara	602	-	-	445	55	-	-	102	-
Ibitiara	555	-	-	161	-	-	-	394	-

2.3.1.2 Matrícula inicial na educação infantil, por localização e dependência administrativa, segundo o Território de Identidade e municípios – Bahia – 2005

(continuação)

Território de Identidade e municípios	Total	Matrícula inicial							
		Urbana				Rural			
		Federal	Estadual	Municipal	Particular	Federal	Estadual	Municipal	Particular
Iraquara	702	-	-	211	64	-	-	427	-
Itaeté	455	-	-	349	-	-	-	106	-
Jussiape	333	-	-	144	27	-	-	162	-
Lençóis	714	-	-	205	84	-	-	425	-
Marcionílio Souza	581	-	-	327	-	-	-	254	-
Morro do Chapéu	1.400	-	-	425	285	-	-	616	74
Mucugê	571	-	-	148	-	-	-	423	-
Nova Redenção	363	-	-	239	75	-	-	49	-
Novo Horizonte	394	-	-	105	-	-	-	289	-
Palmeiras	576	-	-	302	64	-	-	197	13
Piatã	779	-	-	484	40	-	-	209	46
Rio de Contas	366	-	-	144	-	-	-	222	-
Seabra	2.170	-	-	819	437	-	-	914	-
Souto Soares	644	-	-	271	-	-	-	373	-
Utinga	646	-	-	440	127	-	-	79	-
Wagner	537	-	-	362	40	-	-	135	-
Sisal	24.110	-	-	6.406	3.698	-	77	13.785	144
Araci	2.842	-	-	777	232	-	-	1.833	-
Barrocas	736	-	-	152	136	-	-	448	-
Biritinga	709	-	-	223	-	-	-	486	-
Candeal	635	-	-	195	35	-	-	405	-
Cansanção	340	-	-	154	113	-	-	73	-
Conceição do Coité	2.868	-	-	419	902	-	-	1.547	-
Ichu	403	-	-	208	39	-	-	156	-
Itiúba	1.635	-	-	256	184	-	-	1.195	-
Lamarão	374	-	-	204	41	-	-	129	-
Monte Santo	500	-	-	-	-	-	-	500	-
Nordestina	320	-	-	220	23	-	-	77	-
Queimadas	758	-	-	329	117	-	-	312	-
Quijingue	1.592	-	-	195	-	-	-	1.397	-
Retirolândia	866	-	-	324	139	-	-	403	-
Santaluz	1.136	-	-	451	120	-	-	565	-
São Domingos	320	-	-	80	122	-	-	82	36
Serrinha	4.156	-	-	885	1.077	-	77	2.009	108
Teofilândia	724	-	-	219	102	-	-	403	-
Tucano	1.763	-	-	521	138	-	-	1.104	-
Valente	1.433	-	-	594	178	-	-	661	-
Litoral Sul	33.794	-	-	19.104	8.884	-	316	5.182	308
Almadina	383	-	-	341	26	-	-	16	-
Arataca	554	-	-	459	-	-	-	95	-
Aurelino Leal	379	-	-	379	-	-	-	-	-
Barro Preto	385	-	-	326	-	-	-	59	-
Buerarema	987	-	-	622	182	-	-	183	-
Camacan	998	-	-	458	441	-	-	99	-
Canavieiras	1.524	-	-	957	224	-	-	343	-
Coaraci	1.391	-	-	815	434	-	-	142	-
Floresta Azul	707	-	-	401	131	-	-	175	-
Ibicaraí	989	-	-	689	281	-	-	19	-

2.3.1.2 Matrícula inicial na educação infantil, por localização e dependência administrativa, segundo o Território de Identidade e municípios – Bahia – 2005

(continuação)

Território de Identidade e municípios	Total	Matrícula inicial							
		Urbana				Rural			
		Federal	Estadual	Municipal	Particular	Federal	Estadual	Municipal	Particular
Ibirapitanga	1.387	-	-	1.039	-	-	-	348	-
Ilhéus	7.083	-	-	1.985	3.947	-	274	680	197
Itabuna	7.639	-	-	4.618	2.457	-	-	470	94
Itacaré	997	-	-	714	79	-	-	204	-
Itaju do Colônia	552	-	-	459	-	-	-	93	-
Itajuípe	831	-	-	542	152	-	-	137	-
Itapé	674	-	-	568	70	-	-	36	-
Itapitanga	742	-	-	434	-	-	-	308	-
Jussari	497	-	-	421	-	-	-	76	-
Maraú	898	-	-	196	-	-	-	702	-
Mascote	429	-	-	429	-	-	-	-	-
Pau Brasil	573	-	-	390	62	-	42	79	-
Santa Luzia	385	-	-	101	30	-	-	254	-
São José da Vitória	354	-	-	315	-	-	-	39	-
Ubaítaba	1.066	-	-	602	187	-	-	277	-
Una	963	-	-	470	145	-	-	348	-
Uruçuca	427	-	-	374	36	-	-	-	17
Baixo Sul	13.087	-	-	5.350	2.174	-	-	5.077	486
Aratuípe	696	-	-	350	22	-	-	324	-
Cairu	1.004	-	-	387	-	-	-	617	-
Camamu	747	-	-	372	98	-	-	277	-
Gandu	965	-	-	496	243	-	-	226	-
Igrapiúna	651	-	-	210	-	-	-	441	-
Ituberá	914	-	-	642	249	-	-	23	-
Jaguaripe	973	-	-	231	56	-	-	686	-
Nilo Peçanha	562	-	-	109	-	-	-	453	-
Pirai do Norte	323	-	-	192	-	-	-	131	-
Presidente Tancredo Neves	982	-	-	400	152	-	-	430	-
Taperoá	768	-	-	264	-	-	-	469	35
Teolândia	636	-	-	170	128	-	-	266	72
Valença	3.111	-	-	1.121	1.226	-	-	385	379
Wenceslau Guimarães	755	-	-	406	-	-	-	349	-
Extremo Sul	29.734	-	34	19.236	6.201	-	35	4.118	110
Alcobaça	904	-	-	217	216	-	-	471	-
Belmonte	1.154	-	-	620	147	-	-	387	-
Caravelas	1.659	-	-	1.483	66	-	-	110	-
Eunápolis	3.888	-	-	2.218	1.333	-	-	337	-
Guaratinga	921	-	-	812	109	-	-	-	-
Ibirapoã	298	-	-	273	-	-	-	25	-
Itabela	1.036	-	-	817	200	-	-	19	-
Itagimirim	345	-	-	256	89	-	-	-	-
Itamaraju	2.121	-	34	1.186	358	-	-	543	-
Itanhém	1.119	-	-	1.011	48	-	-	60	-
Itapebi	1.275	-	-	516	668	-	-	91	-
Jucuruçu	316	-	-	235	-	-	-	81	-
Lajedão	336	-	-	248	13	-	-	75	-
Medeiros Neto	1.137	-	-	915	135	-	-	87	-
Mucuri	2.412	-	-	1.553	770	-	-	89	-

2.3.1.2 Matrícula inicial na educação infantil, por localização e dependência administrativa, segundo o Território de Identidade e municípios – Bahia – 2005

(continuação)

Território de Identidade e municípios	Total	Matrícula inicial							
		Urbana				Rural			
		Federal	Estadual	Municipal	Particular	Federal	Estadual	Municipal	Particular
Nova Viçosa	1.047	-	-	836	160	-	-	51	-
Porto Seguro	3.479	-	-	1.537	734	-	-	1.098	110
Prado	1.419	-	-	983	103	-	35	298	-
Santa Cruz Cabrália	472	-	-	190	139	-	-	143	-
Teixeira de Freitas	4.158	-	-	3.229	913	-	-	16	-
Vereda	238	-	-	101	-	-	-	137	-
Itapetinga	9.915	-	27	6.974	1.920	-	-	994	-
Caatiba	223	-	-	192	-	-	-	31	-
Firmino Alves	260	-	-	243	-	-	-	17	-
Ibicuí	639	-	-	460	130	-	-	49	-
Iguaí	1.054	-	-	526	134	-	-	394	-
Itambé	1.444	-	27	1.240	94	-	-	83	-
Itapetinga	2.320	-	-	1.322	934	-	-	64	-
Itarantim	737	-	-	584	81	-	-	72	-
Itororó	1.037	-	-	597	349	-	-	91	-
Macarani	445	-	-	404	-	-	-	41	-
Maiquinique	302	-	-	156	118	-	-	28	-
Nova Canaã	517	-	-	352	41	-	-	124	-
Potiraguá	542	-	-	503	39	-	-	-	-
Santa Cruz da Vitória	395	-	-	395	-	-	-	-	-
Vale do Jiquiriçá	14.239	-	-	7.247	2.266	-	-	4.715	11
Amargosa	1.370	-	-	450	705	-	-	215	-
Brejões	718	-	-	309	-	-	-	409	-
Cravolândia	468	-	-	295	-	-	-	173	-
Elísio Medrado	361	-	-	105	143	-	-	113	-
Irajuba	459	-	-	136	150	-	-	173	-
Iramaia	234	-	-	152	-	-	-	82	-
Itaquara	528	-	-	260	19	-	-	249	-
Itiruçu	504	-	-	275	136	-	-	82	11
Jaguaquara	1.819	-	-	1.014	369	-	-	436	-
Jiquiriçá	310	-	-	91	78	-	-	141	-
Lafayette Coutinho	206	-	-	129	-	-	-	77	-
Lagedo do Tabocal	574	-	-	407	27	-	-	140	-
Laje	779	-	-	212	54	-	-	513	-
Maracás	1.526	-	-	993	183	-	-	350	-
Milagres	524	-	-	461	-	-	-	63	-
Mutuípe	1.220	-	-	419	152	-	-	649	-
Nova Itarana	417	-	-	371	-	-	-	46	-
Planaltino	366	-	-	274	-	-	-	92	-
Santa Inês	497	-	-	347	121	-	-	29	-
São Miguel das Matas	465	-	-	176	31	-	-	258	-
Ubaíra	894	-	-	371	98	-	-	425	-
Sertão de São Francisco	20.895	-	-	8.430	5.384	-	-	6.713	368
Campo Alegre de Lourdes	703	-	-	342	26	-	-	335	-
Canudos	395	-	-	180	99	-	-	116	-
Casa Nova	1.725	-	-	1.131	101	-	-	493	-
Curaçá	1.822	-	-	533	137	-	-	1.152	-

2.3.1.2 Matrícula inicial na educação infantil, por localização e dependência administrativa, segundo o Território de Identidade e municípios – Bahia – 2005

(continuação)

Território de Identidade e municípios	Total	Matrícula inicial							
		Urbana				Rural			
		Federal	Estadual	Municipal	Particular	Federal	Estadual	Municipal	Particular
Juazeiro	7.961	-	-	2.860	3.528	-	-	1.548	25
Pilão Arcado	1.636	-	-	365	361	-	-	878	32
Remanso	1.743	-	-	908	637	-	-	60	138
Sento Sé	1.936	-	-	642	-	-	-	1.294	-
Sobradinho	1.374	-	-	1.072	215	-	-	87	-
Uauá	1.600	-	-	397	280	-	-	750	173
Oeste Baiano	14.855	-	-	8.021	2.147	-	-	4.687	-
Angical	590	-	-	328	-	-	-	262	-
Baianópolis	377	-	-	112	-	-	-	265	-
Barreiras	4.769	-	-	3.503	1.016	-	-	250	-
Buritirama	766	-	-	497	17	-	-	252	-
Catolândia	248	-	-	179	-	-	-	69	-
Cotegipe	816	-	-	379	-	-	-	437	-
Cristópolis	348	-	-	165	-	-	-	183	-
Formosa do Rio Preto	1.403	-	-	661	233	-	-	509	-
Luís Eduardo Magalhães	1.021	-	-	377	492	-	-	152	-
Mansidão	1.206	-	-	229	85	-	-	892	-
Riachão das Neves	1.030	-	-	343	-	-	-	687	-
Santa Rita de Cássia	1.181	-	-	789	277	-	-	115	-
São Desidério	665	-	-	252	-	-	-	413	-
Wanderley	435	-	-	207	27	-	-	201	-
Bacia do Paramirim	5.341	-	-	1.689	468	-	-	3.184	-
Boquira	558	-	-	258	169	-	-	131	-
Botuporã	443	-	-	159	-	-	-	284	-
Caturama	260	-	-	121	-	-	-	139	-
Érico Cardoso	134	-	-	69	-	-	-	65	-
Ibipitanga	476	-	-	168	-	-	-	308	-
Macaúbas	1.594	-	-	264	188	-	-	1.142	-
Paramirim	669	-	-	148	111	-	-	410	-
Rio do Pires	353	-	-	228	-	-	-	125	-
Tanque Novo	854	-	-	274	-	-	-	580	-
Sertão Produtivo	16.147	-	120	8.813	2.094	-	-	5.005	115
Brumado	2.215	-	-	1.185	558	-	-	397	75
Caculé	699	-	-	576	24	-	-	99	-
Caetité	1.344	-	-	735	189	-	-	420	-
Candiba	489	-	-	359	-	-	-	130	-
Contendas do Sincorá	262	-	-	180	-	-	-	82	-
Dom Basílio	568	-	-	209	21	-	-	338	-
Guanambi	3.391	-	120	2.364	907	-	-	-	-
Ibiassucê	253	-	-	132	-	-	-	121	-
Ituaçu	617	-	-	169	-	-	-	448	-
Iuiú	767	-	-	503	51	-	-	213	-
Lagoa Real	241	-	-	76	-	-	-	165	-
Livramento de Nossa Senhora	953	-	-	360	125	-	-	468	-
Malhada de Pedras	288	-	-	150	-	-	-	138	-
Palmas de Monte Alto	811	-	-	292	46	-	-	473	-
Pindaí	706	-	-	364	52	-	-	250	40

2.3.1.2 Matrícula inicial na educação infantil, por localização e dependência administrativa, segundo o Território de Identidade e municípios – Bahia – 2005

(continuação)

Território de Identidade e municípios	Total	Matrícula inicial							
		Urbana				Rural			
		Federal	Estadual	Municipal	Particular	Federal	Estadual	Municipal	Particular
Rio do Antônio	327	-	-	160	-	-	-	167	-
Sebastião Laranjeiras	452	-	-	163	-	-	-	289	-
Tanhaçu	1.208	-	-	462	121	-	-	625	-
Urandi	556	-	-	374	-	-	-	182	-
Piemonte do Paraguaçu	12.483	-	-	6.575	1.466	-	-	4.357	85
Boa Vista do Tupim	686	-	-	419	-	-	-	267	-
Iaçú	495	-	-	380	107	-	-	8	-
Ibiquera	128	-	-	98	30	-	-	-	-
Itaberaba	2.029	-	-	1.245	622	-	-	162	-
Itatim	845	-	-	652	86	-	-	107	-
Lajedinho	135	-	-	26	-	-	-	109	-
Macajuba	483	-	-	283	-	-	-	200	-
Miguel Calmon	1.008	-	-	639	219	-	-	150	-
Mundo Novo	1.162	-	-	280	135	-	-	747	-
Piritiba	1.132	-	-	427	108	-	-	597	-
Rafael Jambeiro	1.413	-	-	393	-	-	-	1.020	-
Ruy Barbosa	2.002	-	-	1.234	36	-	-	647	85
Santa Terezinha	341	-	-	116	54	-	-	171	-
Tapiramutá	624	-	-	383	69	-	-	172	-
Bacia do Jacuípe	9.999	-	-	4.111	1.528	-	-	4.360	-
Baixa Grande	980	-	-	371	149	-	-	460	-
Capela do Alto Alegre	324	-	-	111	7	-	-	206	-
Gavião	428	-	-	92	53	-	-	283	-
Ipirá	1.547	-	-	946	184	-	-	417	-
Mairi	938	-	-	214	223	-	-	501	-
Nova Fátima	552	-	-	342	83	-	-	127	-
Pé de Serra	851	-	-	329	110	-	-	412	-
Pintadas	373	-	-	206	-	-	-	167	-
Quixabeira	721	-	-	162	57	-	-	502	-
Riachão do Jacuípe	1.393	-	-	337	639	-	-	417	-
São José do Jacuípe	514	-	-	329	-	-	-	185	-
Serra Preta	576	-	-	233	23	-	-	320	-
Várzea da Roça	554	-	-	307	-	-	-	247	-
Várzea do Poço	248	-	-	132	-	-	-	116	-
Piemonte da Diamantina	9.784	-	-	3.514	1.697	-	-	4.564	9
Caém	828	-	-	178	67	-	-	583	-
Capim Grosso	1.355	-	-	745	244	-	-	366	-
Jacobina	3.464	-	-	1.092	1.081	-	-	1.291	-
Mirangaba	1.135	-	-	227	-	-	-	908	-
Ourolândia	887	-	-	346	36	-	-	505	-
Saúde	236	-	-	139	61	-	-	36	-
Serrolândia	780	-	-	306	104	-	-	370	-
Umburanas	592	-	-	231	-	-	-	361	-
Várzea Nova	507	-	-	250	104	-	-	144	9
Semi-árido Nordeste II	16.934	-	-	5.857	1.520	-	-	9.508	49
Adustina	628	-	-	150	68	-	-	410	-

2.3.1.2 Matrícula inicial na educação infantil, por localização e dependência administrativa, segundo o Território de Identidade e municípios – Bahia – 2005

(continuação)

Território de Identidade e municípios	Total	Matrícula inicial							
		Urbana				Rural			
		Federal	Estadual	Municipal	Particular	Federal	Estadual	Municipal	Particular
Antas	636	-	-	255	47	-	-	334	-
Banzaê	863	-	-	241	-	-	-	622	-
Cícero Dantas	806	-	-	319	162	-	-	325	-
Cipó	1.244	-	-	687	146	-	-	411	-
Coronel João Sá	854	-	-	207	-	-	-	647	-
Euclides da Cunha	2.416	-	-	422	545	-	-	1.400	49
Fátima	684	-	-	272	-	-	-	412	-
Heliópolis	577	-	-	257	53	-	-	267	-
Jeremoabo	1.089	-	-	436	91	-	-	562	-
Nova Soure	1.651	-	-	744	46	-	-	861	-
Novo Triunfo	493	-	-	313	-	-	-	180	-
Paripiranga	969	-	-	263	65	-	-	641	-
Pedro Alexandre	768	-	-	172	-	-	-	596	-
Ribeira do Amparo	1.026	-	-	138	-	-	-	888	-
Ribeira do Pombal	1.188	-	-	304	297	-	-	587	-
Santa Brígida	364	-	-	289	-	-	-	75	-
Sítio do Quinto	678	-	-	388	-	-	-	290	-
Agreste de Alagoinhas/Litoral Norte	26.415	-	-	10.760	5.397	-	-	10.053	205
Acajutiba	1.034	-	-	399	204	-	-	431	-
Alagoinhas	4.407	-	-	1.585	1.936	-	-	886	-
Aporá	1.073	-	-	306	31	-	-	736	-
Araçás	766	-	-	353	12	-	-	401	-
Aramari	579	-	-	112	133	-	-	334	-
Cardeal da Silva	395	-	-	301	72	-	-	22	-
Catu	1.813	-	-	730	557	-	-	496	30
Conde	1.140	-	-	533	347	-	-	260	-
Crisópolis	880	-	-	214	-	-	-	666	-
Entre Rios	2.102	-	-	632	974	-	-	361	135
Esplanada	661	-	-	211	274	-	-	136	40
Inhambupe	954	-	-	618	137	-	-	199	-
Itanagra	445	-	-	180	-	-	-	265	-
Itapicuru	1.311	-	-	283	36	-	-	992	-
Jandaíra	615	-	-	227	-	-	-	388	-
Mata de São João	1.722	-	-	1.010	76	-	-	636	-
Oiandina	1.463	-	-	642	79	-	-	742	-
Ouriçangas	317	-	-	164	-	-	-	153	-
Pedrao	265	-	-	55	-	-	-	210	-
Pojuca	1.562	-	-	942	337	-	-	283	-
Rio Real	2.317	-	-	1.095	192	-	-	1.030	-
Sátiro Dias	594	-	-	168	-	-	-	426	-
Portal do Sertão	36.839	-	634	14.890	13.249	-	14	8.052	-
Água Fria	622	-	-	199	34	-	-	389	-
Amélia Rodrigues	1.397	-	-	672	534	-	-	191	-
Anguera	336	-	-	117	-	-	-	219	-
Antônio Cardoso	395	-	-	33	-	-	-	362	-
Conceição da Feira	911	-	-	547	100	-	-	264	-
Conceição do Jacuípe	1.289	-	-	244	728	-	-	317	-
Coração de Maria	987	-	-	523	154	-	-	310	-

2.3.1.2 Matrícula inicial na educação infantil, por localização e dependência administrativa, segundo o Território de Identidade e municípios – Bahia – 2005

(continuação)

Território de Identidade e municípios	Total	Matrícula inicial							
		Urbana				Rural			
		Federal	Estadual	Municipal	Particular	Federal	Estadual	Municipal	Particular
Feira de Santana	23.767	-	634	9.772	10.190	-	14	3.157	-
Ipecaetá	644	-	-	184	-	-	-	460	-
Irará	1.380	-	-	452	242	-	-	686	-
Santa Bárbara	59	-	-	34	-	-	-	25	-
Santanópolis	466	-	-	104	-	-	-	362	-
Santo Estêvão	1.255	-	-	224	458	-	-	573	-
São Gonçalo dos Campos	1.753	-	-	616	641	-	-	496	-
Tanquinho	469	-	-	334	40	-	-	95	-
Teodoro Sampaio	476	-	-	320	64	-	-	92	-
Terra Nova	633	-	-	515	64	-	-	54	-
Vitória da Conquista	25.069	-	259	9.926	6.366	-	-	8.518	-
Anagé	886	-	-	210	-	-	-	676	-
Aracatu	607	-	-	257	-	-	-	350	-
Barra do Choça	628	-	-	375	-	-	-	253	-
Belo Campo	574	-	-	307	65	-	-	202	-
Bom Jesus da Serra	90	-	-	30	60	-	-	-	-
Caetanos	395	-	-	135	-	-	-	260	-
Cândido Sales	1.319	-	-	683	170	-	-	466	-
Caraíbas	618	-	-	227	-	-	-	391	-
Condeúba	1.256	-	-	479	41	-	-	736	-
Cordeiros	387	-	-	331	-	-	-	56	-
Encruzilhada	1.022	-	-	268	35	-	-	719	-
Guajeru	324	-	-	160	23	-	-	141	-
Jacaraci	614	-	-	424	-	-	-	190	-
Licínio de Almeida	610	-	-	344	-	-	-	266	-
Maetinga	272	-	-	231	-	-	-	41	-
Mirante	392	-	-	183	-	-	-	209	-
Mortugaba	410	-	-	255	31	-	-	124	-
Piripá	566	-	-	384	-	-	-	182	-
Planalto	674	-	-	328	135	-	-	211	-
Poções	2.277	-	-	1.527	150	-	-	600	-
Presidente Jânio Quadros	538	-	-	226	-	-	-	312	-
Ribeirão do Largo	907	-	-	395	-	-	-	512	-
Tremedal	230	-	-	230	-	-	-	-	-
Vitória da Conquista	9.473	-	259	1.937	5.656	-	-	1.621	-
Recôncavo	29.797	-	365	11.236	7.269	-	-	10.572	355
Cabaceiras do Paraguaçu	638	-	-	134	-	-	-	504	-
Cachoeira	1.491	-	-	393	512	-	-	571	15
Castro Alves	1.167	-	-	469	173	-	-	525	-
Conceição do Almeida	583	-	65	185	80	-	-	253	-
Cruz das Almas	2.489	-	-	974	994	-	-	521	-
Dom Macedo Costa	195	-	-	46	100	-	-	49	-
Governador Mangabeira	1.258	-	-	450	72	-	-	736	-
Maragogipe	2.254	-	-	843	248	-	-	1.163	-
Muniz Ferreira	406	-	-	150	148	-	-	108	-
Muritiba	1.687	-	300	349	214	-	-	824	-
Nazaré	2.203	-	-	1.429	268	-	-	506	-
Santo Amaro	3.445	-	-	1.327	1.077	-	-	752	289

2.3.1.2 Matrícula inicial na educação infantil, por localização e dependência administrativa, segundo o Território de Identidade e municípios – Bahia – 2005

(continuação)

Território de Identidade e municípios	Total	Matrícula inicial							
		Urbana				Rural			
		Federal	Estadual	Municipal	Particular	Federal	Estadual	Municipal	Particular
Santo Antônio de Jesus	3.482	-	-	801	2.023	-	-	658	-
São Felipe	968	-	-	389	32	-	-	547	-
São Félix	708	-	-	258	222	-	-	228	-
São Francisco do Conde	2.565	-	-	1.254	60	-	-	1.251	-
São Sebastião do Passé	1.950	-	-	697	651	-	-	602	-
Sapeaçu	1.032	-	-	460	116	-	-	456	-
Saubara	790	-	-	443	190	-	-	106	51
Varzedo	486	-	-	185	89	-	-	212	-
Médio Rio de Contas	16.602	-	80	9.857	3.868	-	-	2.797	-
Aiquara	326	-	-	250	-	-	-	76	-
Apuarema	472	-	-	343	-	-	-	129	-
Barra do Rocha	460	-	-	335	-	-	-	125	-
Boa Nova	658	-	-	364	20	-	-	274	-
Dário Meira	396	-	-	243	-	-	-	153	-
Gongogi	373	-	-	341	-	-	-	32	-
Ibirataia	1.395	-	-	1.014	160	-	-	221	-
Ipiaú	1.594	-	-	980	481	-	-	133	-
Itagi	460	-	-	442	18	-	-	-	-
Itagibá	783	-	-	466	53	-	-	264	-
Itamari	481	-	-	323	22	-	-	136	-
Jequié	5.807	-	80	2.624	2.688	-	-	415	-
Jitaúna	1.150	-	-	699	193	-	-	258	-
Manoel Vitorino	612	-	-	298	-	-	-	314	-
Nova Ibiá	564	-	-	350	-	-	-	214	-
Ubatã	1.071	-	-	785	233	-	-	53	-
Bacia do Rio Corrente	10.327	-	58	3.897	443	-	-	5.929	-
Brejoândia	405	-	-	142	-	-	-	263	-
Canápolis	607	-	-	201	-	-	-	406	-
Cocos	992	-	-	382	-	-	-	610	-
Coribe	500	-	-	82	-	-	-	418	-
Correntina	1.677	-	-	432	137	-	-	1.108	-
Jaborandi	244	-	-	41	-	-	-	203	-
Santa Maria da Vitória	1.893	-	-	852	164	-	-	877	-
Santana	1.511	-	58	793	-	-	-	660	-
São Félix do Coribe	932	-	-	599	65	-	-	268	-
Serra Dourada	890	-	-	174	77	-	-	639	-
Tabocas do Brejo Velho	676	-	-	199	-	-	-	477	-
Itaparica	4.778	-	137	2.279	681	-	-	1.681	-
Abaré	400	-	-	-	-	-	-	400	-
Chorrochó	520	-	-	200	-	-	-	320	-
Glória	473	-	-	138	-	-	-	335	-
Macururé	259	-	-	164	-	-	-	95	-
Paulo Afonso	2.766	-	115	1.506	681	-	-	464	-
Rodelas	360	-	22	271	-	-	-	67	-
Piemonte Norte do Itapicuru	15.575	-	-	4.438	3.434	-	-	7.249	454
Andorinha	467	-	-	326	-	-	-	141	-
Antônio Gonçalves	970	-	-	372	186	-	-	412	-

2.3.1.2 Matrícula inicial na educação infantil, por localização e dependência administrativa, segundo o Território de Identidade e municípios – Bahia – 2005

(conclusão)

Território de Identidade e municípios	Total	Matrícula inicial							
		Urbana				Rural			
		Federal	Estadual	Municipal	Particular	Federal	Estadual	Municipal	Particular
Caldeirão Grande	784	-	-	412	63	-	-	309	-
Campo Formoso	4.943	-	-	1.011	622	-	-	3.209	101
Filadélfia	670	-	-	-	541	-	-	129	-
Jaguarari	2.308	-	-	664	304	-	-	1.340	-
Pindobaçu	991	-	-	200	-	-	-	438	353
Ponto Novo	540	-	-	244	16	-	-	280	-
Senhor do Bonfim	3.902	-	-	1.209	1.702	-	-	991	-
Metropolitana de Salvador	86.112	-	5.888	32.106	42.688	-	-	4.627	803
Camaçari	4.115	-	-	2.627	1.279	-	-	209	-
Candeias	4.082	-	-	2.582	126	-	-	1.374	-
Dias D'Ávila	2.706	-	-	1.886	695	-	-	125	-
Itaparica	1.412	-	-	1.127	223	-	-	62	-
Lauro de Freitas	3.127	-	108	1.753	1.266	-	-	-	-
Madre de Deus	718	-	-	710	8	-	-	-	-
Salinas da Margarida	873	-	-	332	7	-	-	534	-
Salvador	60.747	-	5.780	16.918	37.607	-	-	202	240
Simões Filho	5.566	-	-	2.901	975	-	-	1.584	106
Vera Cruz	2.766	-	-	1.270	502	-	-	537	457

Fonte: SEC/MEC/INEP

2.3.1.3 Número de docentes em exercício na educação infantil, por localização e dependência administrativa, segundo o Território de Identidade e municípios – Bahia – 2005

(continua)

Território de Identidade e municípios	Número de docentes								
	Total	Urbana				Rural			
		Federal	Estadual	Municipal	Particular	Federal	Estadual	Municipal	Particular
Estado da Bahia	30.256	-	368	9.924	7.384	-	23	12.347	210
Irecê	977	-	-	330	140	-	-	497	10
América Dourada	47	-	-	10	-	-	-	37	-
Barra do Mendes	22	-	-	7	5	-	-	10	-
Barro Alto	29	-	-	20	-	-	-	9	-
Cafarnaum	47	-	-	16	6	-	-	25	-
Canarana	24	-	-	8	10	-	-	6	-
Central	76	-	-	23	11	-	-	42	-
Gentio do Ouro	65	-	-	16	-	-	-	49	-
Ibipeba	16	-	-	5	-	-	-	11	-
Ibititá	64	-	-	21	5	-	-	38	-
Ipupiara	27	-	-	7	1	-	-	19	-
Irecê	91	-	-	36	42	-	-	3	10
Itaguaçu da Bahia	61	-	-	3	-	-	-	58	-
João Dourado	27	-	-	14	5	-	-	8	-
Jussara	40	-	-	15	1	-	-	24	-
Lapão	63	-	-	17	18	-	-	28	-
Mulungu do Morro	36	-	-	12	-	-	-	24	-
Presidente Dutra	53	-	-	17	5	-	-	31	-
São Gabriel	54	-	-	19	7	-	-	28	-
Uibaí	36	-	-	7	2	-	-	27	-
Xique-Xique	99	-	-	57	22	-	-	20	-
Velho Chico	1.001	-	-	233	95	-	-	669	4
Barra	156	-	-	42	16	-	-	98	-
Bom Jesus da Lapa	138	-	-	26	40	-	-	68	4
Brotas de Macaúbas	66	-	-	9	-	-	-	57	-
Carinhanha	44	-	-	19	8	-	-	17	-
Feira da Mata	22	-	-	3	-	-	-	19	-
Ibotirama	69	-	-	27	13	-	-	29	-
Igaporã	48	-	-	18	4	-	-	26	-
Malhada	52	-	-	7	-	-	-	45	-
Matina	73	-	-	9	3	-	-	61	-
Morpará	34	-	-	9	-	-	-	25	-
Muquém do São Francisco	27	-	-	4	-	-	-	23	-
Oliveira dos Brejinhos	15	-	-	4	2	-	-	9	-
Paratinga	29	-	-	28	-	-	-	1	-
Riacho de Santana	80	-	-	2	9	-	-	69	-
Serra do Ramalho	119	-	-	9	-	-	-	110	-
Sítio do Mato	29	-	-	17	-	-	-	12	-
Chapada Diamantina	995	-	-	296	84	-	-	605	10
Abaíra	26	-	-	6	-	-	-	20	-
Andaraí	27	-	-	20	-	-	-	7	-
Barra da Estiva	72	-	-	16	-	-	-	56	-
Boninal	36	-	-	-	-	-	-	36	-
Bonito	39	-	-	15	3	-	-	21	-
Ibicoara	30	-	-	20	5	-	-	5	-
Ibitiara	61	-	-	7	-	-	-	54	-

2.3.1.3 Número de docentes em exercício na educação infantil, por localização e dependência administrativa, segundo o Território de Identidade e municípios – Bahia – 2005

(continuação)

Território de Identidade e municípios	Número de docentes								
	Total	Urbana				Rural			
		Federal	Estadual	Municipal	Particular	Federal	Estadual	Municipal	Particular
Iraquara	49	-	-	8	4	-	-	37	-
Itaeté	17	-	-	12	-	-	-	5	-
Jussiape	35	-	-	8	2	-	-	25	-
Lençóis	46	-	-	10	7	-	-	29	-
Marcionílio Souza	28	-	-	12	-	-	-	16	-
Morro do Chapéu	84	-	-	29	16	-	-	35	4
Mucugê	55	-	-	9	-	-	-	46	-
Nova Redenção	19	-	-	8	4	-	-	7	-
Novo Horizonte	32	-	-	5	-	-	-	27	-
Palmeiras	45	-	-	12	5	-	-	26	2
Piatã	37	-	-	23	3	-	-	7	4
Rio de Contas	50	-	-	6	-	-	-	44	-
Seabra	115	-	-	32	23	-	-	60	-
Souto Soares	34	-	-	9	-	-	-	25	-
Utinga	25	-	-	14	8	-	-	3	-
Wagner	33	-	-	15	4	-	-	14	-
Sisal	1.653	-	-	339	219	-	3	1.086	6
Araci	177	-	-	33	13	-	-	131	-
Barrocas	50	-	-	9	8	-	-	33	-
Biritinga	64	-	-	19	-	-	-	45	-
Candeal	43	-	-	11	4	-	-	28	-
Cansanção	19	-	-	6	9	-	-	4	-
Conceição do Coité	177	-	-	20	43	-	-	114	-
Ichu	24	-	-	12	2	-	-	10	-
Itiúba	163	-	-	14	11	-	-	138	-
Lamarão	27	-	-	7	2	-	-	18	-
Monte Santo	24	-	-	-	-	-	-	24	-
Nordestina	14	-	-	8	2	-	-	4	-
Queimadas	58	-	-	24	7	-	-	27	-
Quijingue	97	-	-	11	-	-	-	86	-
Retirolândia	69	-	-	20	13	-	-	36	-
Santaluz	89	-	-	22	7	-	-	60	-
São Domingos	24	-	-	5	11	-	-	6	2
Serrinha	222	-	-	40	60	-	3	115	4
Teofilândia	61	-	-	20	8	-	-	33	-
Tucano	175	-	-	30	8	-	-	137	-
Valente	76	-	-	28	11	-	-	37	-
Litoral Sul	1.834	-	-	723	492	-	17	582	20
Almadina	23	-	-	16	1	-	-	6	-
Arataca	25	-	-	20	-	-	-	5	-
Aurelino Leal	14	-	-	14	-	-	-	-	-
Barro Preto	26	-	-	15	-	-	-	11	-
Buerarema	73	-	-	27	12	-	-	34	-
Camacan	54	-	-	18	31	-	-	5	-
Canavieiras	105	-	-	45	17	-	-	43	-
Coaraci	51	-	-	27	17	-	-	7	-
Floresta Azul	41	-	-	17	7	-	-	17	-
Ibicaraí	50	-	-	28	16	-	-	6	-

2.3.1.3 Número de docentes em exercício na educação infantil, por localização e dependência administrativa, segundo o Território de Identidade e municípios – Bahia – 2005

(continuação)

Território de Identidade e municípios	Número de docentes								
	Total	Urbana				Rural			
		Federal	Estadual	Municipal	Particular	Federal	Estadual	Municipal	Particular
Ibirapitanga	102	-	-	39	-	-	-	63	-
Ilhéus	318	-	-	60	194	-	16	36	12
Itabuna	360	-	-	163	149	-	-	41	7
Itacaré	71	-	-	32	4	-	-	35	-
Itaju do Colônia	34	-	-	16	-	-	-	18	-
Itajuípe	54	-	-	21	8	-	-	25	-
Itapé	31	-	-	25	4	-	-	2	-
Itapitanga	34	-	-	17	-	-	-	17	-
Jussari	28	-	-	14	-	-	-	14	-
Maraú	81	-	-	8	-	-	-	73	-
Mascote	16	-	-	16	-	-	-	-	-
Pau Brasil	33	-	-	13	3	-	1	16	-
Santa Luzia	38	-	-	4	2	-	-	32	-
São José da Vitória	23	-	-	12	-	-	-	11	-
Ubaítaba	54	-	-	25	16	-	-	13	-
Una	77	-	-	18	7	-	-	52	-
Uruçuca	18	-	-	13	4	-	-	-	1
Baixo Sul	879	-	-	277	146	-	-	426	30
Aratuípe	44	-	-	16	2	-	-	26	-
Cairu	48	-	-	21	-	-	-	27	-
Camamu	37	-	-	16	5	-	-	16	-
Gandu	64	-	-	22	16	-	-	26	-
Igrapiúna	23	-	-	7	-	-	-	16	-
Ituberá	50	-	-	29	20	-	-	1	-
Jaguaripe	71	-	-	11	3	-	-	57	-
Nilo Peçanha	50	-	-	5	-	-	-	45	-
Pirai do Norte	47	-	-	9	-	-	-	38	-
Presidente Tancredo Neves	60	-	-	23	9	-	-	28	-
Taperoá	75	-	-	21	-	-	-	52	2
Teolândia	53	-	-	7	10	-	-	30	6
Valença	214	-	-	68	81	-	-	43	22
Wenceslau Guimarães	43	-	-	22	-	-	-	21	-
Extremo Sul	1.427	-	2	842	359	-	2	212	10
Alcobaça	37	-	-	9	10	-	-	18	-
Belmonte	55	-	-	17	7	-	-	31	-
Caravelas	74	-	-	63	2	-	-	9	-
Eunápolis	169	-	-	75	80	-	-	14	-
Guaratinga	45	-	-	39	6	-	-	-	-
Ibirapoã	13	-	-	11	-	-	-	2	-
Itabela	46	-	-	35	10	-	-	1	-
Itagimirim	16	-	-	9	7	-	-	-	-
Itamaraju	93	-	2	49	15	-	-	27	-
Itanhém	51	-	-	39	4	-	-	8	-
Itapebi	57	-	-	21	26	-	-	10	-
Jucuruçu	21	-	-	17	-	-	-	4	-
Lajedão	19	-	-	13	2	-	-	4	-
Medeiros Neto	54	-	-	40	8	-	-	6	-
Mucuri	133	-	-	75	53	-	-	5	-

2.3.1.3 Número de docentes em exercício na educação infantil, por localização e dependência administrativa, segundo o Território de Identidade e municípios – Bahia – 2005

(continuação)

Território de Identidade e municípios	Número de docentes								
	Total	Urbana				Rural			
		Federal	Estadual	Municipal	Particular	Federal	Estadual	Municipal	Particular
Nova Viçosa	49	-	-	37	8	-	-	4	-
Porto Seguro	146	-	-	54	40	-	-	42	10
Prado	64	-	-	41	8	-	2	13	-
Santa Cruz Cabrália	24	-	-	8	10	-	-	6	-
Teixeira de Freitas	250	-	-	186	63	-	-	1	-
Vereda	11	-	-	4	-	-	-	7	-
Itapetinga	608	-	1	320	111	-	-	176	-
Caatiba	13	-	-	11	-	-	-	2	-
Firmino Alves	12	-	-	11	-	-	-	1	-
Ibicuí	50	-	-	29	8	-	-	13	-
Iguaí	113	-	-	43	16	-	-	54	-
Itambé	70	-	1	45	4	-	-	20	-
Itapetinga	106	-	-	47	46	-	-	13	-
Itarantim	51	-	-	23	7	-	-	21	-
Itororó	49	-	-	21	14	-	-	14	-
Macarani	18	-	-	17	-	-	-	1	-
Maiquinique	14	-	-	6	7	-	-	1	-
Nova Canaã	67	-	-	25	6	-	-	36	-
Potiraguá	24	-	-	21	3	-	-	-	-
Santa Cruz da Vitória	21	-	-	21	-	-	-	-	-
Vale do Jiquiriçá	876	-	-	307	133	-	-	434	2
Amargosa	67	-	-	18	39	-	-	10	-
Brejões	47	-	-	16	-	-	-	31	-
Cravolândia	25	-	-	10	-	-	-	15	-
Elísio Medrado	29	-	-	5	7	-	-	17	-
Irajuba	27	-	-	7	4	-	-	16	-
Iramaia	16	-	-	12	-	-	-	4	-
Itaquara	35	-	-	13	2	-	-	20	-
Itiruçu	31	-	-	12	9	-	-	8	2
Jaguaquara	119	-	-	41	24	-	-	54	-
Jiquiriçá	33	-	-	3	4	-	-	26	-
Lafayette Coutinho	13	-	-	6	-	-	-	7	-
Lagedo do Tabocal	36	-	-	20	3	-	-	13	-
Laje	30	-	-	6	5	-	-	19	-
Maracás	101	-	-	40	12	-	-	49	-
Milagres	25	-	-	17	-	-	-	8	-
Mutuípe	74	-	-	18	11	-	-	45	-
Nova Itarana	21	-	-	15	-	-	-	6	-
Planaltino	29	-	-	12	-	-	-	17	-
Santa Inês	18	-	-	11	5	-	-	2	-
São Miguel das Matas	28	-	-	9	3	-	-	16	-
Ubaíra	72	-	-	16	5	-	-	51	-
Sertão de São Francisco	1.214	-	-	383	290	-	-	521	20
Campo Alegre de Lourdes	49	-	-	18	1	-	-	30	-
Canudos	31	-	-	13	5	-	-	13	-
Casa Nova	86	-	-	58	4	-	-	24	-
Curaçá	106	-	-	26	8	-	-	72	-

2.3.1.3 Número de docentes em exercício na educação infantil, por localização e dependência administrativa, segundo o Território de Identidade e municípios – Bahia – 2005

(continuação)

Território de Identidade e municípios	Número de docentes								
	Total	Urbana				Rural			
		Federal	Estadual	Municipal	Particular	Federal	Estadual	Municipal	Particular
Juazeiro	359	-	-	97	191	-	-	68	3
Pilão Arcado	187	-	-	24	22	-	-	139	2
Remanso	98	-	-	54	32	-	-	4	8
Sento Sé	98	-	-	22	-	-	-	76	-
Sobradinho	66	-	-	46	13	-	-	7	-
Uauá	134	-	-	25	14	-	-	88	7
Oeste Baiano	849	-	-	347	118	-	-	384	-
Angical	47	-	-	12	-	-	-	35	-
Baianópolis	35	-	-	7	-	-	-	28	-
Barreiras	216	-	-	144	54	-	-	18	-
Buritirama	36	-	-	23	2	-	-	11	-
Catolândia	16	-	-	9	-	-	-	7	-
Cotegipe	55	-	-	15	-	-	-	40	-
Cristópolis	21	-	-	10	-	-	-	11	-
Formosa do Rio Preto	107	-	-	24	11	-	-	72	-
Luís Eduardo Magalhães	62	-	-	17	32	-	-	13	-
Mansidão	63	-	-	12	3	-	-	48	-
Riachão das Neves	69	-	-	23	-	-	-	46	-
Santa Rita de Cássia	47	-	-	27	14	-	-	6	-
São Desidério	39	-	-	11	-	-	-	28	-
Wanderley	36	-	-	13	2	-	-	21	-
Bacia do Paramirim	497	-	-	83	34	-	-	380	-
Boquira	40	-	-	14	18	-	-	8	-
Botuporã	47	-	-	7	-	-	-	40	-
Caturama	36	-	-	10	-	-	-	26	-
Érico Cardoso	10	-	-	5	-	-	-	5	-
Ibipitanga	57	-	-	5	-	-	-	52	-
Macaúbas	138	-	-	9	7	-	-	122	-
Paramirim	69	-	-	8	9	-	-	52	-
Rio do Pires	34	-	-	15	-	-	-	19	-
Tanque Novo	66	-	-	10	-	-	-	56	-
Sertão Produtivo	1.170	-	4	433	130	-	-	596	7
Brumado	107	-	-	56	27	-	-	20	4
Caculé	48	-	-	26	3	-	-	19	-
Caetitê	112	-	-	39	15	-	-	58	-
Candiba	36	-	-	22	-	-	-	14	-
Contendas do Sincorá	19	-	-	10	-	-	-	9	-
Dom Basílio	55	-	-	10	2	-	-	43	-
Guanambi	159	-	4	104	51	-	-	-	-
Ibiassucê	33	-	-	7	-	-	-	26	-
Ituaçu	88	-	-	20	-	-	-	68	-
Iuiú	53	-	-	26	4	-	-	23	-
Lagoa Real	11	-	-	3	-	-	-	8	-
Livramento de Nossa Senhora	62	-	-	19	9	-	-	34	-
Malhada de Pedras	34	-	-	6	-	-	-	28	-
Palmas de Monte Alto	89	-	-	12	4	-	-	73	-
Pindaí	65	-	-	19	4	-	-	39	3

2.3.1.3 Número de docentes em exercício na educação infantil, por localização e dependência administrativa, segundo o Território de Identidade e municípios – Bahia – 2005

(continuação)

Território de Identidade e municípios	Número de docentes								
	Total	Urbana				Rural			
		Federal	Estadual	Municipal	Particular	Federal	Estadual	Municipal	Particular
Rio do Antônio	23	-	-	7	-	-	-	16	-
Sebastião Laranjeiras	39	-	-	9	-	-	-	30	-
Tanhaçu	114	-	-	23	11	-	-	80	-
Urandi	23	-	-	15	-	-	-	8	-
Piemonte do Paraguaçu	600	-	-	247	91	-	-	257	5
Boa Vista do Tupim	28	-	-	18	-	-	-	10	-
Iaçú	27	-	-	17	9	-	-	1	-
Ibiquera	7	-	-	4	3	-	-	-	-
Itaberaba	90	-	-	44	40	-	-	6	-
Itatim	43	-	-	21	4	-	-	18	-
Lajedinho	4	-	-	1	-	-	-	3	-
Macajuba	19	-	-	12	-	-	-	7	-
Miguel Calmon	41	-	-	25	10	-	-	6	-
Mundo Novo	57	-	-	13	7	-	-	37	-
Piritiba	68	-	-	23	8	-	-	37	-
Rafael Jambeiro	88	-	-	16	-	-	-	72	-
Ruy Barbosa	81	-	-	34	3	-	-	39	5
Santa Terezinha	29	-	-	9	3	-	-	17	-
Tapiramutá	18	-	-	10	4	-	-	4	-
Bacia do Jacuípe	646	-	-	177	93	-	-	376	-
Baixa Grande	70	-	-	16	8	-	-	46	-
Capela do Alto Alegre	29	-	-	5	1	-	-	23	-
Gavião	30	-	-	2	3	-	-	25	-
Ipirá	70	-	-	40	12	-	-	18	-
Mairi	66	-	-	10	9	-	-	47	-
Nova Fátima	30	-	-	14	6	-	-	10	-
Pé de Serra	69	-	-	19	13	-	-	37	-
Pintadas	25	-	-	8	-	-	-	17	-
Quixabeira	44	-	-	7	3	-	-	34	-
Riachão do Jacuípe	88	-	-	12	36	-	-	40	-
São José do Jacuípe	32	-	-	14	-	-	-	18	-
Serra Preta	35	-	-	12	2	-	-	21	-
Várzea da Roça	37	-	-	12	-	-	-	25	-
Várzea do Poço	21	-	-	6	-	-	-	15	-
Piemonte da Diamantina	572	-	-	178	112	-	-	281	1
Caém	53	-	-	10	6	-	-	37	-
Capim Grosso	72	-	-	30	16	-	-	26	-
Jacobina	229	-	-	59	71	-	-	99	-
Mirangaba	52	-	-	13	-	-	-	39	-
Ourolândia	44	-	-	18	2	-	-	24	-
Saúde	24	-	-	15	7	-	-	2	-
Serrolândia	44	-	-	13	3	-	-	28	-
Umburanas	30	-	-	13	-	-	-	17	-
Várzea Nova	24	-	-	7	7	-	-	9	1
Semi-árido Nordeste II	1.066	-	-	251	109	-	-	705	1
Adustina	46	-	-	7	4	-	-	35	-

2.3.1.3 Número de docentes em exercício na educação infantil, por localização e dependência administrativa, segundo o Território de Identidade e municípios – Bahia – 2005

(continuação)

Território de Identidade e municípios	Número de docentes								
	Total	Urbana				Rural			
		Federal	Estadual	Municipal	Particular	Federal	Estadual	Municipal	Particular
Antas	56	-	-	11	3	-	-	42	-
Banzaê	40	-	-	6	-	-	-	34	-
Cícero Dantas	61	-	-	21	11	-	-	29	-
Cipó	70	-	-	30	11	-	-	29	-
Coronel João Sá	47	-	-	8	-	-	-	39	-
Euclides da Cunha	180	-	-	12	35	-	-	132	1
Fátima	28	-	-	13	-	-	-	15	-
Heliópolis	51	-	-	10	2	-	-	39	-
Jeremoabo	57	-	-	17	10	-	-	30	-
Nova Soure	93	-	-	40	4	-	-	49	-
Novo Triunfo	35	-	-	12	-	-	-	23	-
Paripiranga	66	-	-	13	8	-	-	45	-
Pedro Alexandre	60	-	-	7	-	-	-	53	-
Ribeira do Amparo	55	-	-	5	-	-	-	50	-
Ribeira do Pombal	59	-	-	9	21	-	-	29	-
Santa Brígida	15	-	-	11	-	-	-	4	-
Sítio do Quinto	47	-	-	19	-	-	-	28	-
Agreste de Alagoinhas/Litoral Norte	1.498	-	-	529	300	-	-	661	8
Acajutiba	41	-	-	13	10	-	-	18	-
Alagoinhas	240	-	-	74	115	-	-	51	-
Aporá	76	-	-	24	2	-	-	50	-
Araçás	42	-	-	14	1	-	-	27	-
Aramari	37	-	-	6	7	-	-	24	-
Cardeal da Silva	16	-	-	13	2	-	-	1	-
Catu	88	-	-	28	25	-	-	34	1
Conde	56	-	-	27	15	-	-	14	-
Crisópolis	52	-	-	7	-	-	-	45	-
Entre Rios	112	-	-	34	53	-	-	20	5
Esplanada	34	-	-	9	16	-	-	7	2
Inhambupe	53	-	-	36	8	-	-	9	-
Itanagra	22	-	-	5	-	-	-	17	-
Itapicuru	113	-	-	15	3	-	-	95	-
Jandaíra	30	-	-	10	-	-	-	20	-
Mata de São João	84	-	-	49	7	-	-	28	-
Olindina	80	-	-	26	5	-	-	49	-
Ouriçangas	20	-	-	9	-	-	-	11	-
Pedraão	22	-	-	2	-	-	-	20	-
Pojuca	76	-	-	43	22	-	-	11	-
Rio Real	148	-	-	67	9	-	-	72	-
Sátiro Dias	56	-	-	18	-	-	-	38	-
Portal do Sertão	1.842	-	26	636	758	-	1	421	-
Água Fria	56	-	-	24	2	-	-	30	-
Amélia Rodrigues	64	-	-	35	13	-	-	16	-
Anguera	30	-	-	6	-	-	-	24	-
Antônio Cardoso	16	-	-	2	-	-	-	14	-
Conceição da Feira	40	-	-	20	5	-	-	15	-
Conceição do Jacuípe	66	-	-	13	38	-	-	15	-
Coração de Maria	87	-	-	60	10	-	-	17	-

2.3.1.3 Número de docentes em exercício na educação infantil, por localização e dependência administrativa, segundo o Território de Identidade e municípios – Bahia – 2005

(continuação)

Território de Identidade e municípios	Número de docentes								
	Total	Urbana				Rural			
		Federal	Estadual	Municipal	Particular	Federal	Estadual	Municipal	Particular
Feira de Santana	1.117	-	26	350	618	-	1	122	-
Ipecaetá	37	-	-	11	-	-	-	26	-
Irará	69	-	-	18	11	-	-	40	-
Santa Bárbara	2	-	-	1	-	-	-	1	-
Santanópolis	25	-	-	6	-	-	-	19	-
Santo Estêvão	54	-	-	8	23	-	-	23	-
São Gonçalo dos Campos	97	-	-	28	29	-	-	40	-
Tanquinho	25	-	-	13	3	-	-	9	-
Teodoro Sampaio	21	-	-	13	4	-	-	4	-
Terra Nova	36	-	-	28	2	-	-	6	-
Vitória da Conquista	1.674	-	9	386	355	-	-	924	-
Anagé	95	-	-	5	-	-	-	90	-
Aracatu	71	-	-	12	-	-	-	59	-
Barra do Choça	20	-	-	11	-	-	-	9	-
Belo Campo	49	-	-	10	3	-	-	36	-
Bom Jesus da Serra	4	-	-	1	3	-	-	-	-
Caetanos	55	-	-	3	-	-	-	52	-
Cândido Sales	77	-	-	26	8	-	-	43	-
Caraíbas	23	-	-	6	-	-	-	17	-
Condeúba	72	-	-	19	3	-	-	50	-
Cordeiros	38	-	-	18	-	-	-	20	-
Encruzilhada	64	-	-	11	3	-	-	50	-
Guajeru	18	-	-	8	1	-	-	9	-
Jacaraci	61	-	-	20	-	-	-	41	-
Licínio de Almeida	65	-	-	23	-	-	-	42	-
Maetinga	25	-	-	6	-	-	-	19	-
Mirante	29	-	-	6	-	-	-	23	-
Mortugaba	24	-	-	14	3	-	-	7	-
Piripá	52	-	-	19	-	-	-	33	-
Planalto	40	-	-	15	8	-	-	17	-
Poções	112	-	-	62	7	-	-	43	-
Presidente Jânio Quadros	64	-	-	4	-	-	-	60	-
Ribeirão do Largo	60	-	-	16	-	-	-	44	-
Tremedal	8	-	-	8	-	-	-	-	-
Vitória da Conquista	548	-	9	63	316	-	-	160	-
Recôncavo	1.648	-	15	544	412	-	-	661	16
Cabaceiras do Paraguaçu	35	-	-	6	-	-	-	29	-
Cachoeira	83	-	-	21	29	-	-	32	1
Castro Alves	90	-	-	27	14	-	-	49	-
Conceição do Almeida	72	-	6	14	8	-	-	44	-
Cruz das Almas	132	-	-	54	47	-	-	31	-
Dom Macedo Costa	12	-	-	2	7	-	-	3	-
Governador Mangabeira	57	-	-	18	5	-	-	34	-
Maragogipe	109	-	-	32	11	-	-	66	-
Muniz Ferreira	32	-	-	7	14	-	-	11	-
Muritiba	80	-	9	18	10	-	-	43	-
Nazaré	108	-	-	62	18	-	-	28	-
Santo Amaro	167	-	-	53	62	-	-	41	11

2.3.1.3 Número de docentes em exercício na educação infantil, por localização e dependência administrativa, segundo o Território de Identidade e municípios – Bahia – 2005

(continuação)

Território de Identidade e municípios	Número de docentes								
	Total	Urbana				Rural			
		Federal	Estadual	Municipal	Particular	Federal	Estadual	Municipal	Particular
Santo Antônio de Jesus	166	-	-	35	102	-	-	29	-
São Felipe	62	-	-	20	3	-	-	39	-
São Félix	44	-	-	12	14	-	-	18	-
São Francisco do Conde	143	-	-	66	4	-	-	73	-
São Sebastião do Passé	93	-	-	30	34	-	-	29	-
Sapeaçu	72	-	-	27	10	-	-	35	-
Saubara	54	-	-	32	12	-	-	6	4
Varzedo	37	-	-	8	8	-	-	21	-
Médio Rio de Contas	936	-	4	408	238	-	-	286	-
Aiquara	20	-	-	11	-	-	-	9	-
Apuarema	47	-	-	24	-	-	-	23	-
Barra do Rocha	29	-	-	11	-	-	-	18	-
Boa Nova	40	-	-	15	2	-	-	23	-
Dário Meira	29	-	-	11	-	-	-	18	-
Gongogi	14	-	-	12	-	-	-	2	-
Ibirataia	83	-	-	37	13	-	-	33	-
Ipiaú	74	-	-	30	34	-	-	10	-
Itagi	20	-	-	19	1	-	-	-	-
Itagibá	39	-	-	15	4	-	-	20	-
Itamari	30	-	-	18	3	-	-	9	-
Jequié	295	-	4	114	156	-	-	21	-
Jitaúna	63	-	-	26	12	-	-	25	-
Manoel Vitorino	63	-	-	17	-	-	-	46	-
Nova Ibiá	44	-	-	17	-	-	-	27	-
Ubatã	46	-	-	31	13	-	-	2	-
Bacia do Rio Corrente	663	-	3	196	28	-	-	436	-
Brejoândia	25	-	-	7	-	-	-	18	-
Canápolis	38	-	-	9	-	-	-	29	-
Cocos	86	-	-	21	-	-	-	65	-
Coribe	27	-	-	4	-	-	-	23	-
Correntina	99	-	-	26	9	-	-	64	-
Jaborandi	16	-	-	2	-	-	-	14	-
Santa Maria da Vitória	106	-	-	30	12	-	-	64	-
Santana	100	-	3	52	-	-	-	45	-
São Félix do Coribe	36	-	-	21	3	-	-	12	-
Serra Dourada	77	-	-	14	4	-	-	59	-
Tabocas do Brejo Velho	53	-	-	10	-	-	-	43	-
Itaparica	305	-	4	127	46	-	-	128	-
Abaré	14	-	-	-	-	-	-	14	-
Chorrochó	52	-	-	8	-	-	-	44	-
Glória	28	-	-	8	-	-	-	20	-
Macururé	20	-	-	12	-	-	-	8	-
Paulo Afonso	175	-	2	91	46	-	-	36	-
Rodelas	16	-	2	8	-	-	-	6	-
Piemonte Norte do Itapicuru	800	-	-	162	179	-	-	434	25
Andorinha	30	-	-	12	-	-	-	18	-
Antônio Gonçalves	62	-	-	18	14	-	-	30	-

2.3.1.3 Número de docentes em exercício na educação infantil, por localização e dependência administrativa, segundo o Território de Identidade e municípios – Bahia – 2005

(conclusão)

Território de Identidade e municípios	Número de docentes								
	Total	Urbana				Rural			
		Federal	Estadual	Municipal	Particular	Federal	Estadual	Municipal	Particular
Caldeirão Grande	42	-	-	22	4	-	-	16	-
Campo Formoso	257	-	-	38	29	-	-	187	3
Filadélfia	35	-	-	-	24	-	-	11	-
Jaguarari	103	-	-	20	14	-	-	69	-
Pindobaçu	42	-	-	5	-	-	-	15	22
Ponto Novo	49	-	-	10	2	-	-	37	-
Senhor do Bonfim	180	-	-	37	92	-	-	51	-
Metropolitana de Salvador	4.026	-	300	1.170	2.312	-	-	209	35
Camaçari	150	-	-	81	58	-	-	11	-
Candeias	211	-	-	134	8	-	-	69	-
Dias D'Ávila	109	-	-	71	33	-	-	5	-
Itaparica	54	-	-	41	11	-	-	2	-
Lauro de Freitas	160	-	14	78	68	-	-	-	-
Madre de Deus	28	-	-	26	2	-	-	-	-
Salinas da Margarida	40	-	-	14	1	-	-	25	-
Salvador	2.913	-	286	551	2.056	-	-	10	10
Simões Filho	234	-	-	113	50	-	-	63	8
Vera Cruz	127	-	-	61	25	-	-	24	17

Fonte: SEC/MEC/INEP

2.3.2 Ensino fundamental

2.3.2.1 Número de estabelecimentos que ministram ensino fundamental, por localização e dependência administrativa, segundo o Território de Identidade e municípios, Bahia – 2005

(continua)

Território de Identidade e municípios	Número de estabelecimentos								
	Total	Urbana				Rural			
		Federal	Estadual	Municipal	Particular	Federal	Estadual	Municipal	Particular
Estado da Bahia	21.437	1	1.339	3.421	1.602	-	97	14.930	47
Irecê	783	-	35	112	37	-	6	591	2
América Dourada	33	-	1	2	-	-	-	30	-
Barra do Mendes	14	-	4	1	1	-	-	8	-
Barro Alto	29	-	1	4	-	-	-	24	-
Cafarnaum	30	-	2	6	2	-	-	20	-
Canarana	30	-	2	5	3	-	-	20	-
Central	48	-	3	6	2	-	-	37	-
Gentio do Ouro	58	-	1	3	-	-	-	54	-
Ibipeba	35	-	1	2	-	-	5	27	-
Ibititá	33	-	1	5	1	-	-	25	1
Ipupiara	27	-	2	3	-	-	-	22	-
Irecê	47	-	4	15	12	-	1	14	1
Itaguaçu da Bahia	68	-	-	3	-	-	-	65	-
João Dourado	19	-	1	7	1	-	-	10	-
Jussara	33	-	1	5	1	-	-	26	-
Lapão	26	-	1	5	3	-	-	17	-
Mulungu do Morro	17	-	1	3	-	-	-	13	-
Presidente Dutra	30	-	2	4	2	-	-	22	-
São Gabriel	28	-	1	10	3	-	-	14	-
Uibaí	33	-	3	2	1	-	-	27	-
Xique-Xique	145	-	3	21	5	-	-	116	-
Velho Chico	834	-	43	71	23	-	2	694	1
Barra	111	-	5	8	2	-	-	96	-
Bom Jesus da Lapa	88	-	10	8	9	-	1	59	1
Brotas de Macaúbas	75	-	1	4	-	-	-	70	-
Carinhanha	60	-	5	6	3	-	-	46	-
Feira da Mata	24	-	1	5	-	-	-	18	-
Ibotirama	31	-	4	10	3	-	-	14	-
Igaporã	29	-	2	5	1	-	-	21	-
Malhada	44	-	2	2	-	-	-	40	-
Matina	45	-	1	2	1	-	-	41	-
Morpará	30	-	2	3	-	-	-	25	-
Muquém do São Francisco	16	-	1	1	-	-	-	14	-
Oliveira dos Brejinhos	87	-	2	2	1	-	-	82	-
Paratinga	82	-	2	7	1	-	-	72	-
Riacho de Santana	34	-	3	4	2	-	-	25	-
Serra do Ramalho	44	-	1	1	-	-	-	42	-
Sítio do Mato	34	-	1	3	-	-	1	29	-
Chapada Diamantina	866	-	43	92	22	-	6	700	3
Abaíra	22	-	1	2	-	-	-	19	-
Andaraí	37	-	1	7	-	-	-	29	-
Barra da Estiva	65	-	3	3	-	-	-	59	-
Boninal	36	-	1	3	-	-	-	32	-
Bonito	32	-	2	4	1	-	-	25	-

2.3.2.1 Número de estabelecimentos que ministram ensino fundamental, por localização e dependência administrativa, segundo o Território de Identidade e municípios, Bahia – 2005

(continuação)

Território de Identidade e municípios	Número de estabelecimentos								
	Total	Urbana				Rural			
		Federal	Estadual	Municipal	Particular	Federal	Estadual	Municipal	Particular
Ibicoara	9	-	-	4	1	-	-	4	-
Ibitiara	58	-	-	2	-	-	2	54	-
Iraquara	51	-	3	3	1	-	-	44	-
Itaeté	33	-	2	5	-	-	-	26	-
Jussiape	30	-	1	2	1	-	1	25	-
Lençóis	26	-	3	3	2	-	-	18	-
Marcionílio Souza	21	-	-	6	-	-	-	15	-
Morro do Chapéu	92	-	5	8	7	-	1	70	1
Mucugê	42	-	1	2	-	-	-	39	-
Nova Redenção	23	-	1	3	1	-	-	18	-
Novo Horizonte	28	-	1	1	-	-	-	26	-
Palmeiras	25	-	2	1	1	-	-	20	1
Piatã	18	-	2	8	-	-	-	7	1
Rio de Contas	57	-	4	2	-	-	2	49	-
Seabra	72	-	5	7	4	-	-	56	-
Souto Soares	29	-	2	1	-	-	-	26	-
Utinga	37	-	1	9	2	-	-	25	-
Wagner	23	-	2	6	1	-	-	14	-
Sisal	1374	-	54	120	61	-	10	1125	4
Araci	142	-	2	15	4	-	-	121	-
Barrocas	35	-	-	5	1	-	-	29	-
Biritinga	45	-	2	3	-	-	-	40	-
Candeal	33	-	2	4	1	-	-	25	1
Cansanção	19	-	2	5	3	-	-	9	-
Conceição do Coité	135	-	6	10	12	-	6	101	-
Ichu	15	-	1	4	1	-	-	9	-
Itiúba	130	-	7	3	2	-	-	117	1
Lamarão	26	-	-	3	1	-	-	22	-
Monte Santo	183	-	1	5	1	-	-	175	1
Nordestina	33	-	-	3	1	-	-	29	-
Queimadas	63	-	1	8	2	-	-	52	-
Quijingue	71	-	-	4	1	-	-	66	-
Retirolândia	26	-	2	3	3	-	-	18	-
Santaluz	68	-	3	6	3	-	1	55	-
São Domingos	14	-	1	2	2	-	-	8	1
Serrinha	149	-	17	14	15	-	3	100	-
Teofilândia	41	-	1	6	2	-	-	32	-
Tucano	97	-	4	8	2	-	-	83	-
Valente	49	-	2	9	4	-	-	34	-
Litoral Sul	1213	-	83	286	94	-	3	742	5
Almadina	15	-	1	4	1	-	-	9	-
Arataca	30	-	1	5	-	-	-	24	-
Aurelino Leal	26	-	3	11	-	-	-	12	-
Barro Preto	17	-	-	4	-	-	-	13	-
Buerarema	47	-	1	9	3	-	-	34	-
Camacan	46	-	4	9	4	-	-	29	-
Canavieiras	66	-	3	13	5	-	-	45	-

2.3.2.1 Número de estabelecimentos que ministram ensino fundamental, por localização e dependência administrativa, segundo o Território de Identidade e municípios, Bahia – 2005

(continuação)

Território de Identidade e municípios	Número de estabelecimentos								
	Total	Urbana				Rural			
		Federal	Estadual	Municipal	Particular	Federal	Estadual	Municipal	Particular
Coaraci	37	-	2	11	3	-	-	21	-
Floresta Azul	28	-	1	8	2	-	-	17	-
Ibicaraí	36	-	6	17	3	-	-	10	-
Ibirapitanga	69	-	-	14	-	-	-	55	-
Ilhéus	85	-	21	24	22	-	2	14	2
Itabuna	163	-	20	67	38	-	-	37	1
Itacaré	60	-	2	8	1	-	-	48	1
Itaju do Colônia	25	-	-	6	-	-	-	19	-
Itajuípe	47	-	2	13	2	-	-	30	-
Itapé	13	-	2	5	1	-	-	5	-
Itapitanga	23	-	1	5	-	-	-	17	-
Jussari	20	-	-	6	-	-	-	14	-
Maraú	76	-	2	2	-	-	-	72	-
Mascote	38	-	2	12	-	-	-	24	-
Pau Brasil	24	-	1	5	1	-	1	16	-
Santa Luzia	37	-	1	4	1	-	-	31	-
São José da Vitória	16	-	1	2	-	-	-	13	-
Ubaítaba	28	-	1	11	4	-	-	12	-
Una	76	-	3	6	2	-	-	65	-
Uruçuca	65	-	2	5	1	-	-	56	1
Baixo Sul	899	-	28	133	26	-	1	709	2
Aratuípe	36	-	1	8	1	-	-	26	-
Cairu	23	-	1	2	-	-	-	20	-
Camamu	96	-	3	13	1	-	-	79	-
Gandu	47	-	3	13	3	-	-	28	-
Igrapiúna	62	-	-	6	-	-	1	55	-
Ituberá	58	-	1	16	5	-	-	36	-
Jaguaripe	56	-	1	8	-	-	-	47	-
Nilo Peçanha	47	-	-	5	-	-	-	42	-
Pirai do Norte	46	-	1	3	-	-	-	42	-
Presidente Tancredo Neves	87	-	-	15	2	-	-	70	-
Taperoá	61	-	3	8	-	-	-	49	1
Teolândia	44	-	1	6	2	-	-	34	1
Valença	148	-	12	19	12	-	-	105	-
Wenceslau Guimarães	88	-	1	11	-	-	-	76	-
Extremo Sul	960	-	46	279	70	-	3	558	4
Alcobaça	57	-	-	6	2	-	-	49	-
Belmonte	45	-	4	6	1	-	-	34	-
Caravelas	33	-	2	15	-	-	-	16	-
Eunápolis	68	-	8	27	15	-	-	18	-
Guaratinga	72	-	1	10	1	-	-	60	-
Ibirapoã	17	-	-	4	-	-	-	13	-
Itabela	31	-	1	12	3	-	-	15	-
Itagimirim	11	-	-	5	-	-	-	6	-
Itamaraju	99	-	9	18	6	-	-	66	-
Itanhém	44	-	1	19	1	-	-	23	-
Itapebi	25	-	2	8	2	-	-	13	-

2.3.2.1 Número de estabelecimentos que ministram ensino fundamental, por localização e dependência administrativa, segundo o Território de Identidade e municípios, Bahia – 2005

(continuação)

Território de Identidade e municípios	Número de estabelecimentos								
	Total	Urbana				Rural			
		Federal	Estadual	Municipal	Particular	Federal	Estadual	Municipal	Particular
Jucuruçu	68	-	1	8	-	-	-	59	-
Lajedão	7	-	-	3	-	-	-	4	-
Medeiros Neto	37	-	2	17	3	-	-	15	-
Mucuri	40	-	2	16	6	-	-	16	-
Nova Viçosa	32	-	1	14	3	-	-	14	-
Porto Seguro	97	-	3	25	9	-	-	57	3
Prado	48	-	1	10	2	-	2	32	1
Santa Cruz Cabrália	26	-	-	10	2	-	-	14	-
Teixeira de Freitas	81	-	8	43	14	-	-	16	-
Vereda	22	-	-	3	-	-	1	18	-
Itapetinga	457	-	31	129	28	-	-	269	-
Caatiba	34	-	2	2	-	-	-	30	-
Firmino Alves	9	-	1	6	-	-	-	2	-
Ibicuí	34	-	2	9	2	-	-	21	-
Iguaí	77	-	1	9	4	-	-	63	-
Itambé	51	-	4	20	1	-	-	26	-
Itapetinga	56	-	10	22	11	-	-	13	-
Itarantim	37	-	2	9	2	-	-	24	-
Itororó	35	-	2	15	4	-	-	14	-
Macarani	25	-	1	10	-	-	-	14	-
Maiquinique	16	-	2	4	2	-	-	8	-
Nova Canaã	49	-	1	8	1	-	-	39	-
Potiraguá	23	-	3	11	1	-	-	8	-
Santa Cruz da Vitória	11	-	-	4	-	-	-	7	-
Vale do Jiquiriçá	638	-	35	97	28	-	3	473	2
Amargosa	51	-	3	8	4	-	1	35	-
Brejões	31	-	1	4	-	-	1	24	1
Cravolândia	16	-	1	2	-	-	-	13	-
Elísio Medrado	24	-	1	4	2	-	-	17	-
Irajuba	23	-	1	6	-	-	-	16	-
Iramaia	35	-	1	4	-	-	-	30	-
Itaquara	22	-	2	1	1	-	-	18	-
Itiruçu	26	-	2	10	2	-	1	10	1
Jaguaquara	72	-	5	16	5	-	-	46	-
Jiquiriçá	26	-	2	2	1	-	-	21	-
Lafayette Coutinho	9	-	1	1	-	-	-	7	-
Lagedo do Tabocal	18	-	-	5	1	-	-	12	-
Laje	41	-	2	3	1	-	-	35	-
Maracás	38	-	2	7	3	-	-	26	-
Milagres	16	-	-	6	-	-	-	10	-
Mutuípe	56	-	3	4	3	-	-	46	-
Nova Itarana	12	-	1	2	-	-	-	9	-
Planaltino	21	-	-	3	-	-	-	18	-
Santa Inês	15	-	4	3	2	-	-	6	-
São Miguel das Matas	22	-	1	3	1	-	-	17	-
Ubaíra	64	-	2	3	2	-	-	57	-

2.3.2.1 Número de estabelecimentos que ministram ensino fundamental, por localização e dependência administrativa, segundo o Território de Identidade e municípios, Bahia – 2005

(continuação)

Território de Identidade e municípios	Número de estabelecimentos								
	Total	Urbana				Rural			
		Federal	Estadual	Municipal	Particular	Federal	Estadual	Municipal	Particular
Sertão de São Francisco	1133	-	52	80	57	-	8	934	2
Campo Alegre de Lourdes	140	-	4	3	1	-	-	132	-
Canudos	32	-	3	3	1	-	-	25	-
Casa Nova	223	-	6	6	1	-	-	210	-
Curaçá	72	-	4	5	2	-	2	59	-
Juazeiro	170	-	20	32	44	-	-	73	1
Pilão Arcado	205	-	2	5	2	-	-	196	-
Remanso	137	-	4	7	4	-	-	122	-
Sento Sé	64	-	4	7	-	-	-	53	-
Sobradinho	19	-	2	7	2	-	-	7	1
Uauá	71	-	3	5	-	-	6	57	-
Oeste Baiano	806	-	29	111	27	-	-	638	1
Angical	58	-	2	10	-	-	-	45	1
Baianópolis	56	-	-	4	-	-	-	52	-
Barreiras	113	-	10	42	13	-	-	48	-
Buritirama	72	-	1	4	1	-	-	66	-
Catolândia	10	-	1	2	-	-	-	7	-
Cotegipe	44	-	3	4	-	-	-	37	-
Cristópolis	39	-	-	3	-	-	-	36	-
Formosa do Rio Preto	80	-	2	6	2	-	-	70	-
Luís Eduardo Magalhães	20	-	-	8	6	-	-	6	-
Mansidão	44	-	1	5	1	-	-	37	-
Riachão das Neves	71	-	1	6	-	-	-	64	-
Santa Rita de Cássia	80	-	4	6	3	-	-	67	-
São Desidério	71	-	2	6	-	-	-	63	-
Wanderley	48	-	2	5	1	-	-	40	-
Bacia do Paramirim	588	-	19	37	9	-	-	523	-
Boquira	100	-	2	3	3	-	-	92	-
Botuporã	47	-	1	6	-	-	-	40	-
Caturama	35	-	1	3	-	-	-	31	-
Érico Cardoso	49	-	2	3	-	-	-	44	-
Ibipitanga	61	-	2	5	-	-	-	54	-
Macaúbas	142	-	3	4	3	-	-	132	-
Paramirim	61	-	3	6	2	-	-	50	-
Rio do Pires	31	-	4	4	-	-	-	23	-
Tanque Novo	62	-	1	3	1	-	-	57	-
Sertão Produtivo	1038	-	54	107	38	-	1	837	1
Brumado	78	-	8	11	8	-	1	50	-
Caculé	44	-	3	8	1	-	-	31	1
Caetité	90	-	5	8	6	-	-	71	-
Candiba	18	-	3	3	-	-	-	12	-
Contendas do Sincorá	15	-	2	3	-	-	-	10	-
Dom Basílio	48	-	-	2	1	-	-	45	-
Guanambi	48	-	10	25	13	-	-	-	-
Ibiassucê	34	-	2	2	-	-	-	30	-
Ituaçu	82	-	1	3	-	-	-	78	-

2.3.2.1 Número de estabelecimentos que ministram ensino fundamental, por localização e dependência administrativa, segundo o Território de Identidade e municípios, Bahia – 2005

(continuação)

Território de Identidade e municípios	Número de estabelecimentos								
	Total	Urbana				Rural			
		Federal	Estadual	Municipal	Particular	Federal	Estadual	Municipal	Particular
Iuiú	24	-	1	3	1	-	-	19	-
Lagoa Real	49	-	1	4	-	-	-	44	-
Livramento de Nossa Senhora	133	-	5	5	2	-	-	121	-
Malhada de Pedras	32	-	-	3	-	-	-	29	-
Palmas de Monte Alto	86	-	1	5	2	-	-	78	-
Pindaí	51	-	2	7	1	-	-	41	-
Rio do Antônio	30	-	2	4	-	-	-	24	-
Sebastião Laranjeiras	30	-	2	2	-	-	-	26	-
Tanhaçu	89	-	2	7	3	-	-	77	-
Urandi	57	-	4	2	-	-	-	51	-
Piemonte do Paraguaçu	590	-	25	98	24	-	2	440	1
Boa Vista do Tupim	59	-	1	5	-	-	2	51	-
Iaçú	64	-	2	15	3	-	-	44	-
Ibiquera	13	-	1	2	-	-	-	10	-
Itaberaba	103	-	7	22	8	-	-	66	-
Itatim	28	-	-	9	1	-	-	18	-
Lajedinho	20	-	-	2	-	-	-	18	-
Macajuba	14	-	-	3	-	-	-	11	-
Miguel Calmon	67	-	1	9	3	-	-	54	-
Mundo Novo	39	-	5	2	2	-	-	30	-
Piritiba	40	-	3	3	4	-	-	30	-
Rafael Jambeiro	53	-	-	5	-	-	-	48	-
Ruy Barbosa	50	-	3	11	1	-	-	34	1
Santa Terezinha	9	-	1	3	1	-	-	4	-
Tapiramutá	31	-	1	7	1	-	-	22	-
Bacia do Jacuípe	547	-	25	64	19	-	3	434	2
Baixa Grande	59	-	4	3	3	-	-	49	-
Capela do Alto Alegre	29	-	1	2	-	-	-	26	-
Gavião	26	-	-	2	-	-	-	24	-
Ipirá	94	-	3	13	4	-	-	74	-
Mairi	49	-	2	5	2	-	-	40	-
Nova Fátima	16	-	1	4	-	-	-	11	-
Pé de Serra	42	-	1	2	2	-	-	37	-
Pintadas	22	-	2	2	-	-	-	17	1
Quixabeira	32	-	1	3	1	-	-	26	1
Riachão do Jacuípe	57	-	4	9	5	-	2	37	-
São José do Jacuípe	29	-	-	10	-	-	-	19	-
Serra Preta	48	-	4	4	1	-	-	39	-
Várzea da Roça	27	-	1	2	1	-	-	23	-
Várzea do Poço	17	-	1	3	-	-	1	12	-
Piemonte da Diamantina	350	-	19	54	36	-	-	240	1
Caém	32	-	1	3	1	-	-	27	-
Capim Grosso	43	-	2	11	5	-	-	25	-
Jacobina	112	-	9	14	25	-	-	64	-
Mirangaba	35	-	1	3	-	-	-	31	-
Ourolândia	24	-	1	4	1	-	-	18	-

2.3.2.1 Número de estabelecimentos que ministram ensino fundamental, por localização e dependência administrativa, segundo o Território de Identidade e municípios, Bahia – 2005

(continuação)

Território de Identidade e municípios	Número de estabelecimentos								
	Total	Urbana				Rural			
		Federal	Estadual	Municipal	Particular	Federal	Estadual	Municipal	Particular
Saúde	42	-	2	5	1	-	-	34	-
Serrolândia	36	-	2	5	3	-	-	26	-
Umburanas	10	-	-	3	-	-	-	7	-
Várzea Nova	16	-	1	6	-	-	-	8	1
Semi-árido Nodeste II	930	-	32	86	28	-	1	781	2
Ajustina	40	-	1	3	2	-	-	34	-
Antas	30	-	-	5	1	-	-	24	-
Banzaê	33	-	-	2	-	-	-	31	-
Cícero Dantas	72	-	4	6	2	-	-	60	-
Cipó	40	-	1	10	3	-	-	26	-
Coronel João Sá	67	-	1	4	-	-	-	62	-
Euclides da Cunha	169	-	6	13	13	-	-	136	1
Fátima	10	-	1	2	-	-	-	7	-
Heliópolis	43	-	-	3	-	-	-	40	-
Jeremoabo	115	-	7	2	2	-	-	104	-
Nova Soure	52	-	4	6	1	-	-	41	-
Novo Triunfo	28	-	1	3	-	-	-	24	-
Paripiranga	17	-	1	4	1	-	1	10	-
Pedro Alexandre	60	-	1	2	-	-	-	57	-
Ribeira do Amparo	50	-	1	2	-	-	-	47	-
Ribeira do Pombal	27	-	3	9	3	-	-	11	1
Santa Brígida	45	-	-	5	-	-	-	40	-
Sítio do Quinto	32	-	-	5	-	-	-	27	-
Agreste de Alagoinhas/Litoral Norte	1049	-	87	169	60	-	1	731	1
Acajutiba	26	-	3	7	3	-	-	13	-
Alagoinhas	143	-	36	30	23	-	-	54	-
Aporá	44	-	3	3	1	-	-	37	-
Araçás	30	-	1	3	1	-	-	25	-
Aramari	27	-	4	1	2	-	-	20	-
Cardeal da Silva	10	-	1	7	1	-	-	1	-
Catu	64	-	7	16	7	-	-	34	-
Conde	26	-	2	9	2	-	-	13	-
Crisópolis	44	-	-	5	-	-	-	39	-
Entre Rios	77	-	3	9	6	-	-	58	1
Esplanada	66	-	3	10	1	-	-	52	-
Inhambupe	76	-	3	9	2	-	-	62	-
Itanagra	18	-	1	4	-	-	-	13	-
Itapicuru	91	-	1	3	1	-	-	86	-
Jandaíra	22	-	3	1	-	-	-	18	-
Mata de São João	54	-	3	16	3	-	1	31	-
Olindina	51	-	-	8	1	-	-	42	-
Ouriçangas	17	-	1	4	-	-	-	12	-
Pedrão	24	-	2	1	-	-	-	21	-
Pojuca	24	-	4	7	4	-	-	9	-
Rio Real	71	-	4	14	2	-	-	51	-
Sátiro Dias	44	-	2	2	-	-	-	40	-

2.3.2.1 Número de estabelecimentos que ministram ensino fundamental, por localização e dependência administrativa, segundo o Território de Identidade e municípios, Bahia – 2005

(continuação)

Território de Identidade e municípios	Número de estabelecimentos								
	Total	Urbana				Rural			
		Federal	Estadual	Municipal	Particular	Federal	Estadual	Municipal	Particular
Portal do Sertão	1024	-	122	154	200	-	13	534	1
Água Fria	33	-	1	6	1	-	-	25	-
Amélia Rodrigues	27	-	3	13	2	-	-	9	-
Anguera	28	-	1	2	-	-	-	25	-
Antônio Cardoso	35	-	1	2	-	-	-	32	-
Conceição da Feira	30	-	5	6	1	-	-	18	-
Conceição do Jacuípe	40	-	7	8	12	-	-	13	-
Coração de Maria	59	-	3	2	4	-	1	49	-
Feira de Santana	426	-	73	71	164	-	12	105	1
Ipecaetá	61	-	3	4	-	-	-	54	-
Irará	48	-	2	6	4	-	-	36	-
Santa Bárbara	51	-	4	2	-	-	-	45	-
Santanópolis	29	-	1	2	-	-	-	26	-
Santo Estevão	54	-	4	10	6	-	-	34	-
São Gonçalo dos Campos	52	-	8	1	5	-	-	38	-
Tanquinho	13	-	1	3	-	-	-	9	-
Teodoro Sampaio	16	-	2	6	-	-	-	8	-
Terra Nova	22	-	3	10	1	-	-	8	-
Vitória da Conquista	1296	-	56	129	85	-	2	1023	1
Anagé	69	-	2	3	-	-	-	64	-
Aracatu	64	-	1	6	-	-	-	57	-
Barra do Choça	49	-	-	5	-	-	-	44	-
Belo Campo	43	-	1	3	1	-	-	38	-
Bom Jesus da Serra	11	-	-	4	1	-	-	6	-
Caetanos	53	-	1	2	-	-	-	50	-
Cândido Sales	55	-	1	9	2	-	-	43	-
Caraibas	14	-	-	2	-	-	-	12	-
Condeúba	45	-	1	2	1	-	-	41	-
Cordeiros	29	-	1	2	-	-	-	26	-
Encruzilhada	16	-	2	3	1	-	-	10	-
Guajeru	10	-	1	2	1	-	-	6	-
Jacaraci	34	-	1	7	-	-	-	26	-
Licínio de Almeida	46	-	2	3	1	-	1	39	-
Maetinga	33	-	1	1	-	-	-	31	-
Mirante	22	-	-	2	-	-	-	20	-
Mortugaba	40	-	1	5	1	-	-	32	1
Piripá	42	-	1	3	-	-	-	38	-
Planalto	49	-	2	9	1	-	-	37	-
Poções	35	-	5	16	3	-	-	11	-
Presidente Jânio Quadros	68	-	1	2	-	-	-	65	-
Ribeirão do Largo	58	-	1	5	-	-	-	52	-
Tremedal	107	-	1	1	-	-	-	105	-
Vitória da Conquista	304	-	29	32	72	-	1	170	-
Recôncavo	800	-	58	167	88	-	5	480	2
Cabaceiras do Paraguaçu	24	-	1	4	-	-	-	19	-
Cachoeira	51	-	5	6	5	-	3	31	1
Castro Alves	65	-	-	13	4	-	-	48	-

2.3.2.1 Número de estabelecimentos que ministram ensino fundamental, por localização e dependência administrativa, segundo o Território de Identidade e municípios, Bahia – 2005

(continuação)

Território de Identidade e municípios	Número de estabelecimentos								
	Total	Urbana				Rural			
		Federal	Estadual	Municipal	Particular	Federal	Estadual	Municipal	Particular
Conceição do Almeida	36	-	6	2	3	-	-	25	-
Cruz das Almas	57	-	7	15	8	-	-	27	-
Dom Macedo Costa	6	-	2	1	-	-	-	3	-
Governador Mangabeira	33	-	3	4	1	-	-	25	-
Maragogipe	81	-	2	13	5	-	2	59	-
Muniz Ferreira	19	-	2	5	-	-	-	12	-
Muritiba	34	-	2	5	6	-	-	21	-
Nazaré	41	-	2	16	4	-	-	19	-
Santo Amaro	72	-	3	25	12	-	-	32	-
Santo Antônio de Jesus	68	-	14	13	19	-	-	22	-
São Felipe	17	-	2	5	3	-	-	7	-
São Félix	32	-	1	4	5	-	-	22	-
São Francisco do Conde	35	-	1	8	-	-	-	26	-
São Sebastião do Passé	52	-	2	10	9	-	-	31	-
Sapeaçu	39	-	2	8	2	-	-	27	-
Saubara	12	-	1	7	1	-	-	2	1
Varzedo	26	-	-	3	1	-	-	22	-
Médio Rio de Contas	696	-	47	135	61	-	2	451	-
Aiquara	11	-	-	2	-	-	-	9	-
Apuarema	26	-	1	3	-	-	-	22	-
Barra do Rocha	29	-	2	3	-	-	-	24	-
Boa Nova	45	-	1	5	1	-	-	38	-
Dário Meira	28	-	2	5	-	-	-	21	-
Gongogi	20	-	1	11	-	-	-	8	-
Ibirataia	52	-	1	13	3	-	-	35	-
Ipiaú	48	-	7	15	7	-	-	19	-
Itagi	42	-	2	7	1	-	-	32	-
Itagibá	34	-	-	7	-	-	-	27	-
Itamarí	26	-	1	8	-	-	-	17	-
Jequié	151	-	21	27	43	-	2	58	-
Jitaúna	55	-	1	7	4	-	-	43	-
Manoel Vitorino	56	-	1	5	-	-	-	50	-
Nova Ibiá	31	-	-	3	-	-	-	28	-
Ubatã	42	-	6	14	2	-	-	20	-
Bacia do Rio Corrente	472	-	20	55	8	-	1	387	1
Brejolândia	19	-	1	5	-	-	-	13	-
Canápolis	35	-	2	3	-	-	-	30	-
Cocos	68	-	2	6	-	-	-	60	-
Coribe	38	-	1	4	-	-	-	33	-
Correntina	51	-	2	4	2	-	1	41	1
Jaborandi	18	-	1	2	-	-	-	15	-
Santa Maria da Vitória	81	-	2	15	3	-	-	61	-
Santana	41	-	7	3	-	-	-	31	-
São Félix do Coribe	14	-	-	5	1	-	-	8	-
Serra Dourada	55	-	1	4	2	-	-	48	-
Tabocas do Brejo Velho	52	-	1	4	-	-	-	47	-

2.3.2.1 Número de estabelecimentos que ministram ensino fundamental, por localização e dependência administrativa, segundo o Território de Identidade e municípios, Bahia – 2005

(conclusão)

Território de Identidade e municípios	Número de estabelecimentos								
	Total	Urbana				Rural			
		Federal	Estadual	Municipal	Particular	Federal	Estadual	Municipal	Particular
Itaparica	275	-	22	27	9	-	17	200	-
Abaré	55	-	3	2	-	-	1	49	-
Chorrochó	49	-	3	1	-	-	3	42	-
Glória	47	-	2	1	-	-	9	35	-
Macururé	26	-	1	2	-	-	-	23	-
Paulo Afonso	84	-	8	20	9	-	-	47	-
Rodelas	14	-	5	1	-	-	4	4	-
Piemonte Norte do Itapicuru	456	-	32	60	36	-	7	320	1
Andorinha	31	-	1	2	1	-	1	26	-
Antônio Gonçalves	24	-	2	3	1	-	-	18	-
Caldeirão Grande	32	-	4	8	2	-	-	18	-
Campo Formoso	134	-	7	9	4	-	2	112	-
Filadélfia	18	-	1	5	2	-	-	10	-
Jaguarari	47	-	4	2	3	-	1	37	-
Pindobaçu	29	-	2	4	-	-	1	21	1
Ponto Novo	45	-	1	9	1	-	-	34	-
Senhor do Bonfim	96	-	10	18	22	-	2	44	-
Metropolitana de Salvador	1363	1	242	569	428	-	-	116	7
Camaçari	83	-	3	41	6	-	-	33	-
Candeias	59	-	4	31	1	-	-	23	-
Dias D'Ávila	34	-	-	18	12	-	-	4	-
Itaparica	19	-	2	13	3	-	-	1	-
Lauro de Freitas	74	-	8	52	14	-	-	-	-
Madre de Deus	9	-	2	5	2	-	-	-	-
Salinas da Margarida	12	-	-	4	1	-	-	7	-
Salvador	919	1	209	332	368	-	-	8	1
Simões Filho	91	-	8	42	10	-	-	29	2
Vera Cruz	63	-	6	31	11	-	-	11	4

Fonte: SEC/MEC/INEP

2.3.2.2 Matrícula inicial no ensino fundamental, por localização e dependência administrativa, segundo o Território de Identidade e municípios – Bahia – 2005

(continua)

Território de Identidade e municípios	Matrícula inicial								
	Total	Urbana				Rural			
		Federal	Estadual	Municipal	Particular	Federal	Estadual	Municipal	Particular
Estado da Bahia	2.984.445	471	553.482	1.217.419	201.087	-	19.864	987.971	4.151
Irecê	92.995	-	11.007	35.345	5.785	-	375	40.221	262
América Dourada	3.472	-	96	758	-	-	-	2.618	-
Barra do Mendes	3.054	-	700	424	144	-	-	1.786	-
Barro Alto	3.593	-	86	1.654	-	-	-	1.853	-
Cafarnaum	4.178	-	498	2.197	156	-	-	1.327	-
Canarana	5.698	-	1.283	1.490	442	-	-	2.483	-
Central	4.476	-	1.142	1.367	109	-	-	1.858	-
Gentio do Ouro	2.435	-	282	551	-	-	-	1.602	-
Ibipeba	3.487	-	151	822	-	-	335	2.179	-
Ibititá	4.116	-	507	1.193	56	-	-	2.348	12
Ipupiara	2.344	-	512	1.115	-	-	-	717	-
Irecê	12.562	-	1.880	6.457	2.872	-	40	1.063	250
Itaguaçu da Bahia	2.965	-	-	698	-	-	-	2.267	-
João Dourado	4.775	-	236	2.360	192	-	-	1.987	-
Jussara	3.721	-	83	1.944	38	-	-	1.656	-
Lapão	4.960	-	245	1.630	660	-	-	2.425	-
Mulungu do Morro	3.156	-	36	1.606	-	-	-	1.514	-
Presidente Dutra	2.508	-	382	872	131	-	-	1.123	-
São Gabriel	4.174	-	105	1.640	166	-	-	2.263	-
Uibaí	3.014	-	866	530	150	-	-	1.468	-
Xique-Xique	14.307	-	1.917	6.037	669	-	-	5.684	-
Velho Chico	103.402	-	12.492	23.374	2.470	-	507	64.405	154
Barra	16.149	-	1.510	3.411	467	-	-	10.761	-
Bom Jesus da Lapa	15.671	-	3.600	2.854	997	-	205	7.861	154
Brotas de Macaúbas	3.447	-	233	627	-	-	-	2.587	-
Carinhanha	8.133	-	928	2.061	188	-	-	4.956	-
Feira da Mata	2.211	-	196	1.360	-	-	-	655	-
Ibotirama	5.487	-	1.133	2.425	297	-	-	1.632	-
Igaporã	3.780	-	594	933	128	-	-	2.125	-
Malhada	4.963	-	551	685	-	-	-	3.727	-
Matina	2.870	-	187	1.325	23	-	-	1.335	-
Morpará	2.006	-	559	659	-	-	-	788	-
Muquém do São Francisco	3.440	-	132	230	-	-	-	3.078	-
Oliveira dos Brejinhos	6.253	-	465	1.774	27	-	-	3.987	-
Paratinga	8.286	-	591	1.826	55	-	-	5.814	-
Riacho de Santana	6.555	-	544	2.077	288	-	-	3.646	-
Serra do Ramalho	8.661	-	764	348	-	-	-	7.549	-
Sítio do Mato	5.490	-	505	779	-	-	302	3.904	-
Chapada Diamantina	82.106	-	10.727	25.112	1.842	-	729	43.550	146
Abaíra	1.449	-	180	519	-	-	-	750	-
Andaraí	3.377	-	644	1.417	-	-	-	1.316	-
Barra da Estiva	4.174	-	934	978	-	-	-	2.262	-
Boninal	3.131	-	106	1.466	-	-	-	1.559	-
Bonito	3.542	-	337	1.384	59	-	-	1.762	-
Ibicoara	3.261	-	-	2.497	8	-	-	756	-
Ibitiara	3.723	-	-	677	-	-	199	2.847	-

2.3.2.2 Matrícula inicial no ensino fundamental, por localização e dependência administrativa, segundo o Território de Identidade e municípios – Bahia – 2005

(continuação)

Território de Identidade e municípios	Matrícula inicial								
	Total	Urbana				Rural			
		Federal	Estadual	Municipal	Particular	Federal	Estadual	Municipal	Particular
Iraquara	5.276	-	353	672	182	-	-	4.069	-
Itaeté	4.174	-	287	932	-	-	-	2.955	-
Jussiape	1.626	-	210	490	11	-	179	736	-
Lençóis	2.463	-	637	498	138	-	-	1.190	-
Marcionílio Souza	2.775	-	-	1.517	-	-	-	1.258	-
Morro do Chapéu	9.069	-	1.433	2.433	515	-	36	4.569	83
Mucugê	2.053	-	244	545	-	-	-	1.264	-
Nova Redenção	1.850	-	253	973	47	-	-	577	-
Novo Horizonte	1.742	-	197	419	-	-	-	1.126	-
Palmeiras	1.641	-	478	231	29	-	-	863	40
Piatã	4.308	-	370	2.620	-	-	-	1.295	23
Rio de Contas	2.702	-	1.055	115	-	-	315	1.217	-
Seabra	9.513	-	1.707	1.728	568	-	-	5.510	-
Souto Soares	3.549	-	199	599	-	-	-	2.751	-
Utinga	4.626	-	268	1.668	229	-	-	2.461	-
Wagner	2.082	-	835	734	56	-	-	457	-
Sisal	167.094	-	17.604	44.228	5.902	-	2.792	96.331	237
Araci	17.809	-	1.217	4.192	453	-	-	11.947	-
Barrocas	4.317	-	-	1.723	74	-	-	2.520	-
Biritinga	4.545	-	403	1.692	-	-	-	2.450	-
Candeal	2.703	-	458	584	48	-	-	1.577	36
Cansanção	10.975	-	904	3.877	246	-	-	5.948	-
Conceição do Coité	15.530	-	1.720	3.592	1.117	-	1.074	8.027	-
Ichu	1.427	-	322	398	31	-	-	676	-
Itiúba	8.671	-	1.617	1.232	226	-	-	5.576	20
Lamarão	2.303	-	-	912	23	-	-	1.368	-
Monte Santo	16.841	-	441	2.289	295	-	-	13.682	134
Nordestina	4.201	-	-	1.818	32	-	-	2.351	-
Queimadas	6.506	-	226	2.591	150	-	-	3.539	-
Quijingue	7.539	-	-	2.117	65	-	-	5.357	-
Retirolândia	2.427	-	417	996	200	-	-	814	-
Santaluz	8.735	-	1.288	3.041	276	-	178	3.952	-
São Domingos	1.644	-	155	640	107	-	-	695	47
Serrinha	21.266	-	6.164	2.803	1.509	-	1.540	9.250	-
Teofilândia	7.641	-	247	3.105	383	-	-	3.906	-
Tucano	16.432	-	1.508	4.506	312	-	-	10.106	-
Valente	5.582	-	517	2.120	355	-	-	2.590	-
Litoral Sul	186.555	-	37.584	101.231	12.468	-	1.157	33.594	521
Almadina	1.549	-	99	1.159	19	-	-	272	-
Arataca	3.319	-	314	1.926	-	-	-	1.079	-
Aurelino Leal	3.766	-	816	2.474	-	-	-	476	-
Barro Preto	2.356	-	-	1.867	-	-	-	489	-
Buerarema	4.978	-	460	3.509	245	-	-	764	-
Camacan	8.417	-	1.360	5.861	384	-	-	812	-
Canavieiras	6.981	-	2.086	3.213	408	-	-	1.274	-
Coaraci	6.499	-	565	4.663	402	-	-	869	-
Floresta Azul	2.971	-	263	2.086	86	-	-	536	-
Ibicaraí	7.209	-	2.589	3.757	498	-	-	365	-

2.3.2.2 Matrícula inicial no ensino fundamental, por localização e dependência administrativa, segundo o Território de Identidade e municípios – Bahia – 2005

(continuação)

Território de Identidade e municípios	Matrícula inicial								
	Total	Urbana				Rural			
		Federal	Estadual	Municipal	Particular	Federal	Estadual	Municipal	Particular
Ibirapitanga	8.611	-	-	6.677	-	-	-	1.934	-
Ilhéus	33.893	-	10.288	12.549	4.239	-	698	5.963	156
Itabuna	37.328	-	12.252	17.986	5.130	-	-	1.739	221
Itacaré	4.753	-	457	2.688	132	-	-	1.428	48
Itaju do Colônia	1.836	-	-	1.567	-	-	-	269	-
Itajuípe	6.375	-	1.161	3.614	264	-	-	1.336	-
Itapé	2.540	-	545	1.668	55	-	-	272	-
Itapitanga	2.883	-	219	2.026	-	-	-	638	-
Jussari	2.519	-	-	2.160	-	-	-	359	-
Maraú	4.783	-	277	1.086	-	-	-	3.420	-
Mascote	4.910	-	241	4.206	-	-	-	463	-
Pau Brasil	2.964	-	204	1.793	121	-	459	387	-
Santa Luzia	3.674	-	254	1.935	41	-	-	1.444	-
São José da Vitória	2.340	-	962	945	-	-	-	433	-
Ubaítaba	5.717	-	776	3.342	273	-	-	1.326	-
Una	7.399	-	953	2.580	119	-	-	3.747	-
Uruçuca	5.985	-	443	3.894	52	-	-	1.500	96
Baixo Sul	90.165	-	10.233	31.831	3.000	-	408	44.651	42
Aratuípe	2.433	-	489	1.316	14	-	-	614	-
Cairu	2.504	-	161	309	-	-	-	2.034	-
Camamu	9.548	-	840	3.413	134	-	-	5.161	-
Gandu	7.002	-	1.183	4.566	464	-	-	789	-
Igrapiúna	5.822	-	-	1.956	-	-	408	3.458	-
Ituberá	6.866	-	537	3.715	547	-	-	2.067	-
Jaguaripe	5.222	-	143	1.050	-	-	-	4.029	-
Nilo Peçanha	4.707	-	-	975	-	-	-	3.732	-
Pirai do Norte	3.246	-	492	742	-	-	-	2.012	-
Presidente Tancredo Neves	8.458	-	-	3.932	90	-	-	4.436	-
Taperoá	4.857	-	1.230	644	-	-	-	2.976	7
Teolândia	3.817	-	89	1.486	85	-	-	2.122	35
Valença	18.229	-	4.885	5.155	1.666	-	-	6.523	-
Wenceslau Guimarães	7.454	-	184	2.572	-	-	-	4.698	-
Extremo Sul	172.108	-	14.555	112.368	9.156	-	296	35.402	331
Alcobaça	7.765	-	-	2.333	201	-	-	5.231	-
Belmonte	4.831	-	893	1.884	36	-	-	2.018	-
Caravelas	4.903	-	940	3.560	-	-	-	403	-
Eunápolis	19.801	-	3.516	12.259	2.131	-	-	1.895	-
Guaratinga	6.787	-	29	4.489	58	-	-	2.211	-
Ibirapoã	1.467	-	-	932	-	-	-	535	-
Itabela	6.683	-	387	5.570	131	-	-	595	-
Itagimirim	3.313	-	-	3.074	-	-	-	239	-
Itamaraju	16.883	-	3.354	8.738	943	-	-	3.848	-
Itanhém	6.463	-	408	5.193	76	-	-	786	-
Itapebi	3.226	-	312	2.245	132	-	-	537	-
Jucuruçu	3.667	-	22	2.061	-	-	-	1.584	-
Lajedão	797	-	-	615	-	-	-	182	-
Medeiros Neto	5.787	-	692	4.172	183	-	-	740	-
Mucuri	8.223	-	561	6.398	773	-	-	491	-

2.3.2.2 Matrícula inicial no ensino fundamental, por localização e dependência administrativa, segundo o Território de Identidade e municípios – Bahia – 2005

(continuação)

Território de Identidade e municípios	Matrícula inicial								
	Total	Urbana				Rural			
		Federal	Estadual	Municipal	Particular	Federal	Estadual	Municipal	Particular
Nova Viçosa	8.670	-	91	7.571	403	-	-	605	-
Porto Seguro	23.047	-	636	12.122	1.426	-	-	8.592	271
Prado	7.558	-	418	4.860	174	-	222	1.824	60
Santa Cruz Cabrália	6.207	-	-	4.335	107	-	-	1.765	-
Teixeira de Freitas	24.337	-	2.296	19.313	2.382	-	-	346	-
Vereda	1.693	-	-	644	-	-	74	975	-
Itapetinga	61.473	-	11.166	38.087	2.652	-	-	9.568	-
Caatiba	2.415	-	276	1.209	-	-	-	930	-
Firmino Alves	1.448	-	427	921	-	-	-	100	-
Ibicuí	4.446	-	521	3.185	88	-	-	652	-
Iguaí	6.762	-	747	2.765	286	-	-	2.964	-
Itambé	7.021	-	1.956	4.274	151	-	-	640	-
Itapetinga	13.513	-	3.227	8.705	1.245	-	-	336	-
Itarantim	4.639	-	451	3.648	149	-	-	391	-
Itororó	5.970	-	1.332	3.758	448	-	-	432	-
Macarani	5.226	-	574	3.481	-	-	-	1.171	-
Maiquinique	2.226	-	289	1.378	173	-	-	386	-
Nova Canaã	3.199	-	27	1.854	81	-	-	1.237	-
Potiraguá	3.366	-	1.339	1.830	31	-	-	166	-
Santa Cruz da Vitória	1.242	-	-	1.079	-	-	-	163	-
Vale do Jiquiriçá	74.103	-	13.525	31.295	2.472	-	563	26.170	78
Amargosa	6.867	-	2.568	2.125	452	-	195	1.527	-
Brejões	3.472	-	384	1.210	-	-	264	1.558	56
Cravolândia	1.415	-	258	549	-	-	-	608	-
Elísio Medrado	1.849	-	80	1.075	199	-	-	495	-
Irajuba	3.109	-	140	1.152	-	-	-	1.817	-
Iramaia	3.328	-	156	1.081	-	-	-	2.091	-
Itaquara	2.270	-	574	527	27	-	-	1.142	-
Itiruçu	3.033	-	723	1.458	402	-	104	324	22
Jaguaquara	12.289	-	3.109	6.085	505	-	-	2.590	-
Jiquiriçá	2.975	-	877	1.005	121	-	-	972	-
Lafayette Coutinho	773	-	152	205	-	-	-	416	-
Lagedo do Tabocal	1.924	-	-	1.304	22	-	-	598	-
Laje	4.646	-	518	1.063	78	-	-	2.987	-
Maracás	5.128	-	842	2.673	205	-	-	1.408	-
Milagres	2.698	-	-	2.305	-	-	-	393	-
Mutuípe	4.369	-	1.075	1.765	167	-	-	1.362	-
Nova Itarana	1.798	-	592	1.038	-	-	-	168	-
Planaltino	1.941	-	-	847	-	-	-	1.094	-
Santa Inês	2.615	-	1.125	904	135	-	-	451	-
São Miguel das Matas	2.901	-	54	1.127	55	-	-	1.665	-
Ubaíra	4.703	-	298	1.797	104	-	-	2.504	-
Sertão de São Francisco	116.099	-	22.302	29.703	5.809	-	1.653	56.539	93
Campo Alegre de Lourdes	8.208	-	1.450	463	17	-	-	6.278	-
Canudos	3.912	-	698	1.878	67	-	-	1.269	-
Casa Nova	16.069	-	2.535	3.070	146	-	-	10.318	-
Curaçá	9.122	-	812	1.357	112	-	527	6.314	-

2.3.2.2 Matrícula inicial no ensino fundamental, por localização e dependência administrativa, segundo o Território de Identidade e municípios – Bahia – 2005

(continuação)

Território de Identidade e municípios	Matrícula inicial								
	Total	Urbana				Rural			
		Federal	Estadual	Municipal	Particular	Federal	Estadual	Municipal	Particular
Juazeiro	38.820	-	10.528	12.896	4.364	-	-	11.026	6
Pilão Arcado	10.579	-	568	2.307	95	-	-	7.609	-
Remanso	9.295	-	1.728	2.094	821	-	-	4.652	-
Sento Sé	8.945	-	1.259	2.197	-	-	-	5.489	-
Sobradinho	4.154	-	1.089	2.635	187	-	-	156	87
Uauá	6.995	-	1.635	806	-	-	1.126	3.428	-
Oeste Baiano	86.643	-	7.881	40.133	3.396	-	-	35.134	99
Angical	3.754	-	391	1.947	-	-	-	1.317	99
Baianópolis	3.044	-	-	593	-	-	-	2.451	-
Barreiras	23.339	-	3.190	15.002	2.053	-	-	3.094	-
Buritirama	5.823	-	275	1.693	19	-	-	3.836	-
Catolândia	651	-	84	327	-	-	-	240	-
Cotegipe	3.625	-	472	934	-	-	-	2.219	-
Cristópolis	3.513	-	-	935	-	-	-	2.578	-
Formosa do Rio Preto	5.526	-	328	3.369	250	-	-	1.579	-
Luís Eduardo Magalhães	10.145	-	-	8.217	662	-	-	1.266	-
Mansidão	3.897	-	307	918	14	-	-	2.658	-
Riachão das Neves	6.814	-	595	1.610	-	-	-	4.609	-
Santa Rita de Cássia	7.446	-	1.245	2.068	329	-	-	3.804	-
São Desidério	6.014	-	569	1.167	-	-	-	4.278	-
Wanderley	3.052	-	425	1.353	69	-	-	1.205	-
Bacia do Paramirim	35.832	-	4.553	8.936	910	-	-	21.433	-
Boquira	5.657	-	558	1.169	113	-	-	3.817	-
Botuporã	2.529	-	250	1.397	-	-	-	882	-
Caturama	2.221	-	119	738	-	-	-	1.364	-
Érico Cardoso	2.748	-	164	662	-	-	-	1.922	-
Ibipitanga	3.102	-	611	585	-	-	-	1.906	-
Macaúbas	9.658	-	604	1.417	434	-	-	7.203	-
Paramirim	3.855	-	829	1.003	295	-	-	1.728	-
Rio do Pires	2.829	-	1.037	592	-	-	-	1.200	-
Tanque Novo	3.233	-	381	1.373	68	-	-	1.411	-
Sertão Produtivo	93.817	-	14.148	39.562	3.696	-	124	36.237	50
Brumado	12.758	-	1.457	5.420	980	-	124	4.777	-
Caculé	4.492	-	864	2.314	98	-	-	1.166	50
Caetité	10.305	-	1.797	2.283	499	-	-	5.726	-
Candiba	2.404	-	778	1.421	-	-	-	205	-
Contendas do Sincorá	1.098	-	248	592	-	-	-	258	-
Dom Basílio	1.981	-	-	511	44	-	-	1.426	-
Guanambi	14.447	-	4.045	8.906	1.496	-	-	-	-
Ibiassucê	2.008	-	471	955	-	-	-	582	-
Ituaçu	4.227	-	128	1.668	-	-	-	2.431	-
Iuiú	2.631	-	218	1.935	68	-	-	410	-
Lagoa Real	3.261	-	28	1.264	-	-	-	1.969	-
Livramento de Nossa Senhora	8.021	-	1.528	1.352	221	-	-	4.920	-
Malhada de Pedras	2.363	-	-	1.274	-	-	-	1.089	-
Palmas de Monte Alto	4.564	-	198	1.638	85	-	-	2.643	-
Pindaí	3.469	-	333	2.259	28	-	-	849	-

2.3.2.2 Matrícula inicial no ensino fundamental, por localização e dependência administrativa, segundo o Território de Identidade e municípios – Bahia – 2005

(continuação)

Território de Identidade e municípios	Matrícula inicial								
	Total	Urbana				Rural			
		Federal	Estadual	Municipal	Particular	Federal	Estadual	Municipal	Particular
Rio do Antônio	3.081	-	373	1.621	-	-	-	1.087	-
Sebastião Laranjeiras	3.057	-	417	756	-	-	-	1.884	-
Tanhaçu	5.487	-	392	2.323	177	-	-	2.595	-
Urandi	4.163	-	873	1.070	-	-	-	2.220	-
Piemonte do Paraguaçu	72.240	-	9.666	32.453	2.113	-	247	27.597	164
Boa Vista do Tupim	6.346	-	532	1.729	-	-	247	3.838	-
Iaçú	8.641	-	544	6.145	213	-	-	1.739	-
Ibiquera	864	-	321	357	-	-	-	186	-
Itaberaba	11.925	-	2.629	5.939	891	-	-	2.466	-
Itatim	3.815	-	-	3.146	115	-	-	554	-
Lajedinho	1.170	-	-	601	-	-	-	569	-
Macajuba	3.339	-	-	2.237	-	-	-	1.102	-
Miguel Calmon	7.093	-	849	3.061	274	-	-	2.909	-
Mundo Novo	5.345	-	1.649	287	202	-	-	3.207	-
Piritiba	4.668	-	1.139	983	253	-	-	2.293	-
Rafael Jambeiro	5.714	-	-	1.597	-	-	-	4.117	-
Ruy Barbosa	5.914	-	1.156	2.379	65	-	-	2.150	164
Santa Terezinha	2.280	-	326	909	47	-	-	998	-
Tapiramutá	5.126	-	521	3.083	53	-	-	1.469	-
Bacia do Jacuípe	58.422	-	6.701	22.486	1.850	-	630	26.620	135
Baixa Grande	5.782	-	1.122	1.702	221	-	-	2.737	-
Capela do Alto Alegre	2.529	-	182	1.204	-	-	-	1.143	-
Gavião	1.129	-	-	875	-	-	-	254	-
Ipirá	13.222	-	1.249	3.213	570	-	-	8.190	-
Mairi	5.304	-	512	1.921	120	-	-	2.751	-
Nova Fátima	1.763	-	295	934	-	-	-	534	-
Pé de Serra	3.677	-	206	1.277	96	-	-	2.098	-
Pintadas	2.584	-	271	1.192	-	-	-	1.062	59
Quixabeira	2.216	-	49	822	34	-	-	1.235	76
Riachão do Jacuípe	6.526	-	1.442	1.982	593	-	409	2.100	-
São José do Jacuípe	2.593	-	-	2.133	-	-	-	460	-
Serra Preta	5.075	-	1.050	1.992	33	-	-	2.000	-
Várzea da Roça	4.025	-	180	2.125	183	-	-	1.537	-
Várzea do Poço	1.997	-	143	1.114	-	-	221	519	-
Piemonte da Diamantina	47.528	-	5.167	19.285	2.758	-	-	20.248	70
Caém	3.921	-	541	626	58	-	-	2.696	-
Capim Grosso	5.301	-	601	2.795	438	-	-	1.467	-
Jacobina	16.313	-	2.576	6.874	2.004	-	-	4.859	-
Mirangaba	4.272	-	163	1.013	-	-	-	3.096	-
Ourolândia	3.927	-	222	1.252	37	-	-	2.416	-
Saúde	4.483	-	494	1.833	61	-	-	2.095	-
Serrolândia	2.689	-	535	1.091	160	-	-	903	-
Umburanas	3.202	-	-	1.294	-	-	-	1.908	-
Várzea Nova	3.420	-	35	2.507	-	-	-	808	70
Semi-árido Nordeste II	105.234	-	8.415	35.458	2.486	-	311	58.334	230
Adustina	3.290	-	73	1.370	83	-	-	1.764	-

2.3.2.2 Matrícula inicial no ensino fundamental, por localização e dependência administrativa, segundo o Território de Identidade e municípios – Bahia – 2005

(continuação)

Território de Identidade e municípios	Matrícula inicial								
	Total	Urbana				Rural			
		Federal	Estadual	Municipal	Particular	Federal	Estadual	Municipal	Particular
Antas	3.303	-	-	2.074	69	-	-	1.160	-
Banzaê	4.165	-	-	1.038	-	-	-	3.127	-
Cícero Dantas	7.098	-	1.320	2.339	281	-	-	3.158	-
Cipó	4.531	-	611	1.958	277	-	-	1.685	-
Coronel João Sá	6.658	-	190	1.194	-	-	-	5.274	-
Euclides da Cunha	14.794	-	1.604	4.572	688	-	-	7.862	68
Fátima	4.290	-	323	1.360	-	-	-	2.607	-
Heliópolis	3.334	-	-	1.331	-	-	-	2.003	-
Jeremoabo	9.295	-	1.456	1.526	193	-	-	6.120	-
Nova Soure	6.072	-	696	2.201	152	-	-	3.023	-
Novo Triunfo	1.974	-	192	1.169	-	-	-	613	-
Paripiranga	5.829	-	525	1.272	350	-	311	3.371	-
Pedro Alexandre	4.410	-	45	967	-	-	-	3.398	-
Ribeira do Amparo	5.649	-	294	1.152	-	-	-	4.203	-
Ribeira do Pombal	13.373	-	1.086	6.501	393	-	-	5.231	162
Santa Brígida	4.343	-	-	1.449	-	-	-	2.894	-
Sítio do Quinto	2.826	-	-	1.985	-	-	-	841	-
Agreste de Alagoinhas/Litoral Norte	140.568	-	26.387	52.849	8.801	-	650	51.381	500
Acajutiba	3.701	-	824	1.533	313	-	-	1.031	-
Alagoinhas	25.636	-	11.608	6.004	3.917	-	-	4.107	-
Aporá	3.468	-	478	966	57	-	-	1.967	-
Araçás	3.133	-	159	1.900	51	-	-	1.023	-
Aramari	1.880	-	542	500	105	-	-	733	-
Cardeal da Silva	2.351	-	363	1.841	27	-	-	120	-
Catu	11.363	-	2.119	5.615	1.337	-	-	2.292	-
Conde	6.317	-	788	3.121	36	-	-	2.372	-
Crisópolis	4.153	-	-	2.263	-	-	-	1.890	-
Entre Rios	9.326	-	836	3.679	434	-	-	3.877	500
Esplanada	8.119	-	613	3.424	167	-	-	3.915	-
Inhambupe	10.385	-	1.331	2.347	92	-	-	6.615	-
Itanagra	1.836	-	247	981	-	-	-	608	-
Itapicuru	7.315	-	233	1.521	64	-	-	5.497	-
Jandaíra	3.003	-	568	290	-	-	-	2.145	-
Mata de São João	8.671	-	1.356	3.541	939	-	650	2.185	-
Olindina	5.220	-	-	3.534	26	-	-	1.660	-
Ouriçangas	2.763	-	26	1.768	-	-	-	969	-
Pedrao	2.710	-	703	269	-	-	-	1.738	-
Pojuca	6.890	-	1.459	3.494	783	-	-	1.154	-
Rio Real	8.297	-	1.781	3.681	453	-	-	2.382	-
Sátiro Dias	4.031	-	353	577	-	-	-	3.101	-
Portal do Sertão	168.283	-	52.437	48.354	20.191	-	4.276	42.901	124
Água Fria	4.917	-	54	2.378	37	-	-	2.448	-
Amélia Rodrigues	4.991	-	1.025	2.818	686	-	-	462	-
Anguera	2.124	-	250	1.012	-	-	-	862	-
Antônio Cardoso	3.339	-	326	158	-	-	-	2.855	-
Conceição da Feira	4.124	-	1.568	1.425	121	-	-	1.010	-
Conceição do Jacuípe	5.333	-	2.092	1.229	803	-	-	1.209	-
Coração de Maria	6.325	-	1.265	1.213	277	-	499	3.071	-

2.3.2.2 Matrícula inicial no ensino fundamental, por localização e dependência administrativa, segundo o Território de Identidade e municípios – Bahia – 2005

(continuação)

Território de Identidade e municípios	Matrícula inicial								
	Total	Urbana				Rural			
		Federal	Estadual	Municipal	Particular	Federal	Estadual	Municipal	Particular
Feira de Santana	93.943	-	37.548	23.500	16.839	-	3.777	12.155	124
Ipecaetá	4.114	-	528	925	-	-	-	2.661	-
Irará	6.518	-	515	2.073	385	-	-	3.545	-
Santa Bárbara	5.918	-	2.244	583	-	-	-	3.091	-
Santanópolis	2.559	-	169	910	-	-	-	1.480	-
Santo Estevão	10.946	-	1.812	3.580	588	-	-	4.966	-
São Gonçalo dos Campos	5.977	-	1.779	1.479	389	-	-	2.330	-
Tanquinho	1.609	-	616	662	-	-	-	331	-
Teodoro Sampaio	2.003	-	302	1.473	-	-	-	228	-
Terra Nova	3.543	-	344	2.936	66	-	-	197	-
Vitória da Conquista	149.593	-	22.662	56.066	9.632	-	302	60.861	70
Anagé	5.282	-	371	1.768	-	-	-	3.143	-
Aracatu	4.196	-	269	970	-	-	-	2.957	-
Barra do Choça	8.879	-	-	4.580	-	-	-	4.299	-
Belo Campo	4.239	-	554	2.156	80	-	-	1.449	-
Bom Jesus da Serra	3.434	-	-	1.806	81	-	-	1.547	-
Caetanos	2.153	-	69	1.081	-	-	-	1.003	-
Cândido Sales	6.441	-	419	3.100	209	-	-	2.713	-
Caraíbas	2.564	-	-	1.026	-	-	-	1.538	-
Condeúba	3.642	-	398	1.771	35	-	-	1.438	-
Cordeiros	1.971	-	144	1.023	-	-	-	804	-
Encruzilhada	6.322	-	324	1.708	25	-	-	4.265	-
Guajeru	1.876	-	277	818	58	-	-	723	-
Jacaraci	2.464	-	135	1.564	-	-	-	765	-
Licínio de Almeida	2.467	-	390	788	79	-	125	1.085	-
Maetinga	1.674	-	49	877	-	-	-	748	-
Mirante	1.883	-	-	901	-	-	-	982	-
Mortugaba	2.438	-	330	1.013	12	-	-	1.013	70
Piripá	2.612	-	70	1.265	-	-	-	1.277	-
Planalto	7.449	-	707	3.245	126	-	-	3.371	-
Poções	9.902	-	2.455	4.676	216	-	-	2.555	-
Presidente Jânio Quadros	2.985	-	245	1.558	-	-	-	1.182	-
Ribeirão do Largo	3.498	-	181	1.647	-	-	-	1.670	-
Tremedal	5.188	-	225	333	-	-	-	4.630	-
Vitória da Conquista	56.034	-	15.050	16.392	8.711	-	177	15.704	-
Recôncavo	116.179	-	23.969	44.386	9.234	-	1.249	36.883	458
Cabaceiras do Paraguaçu	3.901	-	1.149	1.301	-	-	-	1.451	-
Cachoeira	7.734	-	1.824	1.492	689	-	716	2.696	317
Castro Alves	6.450	-	-	3.371	254	-	-	2.825	-
Conceição do Almeida	3.185	-	1.609	462	150	-	-	964	-
Cruz das Almas	10.424	-	2.438	4.478	1.382	-	-	2.126	-
Dom Macedo Costa	812	-	390	176	-	-	-	246	-
Governador Mangabeira	4.879	-	836	1.233	167	-	-	2.643	-
Maragogipe	9.005	-	1.445	2.960	340	-	533	3.727	-
Muniz Ferreira	1.739	-	450	779	-	-	-	510	-
Muritiba	6.135	-	615	1.859	591	-	-	3.070	-
Nazaré	5.716	-	1.958	2.280	659	-	-	819	-
Santo Amaro	10.019	-	1.203	4.509	1.063	-	-	3.244	-

2.3.2.2 Matrícula inicial no ensino fundamental, por localização e dependência administrativa, segundo o Território de Identidade e municípios – Bahia – 2005

(continuação)

Território de Identidade e municípios	Matrícula inicial								
	Total	Urbana				Rural			
		Federal	Estadual	Municipal	Particular	Federal	Estadual	Municipal	Particular
Santo Antônio de Jesus	15.462	-	5.511	4.674	2.705	-	-	2.572	-
São Felipe	5.157	-	1.174	2.585	185	-	-	1.213	-
São Félix	2.876	-	653	737	209	-	-	1.277	-
São Francisco do Conde	6.110	-	488	2.812	-	-	-	2.810	-
São Sebastião do Passé	8.044	-	1.108	3.807	603	-	-	2.526	-
Sapeaçu	4.148	-	950	2.219	152	-	-	827	-
Saubara	2.288	-	168	1.671	44	-	-	264	141
Varzedo	2.095	-	-	981	41	-	-	1.073	-
Médio Rio de Contas	95.461	-	17.071	47.988	5.095	-	238	25.069	-
Aiquara	1.185	-	-	712	-	-	-	473	-
Apuarema	2.714	-	96	1.844	-	-	-	774	-
Barra do Rocha	2.977	-	375	1.166	-	-	-	1.436	-
Boa Nova	4.152	-	338	1.376	14	-	-	2.424	-
Dário Meira	3.199	-	348	1.461	-	-	-	1.390	-
Gongogi	2.680	-	185	2.001	-	-	-	494	-
Ibirataia	6.960	-	175	5.311	111	-	-	1.363	-
Ipiaú	10.774	-	3.011	5.766	943	-	-	1.054	-
Itagi	3.795	-	882	2.007	160	-	-	746	-
Itagibá	4.136	-	-	2.444	-	-	-	1.692	-
Itamari	3.516	-	99	2.072	-	-	-	1.345	-
Jequié	30.775	-	9.383	13.134	3.396	-	238	4.624	-
Jitaúna	4.583	-	332	2.512	259	-	-	1.480	-
Manoel Vitorino	5.119	-	367	1.403	-	-	-	3.349	-
Nova Ibiá	2.472	-	-	1.556	-	-	-	916	-
Ubatã	6.424	-	1.480	3.223	212	-	-	1.509	-
Bacia do Rio Corrente	51.140	-	6.463	14.961	810	-	132	28.712	62
Brejolândia	1.658	-	84	545	-	-	-	1.029	-
Canápolis	2.727	-	485	720	-	-	-	1.522	-
Cocos	5.046	-	800	1.378	-	-	-	2.868	-
Coribe	4.381	-	574	600	-	-	-	3.207	-
Correntina	7.688	-	1.076	1.838	146	-	132	4.434	62
Jaborandi	2.166	-	125	522	-	-	-	1.519	-
Santa Maria da Vitória	10.208	-	946	4.132	423	-	-	4.707	-
Santana	5.410	-	1.876	655	-	-	-	2.879	-
São Félix do Coribe	3.886	-	-	2.221	30	-	-	1.635	-
Serra Dourada	4.659	-	456	1.421	211	-	-	2.571	-
Tabocas do Brejo Velho	3.311	-	41	929	-	-	-	2.341	-
Itaparica	32.462	-	7.129	11.438	1.852	-	1.498	10.545	-
Abaré	3.930	-	668	390	-	-	134	2.738	-
Chorrochó	2.996	-	517	289	-	-	928	1.262	-
Glória	3.321	-	301	535	-	-	302	2.183	-
Macururé	1.692	-	284	388	-	-	-	1.020	-
Paulo Afonso	19.102	-	4.698	9.299	1.852	-	-	3.253	-
Rodelas	1.421	-	661	537	-	-	134	89	-
Piemonte Norte do Itapicuru	62.385	-	8.425	18.625	4.359	-	1.727	29.174	75
Andorinha	4.116	-	25	1.622	208	-	323	1.938	-

2.3.2.2 Matrícula inicial no ensino fundamental, por localização e dependência administrativa, segundo o Território de Identidade e municípios – Bahia – 2005

(conclusão)

Território de Identidade e municípios	Matrícula inicial								
	Total	Urbana				Rural			
		Federal	Estadual	Municipal	Particular	Federal	Estadual	Municipal	Particular
Antônio Gonçalves	2.622	-	479	598	162	-	-	1.383	-
Caldeirão Grande	3.611	-	562	927	142	-	-	1.980	-
Campo Formoso	14.709	-	1.627	2.683	721	-	350	9.328	-
Filadélfia	4.282	-	67	2.159	119	-	-	1.937	-
Jaguarari	6.364	-	1.294	1.256	591	-	176	3.047	-
Pindobaçu	5.500	-	264	1.820	-	-	288	3.053	75
Ponto Novo	5.393	-	68	3.136	23	-	-	2.166	-
Senhor do Bonfim	15.788	-	4.039	4.424	2.393	-	590	4.342	-
Metropolitana de Salvador	522.558	471	171.213	251.865	72.348	-	-	26.411	250
Camaçari	41.550	-	1.155	26.244	674	-	-	13.477	-
Candeias	13.472	-	1.749	7.582	573	-	-	3.568	-
Dias D'Ávila	13.581	-	-	12.078	1.076	-	-	427	-
Itaparica	3.733	-	963	2.316	355	-	-	99	-
Lauro de Freitas	28.742	-	3.164	23.008	2.570	-	-	-	-
Madre de Deus	3.197	-	337	2.681	179	-	-	-	-
Salinas da Margarida	3.279	-	-	1.216	20	-	-	2.043	-
Salvador	383.315	471	159.208	157.838	64.984	-	-	775	39
Simões Filho	23.320	-	3.226	13.784	1.296	-	-	4.953	61
Vera Cruz	8.369	-	1.411	5.118	621	-	-	1.069	150

Fonte: SEC/MEC/INEP

2.3.2.3 Número de docentes em exercício no ensino fundamental, por localização e dependência administrativa, segundo o Território de Identidade e municípios – Bahia – 2005

(continua)

Território de Identidade e municípios	Número de docentes								
	Total	Urbana				Rural			
		Federal	Estadual	Municipal	Particular	Federal	Estadual	Municipal	Particular
Estado da Bahia	130.309	55	23.386	46.109	14.392	-	966	45.111	290
Irecê	4.409	-	455	1.439	353	-	17	2.132	13
América Dourada	180	-	10	34	-	-	-	136	-
Barra do Mendes	191	-	29	29	13	-	-	120	-
Barro Alto	132	-	5	56	-	-	-	71	-
Cafarnaum	184	-	16	90	12	-	-	66	-
Canarana	259	-	54	61	38	-	-	106	-
Central	246	-	36	68	16	-	-	126	-
Gentio do Ouro	174	-	24	36	-	-	-	114	-
Ibipeba	174	-	19	36	-	-	15	104	-
Ibititá	206	-	19	53	4	-	-	127	3
Ipupiara	114	-	23	51	-	-	-	40	-
Irecê	500	-	58	234	138	-	2	58	10
Itaguaçu da Bahia	179	-	-	43	-	-	-	136	-
João Dourado	224	-	18	99	11	-	-	96	-
Jussara	170	-	8	71	4	-	-	87	-
Lapão	214	-	16	62	33	-	-	103	-
Mulungu do Morro	145	-	2	75	-	-	-	68	-
Presidente Dutra	129	-	22	28	15	-	-	64	-
São Gabriel	267	-	11	83	15	-	-	158	-
Uibaí	145	-	23	22	7	-	-	93	-
Xique-Xique	576	-	62	208	47	-	-	259	-
Velho Chico	4.671	-	508	1.058	187	-	11	2.900	7
Barra	601	-	56	170	25	-	-	350	-
Bom Jesus da Lapa	627	-	132	137	77	-	5	269	7
Brotas de Macaúbas	173	-	8	34	-	-	-	131	-
Carinhanha	439	-	38	125	18	-	-	258	-
Feira da Mata	94	-	10	56	-	-	-	28	-
Ibotirama	248	-	56	90	25	-	-	77	-
Igaporã	233	-	31	52	11	-	-	139	-
Malhada	248	-	15	37	-	-	-	196	-
Matina	139	-	9	54	3	-	-	73	-
Morpará	92	-	21	24	-	-	-	47	-
Muquém do São Francisco	156	-	12	6	-	-	-	138	-
Oliveira dos Brejinhos	298	-	25	77	3	-	-	193	-
Paratinga	383	-	24	78	7	-	-	274	-
Riacho de Santana	305	-	21	86	18	-	-	180	-
Serra do Ramalho	446	-	31	7	-	-	-	408	-
Sítio do Mato	189	-	19	25	-	-	6	139	-
Chapada Diamantina	3.937	-	513	1.066	181	-	48	2.118	11
Abaíra	107	-	10	29	-	-	-	68	-
Andaraí	129	-	26	49	-	-	-	54	-
Barra da Estiva	212	-	32	42	-	-	-	138	-
Boninal	136	-	9	56	-	-	-	71	-
Bonito	160	-	17	57	4	-	-	82	-
Ibicoara	141	-	-	98	1	-	-	42	-
Ibitiara	178	-	-	30	-	-	22	126	-

2.3.2.3 Número de docentes em exercício no ensino fundamental, por localização e dependência administrativa, segundo o Território de Identidade e municípios – Bahia – 2005

(continuação)

Território de Identidade e municípios	Número de docentes								
	Total	Urbana				Rural			
		Federal	Estadual	Municipal	Particular	Federal	Estadual	Municipal	Particular
Iraquara	246	-	22	29	16	-	-	179	-
Itaeté	171	-	18	32	-	-	-	121	-
Jussiape	104	-	10	35	2	-	7	50	-
Lençóis	137	-	44	28	19	-	-	46	-
Marcionílio Souza	125	-	-	71	-	-	-	54	-
Morro do Chapéu	470	-	71	110	46	-	7	232	4
Mucugê	152	-	18	25	-	-	-	109	-
Nova Redenção	85	-	13	37	4	-	-	31	-
Novo Horizonte	115	-	13	19	-	-	-	83	-
Palmeiras	107	-	28	10	2	-	-	63	4
Piatã	255	-	20	158	-	-	-	74	3
Rio de Contas	130	-	36	7	-	-	12	75	-
Seabra	379	-	67	47	50	-	-	215	-
Souto Soares	131	-	10	19	-	-	-	102	-
Utinga	167	-	12	49	24	-	-	82	-
Wagner	100	-	37	29	13	-	-	21	-
Sisal	7.335	-	739	1.847	484	-	128	4.121	16
Araci	763	-	59	201	40	-	-	463	-
Barrocas	224	-	-	80	4	-	-	140	-
Biritinga	223	-	27	72	-	-	-	124	-
Candeal	132	-	20	34	5	-	-	71	2
Cansanção	499	-	33	164	31	-	-	271	-
Conceição do Coité	653	-	91	123	86	-	56	297	-
Ichu	78	-	15	17	3	-	-	43	-
Itiúba	439	-	46	76	25	-	-	291	1
Lamarão	99	-	-	50	2	-	-	47	-
Monte Santo	627	-	32	101	12	-	-	472	10
Nordestina	181	-	-	86	4	-	-	91	-
Queimadas	281	-	5	96	11	-	-	169	-
Quijingue	266	-	-	58	7	-	-	201	-
Retirolândia	153	-	27	46	27	-	-	53	-
Santaluz	400	-	54	115	23	-	6	202	-
São Domingos	91	-	10	34	10	-	-	34	3
Serrinha	959	-	203	140	101	-	66	449	-
Teofilândia	248	-	11	92	23	-	-	122	-
Tucano	714	-	66	162	34	-	-	452	-
Valente	305	-	40	100	36	-	-	129	-
Litoral Sul	7.809	-	1.627	3.773	954	-	54	1.361	40
Almadina	61	-	9	41	2	-	-	9	-
Arataca	160	-	20	98	-	-	-	42	-
Aurelino Leal	153	-	27	106	-	-	-	20	-
Barro Preto	83	-	-	61	-	-	-	22	-
Buerarema	241	-	19	157	22	-	-	43	-
Camacan	323	-	58	188	39	-	-	38	-
Canavieiras	289	-	77	116	40	-	-	56	-
Coaraci	269	-	31	158	39	-	-	41	-
Floresta Azul	126	-	12	85	6	-	-	23	-
Ibicaraí	289	-	102	140	32	-	-	15	-

2.3.2.3 Número de docentes em exercício no ensino fundamental, por localização e dependência administrativa, segundo o Território de Identidade e municípios – Bahia – 2005

(continuação)

Território de Identidade e municípios	Número de docentes								
	Total	Urbana				Rural			
		Federal	Estadual	Municipal	Particular	Federal	Estadual	Municipal	Particular
Ibirapitanga	339	-	-	255	-	-	84	-	
Ilhéus	1.364	-	433	393	296	-	33	196	13
Itabuna	1.581	-	517	609	379	-	-	62	14
Itacaré	206	-	17	100	12	-	-	75	2
Itaju do Colônia	90	-	-	70	-	-	-	20	-
Itajuípe	250	-	46	137	18	-	-	49	-
Itapé	97	-	23	58	4	-	-	12	-
Itapitanga	97	-	8	68	-	-	-	21	-
Jussari	130	-	-	115	-	-	-	15	-
Maraú	196	-	15	37	-	-	-	144	-
Mascote	259	-	11	223	-	-	-	25	-
Pau Brasil	144	-	10	80	17	-	21	16	-
Santa Luzia	162	-	16	88	4	-	-	54	-
São José da Vitória	118	-	52	40	-	-	-	26	-
Ubaítaba	256	-	35	135	26	-	-	60	-
Una	279	-	58	76	14	-	-	131	-
Uruçuca	247	-	31	139	4	-	-	62	11
Baixo Sul	3.401	-	368	1.145	232	-	15	1.637	4
Aratuípe	109	-	22	54	2	-	-	31	-
Cairu	133	-	13	12	-	-	-	108	-
Camamu	320	-	40	95	5	-	-	180	-
Gandu	271	-	42	160	32	-	-	37	-
Igrapiúna	158	-	-	59	-	-	15	84	-
Ituberá	287	-	18	145	45	-	-	79	-
Jaguaripe	200	-	9	45	-	-	-	146	-
Nilo Peçanha	194	-	-	40	-	-	-	154	-
Pirai do Norte	136	-	19	32	-	-	-	85	-
Presidente Tancredo Neves	308	-	-	136	13	-	-	159	-
Taperoá	177	-	47	30	-	-	-	98	2
Teolândia	183	-	10	69	10	-	-	92	2
Valença	639	-	140	162	125	-	-	212	-
Wenceslau Guimarães	286	-	8	106	-	-	-	172	-
Extremo Sul	7.243	-	639	4.400	658	-	19	1.501	26
Alcobaça	301	-	-	84	13	-	-	204	-
Belmonte	203	-	30	68	4	-	-	101	-
Caravelas	220	-	32	167	-	-	-	21	-
Eunápolis	694	-	122	364	144	-	-	64	-
Guaratinga	271	-	7	177	3	-	-	84	-
Ibirapoã	82	-	-	40	-	-	-	42	-
Itabela	317	-	8	260	17	-	-	32	-
Itagimirim	117	-	-	111	-	-	-	6	-
Itamaraju	757	-	160	345	73	-	-	179	-
Itanhém	259	-	16	209	4	-	-	30	-
Itapebi	139	-	17	86	9	-	-	27	-
Jucuruçu	240	-	9	157	-	-	-	74	-
Lajedão	44	-	-	32	-	-	-	12	-
Medeiros Neto	269	-	25	180	18	-	-	46	-
Mucuri	464	-	29	333	64	-	-	38	-

2.3.2.3 Número de docentes em exercício no ensino fundamental, por localização e dependência administrativa, segundo o Território de Identidade e municípios – Bahia – 2005

(continuação)

Território de Identidade e municípios	Número de docentes								
	Total	Urbana				Rural			
		Federal	Estadual	Municipal	Particular	Federal	Estadual	Municipal	Particular
Nova Viçosa	356	-	3	291	28	-	-	34	-
Porto Seguro	814	-	36	369	91	-	-	296	22
Prado	304	-	16	177	18	-	12	77	4
Santa Cruz Cabrália	204	-	-	133	11	-	-	60	-
Teixeira de Freitas	1.099	-	129	791	161	-	-	18	-
Vereda	89	-	-	26	-	-	7	56	-
Itapetinga	2.652	-	439	1.532	253	-	-	428	-
Caatiba	97	-	6	40	-	-	-	51	-
Firmino Alves	54	-	13	36	-	-	-	5	-
Ibicuí	190	-	11	145	9	-	-	25	-
Iguaí	338	-	35	149	38	-	-	116	-
Itambé	269	-	87	144	11	-	-	27	-
Itapetinga	536	-	126	306	88	-	-	16	-
Itarantim	210	-	18	147	15	-	-	30	-
Itororó	248	-	46	145	43	-	-	14	-
Macarani	211	-	25	136	-	-	-	50	-
Maiquinique	111	-	10	55	29	-	-	17	-
Nova Canaã	178	-	4	99	14	-	-	61	-
Potiraguá	146	-	58	73	6	-	-	9	-
Santa Cruz da Vitória	64	-	-	57	-	-	-	7	-
Vale do Jiquiriçá	3.115	-	531	1.164	215	-	40	1.158	7
Amargosa	285	-	114	63	38	-	12	58	-
Brejões	157	-	18	47	-	-	16	71	5
Cravolândia	67	-	8	31	-	-	-	28	-
Elísio Medrado	78	-	5	33	19	-	-	21	-
Irajuba	82	-	6	34	-	-	-	42	-
Iramaia	151	-	7	46	-	-	-	98	-
Itaquara	93	-	21	25	3	-	-	44	-
Itiruçu	169	-	23	91	18	-	12	23	2
Jaguaquara	431	-	119	159	43	-	-	110	-
Jiquiriçá	116	-	25	38	18	-	-	35	-
Lafayette Coutinho	46	-	7	11	-	-	-	28	-
Lagedo do Tabocal	112	-	-	66	3	-	-	43	-
Laje	158	-	19	40	5	-	-	94	-
Maracás	238	-	23	104	26	-	-	85	-
Milagres	97	-	-	82	-	-	-	15	-
Mutuípe	210	-	47	69	23	-	-	71	-
Nova Itarana	64	-	23	32	-	-	-	9	-
Planaltino	100	-	-	34	-	-	-	66	-
Santa Inês	109	-	45	43	7	-	-	14	-
São Miguel das Matas	136	-	5	49	4	-	-	78	-
Ubaíra	216	-	16	67	8	-	-	125	-
Sertão de São Francisco	5.317	-	981	1.154	417	-	93	2.663	9
Campo Alegre de Lourdes	345	-	62	18	1	-	-	264	-
Canudos	182	-	37	79	4	-	-	62	-
Casa Nova	692	-	90	117	13	-	-	472	-
Curaçá	466	-	50	69	10	-	18	319	-

2.3.2.3 Número de docentes em exercício no ensino fundamental, por localização e dependência administrativa, segundo o Território de Identidade e municípios – Bahia – 2005

(continuação)

Território de Identidade e municípios	Número de docentes								
	Total	Urbana				Rural			
		Federal	Estadual	Municipal	Particular	Federal	Estadual	Municipal	Particular
Juazeiro	1.752	-	489	443	329	-	-	490	1
Pilão Arcado	430	-	30	89	8	-	-	303	-
Remanso	420	-	49	98	39	-	-	234	-
Sento Sé	434	-	58	78	-	-	-	298	-
Sobradinho	203	-	48	120	13	-	-	14	8
Uauá	393	-	68	43	-	-	75	207	-
Oeste Baiano	4.267	-	344	1.893	252	-	-	1.771	7
Angical	209	-	19	106	-	-	-	77	7
Baianópolis	191	-	-	35	-	-	-	156	-
Barreiras	1.174	-	146	705	153	-	-	170	-
Buritirama	274	-	10	78	4	-	-	182	-
Catolândia	63	-	5	28	-	-	-	30	-
Cotegipe	195	-	33	62	-	-	-	100	-
Cristópolis	162	-	-	47	-	-	-	115	-
Formosa do Rio Preto	352	-	18	231	13	-	-	90	-
Luís Eduardo Magalhães	362	-	-	267	46	-	-	49	-
Mansidão	243	-	6	45	1	-	-	191	-
Riachão das Neves	324	-	32	84	-	-	-	208	-
Santa Rita de Cássia	322	-	36	88	31	-	-	167	-
São Desidério	237	-	21	50	-	-	-	166	-
Wanderley	159	-	18	67	4	-	-	70	-
Bacia do Paramirim	2.005	-	209	409	68	-	-	1.319	-
Boquira	356	-	26	59	12	-	-	259	-
Botuporã	150	-	21	56	-	-	-	73	-
Caturama	141	-	8	44	-	-	-	89	-
Érico Cardoso	117	-	7	31	-	-	-	79	-
Ibipitanga	160	-	31	26	-	-	-	103	-
Macaúbas	564	-	29	68	25	-	-	442	-
Paramirim	213	-	29	49	25	-	-	110	-
Rio do Pires	133	-	37	23	-	-	-	73	-
Tanque Novo	171	-	21	53	6	-	-	91	-
Sertão Produtivo	4.590	-	623	1.649	309	-	6	1.997	6
Brumado	582	-	80	225	69	-	6	202	-
Caculé	242	-	51	104	13	-	-	68	6
Caetité	498	-	97	74	46	-	-	281	-
Candiba	122	-	30	74	-	-	-	18	-
Contendas do Sincorá	59	-	10	32	-	-	-	17	-
Dom Basílio	137	-	-	28	5	-	-	104	-
Guanambi	572	-	146	304	122	-	-	-	-
Ibiassucê	84	-	13	38	-	-	-	33	-
Ituaçu	244	-	6	88	-	-	-	150	-
Iuiú	117	-	10	77	4	-	-	26	-
Lagoa Real	167	-	8	61	-	-	-	98	-
Livramento de Nossa Senhora	479	-	57	57	16	-	-	349	-
Malhada de Pedras	85	-	-	54	-	-	-	31	-
Palmas de Monte Alto	231	-	6	64	8	-	-	153	-
Pindaí	170	-	19	93	4	-	-	54	-

2.3.2.3 Número de docentes em exercício no ensino fundamental, por localização e dependência administrativa, segundo o Território de Identidade e municípios – Bahia – 2005

(continuação)

Território de Identidade e municípios	Número de docentes								
	Total	Urbana				Rural			
		Federal	Estadual	Municipal	Particular	Federal	Estadual	Municipal	Particular
Rio do Antônio	164	-	24	75	-	-	-	65	-
Sebastião Laranjeiras	167	-	25	38	-	-	-	104	-
Tanhaçu	289	-	15	108	22	-	-	144	-
Urandi	181	-	26	55	-	-	-	100	-
Piemonte do Paraguaçu	3.071	-	378	1.259	202	-	16	1.203	13
Boa Vista do Tupim	240	-	20	45	-	-	16	159	-
Iaçú	379	-	33	244	27	-	-	75	-
Ibiquera	50	-	23	16	-	-	-	11	-
Itaberaba	524	-	109	239	59	-	-	117	-
Itatim	147	-	-	113	10	-	-	24	-
Lajedinho	57	-	-	31	-	-	-	26	-
Macajuba	100	-	-	62	-	-	-	38	-
Miguel Calmon	318	-	32	121	36	-	-	129	-
Mundo Novo	201	-	44	12	21	-	-	124	-
Piritiba	212	-	42	43	28	-	-	99	-
Rafael Jambeiro	289	-	-	80	-	-	-	209	-
Ruy Barbosa	213	-	40	76	10	-	-	74	13
Santa Terezinha	124	-	20	45	4	-	-	55	-
Tapiramutá	217	-	15	132	7	-	-	63	-
Bacia do Jacuípe	2.844	-	346	960	162	-	40	1.319	17
Baixa Grande	266	-	34	87	17	-	-	128	-
Capela do Alto Alegre	158	-	12	51	-	-	-	95	-
Gavião	61	-	-	37	-	-	-	24	-
Ipirá	543	-	55	117	55	-	-	316	-
Mairi	240	-	27	71	7	-	-	135	-
Nova Fátima	103	-	20	46	-	-	-	37	-
Pé de Serra	207	-	16	66	15	-	-	110	-
Pintadas	139	-	16	52	-	-	-	59	12
Quixabeira	134	-	13	44	3	-	-	69	5
Riachão do Jacuípe	365	-	85	88	47	-	32	113	-
São José do Jacuípe	123	-	-	97	-	-	-	26	-
Serra Preta	235	-	52	83	4	-	-	96	-
Várzea da Roça	167	-	5	70	14	-	-	78	-
Várzea do Poço	103	-	11	51	-	-	8	33	-
Piemonte da Diamantina	2.135	-	282	720	249	-	-	875	9
Caém	147	-	24	17	8	-	-	98	-
Capim Grosso	231	-	36	98	33	-	-	64	-
Jacobina	774	-	125	263	187	-	-	199	-
Mirangaba	173	-	20	37	-	-	-	116	-
Ourolândia	193	-	20	57	3	-	-	113	-
Saúde	168	-	20	63	4	-	-	81	-
Serrolândia	158	-	29	54	14	-	-	61	-
Umburanas	139	-	-	44	-	-	-	95	-
Várzea Nova	152	-	8	87	-	-	-	48	9
Semi-árido Nordeste II	4.584	-	314	1.378	204	-	13	2.659	16
Adustina	142	-	2	50	8	-	-	82	-

2.3.2.3 Número de docentes em exercício no ensino fundamental, por localização e dependência administrativa, segundo o Território de Identidade e municípios – Bahia – 2005

(continuação)

Território de Identidade e municípios	Número de docentes								
	Total	Urbana				Rural			
		Federal	Estadual	Municipal	Particular	Federal	Estadual	Municipal	Particular
Antas	114	-	-	52	4	-	-	58	-
Banzaê	181	-	-	44	-	-	-	137	-
Cícero Dantas	340	-	44	99	13	-	-	184	-
Cipó	252	-	15	105	37	-	-	95	-
Coronel João Sá	256	-	5	54	-	-	-	197	-
Euclides da Cunha	550	-	72	135	55	-	-	284	4
Fátima	200	-	11	52	-	-	-	137	-
Heliópolis	152	-	-	54	-	-	-	98	-
Jeremoabo	410	-	54	57	20	-	-	279	-
Nova Soure	270	-	34	86	14	-	-	136	-
Novo Triunfo	110	-	5	59	-	-	-	46	-
Paripiranga	285	-	17	62	26	-	13	167	-
Pedro Alexandre	213	-	8	39	-	-	-	166	-
Ribeira do Amparo	242	-	9	48	-	-	-	185	-
Ribeira do Pombal	544	-	38	244	27	-	-	223	12
Santa Brígida	193	-	-	54	-	-	-	139	-
Sítio do Quinto	130	-	-	84	-	-	-	46	-
Agreste de Alagoinhas/Litoral Norte	6.248	-	1.185	2.136	594	-	20	2.303	10
Acajutiba	179	-	46	70	16	-	-	47	-
Alagoinhas	1.096	-	484	205	270	-	-	137	-
Aporá	207	-	25	52	5	-	-	125	-
Araçás	109	-	9	61	5	-	-	34	-
Aramari	107	-	30	22	8	-	-	47	-
Cardeal da Silva	103	-	20	73	3	-	-	7	-
Catu	569	-	115	260	95	-	-	99	-
Conde	277	-	45	127	6	-	-	99	-
Crisópolis	210	-	-	112	-	-	-	98	-
Entre Rios	458	-	46	168	40	-	-	194	10
Esplanada	405	-	33	147	12	-	-	213	-
Inhambupe	428	-	63	79	7	-	-	279	-
Itanagra	77	-	16	39	-	-	-	22	-
Itapicuru	277	-	12	46	13	-	-	206	-
Jandaíra	169	-	28	19	-	-	-	122	-
Mata de São João	324	-	43	142	37	-	20	82	-
Oiandina	196	-	-	120	2	-	-	74	-
Ouriçangas	123	-	7	68	-	-	-	48	-
Pedrao	81	-	26	8	-	-	-	47	-
Pojuca	268	-	46	132	47	-	-	43	-
Rio Real	366	-	63	160	28	-	-	115	-
Sátiro Dias	219	-	28	26	-	-	-	165	-
Portal do Sertão	7.504	-	2.205	1.794	1.431	-	219	1.848	7
Água Fria	214	-	10	93	3	-	-	108	-
Amélia Rodrigues	272	-	62	137	47	-	-	26	-
Anguera	159	-	14	62	-	-	-	83	-
Antônio Cardoso	133	-	14	5	-	-	-	114	-
Conceição da Feira	176	-	65	59	5	-	-	47	-
Conceição do Jacuípe	256	-	82	45	67	-	-	62	-
Coração de Maria	292	-	49	53	24	-	25	141	-

2.3.2.3 Número de docentes em exercício no ensino fundamental, por localização e dependência administrativa, segundo o Território de Identidade e municípios – Bahia – 2005

(continuação)

Território de Identidade e municípios	Número de docentes								
	Total	Urbana				Rural			
		Federal	Estadual	Municipal	Particular	Federal	Estadual	Municipal	Particular
Feira de Santana	4.154	-	1.546	799	1.162	-	194	446	7
Ipecaetá	206	-	27	49	-	-	-	130	-
Irará	305	-	12	76	45	-	-	172	-
Santa Bárbara	266	-	113	26	-	-	-	127	-
Santanópolis	102	-	17	26	-	-	-	59	-
Santo Estevão	403	-	62	114	52	-	-	175	-
São Gonçalo dos Campos	282	-	79	63	22	-	-	118	-
Tanquinho	70	-	32	23	-	-	-	15	-
Teodoro Sampaio	83	-	8	65	-	-	-	10	-
Terra Nova	131	-	13	99	4	-	-	15	-
Vitória da Conquista	6.453	-	877	2.235	630	-	14	2.692	5
Anagé	212	-	22	70	-	-	-	120	-
Aracatu	205	-	11	40	-	-	-	154	-
Barra do Choça	293	-	-	145	-	-	-	148	-
Belo Campo	171	-	17	86	3	-	-	65	-
Bom Jesus da Serra	133	-	-	80	4	-	-	49	-
Caetanos	103	-	8	35	-	-	-	60	-
Cândido Sales	309	-	14	122	15	-	-	158	-
Caraíbas	111	-	-	41	-	-	-	70	-
Condeúba	193	-	19	88	4	-	-	82	-
Cordeiros	91	-	5	48	-	-	-	38	-
Encruzilhada	294	-	17	92	4	-	-	181	-
Guajeru	107	-	18	39	2	-	-	48	-
Jacaraci	172	-	12	98	-	-	-	62	-
Licínio de Almeida	146	-	24	37	7	-	3	75	-
Maetinga	70	-	1	29	-	-	-	40	-
Mirante	65	-	-	26	-	-	-	39	-
Mortugaba	127	-	15	47	2	-	-	58	5
Piripá	139	-	4	51	-	-	-	84	-
Planalto	339	-	19	150	8	-	-	162	-
Poções	399	-	76	189	16	-	-	118	-
Presidente Jânio Quadros	124	-	4	51	-	-	-	69	-
Ribeirão do Largo	190	-	14	87	-	-	-	89	-
Tremedal	206	-	9	12	-	-	-	185	-
Vitória da Conquista	2.254	-	568	572	565	-	11	538	-
Recôncavo	5.318	-	950	1.728	772	-	51	1.782	35
Cabaceiras do Paraguaçu	159	-	39	58	-	-	-	62	-
Cachoeira	312	-	61	53	45	-	29	100	24
Castro Alves	294	-	-	108	30	-	-	156	-
Conceição do Almeida	190	-	73	22	21	-	-	74	-
Cruz das Almas	493	-	99	176	115	-	-	103	-
Dom Macedo Costa	40	-	19	9	-	-	-	12	-
Governador Mangabeira	236	-	54	48	17	-	-	117	-
Maragogipe	401	-	49	117	37	-	22	176	-
Muniz Ferreira	79	-	18	37	-	-	-	24	-
Muritiba	264	-	30	59	44	-	-	131	-
Nazaré	256	-	76	95	52	-	-	33	-
Santo Amaro	464	-	49	163	99	-	-	153	-

2.3.2.3 Número de docentes em exercício no ensino fundamental, por localização e dependência administrativa, segundo o Território de Identidade e municípios – Bahia – 2005

(continuação)

Território de Identidade e municípios	Número de docentes								
	Total	Urbana				Rural			
		Federal	Estadual	Municipal	Particular	Federal	Estadual	Municipal	Particular
Santo Antônio de Jesus	678	-	203	190	177	-	-	108	-
São Felipe	201	-	27	78	23	-	-	73	-
São Félix	159	-	32	35	22	-	-	70	-
São Francisco do Conde	295	-	13	128	-	-	-	154	-
São Sebastião do Passé	354	-	48	139	65	-	-	102	-
Sapeaçu	218	-	55	86	17	-	-	60	-
Saubara	129	-	5	90	4	-	-	19	11
Varzedo	96	-	-	37	4	-	-	55	-
Médio Rio de Contas	3.895	-	698	1.706	457	-	10	1.024	-
Aiquara	55	-	-	34	-	-	-	21	-
Apuarema	115	-	7	68	-	-	-	40	-
Barra do Rocha	121	-	14	48	-	-	-	59	-
Boa Nova	171	-	13	50	3	-	-	105	-
Dário Meira	150	-	15	77	-	-	-	58	-
Gongogi	105	-	11	78	-	-	-	16	-
Ibirataia	255	-	15	173	18	-	-	49	-
Ipiaú	389	-	144	144	69	-	-	32	-
Itagi	151	-	27	72	12	-	-	40	-
Itagibá	154	-	-	76	-	-	-	78	-
Itamari	145	-	8	86	-	-	-	51	-
Jequié	1.317	-	331	464	299	-	10	213	-
Jitaúna	247	-	34	111	33	-	-	69	-
Manoel Vitorino	175	-	14	53	-	-	-	108	-
Nova Ibiá	101	-	-	60	-	-	-	41	-
Ubatã	244	-	65	112	23	-	-	44	-
Bacia do Rio Corrente	2.571	-	273	723	108	-	5	1.455	7
Brejoândia	95	-	6	28	-	-	-	61	-
Canápolis	161	-	22	43	-	-	-	96	-
Cocos	254	-	25	61	-	-	-	168	-
Coribe	238	-	18	27	-	-	-	193	-
Correntina	390	-	49	80	40	-	5	209	7
Jaborandi	114	-	14	25	-	-	-	75	-
Santa Maria da Vitória	428	-	38	177	41	-	-	172	-
Santana	272	-	89	40	-	-	-	143	-
São Félix do Coribe	205	-	-	118	4	-	-	83	-
Serra Dourada	238	-	4	69	23	-	-	142	-
Tabocas do Brejo Velho	176	-	8	55	-	-	-	113	-
Itaparica	1.522	-	316	430	137	-	81	558	-
Abaré	180	-	39	12	-	-	8	121	-
Chorrochó	145	-	22	18	-	-	42	63	-
Glória	160	-	9	35	-	-	18	98	-
Macururé	102	-	15	17	-	-	-	70	-
Paulo Afonso	856	-	200	323	137	-	-	196	-
Rodelas	79	-	31	25	-	-	13	10	-
Piemonte Norte do Itapicuru	2.798	-	380	757	261	-	66	1.328	6
Andorinha	154	-	7	45	7	-	5	90	-
Antônio Gonçalves	126	-	20	29	11	-	-	66	-

2.3.2.3 Número de docentes em exercício no ensino fundamental, por localização e dependência administrativa, segundo o Território de Identidade e municípios – Bahia – 2005

(conclusão)

Território de Identidade e municípios	Número de docentes								
	Total	Urbana				Rural			
		Federal	Estadual	Municipal	Particular	Federal	Estadual	Municipal	Particular
Caldeirão Grande	187	-	21	41	15	-	-	110	-
Campo Formoso	599	-	63	146	45	-	10	335	-
Filadélfia	218	-	11	90	10	-	-	107	-
Jaguarari	349	-	63	56	40	-	11	179	-
Pindobaçu	267	-	19	79	-	-	10	153	6
Ponto Novo	225	-	4	121	2	-	-	98	-
Senhor do Bonfim	673	-	172	150	131	-	30	190	-
Metropolitana de Salvador	20.615	55	7.206	7.754	4.622	-	-	959	19
Camaçari	1.475	-	50	951	51	-	-	423	-
Candeias	630	-	69	376	18	-	-	167	-
Dias D'Ávila	451	-	-	352	88	-	-	11	-
Itaparica	188	-	45	105	34	-	-	4	-
Lauro de Freitas	1.181	-	140	867	174	-	-	-	-
Madre de Deus	142	-	11	113	18	-	-	-	-
Salinas da Margarida	136	-	-	49	2	-	-	85	-
Salvador	15.117	55	6.677	4.237	4.108	-	-	34	6
Simões Filho	933	-	163	488	80	-	-	197	5
Vera Cruz	362	-	51	216	49	-	-	38	8

Fonte: SEC/MEC/INEP

2.3.2.4 Número de docentes, por grau de formação, no ensino fundamental de 1ª a 4ª séries, segundo o Território de Identidade e municípios – Bahia – 2005

(continua)

Território de Identidade e municípios	Total	Grau de formação						
		Ensino fundamental		Ensino médio		Ensino superior		
		Incompleto	Completo	Magistério completo	Outra formação completa	Licenciatura completa	Completo sem licenciatura	
							Com magistério	Sem magistério
Estado da Bahia	62.204	123	967	52.695	1.933	5.229	1.084	173
Irecê	2.203	2	22	2.080	61	33	4	1
América Dourada	87	-	-	87	-	-	-	-
Barra do Mendes	85	-	3	69	11	2	-	-
Barro Alto	76	1	2	73	-	-	-	-
Cafarnaum	100	-	-	100	-	-	-	-
Canarana	126	-	-	126	-	-	-	-
Central	132	-	-	131	1	-	-	-
Gentio do Ouro	99	1	-	97	1	-	-	-
Ibipeba	92	-	-	92	-	-	-	-
Ibititá	125	-	3	119	3	-	-	-
Ipupiara	66	-	2	64	-	-	-	-
Irecê	105	-	2	85	4	14	-	-
Itaguaçu da Bahia	107	-	-	107	-	-	-	-
João Dourado	108	-	-	104	4	-	-	-
Jussara	93	-	-	72	21	-	-	-
Lapão	105	-	-	105	-	-	-	-
Mulungu do Morro	68	-	2	64	2	-	-	-
Presidente Dutra	65	-	-	65	-	-	-	-
São Gabriel	135	-	-	134	1	-	-	-
Uibaí	73	-	1	65	7	-	-	-
Xique-Xique	356	-	7	321	6	17	4	1
Velho Chico	2.513	7	11	2.351	41	94	9	-
Barra	381	-	2	379	-	-	-	-
Bom Jesus da Lapa	326	2	2	303	-	17	2	-
Brotas de Macaúbas	112	-	-	112	-	-	-	-
Carinhanha	238	-	-	238	-	-	-	-
Feira da Mata	51	-	-	51	-	-	-	-
Ibotirama	136	-	-	110	3	22	1	-
Igaporã	113	-	-	108	5	-	-	-
Malhada	148	-	1	99	32	16	-	-
Matina	78	-	4	74	-	-	-	-
Morpará	53	3	-	50	-	-	-	-
Muquém do São Francisco	71	1	-	69	1	-	-	-
Oliveira dos Brejinhos	162	1	-	161	-	-	-	-
Paratinga	207	-	-	191	-	13	3	-
Riacho de Santana	126	-	-	97	-	26	3	-
Serra do Ramalho	200	-	2	198	-	-	-	-
Sítio do Mato	111	-	-	111	-	-	-	-

2.3.2.4 Número de docentes, por grau de formação, no ensino fundamental de 1ª a 4ª séries, segundo o Território de Identidade e municípios – Bahia – 2005

(continuação)

Território de Identidade e municípios	Total	Grau de formação						
		Ensino fundamental		Ensino médio		Ensino superior		
		Incompleto	Completo	Magistério completo	Outra formação completa	Licenciatura completa	Completo sem licenciatura	
							Com magistério	Sem magistério
Chapada Diamantina	1.902	1	71	1.784	23	15	1	7
Abaíra	45	-	22	23	-	-	-	-
Andaraí	72	-	-	72	-	-	-	-
Barra da Estiva	139	-	-	139	-	-	-	-
Boninal	60	-	5	55	-	-	-	-
Bonito	95	-	-	94	1	-	-	-
Ibicoara	65	-	-	65	-	-	-	-
Ibitiara	101	-	15	86	-	-	-	-
Iraquara	136	-	10	125	1	-	-	-
Itaeté	96	-	12	84	-	-	-	-
Jussiape	45	-	4	35	6	-	-	-
Lençóis	63	-	-	63	-	-	-	-
Marcionílio Souza	56	-	-	56	-	-	-	-
Morro do Chapéu	45	-	-	34	4	1	-	6
Mucugê	82	-	-	82	-	-	-	-
Nova Redenção	57	-	1	56	-	-	-	-
Novo Horizonte	56	-	1	52	3	-	-	-
Palmeiras	53	-	-	53	-	-	-	-
Piatã	125	-	1	124	-	-	-	-
Rio de Contas	87	-	-	87	-	-	-	-
Seabra	204	1	-	188	-	13	1	1
Souto Soares	64	-	-	63	-	1	-	-
Utinga	98	-	-	90	8	-	-	-
Wagner	58	-	-	58	-	-	-	-
Sisal	3.891	-	101	3.600	111	73	6	-
Araci	486	-	13	461	11	-	1	-
Barrocas	124	-	1	118	5	-	-	-
Biritinga	136	-	-	136	-	-	-	-
Candeal	85	-	-	82	3	-	-	-
Cansanção	281	-	-	281	-	-	-	-
Conceição do Coité	285	-	5	235	7	38	-	-
Ichu	38	-	1	35	-	2	-	-
Itiúba	272	-	9	230	32	1	-	-
Lamarão	63	-	-	63	-	-	-	-
Monte Santo	283	-	25	256	2	-	-	-
Nordestina	63	-	-	63	-	-	-	-
Queimadas	185	-	1	182	2	-	-	-
Quijingue	116	-	2	113	1	-	-	-
Retirolândia	82	-	1	80	-	1	-	-
Santaluz	189	-	-	186	-	3	-	-
São Domingos	49	-	-	47	1	1	-	-
Serrinha	535	-	14	452	43	24	2	-
Teofilândia	101	-	4	94	2	-	1	-
Tucano	370	-	25	344	-	-	1	-
Valente	148	-	-	142	2	3	1	-
Litoral Sul	3.530	33	83	3.037	88	210	67	12

2.3.2.4 Número de docentes, por grau de formação, no ensino fundamental de 1ª a 4ª séries, segundo o Território de Identidade e municípios – Bahia – 2005

(continuação)

Território de Identidade e municípios	Total	Grau de formação						
		Ensino fundamental		Ensino médio		Ensino superior		
		Incompleto	Completo	Magistério completo	Outra formação completa	Licenciatura completa	Completo sem licenciatura	
							Com magistério	Sem magistério
Almadina	35	-	1	27	7	-	-	-
Arataca	92	-	2	87	3	-	-	-
Aurelino Leal	78	-	3	71	4	-	-	-
Barro Preto	-	-	-	-	-	-	-	-
Buerarema	124	-	1	123	-	-	-	-
Camacan	182	-	-	177	5	-	-	-
Canavieiras	165	-	1	161	-	1	2	-
Coaraci	140	-	-	126	4	4	4	2
Floresta Azul	66	-	-	65	1	-	-	-
Ibicarai	145	1	-	112	1	4	27	-
Ibirapitanga	202	-	-	202	-	-	-	-
Ilhéus	560	2	5	397	27	114	11	4
Itabuna	293	-	2	202	4	70	11	4
Itacaré	142	28	6	104	4	-	-	-
Itaju do Colônia	53	-	-	53	-	-	-	-
Itajuípe	160	1	-	151	-	8	-	-
Itapé	50	-	8	40	2	-	-	-
Itapitanga	61	-	1	55	3	2	-	-
Jussari	49	-	1	48	-	-	-	-
Maraú	131	-	7	121	3	-	-	-
Mascote	119	-	1	106	-	-	12	-
Pau Brasil	77	-	3	72	2	-	-	-
Santa Luzia	99	-	6	89	4	-	-	-
São José da Vitória	67	1	3	54	8	1	-	-
Ubaitaba	132	-	16	113	2	1	-	-
Una	160	-	12	145	1	2	-	-
Uruçuca	148	-	4	136	3	3	-	2
Baixo Sul	1.882	-	51	1.717	49	44	21	-
Aratuípe	68	-	2	64	1	-	1	-
Cairu	71	-	-	50	2	13	6	-
Camamu	9	-	-	9	-	-	-	-
Gandu	140	-	2	138	-	-	-	-
Igrapiúna	110	-	-	108	-	1	1	-
Ituberá	161	-	3	156	2	-	-	-
Jaguaripe	154	-	-	152	-	-	2	-
Nilo Peçanha	117	-	1	116	-	-	-	-
Pirai do Norte	117	-	32	47	38	-	-	-
Presidente Tancredo Neves	166	-	6	158	2	-	-	-
Taperoá	126	-	2	124	-	-	-	-
Teolândia	106	-	-	105	1	-	-	-
Valença	363	-	3	318	1	30	11	-
Wenceslau Guimarães	174	-	-	172	2	-	-	-

2.3.2.4 Número de docentes, por grau de formação, no ensino fundamental de 1ª a 4ª séries, segundo o Território de Identidade e municípios – Bahia – 2005

(continuação)

Território de Identidade e municípios	Total	Grau de formação						
		Ensino fundamental		Ensino médio		Ensino superior		
		Incompleto	Completo	Magistério completo	Outra formação completa	Licenciatura completa	Completo sem licenciatura	
							Com magistério	Sem magistério
Extremo Sul	3.344	4	20	2.928	168	153	66	5
Alcobaça	192	2	6	140	22	21	1	-
Belmonte	138	-	1	136	1	-	-	-
Caravelas	108	1	-	93	14	-	-	-
Eunápolis	378	1	-	346	3	11	17	-
Guaratinga	164	-	-	152	12	-	-	-
Ibirapoã	44	-	1	43	-	-	-	-
Itabela	153	-	-	152	-	1	-	-
Itagimirim	62	-	-	59	2	1	-	-
Itamaraju	370	-	-	314	8	48	-	-
Itanhém	137	-	-	107	12	6	12	-
Itapebi	76	-	-	73	3	-	-	-
Jucuruçu	114	-	-	59	54	-	1	-
Lajedão	20	-	-	18	2	-	-	-
Medeiros Neto	143	-	3	94	15	22	9	-
Mucuri	244	-	4	224	2	10	2	2
Nova Viçosa	201	-	2	198	-	-	1	-
Porto Seguro	491	-	3	443	12	16	14	3
Prado	166	-	-	166	-	-	-	-
Santa Cruz Cabrália	11	-	-	8	3	-	-	-
Teixeira de Freitas	81	-	-	52	3	17	9	-
Vereda	51	-	-	51	-	-	-	-
Itapetinga	1.144	4	21	1.080	15	13	10	1
Caatiba	65	-	-	65	-	-	-	-
Firmino Alves	33	1	5	26	1	-	-	-
Ibicuí	111	-	-	110	-	1	-	-
Iguaí	182	-	-	180	-	1	1	-
Itambé	147	1	7	139	-	-	-	-
Itapetinga	97	-	-	77	3	7	9	1
Itarantim	123	-	-	122	1	-	-	-
Itororó	120	2	8	99	7	4	-	-
Macarani	-	-	-	-	-	-	-	-
Maiquinique	49	-	-	49	-	-	-	-
Nova Canaã	107	-	-	106	1	-	-	-
Potiraguá	76	-	-	76	-	-	-	-
Santa Cruz da Vitória	34	-	1	31	2	-	-	-
Vale do Jiquiriçá	1.506	2	23	1.268	34	178	-	1
Amargosa	129	-	-	87	-	42	-	-
Brejões	77	-	-	77	-	-	-	-
Cravolândia	29	-	-	29	-	-	-	-
Elísio Medrado	39	-	-	36	3	-	-	-
Irajuba	61	-	10	47	4	-	-	-
Iramaia	74	-	-	74	-	-	-	-
Itaquara	44	-	3	41	-	-	-	-
Itiruçu	87	2	-	78	-	7	-	-

2.3.2.4 Número de docentes, por grau de formação, no ensino fundamental de 1ª a 4ª séries, segundo o Território de Identidade e municípios – Bahia – 2005

(continuação)

Território de Identidade e municípios	Total	Grau de formação						
		Ensino fundamental		Ensino médio		Ensino superior		
		Incompleto	Completo	Magistério completo	Outra formação completa	Licenciatura completa	Completo sem licenciatura	
							Com magistério	Sem magistério
Jaguaquara	216	-	-	204	2	9	-	1
Jiquiriçá	64	-	6	58	-	-	-	-
Lafayette Coutinho	22	-	-	21	1	-	-	-
Lagedo do Tabocal	53	-	1	42	3	7	-	-
Laje	86	-	-	73	-	13	-	-
Maracás	125	-	1	84	4	36	-	-
Milagres	47	-	-	47	-	-	-	-
Mutuípe	110	-	-	46	-	64	-	-
Nova Itarana	36	-	-	36	-	-	-	-
Planaltino	49	-	2	31	16	-	-	-
Santa Inês	65	-	-	65	-	-	-	-
São Miguel das Matas	81	-	-	80	1	-	-	-
Ubaíra	12	-	-	12	-	-	-	-
Sertão de São Francisco	2.751	23	46	2.244	71	313	51	3
Campo Alegre de Lourdes	222	21	33	153	14	-	1	-
Canudos	90	-	-	86	-	4	-	-
Casa Nova	393	-	1	381	1	10	-	-
Curaçá	228	1	2	185	3	33	4	-
Juazeiro	791	-	8	507	25	218	30	3
Pilão Arcado	309	-	1	296	10	2	-	-
Remanso	254	-	-	217	16	21	-	-
Sento Sé	212	-	-	183	-	13	16	-
Sobradinho	94	-	-	80	2	12	-	-
Uauá	158	1	1	156	-	-	-	-
Oeste Baiano	2.116	-	34	1.765	194	91	27	5
Angical	103	-	-	103	-	-	-	-
Baianópolis	87	-	-	57	28	2	-	-
Barreiras	518	-	4	410	3	75	21	5
Buritirama	147	-	10	87	50	-	-	-
Catolândia	30	-	-	30	-	-	-	-
Cotegipe	95	-	2	71	22	-	-	-
Cristópolis	84	-	1	73	10	-	-	-
Formosa do Rio Preto	155	-	-	155	-	-	-	-
Luís Eduardo Magalhães	193	-	1	152	21	13	6	-
Mansidão	120	-	-	119	-	1	-	-
Riachão das Neves	170	-	9	161	-	-	-	-
Santa Rita de Cássia	175	-	1	170	4	-	-	-
São Desidério	148	-	5	110	33	-	-	-
Wanderley	91	-	1	67	23	-	-	-
Bacia do Paramirim	1.066	-	4	964	8	89	-	1
Boquira	182	-	-	114	-	68	-	-
Botuporã	87	-	-	87	-	-	-	-
Caturama	75	-	-	75	-	-	-	-
Érico Cardoso	88	-	-	88	-	-	-	-

2.3.2.4 Número de docentes, por grau de formação, no ensino fundamental de 1ª a 4ª séries, segundo o Território de Identidade e municípios – Bahia – 2005

(continuação)

Território de Identidade e municípios	Total	Grau de formação						
		Ensino fundamental		Ensino médio		Ensino superior		
		Incompleto	Completo	Magistério completo	Outra formação completa	Licenciatura completa	Completo sem licenciatura	
							Com magistério	Sem magistério
Ibipitanga	96	-	2	93	-	1	-	-
Macaúbas	263	-	1	233	8	20	-	1
Paramirim	114	-	1	113	-	-	-	-
Rio do Pires	74	-	-	74	-	-	-	-
Tanque Novo	87	-	-	87	-	-	-	-
Sertão Produtivo	2.362	3	24	1.972	43	271	46	3
Brumado	272	-	-	269	1	2	-	-
Caculé	118	-	4	106	5	2	1	-
Caetité	248	-	4	125	19	70	29	1
Candiba	51	-	-	49	-	2	-	-
Contendas do Sincorá	32	-	-	32	-	-	-	-
Dom Basílio	85	-	2	83	-	-	-	-
Guanambi	259	-	-	186	-	60	12	1
Ibiassucê	48	-	-	47	1	-	-	-
Ituaçu	152	-	-	150	2	-	-	-
Iuiú	66	-	-	66	-	-	-	-
Lagoa Real	91	-	2	88	-	1	-	-
Livramento de Nossa Senhora	252	-	1	217	11	21	2	-
Malhada de Pedras	47	-	-	47	-	-	-	-
Palmas de Monte Alto	135	-	-	72	4	59	-	-
Pindaí	90	-	11	74	-	2	2	1
Rio do Antônio	92	-	-	59	-	33	-	-
Sebastião Laranjeiras	77	-	-	58	-	19	-	-
Tanhaçu	154	3	-	151	-	-	-	-
Urandi	93	-	-	93	-	-	-	-
Piemonte do Paraguaçu	1.614	-	21	1.369	74	134	16	-
Boa Vista do Tupim	122	-	-	103	4	15	-	-
laçu	226	-	-	204	19	2	1	-
Ibiquera	27	-	-	23	4	-	-	-
Itaberaba	282	-	-	232	15	24	11	-
Itatim	89	-	12	77	-	-	-	-
Lajedinho	33	-	-	33	-	-	-	-
Macajuba	65	-	-	65	-	-	-	-
Miguel Calmon	189	-	2	182	1	4	-	-
Mundo Novo	120	-	-	81	-	39	-	-
Piritiba	105	-	4	72	3	23	3	-
Rafael Jambeiro	138	-	1	129	7	1	-	-
Ruy Barbosa	102	-	1	57	18	26	-	-
Santa Terezinha	4	-	-	4	-	-	-	-
Tapiramutá	112	-	1	107	3	-	1	-
Bacia do Jacuípe	1.404	-	34	1.257	70	41	2	-
Baixa Grande	132	-	2	130	-	-	-	-
Capela do Alto Alegre	75	-	-	75	-	-	-	-
Gavião	34	-	-	6	28	-	-	-

2.3.2.4 Número de docentes, por grau de formação, no ensino fundamental de 1ª a 4ª séries, segundo o Território de Identidade e municípios – Bahia – 2005

(continuação)

Território de Identidade e municípios	Total	Grau de formação						
		Ensino fundamental		Ensino médio		Ensino superior		
		Incompleto	Completo	Magistério completo	Outra formação completa	Licenciatura completa	Completo sem licenciatura	
							Com magistério	Sem magistério
Ipirá	280	-	15	224	15	24	2	-
Mairi	138	-	-	134	4	-	-	-
Nova Fátima	52	-	10	34	8	-	-	-
Pé de Serra	106	-	-	106	-	-	-	-
Pintadas	50	-	-	47	3	-	-	-
Quixabeira	62	-	-	62	-	-	-	-
Riachão do Jacuípe	148	-	-	143	2	3	-	-
São José do Jacuípe	62	-	5	57	-	-	-	-
Serra Preta	119	-	-	108	10	1	-	-
Várzea da Roça	95	-	-	82	-	13	-	-
Várzea do Poço	51	-	2	49	-	-	-	-
Piemonte da Diamantina	1.028	1	24	936	37	26	3	1
Caém	77	-	1	76	-	-	-	-
Capim Grosso	111	-	-	111	-	-	-	-
Jacobina	356	-	3	311	14	25	3	-
Mirangaba	87	-	7	80	-	-	-	-
Ourolândia	87	-	2	62	23	-	-	-
Saúde	101	-	-	100	-	-	-	1
Serrolândia	68	1	2	64	-	1	-	-
Umburanas	70	-	6	64	-	-	-	-
Várzea Nova	71	-	3	68	-	-	-	-
Semi-árido Nordeste II	2.360	12	38	2.088	103	91	26	2
Adustina	87	-	-	82	-	3	2	-
Antas	79	-	-	73	-	5	1	-
Banzaê	96	-	-	91	4	-	1	-
Cícero Dantas	165	8	5	138	13	-	1	-
Cipó	127	-	-	126	-	1	-	-
Coronel João Sá	159	-	11	77	27	41	3	-
Euclides da Cunha	303	-	-	283	3	17	-	-
Fátima	101	1	5	88	7	-	-	-
Heliópolis	70	-	4	50	5	4	5	2
Jeremoabo	265	3	1	246	1	1	13	-
Nova Soure	160	-	1	156	-	3	-	-
Novo Triunfo	56	-	9	47	-	-	-	-
Paripiranga	156	-	-	150	-	6	-	-
Pedro Alexandre	148	-	-	143	2	3	-	-
Ribeira do Amparo	137	-	1	131	1	4	-	-
Ribeira do Pombal	49	-	-	47	2	-	-	-
Santa Brígida	111	-	-	101	8	2	-	-
Sítio do Quinto	91	-	1	59	30	1	-	-
Agreste de Alagoinhas/Litoral Norte	2.833	3	37	2.499	85	181	28	-
Acajutiba	108	-	1	103	4	-	-	-
Alagoinhas	497	-	5	368	4	111	9	-
Aporá	106	-	-	106	-	-	-	-

2.3.2.4 Número de docentes, por grau de formação, no ensino fundamental de 1ª a 4ª séries, segundo o Território de Identidade e municípios – Bahia – 2005

(continuação)

Território de Identidade e municípios	Total	Grau de formação						
		Ensino fundamental		Ensino médio		Ensino superior		
		Incompleto	Completo	Magistério completo	Outra formação completa	Licenciatura completa	Completo sem licenciatura	
							Com magistério	Sem magistério
Araçás	65	-	5	60	-	-	-	-
Aramari	73	-	-	73	-	-	-	-
Cardeal da Silva	66	-	-	66	-	-	-	-
Catu	246	-	-	187	5	51	3	-
Conde	14	-	-	14	-	-	-	-
Crisópolis	119	-	2	115	1	-	1	-
Entre Rios	249	-	1	243	4	1	-	-
Esplanada	8	-	-	7	1	-	-	-
Inhambupe	268	-	13	246	9	-	-	-
Itanagra	38	-	1	37	-	-	-	-
Itapicuru	173	1	4	154	2	9	3	-
Jandaíra	12	-	-	10	-	2	-	-
Mata de São João	194	-	-	194	-	-	-	-
Olindina	116	-	3	107	-	4	2	-
Ouriçangas	79	-	-	71	8	-	-	-
Pedrao	61	1	-	57	3	-	-	-
Pojuca	127	-	-	103	12	3	9	-
Rio Real	214	1	2	178	32	-	1	-
Sátiro Dias	-	-	-	-	-	-	-	-
Portal do Sertão	3.543	1	71	3.019	83	289	69	11
Água Fria	132	-	-	132	-	-	-	-
Amélia Rodrigues	33	-	-	25	1	7	-	-
Anguera	90	-	-	90	-	-	-	-
Antônio Cardoso	76	-	-	73	-	3	-	-
Conceição da Feira	17	-	-	17	-	-	-	-
Conceição do Jacuípe	130	-	4	124	2	-	-	-
Coração de Maria	163	1	4	154	4	-	-	-
Feira de Santana	1.969	-	49	1.542	69	247	51	11
Ipecaetá	106	-	1	105	-	-	-	-
Irará	141	-	1	132	5	3	-	-
Santa Bárbara	152	-	3	130	-	2	17	-
Santanópolis	51	-	3	48	-	-	-	-
Santo Estevão	219	-	3	209	1	6	-	-
São Gonçalo dos Campos	162	-	3	153	1	4	1	-
Tanquinho	38	-	-	31	-	7	-	-
Teodoro Sampaio	47	-	-	47	-	-	-	-
Terra Nova	17	-	-	7	-	10	-	-
Vitória da Conquista	3.102	8	30	2.842	95	94	23	10
Anagé	125	-	-	125	-	-	-	-
Aracatu	130	-	1	123	6	-	-	-
Barra do Choça	175	-	1	171	3	-	-	-
Belo Campo	93	-	-	91	2	-	-	-
Bom Jesus da Serra	78	-	3	71	4	-	-	-
Caetanos	62	-	-	62	-	-	-	-
Cândido Sales	152	-	2	149	1	-	-	-

2.3.2.4 Número de docentes, por grau de formação, no ensino fundamental de 1ª a 4ª séries, segundo o Território de Identidade e municípios – Bahia – 2005

(continuação)

Território de Identidade e municípios	Total	Grau de formação						
		Ensino fundamental		Ensino médio		Ensino superior		
		Incompleto	Completo	Magistério completo	Outra formação completa	Licenciatura completa	Completo sem licenciatura	
							Com magistério	Sem magistério
Caraíbas	50	-	-	50	-	-	-	-
Condeúba	100	-	2	59	20	9	10	-
Cordeiros	41	-	1	38	1	1	-	-
Encruzilhada	179	5	-	153	15	-	2	4
Guajeru	57	-	2	53	2	-	-	-
Jacaraci	86	-	2	78	6	-	-	-
Licínio de Almeida	72	-	-	72	-	-	-	-
Maetinga	44	-	-	44	-	-	-	-
Mirante	35	-	-	34	1	-	-	-
Mortugaba	58	-	3	54	1	-	-	-
Piripá	97	-	-	65	28	4	-	-
Planalto	215	-	2	211	2	-	-	-
Poções	178	-	1	177	-	-	-	-
Presidente Jânio Quadros	80	-	-	80	-	-	-	-
Ribeirão do Largo	109	-	-	109	-	-	-	-
Tremedal	140	-	-	139	1	-	-	-
Vitória da Conquista	746	3	10	634	2	80	11	6
Recôncavo	2.405	4	24	2.156	68	117	34	2
Cabaceiras do Paraguaçu	97	-	-	94	2	1	-	-
Cachoeira	156	-	-	146	3	7	-	-
Castro Alves	13	-	-	13	-	-	-	-
Conceição do Almeida	115	-	-	114	-	1	-	-
Cruz das Almas	205	-	-	146	4	46	9	-
Dom Macedo Costa	21	-	-	19	-	2	-	-
Governador Mangabeira	114	-	4	109	-	1	-	-
Maragogipe	230	-	-	221	8	1	-	-
Muniz Ferreira	45	-	5	40	-	-	-	-
Muritiba	125	-	-	117	-	-	8	-
Nazaré	140	1	-	111	-	27	1	-
Santo Amaro	245	-	1	233	1	6	3	1
Santo Antônio de Jesus	142	-	2	103	14	13	10	-
São Felipe	122	-	-	114	7	1	-	-
São Félix	92	-	11	80	-	-	1	-
São Francisco do Conde	181	-	-	168	1	10	2	-
São Sebastião do Passé	149	-	-	147	-	1	-	1
Sapeaçu	105	3	1	98	3	-	-	-
Saubara	56	-	-	31	25	-	-	-
Varzedo	52	-	-	52	-	-	-	-
Médio Rio de Contas	2.040	7	60	1.841	72	56	3	1
Aiquara	26	-	-	26	-	-	-	-
Apurema	64	-	8	49	7	-	-	-
Barra do Rocha	87	-	-	87	-	-	-	-
Boa Nova	85	-	2	83	-	-	-	-
Dário Meira	79	-	-	79	-	-	-	-
Gongogi	69	-	-	64	4	-	1	-

2.3.2.4 Número de docentes, por grau de formação, no ensino fundamental de 1ª a 4ª séries, segundo o Território de Identidade e municípios – Bahia – 2005

(continuação)

Território de Identidade e municípios	Total	Grau de formação						
		Ensino fundamental		Ensino médio		Ensino superior		
		Incompleto	Completo	Magistério completo	Outra formação completa	Licenciatura completa	Completo sem licenciatura	
							Com magistério	Sem magistério
Ibirataia	154	5	6	131	11	-	1	-
Ipiaú	157	-	10	141	1	5	-	-
Itagi	83	-	-	83	-	-	-	-
Itagibá	73	-	-	73	-	-	-	-
Itamari	104	1	9	88	6	-	-	-
Jequié	579	-	9	490	31	48	-	1
Jitaúna	119	-	-	113	4	2	-	-
Manoel Vitorino	112	-	-	112	-	-	-	-
Nova Ibiá	68	-	3	57	8	-	-	-
Ubatã	181	1	13	165	-	1	1	-
Bacia do Rio Corrente	1.232	1	11	1.209	7	-	-	4
Brejolândia	45	-	-	45	-	-	-	-
Canápolis	76	-	-	76	-	-	-	-
Cocos	143	-	-	137	6	-	-	-
Coribe	121	-	-	121	-	-	-	-
Correntina	190	-	-	185	1	-	-	4
Jaborandi	55	-	-	55	-	-	-	-
Santa Maria da Vitória	199	-	5	194	-	-	-	-
Santana	121	1	2	118	-	-	-	-
São Félix do Coribe	81	-	-	81	-	-	-	-
Serra Dourada	111	-	-	111	-	-	-	-
Tabocas do Brejo Velho	90	-	4	86	-	-	-	-
Itaparica	425	-	6	327	18	67	6	1
Abaré	102	-	1	79	-	22	-	-
Chorrochó	79	-	4	58	-	17	-	-
Glória	95	-	-	90	-	1	4	-
Macururé	51	-	1	36	11	3	-	-
Paulo Afonso	59	-	-	28	7	21	2	1
Rodelas	39	-	-	36	-	3	-	-
Piemonte Norte do Itapicuru	1.220	-	6	1.115	25	71	2	1
Andorinha	98	-	1	82	8	6	-	1
Antônio Gonçalves	71	-	-	69	-	2	-	-
Caldeirão Grande	93	-	1	88	4	-	-	-
Campo Formoso	322	-	3	293	6	20	-	-
Filadélfia	92	-	-	82	2	8	-	-
Jaguarari	160	-	-	144	1	15	-	-
Pindobaçu	158	-	-	150	1	7	-	-
Ponto Novo	108	-	-	108	-	-	-	-
Senhor do Bonfim	118	-	1	99	3	13	2	-

2.3.2.4 Número de docentes, por grau de formação, no ensino fundamental de 1ª a 4ª séries, segundo o Território de Identidade e municípios – Bahia – 2005

(conclusão)

Território de Identidade e municípios	Total	Grau de formação						
		Ensino fundamental		Ensino médio		Ensino superior		
		Incompleto	Completo	Magistério completo	Outra formação completa	Licenciatura completa	Completo sem licenciatura	
							Com magistério	Sem magistério
Metropolitana de Salvador	8.788	7	94	5.247	290	2.485	564	101
Camaçari	623	-	5	535	2	62	18	1
Candeias	319	-	-	285	1	28	5	-
Dias D'Ávila	205	-	1	123	6	61	14	-
Itaparica	85	-	1	35	3	37	9	-
Lauro de Freitas	590	-	11	485	19	48	26	1
Madre de Deus	56	-	-	45	-	5	6	-
Salinas da Margarida	75	-	2	71	-	2	-	-
Salvador	6.208	7	61	3.151	245	2.177	468	99
Simões Filho	428	-	12	369	6	36	5	-
Vera Cruz	199	-	1	148	8	29	13	-

Fonte: SEC/MEC/INEP

2.3.2.5 Número de docentes, por grau de formação, no ensino fundamental de 5ª a 8ª séries, segundo o Território de Identidade e municípios – Bahia – 2005

(continua)

Território de Identidade e municípios	Total	Grau de formação						
		Ensino fundamental		Ensino médio		Ensino superior		
		Incompleto	Completo	Magistério completo	Outra formação completa	Licenciatura completa	Completo sem licenciatura	
							Com magistério	Sem magistério
Estado da Bahia	62.165	-	6	30.583	3.760	23.933	2.654	1.229
Irecê	2.002	-	-	1.665	206	96	16	19
América Dourada	93	-	-	78	5	10	-	-
Barra do Mendes	112	-	-	91	18	3	-	-
Barro Alto	57	-	-	57	-	-	-	-
Cafarnaum	87	-	-	28	59	-	-	-
Canarana	137	-	-	135	2	-	-	-
Central	119	-	-	118	-	1	-	-
Gentio do Ouro	75	-	-	70	4	1	-	-
Ibipeba	92	-	-	92	-	-	-	-
Ibititá	81	-	-	73	6	1	-	1
Ipupiara	48	-	-	48	-	-	-	-
Irecê	137	-	-	92	8	27	-	10
Itaguaçu da Bahia	72	-	-	72	-	-	-	-
João Dourado	126	-	-	118	4	3	1	-
Jussara	77	-	-	50	27	-	-	-
Lapão	109	-	-	99	-	9	-	1
Mulungu do Morro	77	-	-	76	-	-	1	-
Presidente Dutra	66	-	-	60	5	1	-	-
São Gabriel	142	-	-	132	-	10	-	-
Uibaí	75	-	-	55	12	6	2	-
Xique-Xique	220	-	-	121	56	24	12	7
Velho Chico	2.280	-	-	1.954	54	240	19	13
Barra	276	-	-	270	-	5	1	-
Bom Jesus da Lapa	333	-	-	294	4	24	7	4
Brotas de Macaúbas	61	-	-	61	-	-	-	-
Carinhanha	206	-	-	203	-	3	-	-
Feira da Mata	43	-	-	41	-	2	-	-
Ibotirama	116	-	-	85	6	23	1	1
Igaporã	120	-	-	76	3	33	2	6
Malhada	103	-	-	48	37	11	7	-
Matina	61	-	-	40	-	21	-	-
Morpará	40	-	-	39	1	-	-	-
Muquém do São Francisco	89	-	-	89	-	-	-	-
Oliveira dos Brejinhos	139	-	-	136	-	2	-	1
Paratinga	176	-	-	159	-	16	1	-
Riacho de Santana	179	-	-	84	3	92	-	-
Serra do Ramalho	260	-	-	256	-	4	-	-
Sítio do Mato	78	-	-	73	-	4	-	1
Chapada Diamantina	1.763	-	-	1.463	138	120	22	20
Abaíra	62	-	-	61	-	1	-	-
Andaraí	57	-	-	49	8	-	-	-
Barra da Estiva	73	-	-	60	3	10	-	-

2.3.2.5 Número de docentes, por grau de formação, no ensino fundamental de 5ª a 8ª séries, segundo o Território de Identidade e municípios – Bahia – 2005

(continuação)

Território de Identidade e municípios	Total	Grau de formação						
		Ensino fundamental		Ensino médio		Ensino superior		
		Incompleto	Completo	Magistério completo	Outra formação completa	Licenciatura completa	Completo sem licenciatura	
							Com magistério	Sem magistério
Boninal	76	-	-	74	-	-	2	-
Bonito	65	-	-	44	18	3	-	-
Ibicoara	76	-	-	68	6	1	1	-
Ibitiara	81	-	-	77	1	2	-	1
Iraquara	117	-	-	116	1	-	-	-
Itaeté	75	-	-	52	14	9	-	-
Jussiape	59	-	-	42	17	-	-	-
Lençóis	77	-	-	72	-	2	-	3
Marcionílio Souza	69	-	-	63	6	-	-	-
Morro do Chapéu	103	-	-	52	15	28	2	6
Mucugê	73	-	-	69	-	4	-	-
Nova Redenção	28	-	-	28	-	-	-	-
Novo Horizonte	59	-	-	56	3	-	-	-
Palmeiras	56	-	-	50	-	3	1	2
Piatã	130	-	-	122	1	3	-	4
Rio de Contas	43	-	-	41	-	2	-	-
Seabra	206	-	-	158	3	35	9	1
Souto Soares	67	-	-	58	-	3	6	-
Utinga	69	-	-	40	15	14	-	-
Wagner	42	-	-	11	27	-	1	3
Sisal	3.149	-	-	2.281	129	639	85	15
Araci	287	-	-	227	10	21	25	4
Barrocas	100	-	-	94	-	6	-	-
Biritinga	87	-	-	75	1	11	-	-
Candeal	47	-	-	30	4	13	-	-
Cansanção	218	-	-	210	-	8	-	-
Conceição do Coité	310	-	-	83	13	209	5	-
Ichu	40	-	-	34	-	6	-	-
Itiúba	175	-	-	143	21	11	-	-
Lamarão	39	-	-	29	1	-	9	-
Monte Santo	233	-	-	178	33	14	7	1
Nordestina	87	-	-	87	-	-	-	-
Queimadas	122	-	-	105	2	14	1	-
Quijingue	106	-	-	101	-	5	-	-
Retirolândia	76	-	-	52	9	14	1	-
Santaluz	216	-	-	184	5	27	-	-
São Domingos	47	-	-	39	-	8	-	-
Serrinha	442	-	-	235	17	173	8	9
Teofilândia	96	-	-	62	-	32	1	1
Tucano	256	-	-	209	3	27	17	-
Valente	165	-	-	104	10	40	11	-
Litoral Sul	3.664	-	-	1.170	177	1.881	332	104
Almadina	26	-	-	18	8	-	-	-
Arataca	68	-	-	30	10	6	12	10

2.3.2.5 Número de docentes, por grau de formação, no ensino fundamental de 5ª a 8ª séries, segundo o Território de Identidade e municípios – Bahia – 2005

(continuação)

Território de Identidade e municípios	Total	Grau de formação						
		Ensino fundamental		Ensino médio		Ensino superior		
		Incompleto	Completo	Magistério completo	Outra formação completa	Licenciatura completa	Completo sem licenciatura	
							Com magistério	Sem magistério
Aurelino Leal	75	-	-	55	-	16	-	4
Barro Preto	-	-	-	-	-	-	-	-
Buerarema	118	-	-	100	-	13	5	-
Camacan	144	-	-	49	19	52	20	4
Canavieiras	135	-	-	52	4	73	-	6
Coaraci	129	-	-	23	7	87	6	6
Floresta Azul	60	-	-	31	4	21	4	-
Ibicaraí	144	-	-	14	-	67	58	5
Ibirapitanga	138	-	-	109	2	27	-	-
Ilhéus	811	-	-	117	22	532	130	10
Itabuna	721	-	-	45	15	598	50	13
Itacaré	64	-	-	26	11	16	2	9
Itaju do Colônia	37	-	-	32	-	-	5	-
Itajuípe	90	-	-	13	4	68	2	3
Itapé	39	-	-	23	1	14	1	-
Itapitanga	36	-	-	15	7	14	-	-
Jussari	85	-	-	50	-	33	-	2
Maraú	65	-	-	43	7	7	-	8
Mascote	145	-	-	79	1	45	19	1
Pau Brasil	67	-	-	43	10	14	-	-
Santa Luzia	63	-	-	54	1	7	-	1
São José da Vitória	51	-	-	18	-	33	-	-
Ubaitaba	124	-	-	58	13	46	2	5
Una	123	-	-	29	12	71	5	6
Uruçuca	106	-	-	44	19	21	11	11
Baixo Sul	1.253	-	-	832	89	246	70	16
Aratuípe	41	-	-	28	1	10	2	-
Cairu	62	-	-	17	10	16	12	7
Camamu	36	-	-	30	4	2	-	-
Gandu	120	-	-	75	18	24	-	3
Igrapiúna	48	-	-	38	2	2	5	1
Ituberá	127	-	-	116	6	4	-	1
Jaguaripe	46	-	-	22	-	16	8	-
Nilo Peçanha	77	-	-	68	4	4	1	-
Piraí do Norte	19	-	-	8	8	3	-	-
Presidente Tancredo Neves	142	-	-	140	-	-	2	-
Taperoá	55	-	-	46	-	7	2	-
Teolândia	79	-	-	68	3	3	5	-
Valença	289	-	-	97	32	148	8	4
Wenceslau Guimarães	112	-	-	79	1	7	25	-
Extremo Sul	2.916	-	1	1.916	222	601	84	92
Alcobaça	109	-	-	66	6	34	-	3
Belmonte	65	-	-	60	1	1	-	3
Caravelas	117	-	-	83	18	15	1	-

2.3.2.5 Número de docentes, por grau de formação, no ensino fundamental de 5ª a 8ª séries, segundo o Território de Identidade e municípios – Bahia – 2005

(continuação)

Território de Identidade e municípios	Total	Grau de formação						
		Ensino fundamental		Ensino médio		Ensino superior		
		Incompleto	Completo	Magistério completo	Outra formação completa	Licenciatura completa	Completo sem licenciatura	
							Com magistério	Sem magistério
Eunápolis	318	-	-	227	6	57	6	22
Guaratinga	107	-	-	104	1	2	-	-
Ibirapoã	38	-	-	35	-	3	-	-
Itabela	167	-	-	161	-	4	2	-
Itagimirim	55	-	-	51	1	3	-	-
Itamaraju	390	-	-	257	18	103	6	6
Itanhém	122	-	-	82	2	31	4	3
Itapebi	63	-	-	56	-	6	1	-
Jucuruçu	126	-	-	76	50	-	-	-
Lajedão	24	-	-	20	1	2	-	1
Medeiros Neto	126	-	-	56	14	47	8	1
Mucuri	220	-	-	115	44	52	8	1
Nova Viçosa	156	-	-	99	24	24	4	5
Porto Seguro	328	-	1	141	14	106	26	40
Prado	138	-	-	120	5	7	3	3
Santa Cruz Cabralia	-	-	-	-	-	-	-	-
Teixeira de Freitas	209	-	-	72	14	104	15	4
Vereda	38	-	-	35	3	-	-	-
Itapetinga	1.055	-	-	571	73	296	86	29
Caatiba	32	-	-	30	-	-	-	2
Firmino Alves	21	-	-	12	5	-	3	1
Ibicuí	79	-	-	41	-	38	-	-
Iguaí	156	-	-	65	5	35	49	2
Itambé	122	-	-	70	4	44	4	-
Itapetinga	117	-	-	46	12	47	10	2
Itarantim	87	-	-	49	16	10	2	10
Itororó	128	-	-	72	22	28	6	-
Macarani	75	-	-	21	-	54	-	-
Maiquinique	66	-	-	42	2	12	4	6
Nova Canaã	72	-	-	37	7	21	1	6
Potiraguá	70	-	-	62	-	7	1	-
Santa Cruz da Vitória	30	-	-	24	-	-	6	-
Vale do Jiquiriçá	1.453	-	-	991	63	359	22	18
Amargosa	156	-	-	71	2	81	1	1
Brejões	80	-	-	54	11	12	1	2
Cravolândia	40	-	-	36	3	1	-	-
Elísio Medrado	39	-	-	33	5	1	-	-
Irajuba	21	-	-	16	-	5	-	-
Iramaia	77	-	-	77	-	-	-	-
Itaquara	51	-	-	46	-	4	-	1
Itiruçu	82	-	-	58	-	23	-	1
Jaguaquara	223	-	-	148	3	51	18	3
Jiquiriçá	53	-	-	40	-	12	1	-
Lafayette Coutinho	25	-	-	23	1	-	-	1

2.3.2.5 Número de docentes, por grau de formação, no ensino fundamental de 5ª a 8ª séries, segundo o Território de Identidade e municípios – Bahia – 2005

(continuação)

Território de Identidade e municípios	Total	Grau de formação						
		Ensino fundamental		Ensino médio		Ensino superior		
		Incompleto	Completo	Magistério completo	Outra formação completa	Licenciatura completa	Completo sem licenciatura	
							Com magistério	Sem magistério
Lagedo do Tabocal	62	-	-	51	-	11	-	-
Laje	72	-	-	22	-	50	-	-
Maracás	125	-	-	57	16	49	-	3
Milagres	50	-	-	50	-	-	-	-
Mutuípe	100	-	-	52	-	44	-	4
Nova Itarana	28	-	-	28	-	-	-	-
Planaltino	53	-	-	34	19	-	-	-
Santa Inês	44	-	-	38	-	3	1	2
São Miguel das Matas	60	-	-	45	3	12	-	-
Ubaíra	12	-	-	12	-	-	-	-
Sertão de São Francisco	2.622	-	-	1.083	145	1.316	61	17
Campo Alegre de Lourdes	123	-	-	103	13	5	1	1
Canudos	92	-	-	71	3	18	-	-
Casa Nova	299	-	-	125	5	165	4	-
Curaçá	240	-	-	132	6	85	17	-
Juazeiro	975	-	-	35	39	865	20	16
Pilão Arcado	134	-	-	121	12	1	-	-
Remanso	168	-	-	111	5	47	5	-
Sento Sé	243	-	-	172	35	22	14	-
Sobradinho	111	-	-	22	27	62	-	-
Uauá	237	-	-	191	-	46	-	-
Oeste Baiano	2.252	-	-	1.602	181	305	126	38
Angical	106	-	-	100	2	4	-	-
Baianópolis	110	-	-	86	24	-	-	-
Barreiras	663	-	-	278	66	192	100	27
Buritirama	127	-	-	109	18	-	-	-
Catolândia	34	-	-	34	-	-	-	-
Cotegipe	110	-	-	99	10	-	1	-
Cristópolis	85	-	-	80	4	-	-	1
Formosa do Rio Preto	197	-	-	182	-	15	-	-
Luís Eduardo Magalhães	170	-	-	55	18	84	8	5
Mansidão	123	-	-	121	2	-	-	-
Riachão das Neves	157	-	-	146	4	4	1	2
Santa Rita de Cássia	174	-	-	167	-	6	1	-
São Desidério	128	-	-	86	24	-	15	3
Wanderley	68	-	-	59	9	-	-	-
Bacia do Paramirim	962	-	-	813	23	113	10	3
Boquira	174	-	-	156	5	12	1	-
Botuporã	63	-	-	47	2	11	2	1
Caturama	68	-	-	68	-	-	-	-
Érico Cardoso	34	-	-	34	-	-	-	-
Ibipitanga	67	-	-	67	-	-	-	-
Macaúbas	313	-	-	229	15	66	2	1

2.3.2.5 Número de docentes, por grau de formação, no ensino fundamental de 5ª a 8ª séries, segundo o Território de Identidade e municípios – Bahia – 2005

(continuação)

Território de Identidade e municípios	Total	Grau de formação						
		Ensino fundamental		Ensino médio		Ensino superior		
		Incompleto	Completo	Magistério completo	Outra formação completa	Licenciatura completa	Completo sem licenciatura	
							Com magistério	Sem magistério
Paramirim	99	-	-	89	-	4	5	1
Rio do Pires	60	-	-	60	-	-	-	-
Tanque Novo	84	-	-	63	1	20	-	-
Sertão Produtivo	2.237	-	-	1.385	42	755	44	11
Brumado	310	-	-	234	6	67	2	1
Caculé	124	-	-	79	1	42	2	-
Caetité	250	-	-	21	5	222	2	-
Candiba	71	-	-	57	-	14	-	-
Contendas do Sincorá	27	-	-	27	-	-	-	-
Dom Basílio	56	-	-	55	-	1	-	-
Guanambi	316	-	-	144	-	156	9	7
Ibiassucê	36	-	-	17	6	13	-	-
Ituaçu	92	-	-	84	7	1	-	-
Iuiú	51	-	-	39	5	7	-	-
Lagoa Real	76	-	-	53	1	22	-	-
Livramento de Nossa Senhora	228	-	-	168	1	54	4	1
Malhada de Pedras	38	-	-	38	-	-	-	-
Palmas de Monte Alto	97	-	-	13	6	72	6	-
Pindaí	80	-	-	61	-	4	15	-
Rio do Antônio	72	-	-	42	-	26	4	-
Sebastião Laranjeiras	90	-	-	48	-	42	-	-
Tanhaçu	135	-	-	133	1	1	-	-
Urandi	88	-	-	72	3	11	-	2
Piemonte do Paraguaçu	1.365	-	-	771	121	390	72	11
Boa Vista do Tupim	118	-	-	59	20	39	-	-
Iaçu	153	-	-	121	1	28	2	1
Ibiquera	23	-	-	-	23	-	-	-
Itaberaba	244	-	-	69	37	98	36	4
Itatim	58	-	-	54	-	4	-	-
Lajedinho	24	-	-	13	11	-	-	-
Macajuba	35	-	-	32	-	1	1	1
Miguel Calmon	129	-	-	41	7	60	19	2
Mundo Novo	82	-	-	64	-	11	4	3
Piritiba	107	-	-	48	1	58	-	-
Rafael Jambeiro	152	-	-	143	2	7	-	-
Ruy Barbosa	115	-	-	41	17	47	10	-
Santa Terezinha	20	-	-	8	2	10	-	-
Tapiramutá	105	-	-	78	-	27	-	-
Bacia do Jacuípe	1.453	-	-	1.046	116	234	44	13
Baixa Grande	137	-	-	124	-	5	8	-
Capela do Alto Alegre	84	-	-	64	20	-	-	-
Gavião	27	-	-	7	20	-	-	-
Ipirá	266	-	-	188	22	38	15	3

2.3.2.5 Número de docentes, por grau de formação, no ensino fundamental de 5ª a 8ª séries, segundo o Território de Identidade e municípios – Bahia – 2005

(continuação)

Território de Identidade e municípios	Total	Grau de formação						
		Ensino fundamental		Ensino médio		Ensino superior		
		Incompleto	Completo	Magistério completo	Outra formação completa	Licenciatura completa	Completo sem licenciatura	
							Com magistério	Sem magistério
Mairi	102	-	-	99	-	2	-	1
Nova Fátima	51	-	-	25	-	22	4	-
Pé de Serra	104	-	-	101	1	2	-	-
Pintadas	89	-	-	58	4	27	-	-
Quixabeira	72	-	-	55	1	4	12	-
Riachão do Jacuípe	220	-	-	134	27	53	-	6
São José do Jacuípe	61	-	-	57	-	3	1	-
Serra Preta	116	-	-	56	20	33	4	3
Várzea da Roça	72	-	-	36	1	35	-	-
Várzea do Poço	52	-	-	42	-	10	-	-
Piemonte da Diamantina	1.147	-	-	602	90	406	42	7
Caém	72	-	-	59	1	12	-	-
Capim Grosso	122	-	-	68	-	52	2	-
Jacobina	443	-	-	128	46	248	16	5
Mirangaba	86	-	-	52	2	31	1	-
Ourolândia	111	-	-	61	32	13	4	1
Saúde	73	-	-	55	5	12	-	1
Serrolândia	90	-	-	48	-	23	19	-
Umburanas	69	-	-	63	3	3	-	-
Várzea Nova	81	-	-	68	1	12	-	-
Semi-árido Nordeste II	1.910	-	5	1.460	121	223	89	12
A dustina	59	-	-	47	-	2	10	-
Antas	35	-	-	8	5	-	17	5
Banzaê	85	-	-	84	1	-	-	-
Cícero Dantas	177	-	5	115	51	6	-	-
Cipó	125	-	-	89	5	25	5	1
Coronel João Sá	97	-	-	25	15	24	33	-
Euclides da Cunha	261	-	-	211	4	43	1	2
Fátima	99	-	-	83	7	2	6	1
Heliópolis	82	-	-	64	12	-	5	1
Jeremoabo	145	-	-	120	5	20	-	-
Nova Soure	114	-	-	105	-	9	-	-
Novo Triunfo	54	-	-	44	-	-	10	-
Paripiranga	140	-	-	116	-	24	-	-
Pedro Alexandre	68	-	-	58	-	10	-	-
Ribeira do Amparo	110	-	-	92	-	18	-	-
Ribeira do Pombal	138	-	-	96	3	36	2	1
Santa Brígida	82	-	-	69	8	4	-	1
Sítio do Quinto	39	-	-	34	5	-	-	-
Agreste de Alagoinhas/Litoral Norte	2.545	-	-	1.273	95	1.061	88	28
Acajutiba	72	-	-	43	5	23	-	1
Alagoinhas	607	-	-	130	38	414	21	4
Aporá	105	-	-	101	1	2	1	-

2.3.2.5 Número de docentes, por grau de formação, no ensino fundamental de 5ª a 8ª séries, segundo o Território de Identidade e municípios – Bahia – 2005

(continuação)

Território de Identidade e municípios	Total	Grau de formação						
		Ensino fundamental		Ensino médio		Ensino superior		
		Incompleto	Completo	Magistério completo	Outra formação completa	Licenciatura completa	Completo sem licenciatura	
							Com magistério	Sem magistério
Araçás	44	-	-	30	-	14	-	-
Aramari	34	-	-	19	-	15	-	-
Cardeal da Silva	40	-	-	36	1	3	-	-
Catu	323	-	-	88	8	215	9	3
Conde	43	-	-	41	-	2	-	-
Crisópolis	91	-	-	59	4	-	25	3
Entre Rios	212	-	-	183	11	13	3	2
Esplanada	38	-	-	25	-	13	-	-
Inhambupe	163	-	-	152	-	11	-	-
Itanagra	39	-	-	36	-	3	-	-
Itapicuru	104	-	-	59	5	29	6	5
Jandaíra	21	-	-	13	1	7	-	-
Mata de São João	141	-	-	79	-	62	-	-
Oiandina	80	-	-	4	-	67	9	-
Ouriçangas	44	-	-	17	1	23	3	-
Pedrão	20	-	-	7	-	13	-	-
Pojuca	142	-	-	22	2	111	-	7
Rio Real	154	-	-	117	12	12	10	3
Sátiro Dias	28	-	-	12	6	9	1	-
Portal do Sertão	3.680	-	-	905	269	2.299	151	56
Água Fria	86	-	-	49	3	19	14	1
Amélia Rodrigues	80	-	-	32	4	42	1	1
Anguera	69	-	-	58	-	11	-	-
Antônio Cardoso	58	-	-	9	13	35	1	-
Conceição da Feira	53	-	-	16	-	37	-	-
Conceição do Jacuípe	126	-	-	53	21	44	6	2
Coração de Maria	130	-	-	50	23	44	10	3
Feira de Santana	2.258	-	-	246	143	1.744	78	47
Ipecaetá	102	-	-	65	29	6	2	-
Irará	167	-	-	131	8	28	-	-
Santa Bárbara	114	-	-	23	-	80	11	-
Santanópolis	51	-	-	26	-	18	7	-
Santo Estevão	189	-	-	52	24	92	21	-
São Gonçalo dos Campos	129	-	-	63	-	66	-	-
Tanquinho	32	-	-	-	-	30	-	2
Teodoro Sampaio	36	-	-	32	1	3	-	-
Terra Nova	-	-	-	-	-	-	-	-
Vitória da Conquista	2.860	-	-	1.547	180	946	124	63
Anagé	87	-	-	47	3	30	1	6
Aracatu	75	-	-	69	4	-	2	-
Barra do Choça	118	-	-	60	16	18	24	-
Belo Campo	78	-	-	49	12	12	-	5
Bom Jesus da Serra	56	-	-	56	-	-	-	-
Caetanos	41	-	-	25	12	4	-	-

2.3.2.5 Número de docentes, por grau de formação, no ensino fundamental de 5ª a 8ª séries, segundo o Território de Identidade e municípios – Bahia – 2005

(continuação)

Território de Identidade e municípios	Total	Grau de formação						
		Ensino fundamental		Ensino médio		Ensino superior		
		Incompleto	Completo	Magistério completo	Outra formação completa	Licenciatura completa	Completo sem licenciatura	
							Com magistério	Sem magistério
Cândido Sales	168	-	-	135	19	9	1	4
Caraíbas	61	-	-	42	12	7	-	-
Condeúba	93	-	-	41	11	35	6	-
Cordeiros	50	-	-	47	-	3	-	-
Encruzilhada	121	-	-	107	10	-	1	3
Guajeru	50	-	-	46	2	2	-	-
Jacaraci	86	-	-	60	22	4	-	-
Licínio de Almeida	74	-	-	67	1	6	-	-
Maetinga	26	-	-	15	8	3	-	-
Mirante	30	-	-	23	-	6	-	1
Mortugaba	69	-	-	63	-	6	-	-
Piripá	44	-	-	18	8	16	-	2
Planalto	124	-	-	104	1	18	1	-
Poções	221	-	-	187	3	26	3	2
Presidente Jânio Quadros	44	-	-	29	-	10	-	5
Ribeirão do Largo	83	-	-	74	2	4	1	2
Tremedal	66	-	-	58	3	1	1	3
Vitória da Conquista	995	-	-	125	31	726	83	30
Recôncavo	2.346	-	-	1.098	186	878	121	63
Cabaceiras do Paraguaçu	62	-	-	25	9	22	1	5
Cachoeira	166	-	-	76	2	82	5	1
Castro Alves	17	-	-	12	-	-	5	-
Conceição do Almeida	75	-	-	39	2	29	-	5
Cruz das Almas	289	-	-	54	64	110	36	25
Dom Macedo Costa	19	-	-	8	-	11	-	-
Governador Mangabeira	124	-	-	66	20	34	-	4
Maragogipe	173	-	-	153	5	12	3	-
Muniz Ferreira	34	-	-	23	-	11	-	-
Muritiba	139	-	-	58	19	53	4	5
Nazaré	116	-	-	63	-	51	-	2
Santo Amaro	220	-	-	71	20	117	11	1
Santo Antônio de Jesus	245	-	-	41	13	164	23	4
São Felipe	79	-	-	67	4	4	1	3
São Félix	67	-	-	53	-	14	-	-
São Francisco do Conde	116	-	-	57	3	36	15	5
São Sebastião do Passé	175	-	-	86	18	65	6	-
Sapeaçu	113	-	-	53	6	46	5	3
Saubara	73	-	-	62	1	4	6	-
Varzedo	44	-	-	31	-	13	-	-
Médio Rio de Contas	1.903	-	-	1.149	110	598	33	13
Aiquara	29	-	-	23	-	6	-	-
Apuarema	53	-	-	39	12	2	-	-
Barra do Rocha	34	-	-	29	-	5	-	-

2.3.2.5 Número de docentes, por grau de formação, no ensino fundamental de 5ª a 8ª séries, segundo o Território de Identidade e municípios – Bahia – 2005

(continuação)

Território de Identidade e municípios	Total	Grau de formação						
		Ensino fundamental		Ensino médio		Ensino superior		
		Incompleto	Completo	Magistério completo	Outra formação completa	Licenciatura completa	Completo sem licenciatura	
							Com magistério	Sem magistério
Boa Nova	86	-	-	78	3	5	-	-
Dário Meira	71	-	-	67	-	3	1	-
Gongogi	36	-	-	29	4	3	-	-
Ibirataia	104	-	-	79	16	5	2	2
Ipiaú	232	-	-	124	13	89	2	4
Itagi	68	-	-	58	-	10	-	-
Itagibá	81	-	-	76	-	2	3	-
Itamari	41	-	-	33	4	2	1	1
Jequié	764	-	-	291	43	409	18	3
Jitaúna	128	-	-	102	1	25	-	-
Manoel Vitorino	72	-	-	59	-	13	-	-
Nova Ibiá	33	-	-	14	13	-	4	2
Ubatã	71	-	-	48	1	19	2	1
Bacia do Rio Corrente	1.395	-	-	1.305	32	37	8	13
Brejolândia	51	-	-	51	-	-	-	-
Canápolis	85	-	-	85	-	-	-	-
Cocos	112	-	-	107	2	2	-	1
Coribe	117	-	-	113	3	1	-	-
Correntina	217	-	-	182	6	16	1	12
Jaborandi	59	-	-	59	-	-	-	-
Santa Maria da Vitória	248	-	-	215	11	18	4	-
Santana	159	-	-	158	-	-	1	-
São Félix do Coribe	125	-	-	113	10	-	2	-
Serra Dourada	128	-	-	128	-	-	-	-
Tabocas do Brejo Velho	94	-	-	94	-	-	-	-
Itaparica	586	-	-	95	53	411	20	7
Abaré	80	-	-	31	2	47	-	-
Chorrochó	69	-	-	12	2	55	-	-
Glória	65	-	-	6	11	47	-	1
Macururé	51	-	-	20	20	8	3	-
Paulo Afonso	281	-	-	14	4	240	17	6
Rodelas	40	-	-	12	14	14	-	-
Piemonte Norte do Itapicuru	1.304	-	-	753	48	471	29	3
Andorinha	60	-	-	5	17	38	-	-
Antônio Gonçalves	55	-	-	48	-	7	-	-
Caldeirão Grande	101	-	-	99	-	2	-	-
Campo Formoso	312	-	-	181	12	117	2	-
Filadélfia	126	-	-	39	3	77	5	2
Jaguarari	192	-	-	126	2	64	-	-
Pindobaçu	109	-	-	60	7	38	4	-
Ponto Novo	117	-	-	86	1	29	1	-
Senhor do Bonfim	232	-	-	109	6	99	17	1

2.3.2.5 Número de docentes, por grau de formação, no ensino fundamental de 5ª a 8ª séries, segundo o Território de Identidade e municípios – Bahia – 2005

(conclusão)

Território de Identidade e municípios	Total	Grau de formação						
		Ensino fundamental		Ensino médio		Ensino superior		
		Incompleto	Completo	Magistério completo	Outra formação completa	Licenciatura completa	Completo sem licenciatura	
							Com magistério	Sem magistério
Metropolitana de Salvador	12.063	-	-	853	797	9.012	856	545
Camaçari	866	-	-	111	82	515	83	75
Candeias	313	-	-	135	35	130	7	6
Dias D'Ávila	247	-	-	8	8	192	36	3
Itaparica	103	-	-	8	23	70	-	2
Lauro de Freitas	605	-	-	70	66	452	14	3
Madre de Deus	86	-	-	1	25	58	2	-
Salinas da Margarida	61	-	-	20	6	35	-	-
Salvador	9.180	-	-	412	529	7.129	687	423
Simões Filho	436	-	-	64	14	333	9	16
Vera Cruz	166	-	-	24	9	98	18	17

Fonte: SEC/MEC/INEP

2.3.3 Ensino médio

2.3.3.1 Número de estabelecimentos que ministram ensino médio, por localização e dependência administrativa, segundo o Território de Identidade e municípios – Bahia – 2005

(continua)

Território de Identidade e municípios	Número de estabelecimentos								
	Total	Urbana				Rural			
		Federal	Estadual	Municipal	Particular	Federal	Estadual	Municipal	Particular
Estado da Bahia	1.524	8	853	116	375	4	63	97	8
Irecê	50	-	24	6	12	-	2	5	1
América Dourada	1	-	1	-	-	-	-	-	-
Barra do Mendes	2	-	1	-	1	-	-	-	-
Barro Alto	3	-	1	1	-	-	-	1	-
Cafarnaum	2	-	1	1	-	-	-	-	-
Canarana	5	-	2	1	-	-	-	2	-
Central	4	-	2	-	1	-	-	-	1
Gentio do Ouro	2	-	1	1	-	-	-	-	-
Ibipeba	2	-	1	-	-	-	1	-	-
Ibititá	1	-	1	-	-	-	-	-	-
Ipupiara	1	-	1	-	-	-	-	-	-
Irecê	8	-	2	-	5	-	1	-	-
Itaguaçu da Bahia	2	-	1	1	-	-	-	-	-
João Dourado	2	-	2	-	-	-	-	-	-
Jussara	1	-	1	-	-	-	-	-	-
Lapão	2	-	1	-	1	-	-	-	-
Mulungu do Morro	-	-	-	-	-	-	-	-	-
Presidente Dutra	1	-	1	-	-	-	-	-	-
São Gabriel	3	-	1	-	1	-	-	1	-
Uibaí	2	-	1	-	1	-	-	-	-
Xique-Xique	6	-	2	1	2	-	-	1	-
Velho Chico	47	-	25	5	10	-	1	6	-
Barra	5	-	3	-	2	-	-	-	-
Bom Jesus da Lapa	8	-	3	-	4	-	1	-	-
Brotas de Macaúbas	2	-	1	1	-	-	-	-	-
Carinhanha	3	-	1	1	1	-	-	-	-
Feira da Mata	1	-	-	1	-	-	-	-	-
Ibotirama	3	-	2	-	1	-	-	-	-
Igaporã	1	-	1	-	-	-	-	-	-
Malhada	2	-	1	-	-	-	-	1	-
Matina	2	-	1	1	-	-	-	-	-
Morpará	3	-	2	1	-	-	-	-	-
Muquém do São Francisco	1	-	1	-	-	-	-	-	-
Oliveira dos Brejinhos	2	-	1	-	1	-	-	-	-
Paratinga	7	-	2	-	-	-	-	5	-
Riacho de Santana	5	-	4	-	1	-	-	-	-
Serra do Ramalho	1	-	1	-	-	-	-	-	-
Sítio do Mato	1	-	1	-	-	-	-	-	-
Chapada Diamantina	52	-	29	7	5	-	5	6	-
Abaíra	3	-	2	-	-	-	-	1	-
Andaraí	2	-	2	-	-	-	-	-	-
Barra da Estiva	3	-	2	1	-	-	-	-	-
Boninal	2	-	1	1	-	-	-	-	-
Bonito	5	-	1	1	-	-	-	3	-
Ibicoara	1	-	1	-	-	-	-	-	-

2.3.3.1 Número de estabelecimentos que ministram ensino médio, por localização e dependência administrativa, segundo o Território de Identidade e municípios – Bahia – 2005

(continuação)

Território de Identidade e municípios	Número de estabelecimentos								
	Total	Urbana				Rural			
		Federal	Estadual	Municipal	Particular	Federal	Estadual	Municipal	Particular
Ibitiara	2	-	-	-	-	2	-	-	
Iraquara	2	-	1	-	-	-	1	-	
Itaeté	2	-	2	-	-	-	-	-	
Jussiape	3	-	1	-	1	-	1	-	
Lençóis	1	-	1	-	-	-	-	-	
Marcionílio Souza	1	-	1	-	-	-	-	-	
Morro do Chapéu	4	-	2	-	1	-	1	-	
Mucugê	1	-	1	-	-	-	-	-	
Nova Redenção	1	-	1	-	-	-	-	-	
Novo Horizonte	1	-	1	-	-	-	-	-	
Palmeiras	1	-	1	-	-	-	-	-	
Piatã	4	-	1	3	-	-	-	-	
Rio de Contas	3	-	2	1	-	-	-	-	
Seabra	4	-	2	-	2	-	-	-	
Souto Soares	1	-	-	-	-	1	-	-	
Utinga	3	-	1	-	1	-	-	1	
Wagner	2	-	2	-	-	-	-	-	
Sisal	70	-	32	8	14	-	10	5	1
Araci	5	-	2	1	1	-	1	-	-
Barrocas	1	-	1	-	-	-	-	-	-
Biritinga	3	-	2	1	-	-	-	-	-
Candeal	1	-	1	-	-	-	-	-	-
Cansanção	3	-	2	-	-	-	1	-	-
Conceição do Coité	10	-	3	-	2	-	5	-	-
Ichu	2	-	2	-	-	-	-	-	-
Itiúba	3	-	2	-	-	-	-	1	-
Lamarão	1	-	-	1	-	-	-	-	-
Monte Santo	3	-	1	1	-	-	-	-	1
Nordestina	2	-	1	1	-	-	-	-	-
Queimadas	2	-	1	1	-	-	-	-	-
Quijingue	2	-	1	-	1	-	-	-	-
Retirolândia	2	-	1	-	1	-	-	-	-
Santaluz	4	-	1	1	1	-	-	1	-
São Domingos	1	-	1	-	-	-	-	-	-
Serrinha	14	-	4	1	3	-	3	3	-
Teofilândia	2	-	1	-	1	-	-	-	-
Tucano	5	-	3	-	2	-	-	-	-
Valente	4	-	2	-	2	-	-	-	-
Litoral Sul	95	-	60	12	21	-	1	1	-
Almadina	2	-	1	1	-	-	-	-	-
Arataca	2	-	1	1	-	-	-	-	-
Aurelino Leal	1	-	1	-	-	-	-	-	-
Barro Preto	1	-	1	-	-	-	-	-	-
Buerarema	1	-	1	-	-	-	-	-	-
Camacan	3	-	2	-	1	-	-	-	-
Canavieiras	3	-	3	-	-	-	-	-	-
Coaraci	4	-	2	-	2	-	-	-	-
Floresta Azul	3	-	1	2	-	-	-	-	-

2.3.3.1 Número de estabelecimentos que ministram ensino médio, por localização e dependência administrativa, segundo o Território de Identidade e municípios – Bahia – 2005

(continuação)

Território de Identidade e municípios	Número de estabelecimentos								
	Total	Urbana				Rural			
		Federal	Estadual	Municipal	Particular	Federal	Estadual	Municipal	Particular
Ibicaraí	2	-	1	-	1	-	-	-	-
Ibirapitanga	1	-	1	-	-	-	-	-	-
Ilhéus	21	-	12	-	8	-	1	-	-
Itabuna	24	-	15	-	9	-	-	-	-
Itacaré	3	-	1	2	-	-	-	-	-
Itaju do Colônia	2	-	1	1	-	-	-	-	-
Itajuípe	2	-	1	1	-	-	-	-	-
Itapé	1	-	1	-	-	-	-	-	-
Itapitanga	2	-	1	1	-	-	-	-	-
Jussari	2	-	1	1	-	-	-	-	-
Maraú	4	-	2	1	-	-	-	1	-
Mascote	2	-	2	-	-	-	-	-	-
Pau Brasil	1	-	1	-	-	-	-	-	-
Santa Luzia	1	-	1	-	-	-	-	-	-
São José da Vitória	1	-	1	-	-	-	-	-	-
Ubaítaba	2	-	2	-	-	-	-	-	-
Una	3	-	2	1	-	-	-	-	-
Uruçuca	1	-	1	-	-	-	-	-	-
Baixo Sul	33	2	15	2	7	-	1	6	-
Aratuípe	1	-	1	-	-	-	-	-	-
Cairu	4	-	1	-	-	-	-	3	-
Camamu	1	-	1	-	-	-	-	-	-
Gandu	3	-	2	-	1	-	-	-	-
Igrapiúna	2	-	1	-	-	-	1	-	-
Ituberá	3	-	1	-	2	-	-	-	-
Jaguaripe	-	-	-	-	-	-	-	-	-
Nilo Peçanha	2	-	1	-	-	-	-	1	-
Piraí do Norte	1	-	1	-	-	-	-	-	-
Presidente Tancredo Neves	2	-	1	1	-	-	-	-	-
Taperoá	2	-	1	1	-	-	-	-	-
Teolândia	1	-	1	-	-	-	-	-	-
Valença	8	2	2	-	4	-	-	-	-
Wenceslau Guimarães	3	-	1	-	-	-	-	2	-
Extremo Sul	81	1	47	9	18	1	3	2	-
Alcobaça	2	-	2	-	-	-	-	-	-
Belmonte	2	-	1	-	-	-	-	1	-
Caravelas	1	-	1	-	-	-	-	-	-
Eunápolis	13	1	8	-	4	-	-	-	-
Guaratinga	1	-	1	-	-	-	-	-	-
Ibirapoã	1	-	1	-	-	-	-	-	-
Itabela	2	-	1	-	1	-	-	-	-
Itagimirim	1	-	1	-	-	-	-	-	-
Itamaraju	8	-	4	1	3	-	-	-	-
Itanhém	5	-	1	4	-	-	-	-	-
Itapebi	1	-	1	-	-	-	-	-	-
Jucuruçu	1	-	1	-	-	-	-	-	-
Lajedão	2	-	1	1	-	-	-	-	-
Medeiros Neto	4	-	3	1	-	-	-	-	-

2.3.3.1 Número de estabelecimentos que ministram ensino médio, por localização e dependência administrativa, segundo o Território de Identidade e municípios – Bahia – 2005

(continuação)

Território de Identidade e municípios	Número de estabelecimentos								
	Total	Urbana				Rural			
		Federal	Estadual	Municipal	Particular	Federal	Estadual	Municipal	Particular
Mucuri	5	-	2	-	3	-	-	-	-
Nova Viçosa	3	-	3	-	-	-	-	-	-
Porto Seguro	9	-	5	-	2	-	1	1	-
Prado	4	-	1	2	-	-	1	-	-
Santa Cruz Cabrália	2	-	2	-	-	-	-	-	-
Teixeira de Freitas	12	-	6	-	5	1	-	-	-
Vereda	2	-	1	-	-	-	1	-	-
Itapetinga	26	1	14	4	7	-	-	-	-
Caatiba	1	-	-	1	-	-	-	-	-
Firmino Alves	1	-	1	-	-	-	-	-	-
Ibicuí	1	-	1	-	-	-	-	-	-
Iguaí	3	-	1	-	2	-	-	-	-
Itambé	2	-	2	-	-	-	-	-	-
Itapetinga	6	1	2	-	3	-	-	-	-
Itarantim	2	-	-	1	1	-	-	-	-
Itororó	2	-	2	-	-	-	-	-	-
Macarani	1	-	1	-	-	-	-	-	-
Maiquinique	2	-	-	1	1	-	-	-	-
Nova Canaã	2	-	1	1	-	-	-	-	-
Potiraguá	2	-	2	-	-	-	-	-	-
Santa Cruz da Vitória	1	-	1	-	-	-	-	-	-
Vale do Jiquiriçá	39	-	25	5	4	1	3	1	-
Amargosa	4	-	1	-	2	-	1	-	-
Brejões	3	-	1	1	-	-	1	-	-
Cravolândia	1	-	1	-	-	-	-	-	-
Elísio Medrado	1	-	1	-	-	-	-	-	-
Irajuba	1	-	1	-	-	-	-	-	-
Iramaia	2	-	1	1	-	-	-	-	-
Itaquara	2	-	1	1	-	-	-	-	-
Itiruçu	3	-	2	-	-	-	1	-	-
Jaguaquara	4	-	2	-	2	-	-	-	-
Jiquiriçá	1	-	1	-	-	-	-	-	-
Lafayette Coutinho	1	-	1	-	-	-	-	-	-
Lagedo do Tabocal	1	-	1	-	-	-	-	-	-
Laje	1	-	1	-	-	-	-	-	-
Maracás	4	-	2	1	-	-	-	1	-
Milagres	1	-	1	-	-	-	-	-	-
Mutuípe	2	-	1	1	-	-	-	-	-
Nova Itarana	1	-	1	-	-	-	-	-	-
Planaltino	1	-	1	-	-	-	-	-	-
Santa Inês	2	-	1	-	-	1	-	-	-
São Miguel das Matas	1	-	1	-	-	-	-	-	-
Ubaíra	2	-	2	-	-	-	-	-	-
Sertão de São Francisco	74	-	44	3	7	-	6	14	-
Campo Alegre de Lourdes	2	-	2	-	-	-	-	-	-
Canudos	2	-	1	1	-	-	-	-	-
Casa Nova	4	-	4	-	-	-	-	-	-

2.3.3.1 Número de estabelecimentos que ministram ensino médio, por localização e dependência administrativa, segundo o Território de Identidade e municípios – Bahia – 2005

(continuação)

Território de Identidade e municípios	Número de estabelecimentos								
	Total	Urbana				Rural			
		Federal	Estadual	Municipal	Particular	Federal	Estadual	Municipal	Particular
Curaçá	6	-	4	-	-	-	2	-	-
Juazeiro	40	-	21	-	5	-	-	14	-
Pilão Arcado	4	-	2	1	1	-	-	-	-
Remanso	4	-	2	1	1	-	-	-	-
Sento Sé	3	-	3	-	-	-	-	-	-
Sobradinho	2	-	2	-	-	-	-	-	-
Uauá	7	-	3	-	-	-	4	-	-
Oeste Baiano	50	1	25	6	11	-	-	4	3
Angical	2	-	1	1	-	-	-	-	-
Baianópolis	2	-	1	1	-	-	-	-	-
Barreiras	17	1	10	-	6	-	-	-	-
Buritirama	1	-	1	-	-	-	-	-	-
Catolândia	1	-	-	1	-	-	-	-	-
Cotegipe	2	-	2	-	-	-	-	-	-
Cristópolis	1	-	1	-	-	-	-	-	-
Formosa do Rio Preto	3	-	1	2	-	-	-	-	-
Luís Eduardo Magalhães	4	-	2	-	2	-	-	-	-
Mansidão	5	-	1	-	1	-	-	-	3
Riachão das Neves	4	-	1	1	-	-	-	2	-
Santa Rita de Cássia	4	-	2	-	2	-	-	-	-
São Desidério	3	-	1	-	-	-	-	2	-
Wanderley	1	-	1	-	-	-	-	-	-
Bacia do Paramirim	16	-	12	-	4	-	-	-	-
Boquira	2	-	1	-	1	-	-	-	-
Botuporã	1	-	1	-	-	-	-	-	-
Caturama	1	-	1	-	-	-	-	-	-
Érico Cardoso	1	-	1	-	-	-	-	-	-
Ibipitanga	1	-	1	-	-	-	-	-	-
Macaúbas	3	-	2	-	1	-	-	-	-
Paramirim	4	-	2	-	2	-	-	-	-
Rio do Pires	2	-	2	-	-	-	-	-	-
Tanque Novo	1	-	1	-	-	-	-	-	-
Sertão Produtivo	59	-	29	11	9	1	1	8	-
Brumado	6	-	3	-	3	-	-	-	-
Caculé	1	-	1	-	-	-	-	-	-
Caetité	4	-	2	-	1	-	1	-	-
Candiba	1	-	1	-	-	-	-	-	-
Contendas do Sincorá	2	-	1	1	-	-	-	-	-
Dom Basílio	2	-	1	1	-	-	-	-	-
Guanambi	11	-	5	1	4	1	-	-	-
Ibiassucê	1	-	1	-	-	-	-	-	-
Ituaçu	3	-	1	-	-	-	-	2	-
Iuiú	2	-	1	1	-	-	-	-	-
Lagoa Real	2	-	1	1	-	-	-	-	-
Livramento de Nossa Senhora	9	-	2	-	1	-	-	6	-
Malhada de Pedras	1	-	1	-	-	-	-	-	-
Palmas de Monte Alto	2	-	1	1	-	-	-	-	-

2.3.3.1 Número de estabelecimentos que ministram ensino médio, por localização e dependência administrativa, segundo o Território de Identidade e municípios – Bahia – 2005

(continuação)

Território de Identidade e municípios	Número de estabelecimentos								
	Total	Urbana				Rural			
		Federal	Estadual	Municipal	Particular	Federal	Estadual	Municipal	Particular
Pindaí	2	-	1	1	-	-	-	-	
Rio do Antônio	4	-	2	2	-	-	-	-	
Sebastião Laranjeiras	2	-	1	1	-	-	-	-	
Tanhaçu	3	-	2	1	-	-	-	-	
Urandi	1	-	1	-	-	-	-	-	
Piemonte do Paraguaçu	28	-	18	3	5	-	1	-	
Boa Vista do Tupim	1	-	1	-	-	-	-	-	
laçu	1	-	1	-	-	-	-	-	
Ibiquera	1	-	1	-	-	-	-	-	
Itaberaba	6	-	3	-	3	-	-	-	
Itatim	1	-	1	-	-	-	-	-	
Lajedinho	1	-	1	-	-	-	-	-	
Macajuba	1	-	-	1	-	-	-	-	
Miguel Calmon	2	-	2	-	-	-	-	-	
Mundo Novo	2	-	1	-	1	-	-	-	
Piritiba	3	-	2	-	1	-	-	-	
Rafael Jambeiro	3	-	1	1	-	-	1	-	
Ruy Barbosa	3	-	2	-	-	-	-	1	
Santa Terezinha	2	-	1	1	-	-	-	-	
Tapiramutá	1	-	1	-	-	-	-	-	
Bacia do Jacuípe	29	-	19	1	7	-	2	-	
Baixa Grande	2	-	1	-	1	-	-	-	
Capela do Alto Alegre	1	-	1	-	-	-	-	-	
Gavião	1	-	1	-	-	-	-	-	
Ipirá	4	-	2	-	2	-	-	-	
Mairi	2	-	1	-	1	-	-	-	
Nova Fátima	1	-	1	-	-	-	-	-	
Pé de Serra	1	-	1	-	-	-	-	-	
Pintadas	1	-	1	-	-	-	-	-	
Quixabeira	2	-	1	1	-	-	-	-	
Riachão do Jacuípe	8	-	4	-	2	-	2	-	
São José do Jacuípe	1	-	1	-	-	-	-	-	
Serra Preta	2	-	2	-	-	-	-	-	
Várzea da Roça	2	-	1	-	1	-	-	-	
Várzea do Poço	1	-	1	-	-	-	-	-	
Piemonte da Diamantina	26	-	12	3	7	-	-	4	
Caém	3	-	1	-	-	-	-	2	
Capim Grosso	3	-	2	-	1	-	-	-	
Jacobina	12	-	3	2	5	-	-	2	
Mirangaba	1	-	1	-	-	-	-	-	
Ourolândia	1	-	1	-	-	-	-	-	
Saúde	1	-	1	-	-	-	-	-	
Serrolândia	3	-	1	1	1	-	-	-	
Umburanas	1	-	1	-	-	-	-	-	
Várzea Nova	1	-	1	-	-	-	-	-	

2.3.3.1 Número de estabelecimentos que ministram ensino médio, por localização e dependência administrativa, segundo o Território de Identidade e municípios – Bahia – 2005

(continuação)

Território de Identidade e municípios	Número de estabelecimentos								
	Total	Urbana				Rural			
		Federal	Estadual	Municipal	Particular	Federal	Estadual	Municipal	Particular
Semi-árido Nordeste II	52	-	24	10	7	-	1	10	-
Adustina	2	-	1	1	-	-	-	-	-
Antas	2	-	1	1	-	-	-	-	-
Banzaê	1	-	1	-	-	-	-	-	-
Cícero Dantas	4	-	1	1	-	-	-	2	-
Cipó	6	-	1	-	2	-	-	3	-
Coronel João Sá	1	-	1	-	-	-	-	-	-
Euclides da Cunha	4	-	2	-	2	-	-	-	-
Fátima	2	-	2	-	-	-	-	-	-
Heliópolis	2	-	1	1	-	-	-	-	-
Jeremoabo	3	-	2	-	-	-	1	-	-
Nova Soure	4	-	2	1	1	-	-	-	-
Novo Triunfo	2	-	1	1	-	-	-	-	-
Paripiranga	5	-	1	2	1	-	-	1	-
Pedro Alexandre	3	-	1	1	-	-	-	1	-
Ribeira do Amparo	5	-	1	1	-	-	-	3	-
Ribeira do Pombal	4	-	3	-	1	-	-	-	-
Santa Brígida	1	-	1	-	-	-	-	-	-
Sítio do Quinto	1	-	1	-	-	-	-	-	-
Agreste de Alagoinhas/Litoral Norte	65	-	37	6	17	-	1	3	1
Acajutiba	2	-	2	-	-	-	-	-	-
Alagoinhas	14	-	6	-	8	-	-	-	-
Aporá	2	-	2	-	-	-	-	-	-
Araçás	1	-	-	1	-	-	-	-	-
Aramari	1	-	1	-	-	-	-	-	-
Cardeal da Silva	1	-	1	-	-	-	-	-	-
Catu	8	-	6	-	2	-	-	-	-
Conde	1	-	1	-	-	-	-	-	-
Crisópolis	2	-	1	1	-	-	-	-	-
Entre Rios	3	-	2	-	1	-	-	-	-
Esplanada	6	-	2	1	1	-	-	2	-
Inhambupe	3	-	2	-	-	-	-	-	1
Itanagra	1	-	1	-	-	-	-	-	-
Itapicuru	2	-	1	1	-	-	-	-	-
Jandaíra	1	-	1	-	-	-	-	-	-
Mata de São João	4	-	1	1	1	-	1	-	-
Ovindina	2	-	1	1	-	-	-	-	-
Ouriçangas	1	-	1	-	-	-	-	-	-
Pedrao	1	-	1	-	-	-	-	-	-
Pojuca	3	-	1	-	2	-	-	-	-
Rio Real	4	-	2	-	2	-	-	-	-
Sátiro Dias	2	-	1	-	-	-	-	1	-
Portal do Sertão	89	-	58	2	19	-	9	1	-
Água Fria	2	-	1	1	-	-	-	-	-
Amélia Rodrigues	3	-	3	-	-	-	-	-	-
Anguera	1	-	1	-	-	-	-	-	-
Antônio Cardoso	1	-	1	-	-	-	-	-	-
Conceição da Feira	1	-	1	-	-	-	-	-	-

2.3.3.1 Número de estabelecimentos que ministram ensino médio, por localização e dependência administrativa, segundo o Território de Identidade e municípios – Bahia – 2005

(continuação)

Território de Identidade e municípios	Número de estabelecimentos								
	Total	Urbana				Rural			
		Federal	Estadual	Municipal	Particular	Federal	Estadual	Municipal	Particular
Conceição do Jacuípe	5	-	2	-	2	-	-	1	-
Coração de Maria	3	-	2	-	-	-	1	-	-
Feira de Santana	59	-	35	-	16	-	8	-	-
Ipecaetá	1	-	1	-	-	-	-	-	-
Irará	1	-	1	-	-	-	-	-	-
Santa Bárbara	1	-	1	-	-	-	-	-	-
Santanópolis	1	-	1	-	-	-	-	-	-
Santo Estevão	5	-	4	-	1	-	-	-	-
São Gonçalo dos Campos	2	-	1	1	-	-	-	-	-
Tanquinho	1	-	1	-	-	-	-	-	-
Teodoro Sampaio	1	-	1	-	-	-	-	-	-
Terra Nova	1	-	1	-	-	-	-	-	-
Vitória da Conquista	65	1	42	4	12	-	2	4	-
Anagé	1	-	1	-	-	-	-	-	-
Aracatu	1	-	1	-	-	-	-	-	-
Barra do Choça	1	-	1	-	-	-	-	-	-
Belo Campo	1	-	1	-	-	-	-	-	-
Bom Jesus da Serra	1	-	1	-	-	-	-	-	-
Caetanos	1	-	1	-	-	-	-	-	-
Cândido Sales	2	-	2	-	-	-	-	-	-
Caraíbas	1	-	1	-	-	-	-	-	-
Condeúba	2	-	1	-	-	-	-	1	-
Cordeiros	1	-	1	-	-	-	-	-	-
Encruzilhada	1	-	1	-	-	-	-	-	-
Guajeru	1	-	1	-	-	-	-	-	-
Jacaraci	2	-	1	1	-	-	-	-	-
Licínio de Almeida	3	-	1	-	-	-	1	1	-
Maetinga	2	-	1	1	-	-	-	-	-
Mirante	2	-	1	1	-	-	-	-	-
Mortugaba	1	-	1	-	-	-	-	-	-
Piripá	1	-	1	-	-	-	-	-	-
Planalto	1	-	1	-	-	-	-	-	-
Poções	6	-	5	-	1	-	-	-	-
Presidente Jânio Quadros	1	-	1	-	-	-	-	-	-
Ribeirão do Largo	2	-	1	1	-	-	-	-	-
Tremedal	3	-	1	-	-	-	-	2	-
Vitória da Conquista	27	1	14	-	11	-	1	-	-
Recôncavo	72	-	35	4	23	-	5	4	1
Cabaceiras do Paraguaçu	2	-	2	-	-	-	-	-	-
Cachoeira	5	-	1	-	1	-	2	-	1
Castro Alves	3	-	2	-	-	-	-	1	-
Conceição do Almeida	3	-	2	-	1	-	-	-	-
Cruz das Almas	8	-	4	1	3	-	-	-	-
Dom Macedo Costa	1	-	1	-	-	-	-	-	-
Governador Mangabeira	3	-	2	-	1	-	-	-	-
Maragogipe	4	-	2	-	1	-	1	-	-
Muniz Ferreira	2	-	1	1	-	-	-	-	-
Muritiba	4	-	1	-	2	-	1	-	-

2.3.3.1 Número de estabelecimentos que ministram ensino médio, por localização e dependência administrativa, segundo o Território de Identidade e municípios – Bahia – 2005

(continuação)

Território de Identidade e municípios	Número de estabelecimentos								
	Total	Urbana				Rural			
		Federal	Estadual	Municipal	Particular	Federal	Estadual	Municipal	Particular
Nazaré	5	-	2	-	3	-	-	-	-
Santo Amaro	6	-	3	-	2	-	1	-	-
Santo Antônio de Jesus	7	-	3	-	4	-	-	-	-
São Felipe	3	-	1	-	2	-	-	-	-
São Félix	3	-	1	-	1	-	-	1	-
São Francisco do Conde	3	-	1	1	-	-	-	1	-
São Sebastião do Passé	6	-	2	1	2	-	-	1	-
Sapeaçu	2	-	2	-	-	-	-	-	-
Saubara	1	-	1	-	-	-	-	-	-
Varzedo	1	-	1	-	-	-	-	-	-
Médio Rio de Contas	42	-	26	-	12	-	-	4	-
Aiquara	1	-	1	-	-	-	-	-	-
Apuarema	1	-	1	-	-	-	-	-	-
Barra do Rocha	1	-	1	-	-	-	-	-	-
Boa Nova	1	-	1	-	-	-	-	-	-
Dário Meira	1	-	1	-	-	-	-	-	-
Gongogi	1	-	1	-	-	-	-	-	-
Ibirataia	2	-	2	-	-	-	-	-	-
Ipiaú	6	-	2	-	4	-	-	-	-
Itagi	2	-	1	-	1	-	-	-	-
Itagibá	1	-	1	-	-	-	-	-	-
Itamari	1	-	1	-	-	-	-	-	-
Jequié	18	-	9	-	5	-	-	4	-
Jitaúna	2	-	1	-	1	-	-	-	-
Manoel Vitorino	1	-	1	-	-	-	-	-	-
Nova Ibiá	1	-	1	-	-	-	-	-	-
Ubatã	2	-	1	-	1	-	-	-	-
Bacia do Rio Corrente	23	-	14	-	7	-	1	1	-
Brejoândia	1	-	1	-	-	-	-	-	-
Canápolis	1	-	1	-	-	-	-	-	-
Cocos	1	-	1	-	-	-	-	-	-
Coribe	1	-	1	-	-	-	-	-	-
Correntina	4	-	1	-	2	-	1	-	-
Jaborandi	1	-	1	-	-	-	-	-	-
Santa Maria da Vitória	5	-	1	-	4	-	-	-	-
Santana	3	-	3	-	-	-	-	-	-
São Félix do Coribe	1	-	1	-	-	-	-	-	-
Serra Dourada	3	-	2	-	1	-	-	-	-
Tabocas do Brejo Velho	2	-	1	-	-	-	-	1	-
Itaparica	21	-	12	1	3	-	4	1	-
Abaré	4	-	2	-	-	-	1	1	-
Chorrochó	5	-	1	1	-	-	3	-	-
Glória	1	-	1	-	-	-	-	-	-
Macururé	1	-	1	-	-	-	-	-	-
Paulo Afonso	9	-	6	-	3	-	-	-	-
Rodelas	1	-	1	-	-	-	-	-	-

2.3.3.1 Número de estabelecimentos que ministram ensino médio, por localização e dependência administrativa, segundo o Território de Identidade e municípios – Bahia – 2005

(conclusão)

Território de Identidade e municípios	Número de estabelecimentos								
	Total	Urbana				Rural			
		Federal	Estadual	Municipal	Particular	Federal	Estadual	Municipal	Particular
Piemonte Norte do Itapicuru	32	-	16	3	8	1	4	-	-
Andorinha	2	-	1	1	-	-	-	-	-
Antônio Gonçalves	1	-	1	-	-	-	-	-	-
Caldeirão Grande	3	-	1	1	1	-	-	-	-
Campo Formoso	5	-	3	-	2	-	-	-	-
Filadélfia	1	-	1	-	-	-	-	-	-
Jaguarari	5	-	2	-	2	-	1	-	-
Pindobaçu	3	-	1	1	-	-	1	-	-
Ponto Novo	1	-	1	-	-	-	-	-	-
Senhor do Bonfim	11	-	5	-	3	1	2	-	-
Metropolitana de Salvador	288	2	159	1	119	-	-	7	-
Camaçari	16	-	6	1	2	-	-	7	-
Candeias	3	-	3	-	-	-	-	-	-
Dias D'Ávila	4	-	2	-	2	-	-	-	-
Itaparica	3	-	2	-	1	-	-	-	-
Lauro de Freitas	10	-	6	-	4	-	-	-	-
Madre de Deus	1	-	1	-	-	-	-	-	-
Salinas da Margarida	1	-	1	-	-	-	-	-	-
Salvador	238	2	129	-	107	-	-	-	-
Simões Filho	9	-	8	-	1	-	-	-	-
Vera Cruz	3	-	1	-	2	-	-	-	-

Fonte: SEC/MEC/INEP

2.3.3.2 Matrícula inicial no ensino médio, por localização e dependência administrativa, segundo o Território de Identidade e municípios – Bahia – 2005

(continua)

Território de Identidade e municípios	Matrícula inicial								
	Total	Urbana				Rural			
		Federal	Estadual	Municipal	Particular	Federal	Estadual	Municipal	Particular
Estado da Bahia	743.880	2.651	630.614	25.883	51.805	927	15.390	15.575	1.035
Irecê	21.708	-	17.352	1.923	1.512	-	191	699	31
América Dourada	786	-	786	-	-	-	-	-	-
Barra do Mendes	931	-	890	-	41	-	-	-	-
Barro Alto	756	-	561	154	-	-	-	41	-
Cafarnaum	767	-	462	305	-	-	-	-	-
Canarana	1.212	-	779	211	-	-	-	222	-
Central	802	-	690	-	81	-	-	-	31
Gentio do Ouro	509	-	140	369	-	-	-	-	-
Ibipeba	775	-	623	-	-	-	152	-	-
Ibititá	935	-	935	-	-	-	-	-	-
Ipupiara	635	-	635	-	-	-	-	-	-
Irecê	4.318	-	3.162	-	1.117	-	39	-	-
Itaguaçu da Bahia	595	-	421	174	-	-	-	-	-
João Dourado	1.086	-	1.086	-	-	-	-	-	-
Jussara	847	-	847	-	-	-	-	-	-
Lapão	1.295	-	1.192	-	103	-	-	-	-
Mulungu do Morro	-	-	-	-	-	-	-	-	-
Presidente Dutra	725	-	725	-	-	-	-	-	-
São Gabriel	876	-	560	-	6	-	-	310	-
Uibaí	770	-	712	-	58	-	-	-	-
Xique-Xique	3.088	-	2.146	710	106	-	-	126	-
Velho Chico	23.574	-	20.371	1.132	807	-	191	1.073	-
Barra	2.454	-	2.319	-	135	-	-	-	-
Bom Jesus da Lapa	3.728	-	3.282	-	255	-	191	-	-
Brotas de Macaúbas	1.252	-	1.201	51	-	-	-	-	-
Carinhanha	1.725	-	1.298	423	4	-	-	-	-
Feira da Mata	315	-	-	315	-	-	-	-	-
Ibotirama	1.965	-	1.939	-	26	-	-	-	-
Igaporã	818	-	818	-	-	-	-	-	-
Malhada	745	-	512	-	-	-	-	233	-
Matina	599	-	484	115	-	-	-	-	-
Morpará	581	-	353	228	-	-	-	-	-
Muquém do São Francisco	423	-	423	-	-	-	-	-	-
Oliveira dos Brejinhos	1.067	-	731	-	336	-	-	-	-
Paratinga	2.359	-	1.519	-	-	-	-	840	-
Riacho de Santana	2.168	-	2.117	-	51	-	-	-	-
Serra do Ramalho	2.696	-	2.696	-	-	-	-	-	-
Sítio do Mato	679	-	679	-	-	-	-	-	-
Chapada Diamantina	17.661	-	13.987	1.370	163	-	1.709	432	-
Abaíra	631	-	595	-	-	-	-	36	-
Andaraí	762	-	762	-	-	-	-	-	-
Barra da Estiva	1.140	-	969	171	-	-	-	-	-
Boninal	923	-	727	196	-	-	-	-	-
Bonito	414	-	245	66	-	-	-	103	-
Ibicoara	639	-	639	-	-	-	-	-	-
Ibitiara	466	-	-	-	-	-	466	-	-

2.3.3.2 Matrícula inicial no ensino médio, por localização e dependência administrativa, segundo o Território de Identidade e municípios – Bahia – 2005

(continuação)

Território de Identidade e municípios	Matrícula inicial								
	Total	Urbana				Rural			
		Federal	Estadual	Municipal	Particular	Federal	Estadual	Municipal	Particular
Iraquara	1.050	-	865	-	-	-	-	185	-
Itaeté	770	-	770	-	-	-	-	-	-
Jussiape	513	-	394	-	6	-	113	-	-
Lençóis	462	-	462	-	-	-	-	-	-
Marcionílio Souza	679	-	679	-	-	-	-	-	-
Morro do Chapéu	1.532	-	1.278	-	48	-	206	-	-
Mucugê	489	-	489	-	-	-	-	-	-
Nova Redenção	554	-	554	-	-	-	-	-	-
Novo Horizonte	477	-	477	-	-	-	-	-	-
Palmeiras	289	-	289	-	-	-	-	-	-
Piatã	980	-	180	800	-	-	-	-	-
Rio de Contas	597	-	460	137	-	-	-	-	-
Seabra	2.203	-	2.126	-	77	-	-	-	-
Souto Soares	924	-	-	-	-	-	924	-	-
Utinga	896	-	756	-	32	-	-	108	-
Wagner	271	-	271	-	-	-	-	-	-
Sisal	28.358	-	20.564	3.414	1.096	-	1.955	1.273	56
Araci	2.255	-	1.133	666	107	-	349	-	-
Barrocas	834	-	834	-	-	-	-	-	-
Biritinga	691	-	631	60	-	-	-	-	-
Candeal	265	-	265	-	-	-	-	-	-
Cansanção	1.635	-	1.390	-	-	-	245	-	-
Conceição do Coité	2.975	-	1.988	-	146	-	841	-	-
Ichu	372	-	372	-	-	-	-	-	-
Itiúba	1.565	-	896	-	-	-	-	669	-
Lamarão	343	-	-	343	-	-	-	-	-
Monte Santo	1.867	-	831	980	-	-	-	-	56
Nordestina	870	-	757	113	-	-	-	-	-
Queimadas	1.536	-	1.357	179	-	-	-	-	-
Quijingue	1.303	-	1.181	-	122	-	-	-	-
Retirolândia	667	-	647	-	20	-	-	-	-
Santaluz	2.350	-	1.038	938	47	-	-	327	-
São Domingos	420	-	420	-	-	-	-	-	-
Serrinha	4.264	-	3.093	135	239	-	520	277	-
Teofilândia	1.228	-	1.053	-	175	-	-	-	-
Tucano	1.675	-	1.558	-	117	-	-	-	-
Valente	1.243	-	1.120	-	123	-	-	-	-
Litoral Sul	41.811	-	36.888	1.380	3.386	-	78	79	-
Almadina	175	-	142	33	-	-	-	-	-
Arataca	477	-	32	445	-	-	-	-	-
Aurelino Leal	494	-	494	-	-	-	-	-	-
Barro Preto	314	-	314	-	-	-	-	-	-
Buerarema	1.139	-	1.139	-	-	-	-	-	-
Camacan	1.471	-	1.463	-	8	-	-	-	-
Canavieiras	1.301	-	1.301	-	-	-	-	-	-
Coaraci	1.151	-	1.039	-	112	-	-	-	-
Floresta Azul	445	-	387	58	-	-	-	-	-
Ibicaraí	1.050	-	966	-	84	-	-	-	-

2.3.3.2 Matrícula inicial no ensino médio, por localização e dependência administrativa, segundo o Território de Identidade e municípios – Bahia – 2005

(continuação)

Território de Identidade e municípios	Matrícula inicial								
	Total	Urbana				Rural			
		Federal	Estadual	Municipal	Particular	Federal	Estadual	Municipal	Particular
Ibirapitanga	1.117	-	1.117	-	-	-	-	-	-
Ilhéus	10.918	-	9.486	-	1.354	-	78	-	-
Itabuna	12.788	-	10.960	-	1.828	-	-	-	-
Itacaré	434	-	222	212	-	-	-	-	-
Itaju do Colônia	349	-	202	147	-	-	-	-	-
Itajuípe	576	-	530	46	-	-	-	-	-
Itapé	569	-	569	-	-	-	-	-	-
Itapitanga	414	-	372	42	-	-	-	-	-
Jussari	403	-	269	134	-	-	-	-	-
Maraú	674	-	382	213	-	-	-	79	-
Mascote	638	-	638	-	-	-	-	-	-
Pau Brasil	574	-	574	-	-	-	-	-	-
Santa Luzia	585	-	585	-	-	-	-	-	-
São José da Vitória	305	-	305	-	-	-	-	-	-
Ubaítaba	885	-	885	-	-	-	-	-	-
Una	1.475	-	1.425	50	-	-	-	-	-
Uruçuca	1.090	-	1.090	-	-	-	-	-	-
Baixo Sul	15.664	307	13.647	212	683	-	89	726	-
Aratuípe	491	-	491	-	-	-	-	-	-
Cairu	427	-	180	-	-	-	-	247	-
Camamu	1.738	-	1.738	-	-	-	-	-	-
Gandu	1.596	-	1.519	-	77	-	-	-	-
Igrapiúna	632	-	543	-	-	-	89	-	-
Ituberá	1.678	-	1.362	-	316	-	-	-	-
Jaguaripe	-	-	-	-	-	-	-	-	-
Nilo Peçanha	583	-	415	-	-	-	-	168	-
Piraí do Norte	393	-	393	-	-	-	-	-	-
Presidente Tancredo Neves	1.351	-	1.218	133	-	-	-	-	-
Taperoá	807	-	728	79	-	-	-	-	-
Teolândia	693	-	693	-	-	-	-	-	-
Valença	4.479	307	3.882	-	290	-	-	-	-
Wenceslau Guimarães	796	-	485	-	-	-	-	311	-
Extremo Sul	39.042	211	34.508	1.110	1.774	218	639	582	-
Alcobaça	906	-	906	-	-	-	-	-	-
Belmonte	1.136	-	596	-	-	-	-	540	-
Caravelas	882	-	882	-	-	-	-	-	-
Eunápolis	5.255	211	4.701	-	343	-	-	-	-
Guaratinga	647	-	647	-	-	-	-	-	-
Ibirapoã	451	-	451	-	-	-	-	-	-
Itabela	1.525	-	1.513	-	12	-	-	-	-
Itagimirim	517	-	517	-	-	-	-	-	-
Itamaraju	3.637	-	2.968	363	306	-	-	-	-
Itanhém	1.422	-	1.175	247	-	-	-	-	-
Itapebi	961	-	961	-	-	-	-	-	-
Jucuruçu	520	-	520	-	-	-	-	-	-
Lajedão	264	-	206	58	-	-	-	-	-
Medeiros Neto	1.447	-	1.344	103	-	-	-	-	-
Mucurí	1.763	-	1.530	-	233	-	-	-	-

2.3.3.2 Matrícula inicial no ensino médio, por localização e dependência administrativa, segundo o Território de Identidade e municípios – Bahia – 2005

(continuação)

Território de Identidade e municípios	Matrícula inicial								
	Total	Urbana				Rural			
		Federal	Estadual	Municipal	Particular	Federal	Estadual	Municipal	Particular
Nova Viçosa	1.813	-	1.813	-	-	-	-	-	
Porto Seguro	6.394	-	5.555	-	312	-	485	42	
Prado	1.331	-	968	339	-	-	24	-	
Santa Cruz Cabrália	1.553	-	1.553	-	-	-	-	-	
Teixeira de Freitas	6.181	-	5.395	-	568	218	-	-	
Vereda	437	-	307	-	-	-	130	-	
Itapetinga	11.014	107	8.970	1.532	405	-	-	-	
Caatiba	303	-	-	303	-	-	-	-	
Firmino Alves	300	-	300	-	-	-	-	-	
Ibicuí	667	-	667	-	-	-	-	-	
Iguaí	902	-	853	-	49	-	-	-	
Itambé	1.052	-	1.052	-	-	-	-	-	
Itapetinga	3.109	107	2.701	-	301	-	-	-	
Itarantim	818	-	-	775	43	-	-	-	
Itororó	1.120	-	1.120	-	-	-	-	-	
Macarani	950	-	950	-	-	-	-	-	
Maiquinique	362	-	-	350	12	-	-	-	
Nova Canaã	603	-	499	104	-	-	-	-	
Potiraguá	562	-	562	-	-	-	-	-	
Santa Cruz da Vitória	266	-	266	-	-	-	-	-	
Vale do Jiquiriçá	14.632	-	12.740	647	311	271	542	121	
Amargosa	964	-	778	-	89	-	97	-	
Brejões	919	-	337	214	-	-	368	-	
Cravolândia	381	-	381	-	-	-	-	-	
Elísio Medrado	407	-	407	-	-	-	-	-	
Irajuba	367	-	367	-	-	-	-	-	
Iramaia	418	-	288	130	-	-	-	-	
Itaquara	422	-	221	201	-	-	-	-	
Itiruçu	902	-	825	-	-	-	77	-	
Jaguaquara	2.569	-	2.347	-	222	-	-	-	
Jiquiriçá	299	-	299	-	-	-	-	-	
Lafayette Coutinho	154	-	154	-	-	-	-	-	
Lagedo do Tabocal	517	-	517	-	-	-	-	-	
Laje	1.067	-	1.067	-	-	-	-	-	
Maracás	1.381	-	1.183	77	-	-	-	121	
Milagres	667	-	667	-	-	-	-	-	
Mutuípe	755	-	730	25	-	-	-	-	
Nova Itarana	205	-	205	-	-	-	-	-	
Planaltino	316	-	316	-	-	-	-	-	
Santa Inês	999	-	728	-	-	271	-	-	
São Miguel das Matas	296	-	296	-	-	-	-	-	
Ubaíra	627	-	627	-	-	-	-	-	
Sertão de São Francisco	25.957	-	21.921	880	798	-	1.158	1.200	
Campo Alegre de Lourdes	877	-	877	-	-	-	-	-	
Canudos	887	-	581	306	-	-	-	-	
Casa Nova	2.454	-	2.454	-	-	-	-	-	
Curaçá	1.454	-	978	-	-	-	476	-	

2.3.3.2 Matrícula inicial no ensino médio, por localização e dependência administrativa, segundo o Território de Identidade e municípios – Bahia – 2005

(continuação)

Território de Identidade e municípios	Matrícula inicial								
	Total	Urbana				Rural			
		Federal	Estadual	Municipal	Particular	Federal	Estadual	Municipal	Particular
Juazeiro	11.461	-	9.694	-	567	-	-	1.200	-
Pilão Arcado	1.411	-	1.034	212	165	-	-	-	-
Remanso	1.657	-	1.229	362	66	-	-	-	-
Sento Sé	2.518	-	2.518	-	-	-	-	-	-
Sobradinho	1.382	-	1.382	-	-	-	-	-	-
Uauá	1.856	-	1.174	-	-	-	682	-	-
Oeste Baiano	23.126	308	17.707	2.423	1.532	-	-	664	492
Angical	991	-	633	358	-	-	-	-	-
Baianópolis	844	-	660	184	-	-	-	-	-
Barreiras	8.654	308	7.786	-	560	-	-	-	-
Buritirama	964	-	964	-	-	-	-	-	-
Catolândia	234	-	-	234	-	-	-	-	-
Cotegipe	549	-	549	-	-	-	-	-	-
Cristópolis	925	-	925	-	-	-	-	-	-
Formosa do Rio Preto	1.297	-	55	1.242	-	-	-	-	-
Luís Eduardo Magalhães	2.406	-	2.187	-	219	-	-	-	-
Mansidão	1.157	-	324	-	341	-	-	-	492
Riachão das Neves	1.198	-	400	405	-	-	-	393	-
Santa Rita de Cássia	2.067	-	1.655	-	412	-	-	-	-
São Desidério	1.131	-	860	-	-	-	-	271	-
Wanderley	709	-	709	-	-	-	-	-	-
Bacia do Paramirim	8.464	-	7.793	-	671	-	-	-	-
Boquira	1.282	-	824	-	458	-	-	-	-
Botuporã	793	-	793	-	-	-	-	-	-
Caturama	462	-	462	-	-	-	-	-	-
Érico Cardoso	453	-	453	-	-	-	-	-	-
Ibipitanga	490	-	490	-	-	-	-	-	-
Macaúbas	2.329	-	2.188	-	141	-	-	-	-
Paramirim	925	-	853	-	72	-	-	-	-
Rio do Pires	824	-	824	-	-	-	-	-	-
Tanque Novo	906	-	906	-	-	-	-	-	-
Sertão Produtivo	24.559	-	20.538	1.465	755	193	167	1.441	-
Brumado	4.139	-	3.860	-	279	-	-	-	-
Caculé	1.033	-	1.033	-	-	-	-	-	-
Caetité	2.221	-	1.837	-	217	-	167	-	-
Candiba	589	-	589	-	-	-	-	-	-
Contendas do Sincorá	322	-	105	217	-	-	-	-	-
Dom Basílio	569	-	526	43	-	-	-	-	-
Guanambi	4.855	-	4.388	68	206	193	-	-	-
Ibiassucê	467	-	467	-	-	-	-	-	-
Ituaçu	1.125	-	708	-	-	-	-	417	-
Iuiú	636	-	539	97	-	-	-	-	-
Lagoa Real	654	-	278	376	-	-	-	-	-
Livramento de Nossa Senhora	2.376	-	1.299	-	53	-	-	1.024	-
Malhada de Pedras	415	-	415	-	-	-	-	-	-
Palmas de Monte Alto	1.088	-	1.027	61	-	-	-	-	-
Pindaí	858	-	666	192	-	-	-	-	-

2.3.3.2 Matrícula inicial no ensino médio, por localização e dependência administrativa, segundo o Território de Identidade e municípios – Bahia – 2005

(continuação)

Território de Identidade e municípios	Matrícula inicial								
	Total	Urbana				Rural			
		Federal	Estadual	Municipal	Particular	Federal	Estadual	Municipal	Particular
Rio do Antônio	650	-	475	175	-	-	-	-	
Sebastião Laranjeiras	659	-	577	82	-	-	-	-	
Tanhaçu	1.156	-	1.002	154	-	-	-	-	
Urandi	747	-	747	-	-	-	-	-	
Piemonte do Paraguaçu	13.295	-	11.778	732	275	-	480	-	30
Boa Vista do Tupim	748	-	748	-	-	-	-	-	
Iaçú	1.049	-	1.049	-	-	-	-	-	
Ibiquera	197	-	197	-	-	-	-	-	
Itaberaba	2.972	-	2.777	-	195	-	-	-	
Itatim	585	-	585	-	-	-	-	-	
Lajedinho	217	-	217	-	-	-	-	-	
Macaçuba	495	-	-	495	-	-	-	-	
Miguel Calmon	1.527	-	1.527	-	-	-	-	-	
Mundo Novo	741	-	695	-	46	-	-	-	
Piritiba	993	-	959	-	34	-	-	-	
Rafael Jambeiro	1.164	-	552	132	-	-	480	-	
Ruy Barbosa	1.588	-	1.558	-	-	-	-	30	
Santa Terezinha	372	-	267	105	-	-	-	-	
Tapiramutá	647	-	647	-	-	-	-	-	
Bacia do Jacuípe	11.560	-	10.410	156	613	-	381	-	
Baixa Grande	1.139	-	1.081	-	58	-	-	-	
Capela do Alto Alegre	356	-	356	-	-	-	-	-	
Gavião	191	-	191	-	-	-	-	-	
Ipirá	2.566	-	2.393	-	173	-	-	-	
Mairi	813	-	735	-	78	-	-	-	
Nova Fátima	311	-	311	-	-	-	-	-	
Pé de Serra	919	-	919	-	-	-	-	-	
Pintadas	485	-	485	-	-	-	-	-	
Quixabeira	493	-	337	156	-	-	-	-	
Riachão do Jacuípe	1.967	-	1.445	-	141	-	381	-	
São José do Jacuípe	501	-	501	-	-	-	-	-	
Serra Preta	874	-	874	-	-	-	-	-	
Várzea da Roça	555	-	392	-	163	-	-	-	
Várzea do Poço	390	-	390	-	-	-	-	-	
Piemonte da Diamantina	10.393	-	8.495	592	405	-	-	901	
Caém	763	-	431	-	-	-	-	332	
Capim Grosso	1.467	-	1.460	-	7	-	-	-	
Jacobina	3.974	-	2.515	505	385	-	-	569	
Mirangaba	933	-	933	-	-	-	-	-	
Ourolândia	670	-	670	-	-	-	-	-	
Saúde	632	-	632	-	-	-	-	-	
Serrolândia	514	-	414	87	13	-	-	-	
Umburanas	715	-	715	-	-	-	-	-	
Várzea Nova	725	-	725	-	-	-	-	-	
Semi-árido Nordeste II	19.528	-	15.768	2.264	572	-	309	615	
Adustina	528	-	257	271	-	-	-	-	

2.3.3.2 Matrícula inicial no ensino médio, por localização e dependência administrativa, segundo o Território de Identidade e municípios – Bahia – 2005

(continuação)

Território de Identidade e municípios	Matrícula inicial								
	Total	Urbana				Rural			
		Federal	Estadual	Municipal	Particular	Federal	Estadual	Municipal	Particular
Antas	855	-	625	230	-	-	-	-	-
Banzaê	1.003	-	1.003	-	-	-	-	-	-
Cícero Dantas	1.447	-	766	571	-	-	110	-	-
Cipó	775	-	518	-	67	-	190	-	-
Coronel João Sá	646	-	646	-	-	-	-	-	-
Euclides da Cunha	3.430	-	3.305	-	125	-	-	-	-
Fátima	808	-	808	-	-	-	-	-	-
Heliópolis	692	-	383	309	-	-	-	-	-
Jeremoabo	1.789	-	1.480	-	-	309	-	-	-
Nova Soure	1.203	-	772	363	68	-	-	-	-
Novo Triunfo	604	-	455	149	-	-	-	-	-
Paripiranga	1.231	-	763	208	227	-	33	-	-
Pedro Alexandre	391	-	283	34	-	-	74	-	-
Ribeira do Amparo	844	-	507	129	-	-	208	-	-
Ribeira do Pombal	2.225	-	2.140	-	85	-	-	-	-
Santa Brígida	721	-	721	-	-	-	-	-	-
Sítio do Quinto	336	-	336	-	-	-	-	-	-
Agreste de Alagoinhas/Litoral Norte	31.149	-	26.936	1.357	1.846	-	260	694	56
Acajutiba	455	-	455	-	-	-	-	-	-
Alagoinhas	7.891	-	6.745	-	1.146	-	-	-	-
Aporá	789	-	789	-	-	-	-	-	-
Araçás	402	-	-	402	-	-	-	-	-
Aramari	545	-	545	-	-	-	-	-	-
Cardeal da Silva	524	-	524	-	-	-	-	-	-
Catu	2.832	-	2.659	-	173	-	-	-	-
Conde	1.406	-	1.406	-	-	-	-	-	-
Crisópolis	805	-	800	5	-	-	-	-	-
Entre Rios	2.157	-	2.084	-	73	-	-	-	-
Esplanada	1.814	-	1.270	27	47	-	470	-	-
Inhambupe	2.573	-	2.517	-	-	-	-	-	56
Itanagra	300	-	300	-	-	-	-	-	-
Itapicuru	907	-	572	335	-	-	-	-	-
Jandaíra	407	-	407	-	-	-	-	-	-
Mata de São João	1.166	-	329	542	35	260	-	-	-
Oiandina	782	-	736	46	-	-	-	-	-
Ouriçangas	521	-	521	-	-	-	-	-	-
Pedrao	350	-	350	-	-	-	-	-	-
Pojuca	2.077	-	1.786	-	291	-	-	-	-
Rio Real	1.754	-	1.673	-	81	-	-	-	-
Sátiro Dias	692	-	468	-	-	-	224	-	-
Portal do Sertão	41.090	-	34.171	305	3.323	-	3.116	175	-
Água Fria	816	-	787	29	-	-	-	-	-
Amélia Rodrigues	984	-	984	-	-	-	-	-	-
Anguera	413	-	413	-	-	-	-	-	-
Antônio Cardoso	308	-	308	-	-	-	-	-	-
Conceição da Feira	792	-	792	-	-	-	-	-	-
Conceição do Jacuípe	1.741	-	1.487	-	79	-	175	-	-
Coração de Maria	1.244	-	958	-	-	286	-	-	-

2.3.3.2 Matrícula inicial no ensino médio, por localização e dependência administrativa, segundo o Território de Identidade e municípios – Bahia – 2005

(continuação)

Território de Identidade e municípios	Matrícula inicial								
	Total	Urbana				Rural			
		Federal	Estadual	Municipal	Particular	Federal	Estadual	Municipal	Particular
Feira de Santana	27.348	-	21.347	-	3.171	-	2.830	-	-
Ipecaetá	756	-	756	-	-	-	-	-	-
Irará	1.191	-	1.191	-	-	-	-	-	-
Santa Bárbara	857	-	857	-	-	-	-	-	-
Santanópolis	288	-	288	-	-	-	-	-	-
Santo Estêvão	2.286	-	2.213	-	73	-	-	-	-
São Gonçalo dos Campos	782	-	506	276	-	-	-	-	-
Tanquinho	328	-	328	-	-	-	-	-	-
Teodoro Sampaio	397	-	397	-	-	-	-	-	-
Terra Nova	559	-	559	-	-	-	-	-	-
Vitória da Conquista	35.068	273	30.857	566	1.935	-	969	468	-
Anagé	1.051	-	1.051	-	-	-	-	-	-
Aracatu	660	-	660	-	-	-	-	-	-
Barra do Choça	1.278	-	1.278	-	-	-	-	-	-
Belo Campo	819	-	819	-	-	-	-	-	-
Bom Jesus da Serra	548	-	548	-	-	-	-	-	-
Caetanos	603	-	603	-	-	-	-	-	-
Cândido Sales	1.747	-	1.747	-	-	-	-	-	-
Caraíbas	536	-	536	-	-	-	-	-	-
Condeúba	962	-	845	-	-	-	-	117	-
Cordeiros	515	-	515	-	-	-	-	-	-
Encruzilhada	870	-	870	-	-	-	-	-	-
Guajeru	436	-	436	-	-	-	-	-	-
Jacaraci	671	-	416	255	-	-	-	-	-
Licínio de Almeida	692	-	413	-	-	-	160	119	-
Maetinga	380	-	270	110	-	-	-	-	-
Mirante	331	-	248	83	-	-	-	-	-
Mortugaba	660	-	660	-	-	-	-	-	-
Piripá	762	-	762	-	-	-	-	-	-
Planalto	993	-	993	-	-	-	-	-	-
Poções	2.502	-	2.415	-	87	-	-	-	-
Presidente Jânio Quadros	610	-	610	-	-	-	-	-	-
Ribeirão do Largo	358	-	240	118	-	-	-	-	-
Tremedal	844	-	612	-	-	-	-	232	-
Vitória da Conquista	16.240	273	13.310	-	1.848	-	809	-	-
Recôncavo	35.996	-	29.847	1.714	1.968	-	1.440	657	370
Cabaceiras do Paraguaçu	678	-	678	-	-	-	-	-	-
Cachoeira	2.031	-	1.367	-	60	-	234	-	370
Castro Alves	3.358	-	3.218	-	-	-	-	140	-
Conceição do Almeida	923	-	889	-	34	-	-	-	-
Cruz das Almas	3.487	-	2.378	467	642	-	-	-	-
Dom Macedo Costa	118	-	118	-	-	-	-	-	-
Governador Mangabeira	1.164	-	1.089	-	75	-	-	-	-
Maragogipe	2.413	-	2.142	-	39	-	232	-	-
Muniz Ferreira	302	-	228	74	-	-	-	-	-
Muritiba	1.656	-	1.042	-	151	-	463	-	-
Nazaré	2.318	-	2.179	-	139	-	-	-	-
Santo Amaro	3.396	-	2.710	-	175	-	511	-	-

2.3.3.2 Matrícula inicial no ensino médio, por localização e dependência administrativa, segundo o Território de Identidade e municípios – Bahia – 2005

(continuação)

Território de Identidade e municípios	Matrícula inicial								
	Total	Urbana				Rural			
		Federal	Estadual	Municipal	Particular	Federal	Estadual	Municipal	Particular
Santo Antônio de Jesus	4.921	-	4.446	-	475	-	-	-	-
São Felipe	1.354	-	1.317	-	37	-	-	-	-
São Félix	886	-	619	-	49	-	218	-	-
São Francisco do Conde	1.837	-	667	1.073	-	-	97	-	-
São Sebastião do Passé	2.677	-	2.283	100	92	-	202	-	-
Sapeaçu	1.279	-	1.279	-	-	-	-	-	-
Saubara	724	-	724	-	-	-	-	-	-
Varzedo	474	-	474	-	-	-	-	-	-
Médio Rio de Contas	20.497	-	18.930	-	1.046	-	521	-	-
Aiquara	265	-	265	-	-	-	-	-	-
Apuarema	446	-	446	-	-	-	-	-	-
Barra do Rocha	435	-	435	-	-	-	-	-	-
Boa Nova	544	-	544	-	-	-	-	-	-
Dário Meira	470	-	470	-	-	-	-	-	-
Gongogi	344	-	344	-	-	-	-	-	-
Ibirataia	1.330	-	1.330	-	-	-	-	-	-
Ipiaú	3.146	-	2.839	-	307	-	-	-	-
Itagi	801	-	713	-	88	-	-	-	-
Itagibá	696	-	696	-	-	-	-	-	-
Itamari	569	-	569	-	-	-	-	-	-
Jequié	8.391	-	7.357	-	513	-	521	-	-
Jitaúna	936	-	813	-	123	-	-	-	-
Manoel Vitorino	540	-	540	-	-	-	-	-	-
Nova Ibiá	339	-	339	-	-	-	-	-	-
Ubatã	1.245	-	1.230	-	15	-	-	-	-
Bacia do Rio Corrente	12.134	-	11.422	-	464	-	150	98	-
Brejoândia	564	-	564	-	-	-	-	-	-
Canápolis	681	-	681	-	-	-	-	-	-
Cocos	805	-	805	-	-	-	-	-	-
Coribe	925	-	925	-	-	-	-	-	-
Correntina	1.885	-	1.605	-	130	-	150	-	-
Jaborandi	571	-	571	-	-	-	-	-	-
Santa Maria da Vitória	2.125	-	1.865	-	260	-	-	-	-
Santana	1.609	-	1.609	-	-	-	-	-	-
São Félix do Coribe	998	-	998	-	-	-	-	-	-
Serra Dourada	1.375	-	1.301	-	74	-	-	-	-
Tabocas do Brejo Velho	596	-	498	-	-	-	98	-	-
Itaparica	10.428	-	9.009	273	560	-	509	77	-
Abaré	1.033	-	716	-	-	-	240	77	-
Chorrochó	750	-	208	273	-	-	269	-	-
Glória	803	-	803	-	-	-	-	-	-
Macururé	436	-	436	-	-	-	-	-	-
Paulo Afonso	7.160	-	6.600	-	560	-	-	-	-
Rodelas	246	-	246	-	-	-	-	-	-
Piemonte Norte do Itapicuru	12.748	-	10.201	363	882	245	1.057	-	-
Andorinha	547	-	515	32	-	-	-	-	-
Antônio Gonçalves	448	-	448	-	-	-	-	-	-

2.3.3.2 Matrícula inicial no ensino médio, por localização e dependência administrativa, segundo o Território de Identidade e municípios – Bahia – 2005

(conclusão)

Território de Identidade e municípios	Matrícula inicial								
	Total	Urbana				Rural			
		Federal	Estadual	Municipal	Particular	Federal	Estadual	Municipal	Particular
Caldeirão Grande	688	-	361	313	14	-	-	-	-
Campo Formoso	2.535	-	2.392	-	143	-	-	-	-
Filadélfia	483	-	483	-	-	-	-	-	-
Jaguarari	1.707	-	960	-	184	-	563	-	-
Pindobaçu	794	-	480	18	-	-	296	-	-
Ponto Novo	734	-	734	-	-	-	-	-	-
Senhor do Bonfim	4.812	-	3.828	-	541	245	198	-	-
Metropolitana de Salvador	194.424	1.445	165.804	73	24.023	-	-	3.079	-
Camaçari	12.354	-	8.940	73	262	-	-	3.079	-
Candeias	3.177	-	3.177	-	-	-	-	-	-
Dias D'Ávila	3.271	-	3.157	-	114	-	-	-	-
Itaparica	789	-	721	-	68	-	-	-	-
Lauro de Freitas	4.593	-	3.710	-	883	-	-	-	-
Madre de Deus	1.010	-	1.010	-	-	-	-	-	-
Salinas da Margarida	872	-	872	-	-	-	-	-	-
Salvador	160.822	1.445	136.797	-	22.580	-	-	-	-
Simões Filho	6.072	-	5.998	-	74	-	-	-	-
Vera Cruz	1.464	-	1.422	-	42	-	-	-	-

Fonte: SEC/MEC/INEP

2.3.3.3 Número de docentes em exercício no ensino médio, por localização e dependência administrativa, segundo o Território de Identidade e municípios – Bahia – 2005

(continua)

Território de Identidade e municípios	Número de docentes								
	Total	Urbana				Rural			
		Federal	Estadual	Municipal	Particular	Federal	Estadual	Municipal	Particular
Estado da Bahia	32.664	244	23.040	1.682	5.669	64	772	1.110	83
Irecê	885	-	530	139	144	-	16	47	9
América Dourada	12	-	12	-	-	-	-	-	-
Barra do Mendes	29	-	19	-	10	-	-	-	-
Barro Alto	24	-	15	6	-	-	-	3	-
Cafarnaum	49	-	13	36	-	-	-	-	-
Canarana	58	-	33	9	-	-	-	16	-
Central	30	-	13	-	8	-	-	-	9
Gentio do Ouro	42	-	17	25	-	-	-	-	-
Ibipeba	35	-	26	-	-	-	9	-	-
Ibititá	33	-	33	-	-	-	-	-	-
Ipupiara	25	-	25	-	-	-	-	-	-
Irecê	176	-	91	-	78	-	7	-	-
Itaguaçu da Bahia	35	-	10	25	-	-	-	-	-
João Dourado	34	-	34	-	-	-	-	-	-
Jussara	28	-	28	-	-	-	-	-	-
Lapão	46	-	36	-	10	-	-	-	-
Mulungu do Morro	-	-	-	-	-	-	-	-	-
Presidente Dutra	22	-	22	-	-	-	-	-	-
São Gabriel	49	-	21	-	8	-	-	20	-
Uibaí	31	-	24	-	7	-	-	-	-
Xique-Xique	127	-	58	38	23	-	-	8	-
Velho Chico	851	-	636	68	82	-	8	57	-
Barra	83	-	69	-	14	-	-	-	-
Bom Jesus da Lapa	153	-	108	-	37	-	8	-	-
Brotas de Macaúbas	22	-	18	4	-	-	-	-	-
Carinhanha	47	-	19	22	6	-	-	-	-
Feira da Mata	22	-	-	22	-	-	-	-	-
Ibotirama	59	-	54	-	5	-	-	-	-
Igaporã	37	-	37	-	-	-	-	-	-
Malhada	33	-	20	-	-	-	-	13	-
Matina	22	-	14	8	-	-	-	-	-
Morpará	26	-	14	12	-	-	-	-	-
Muquém do São Francisco	13	-	13	-	-	-	-	-	-
Oliveira dos Brejinhos	30	-	18	-	12	-	-	-	-
Paratinga	101	-	57	-	-	-	-	44	-
Riacho de Santana	78	-	70	-	8	-	-	-	-
Serra do Ramalho	103	-	103	-	-	-	-	-	-
Sítio do Mato	22	-	22	-	-	-	-	-	-
Chapada Diamantina	849	-	569	94	47	-	84	55	-
Abaíra	32	-	22	-	-	-	-	10	-
Andaraí	35	-	35	-	-	-	-	-	-
Barra da Estiva	40	-	29	11	-	-	-	-	-
Boninal	43	-	37	6	-	-	-	-	-
Bonito	35	-	16	4	-	-	-	15	-
Ibicoara	18	-	18	-	-	-	-	-	-
Ibitiara	36	-	-	-	-	-	36	-	-

2.3.3.3 Número de docentes em exercício no ensino médio, por localização e dependência administrativa, segundo o Território de Identidade e municípios – Bahia – 2005

(continuação)

Território de Identidade e municípios	Número de docentes								
	Total	Urbana				Rural			
		Federal	Estadual	Municipal	Particular	Federal	Estadual	Municipal	Particular
Iraquara	50	-	32	-	-	-	-	18	-
Itaeté	27	-	27	-	-	-	-	-	-
Jussiape	31	-	15	-	4	-	12	-	-
Lençóis	9	-	9	-	-	-	-	-	-
Marcionílio Souza	30	-	30	-	-	-	-	-	-
Morro do Chapéu	61	-	41	-	12	-	8	-	-
Mucugê	50	-	50	-	-	-	-	-	-
Nova Redenção	12	-	12	-	-	-	-	-	-
Novo Horizonte	14	-	14	-	-	-	-	-	-
Palmeiras	20	-	20	-	-	-	-	-	-
Piatã	79	-	13	66	-	-	-	-	-
Rio de Contas	36	-	29	7	-	-	-	-	-
Seabra	96	-	73	-	23	-	-	-	-
Souto Soares	28	-	-	-	-	-	28	-	-
Utinga	42	-	22	-	8	-	-	12	-
Wagner	25	-	25	-	-	-	-	-	-
Sisal	1.318	-	772	192	164	-	112	70	8
Araci	106	-	37	47	14	-	8	-	-
Barrocas	33	-	33	-	-	-	-	-	-
Biritinga	38	-	26	12	-	-	-	-	-
Candeal	10	-	10	-	-	-	-	-	-
Cansanção	41	-	29	-	-	-	12	-	-
Conceição do Coité	150	-	71	-	27	-	52	-	-
Ichu	19	-	19	-	-	-	-	-	-
Itiúba	65	-	30	-	-	-	-	35	-
Lamarão	24	-	-	24	-	-	-	-	-
Monte Santo	77	-	40	29	-	-	-	-	8
Nordestina	36	-	31	5	-	-	-	-	-
Queimadas	63	-	44	19	-	-	-	-	-
Quijingue	55	-	41	-	14	-	-	-	-
Retirolândia	40	-	30	-	10	-	-	-	-
Santaluz	100	-	32	47	11	-	-	10	-
São Domingos	21	-	21	-	-	-	-	-	-
Serrinha	235	-	132	9	29	-	40	25	-
Teofilândia	36	-	23	-	13	-	-	-	-
Tucano	94	-	72	-	22	-	-	-	-
Valente	75	-	51	-	24	-	-	-	-
Litoral Sul	1.931	-	1.407	119	390	-	7	8	-
Almadina	20	-	12	8	-	-	-	-	-
Arataca	25	-	12	13	-	-	-	-	-
Aurelino Leal	11	-	11	-	-	-	-	-	-
Barro Preto	14	-	14	-	-	-	-	-	-
Buerarema	40	-	40	-	-	-	-	-	-
Camacan	35	-	26	-	9	-	-	-	-
Canavieiras	63	-	63	-	-	-	-	-	-
Coaraci	63	-	42	-	21	-	-	-	-
Floresta Azul	31	-	17	14	-	-	-	-	-
Ibicaraí	50	-	35	-	15	-	-	-	-

2.3.3.3 Número de docentes em exercício no ensino médio, por localização e dependência administrativa, segundo o Território de Identidade e municípios – Bahia – 2005

(continuação)

Território de Identidade e municípios	Número de docentes								
	Total	Urbana				Rural			
		Federal	Estadual	Municipal	Particular	Federal	Estadual	Municipal	Particular
Ibirapitanga	26	-	26	-	-	-	-	-	-
Ilhéus	550	-	384	-	159	-	7	-	-
Itabuna	622	-	436	-	186	-	-	-	-
Itacaré	32	-	6	26	-	-	-	-	-
Itaju do Colônia	12	-	7	5	-	-	-	-	-
Itajuípe	34	-	27	7	-	-	-	-	-
Itapé	15	-	15	-	-	-	-	-	-
Itapitanga	21	-	12	9	-	-	-	-	-
Jussari	18	-	5	13	-	-	-	-	-
Maraú	39	-	14	17	-	-	-	8	-
Mascote	20	-	20	-	-	-	-	-	-
Pau Brasil	14	-	14	-	-	-	-	-	-
Santa Luzia	18	-	18	-	-	-	-	-	-
São José da Vitória	23	-	23	-	-	-	-	-	-
Ubaítaba	32	-	32	-	-	-	-	-	-
Una	66	-	59	7	-	-	-	-	-
Uruçuca	37	-	37	-	-	-	-	-	-
Baixo Sul	591	28	406	13	77	-	9	58	-
Aratuípe	24	-	24	-	-	-	-	-	-
Cairu	41	-	13	-	-	-	-	28	-
Camamu	55	-	55	-	-	-	-	-	-
Gandu	67	-	56	-	11	-	-	-	-
Igrapiúna	25	-	16	-	-	-	9	-	-
Ituberá	55	-	33	-	22	-	-	-	-
Jaguaripe	-	-	-	-	-	-	-	-	-
Nilo Peçanha	22	-	15	-	-	-	-	7	-
Pirai do Norte	15	-	15	-	-	-	-	-	-
Presidente Tancredo Neves	29	-	26	3	-	-	-	-	-
Taperoá	38	-	28	10	-	-	-	-	-
Teolândia	21	-	21	-	-	-	-	-	-
Valença	166	28	94	-	44	-	-	-	-
Wenceslau Guimarães	33	-	10	-	-	-	-	23	-
Extremo Sul	1.632	29	1.218	110	227	14	15	19	-
Alcobaça	26	-	26	-	-	-	-	-	-
Belmonte	33	-	21	-	-	-	-	12	-
Caravelas	25	-	25	-	-	-	-	-	-
Eunápolis	264	29	178	-	57	-	-	-	-
Guaratinga	20	-	20	-	-	-	-	-	-
Ibirapoã	14	-	14	-	-	-	-	-	-
Itabela	62	-	54	-	8	-	-	-	-
Itagimirim	28	-	28	-	-	-	-	-	-
Itamaraju	192	-	128	24	40	-	-	-	-
Itanhém	93	-	55	38	-	-	-	-	-
Itapebi	30	-	30	-	-	-	-	-	-
Jucuruçu	58	-	58	-	-	-	-	-	-
Lajedão	29	-	11	18	-	-	-	-	-
Medeiros Neto	53	-	45	8	-	-	-	-	-
Mucuri	81	-	53	-	28	-	-	-	-

2.3.3.3 Número de docentes em exercício no ensino médio, por localização e dependência administrativa, segundo o Território de Identidade e municípios – Bahia – 2005

(continuação)

Território de Identidade e municípios	Número de docentes								
	Total	Urbana				Rural			
		Federal	Estadual	Municipal	Particular	Federal	Estadual	Municipal	Particular
Nova Viçosa	49	-	49	-	-	-	-	-	
Porto Seguro	161	-	125	-	22	-	7	-	
Prado	50	-	26	22	-	2	-	-	
Santa Cruz Cabrália	54	-	54	-	-	-	-	-	
Teixeira de Freitas	288	-	202	-	72	14	-	-	
Vereda	22	-	16	-	-	6	-	-	
Itapetinga	487	13	314	79	81	-	-	-	
Caatiba	21	-	-	21	-	-	-	-	
Firmino Alves	15	-	15	-	-	-	-	-	
Ibicuí	22	-	22	-	-	-	-	-	
Iguaí	51	-	31	-	20	-	-	-	
Itambé	37	-	37	-	-	-	-	-	
Itapetinga	121	13	64	-	44	-	-	-	
Itarantim	37	-	-	29	8	-	-	-	
Itororó	28	-	28	-	-	-	-	-	
Macarani	39	-	39	-	-	-	-	-	
Maiquinique	19	-	-	10	9	-	-	-	
Nova Canaã	46	-	27	19	-	-	-	-	
Potiraguá	41	-	41	-	-	-	-	-	
Santa Cruz da Vitória	10	-	10	-	-	-	-	-	
Vale do Jiquiriçá	589	-	425	59	47	14	36	8	
Amargosa	63	-	28	-	22	-	13	-	
Brejões	48	-	14	18	-	-	16	-	
Cravolândia	11	-	11	-	-	-	-	-	
Elísio Medrado	10	-	10	-	-	-	-	-	
Irajuba	10	-	10	-	-	-	-	-	
Iramaia	21	-	11	10	-	-	-	-	
Itaquara	22	-	10	12	-	-	-	-	
Itiruçu	37	-	30	-	-	7	-	-	
Jaguaquara	98	-	73	-	25	-	-	-	
Jiquiriçá	17	-	17	-	-	-	-	-	
Lafayette Coutinho	7	-	7	-	-	-	-	-	
Lagedo do Tabocal	15	-	15	-	-	-	-	-	
Laje	30	-	30	-	-	-	-	-	
Maracás	50	-	35	7	-	-	8	-	
Milagres	18	-	18	-	-	-	-	-	
Mutuípe	30	-	18	12	-	-	-	-	
Nova Itarana	14	-	14	-	-	-	-	-	
Planaltino	20	-	20	-	-	-	-	-	
Santa Inês	29	-	15	-	-	14	-	-	
São Miguel das Matas	16	-	16	-	-	-	-	-	
Ubaíra	23	-	23	-	-	-	-	-	
Sertão de São Francisco	1.297	-	921	67	121	-	45	143	
Campo Alegre de Lourdes	33	-	33	-	-	-	-	-	
Canudos	48	-	26	22	-	-	-	-	
Casa Nova	67	-	67	-	-	-	-	-	
Curaçá	64	-	48	-	-	16	-	-	

2.3.3.3 Número de docentes em exercício no ensino médio, por localização e dependência administrativa, segundo o Território de Identidade e municípios – Bahia – 2005

(continuação)

Território de Identidade e municípios	Número de docentes								
	Total	Urbana				Rural			
		Federal	Estadual	Municipal	Particular	Federal	Estadual	Municipal	Particular
Juazeiro	695	-	451	-	101	-	-	143	-
Pilão Arcado	71	-	50	11	10	-	-	-	-
Remanso	90	-	46	34	10	-	-	-	-
Sento Sé	87	-	87	-	-	-	-	-	-
Sobradinho	56	-	56	-	-	-	-	-	-
Uauá	86	-	57	-	-	-	29	-	-
Oeste Baiano	945	19	613	104	142	-	-	42	25
Angical	22	-	12	10	-	-	-	-	-
Baianópolis	22	-	10	12	-	-	-	-	-
Barreiras	384	19	292	-	73	-	-	-	-
Buritirama	24	-	24	-	-	-	-	-	-
Catolândia	12	-	-	12	-	-	-	-	-
Cotegipe	31	-	31	-	-	-	-	-	-
Cristópolis	33	-	33	-	-	-	-	-	-
Formosa do Rio Preto	56	-	8	48	-	-	-	-	-
Luís Eduardo Magalhães	99	-	67	-	32	-	-	-	-
Mansidão	51	-	13	-	13	-	-	-	25
Riachão das Neves	69	-	19	22	-	-	-	28	-
Santa Rita de Cássia	71	-	47	-	24	-	-	-	-
São Desidério	42	-	28	-	-	-	-	14	-
Wanderley	29	-	29	-	-	-	-	-	-
Bacia do Paramirim	308	-	254	-	54	-	-	-	-
Boquira	54	-	27	-	27	-	-	-	-
Botuporã	28	-	28	-	-	-	-	-	-
Caturama	20	-	20	-	-	-	-	-	-
Érico Cardoso	12	-	12	-	-	-	-	-	-
Ibipitanga	24	-	24	-	-	-	-	-	-
Macaúbas	59	-	51	-	8	-	-	-	-
Paramirim	58	-	39	-	19	-	-	-	-
Rio do Pires	24	-	24	-	-	-	-	-	-
Tanque Novo	29	-	29	-	-	-	-	-	-
Sertão Produtivo	1.123	-	747	121	102	19	8	126	-
Brumado	139	-	106	-	33	-	-	-	-
Caculé	52	-	52	-	-	-	-	-	-
Caetité	140	-	112	-	20	-	8	-	-
Candiba	19	-	19	-	-	-	-	-	-
Contendas do Sincorá	17	-	4	13	-	-	-	-	-
Dom Basílio	25	-	16	9	-	-	-	-	-
Guanambi	242	-	179	9	35	19	-	-	-
Ibiassucê	15	-	15	-	-	-	-	-	-
Ituaçu	48	-	21	-	-	-	-	27	-
Iuiú	19	-	14	5	-	-	-	-	-
Lagoa Real	31	-	10	21	-	-	-	-	-
Livramento de Nossa Senhora	146	-	33	-	14	-	-	99	-
Malhada de Pedras	12	-	12	-	-	-	-	-	-
Palmas de Monte Alto	44	-	31	13	-	-	-	-	-
Pindaí	41	-	28	13	-	-	-	-	-

2.3.3.3 Número de docentes em exercício no ensino médio, por localização e dependência administrativa, segundo o Território de Identidade e municípios – Bahia – 2005

(continuação)

Território de Identidade e municípios	Número de docentes								
	Total	Urbana				Rural			
		Federal	Estadual	Municipal	Particular	Federal	Estadual	Municipal	Particular
Rio do Antônio	43	-	27	16	-	-	-	-	
Sebastião Laranjeiras	29	-	21	8	-	-	-	-	
Tanhaçu	41	-	27	14	-	-	-	-	
Urandi	20	-	20	-	-	-	-	-	
Piemonte do Paraguaçu	543	-	421	47	52	-	16	7	
Boa Vista do Tupim	27	-	27	-	-	-	-	-	
laçu	41	-	41	-	-	-	-	-	
Ibiquera	25	-	25	-	-	-	-	-	
Itaberaba	114	-	82	-	32	-	-	-	
Itatim	18	-	18	-	-	-	-	-	
Lajedinho	7	-	7	-	-	-	-	-	
Macajuba	20	-	-	20	-	-	-	-	
Miguel Calmon	53	-	53	-	-	-	-	-	
Mundo Novo	36	-	25	-	11	-	-	-	
Piritiba	44	-	35	-	9	-	-	-	
Rafael Jambeiro	48	-	19	13	-	-	16	-	
Ruy Barbosa	57	-	50	-	-	-	-	7	
Santa Terezinha	33	-	19	14	-	-	-	-	
Tapiramutá	20	-	20	-	-	-	-	-	
Bacia do Jacuípe	509	-	390	8	83	-	28	-	
Baixa Grande	48	-	35	-	13	-	-	-	
Capela do Alto Alegre	24	-	24	-	-	-	-	-	
Gavião	10	-	10	-	-	-	-	-	
Ipirá	72	-	47	-	25	-	-	-	
Mairi	39	-	30	-	9	-	-	-	
Nova Fátima	22	-	22	-	-	-	-	-	
Pé de Serra	28	-	28	-	-	-	-	-	
Pintadas	24	-	24	-	-	-	-	-	
Quixabeira	29	-	21	8	-	-	-	-	
Riachão do Jacuípe	128	-	74	-	26	-	28	-	
São José do Jacuípe	15	-	15	-	-	-	-	-	
Serra Preta	35	-	35	-	-	-	-	-	
Várzea da Roça	21	-	11	-	10	-	-	-	
Várzea do Poço	14	-	14	-	-	-	-	-	
Piemonte da Diamantina	494	-	330	32	76	-	-	56	
Caém	49	-	22	-	-	-	-	27	
Capim Grosso	66	-	63	-	3	-	-	-	
Jacobina	214	-	101	21	63	-	-	29	
Mirangaba	30	-	30	-	-	-	-	-	
Ourolândia	24	-	24	-	-	-	-	-	
Saúde	22	-	22	-	-	-	-	-	
Serrolândia	46	-	25	11	10	-	-	-	
Umburanas	26	-	26	-	-	-	-	-	
Várzea Nova	17	-	17	-	-	-	-	-	
Semi-árido Nordeste II	821	-	480	141	82	-	12	106	
Adustina	34	-	12	22	-	-	-	-	

2.3.3.3 Número de docentes em exercício no ensino médio, por localização e dependência administrativa, segundo o Território de Identidade e municípios – Bahia – 2005

(continuação)

Território de Identidade e municípios	Número de docentes								
	Total	Urbana				Rural			
		Federal	Estadual	Municipal	Particular	Federal	Estadual	Municipal	Particular
Antas	27	-	14	13	-	-	-	-	-
Banzaê	23	-	23	-	-	-	-	-	-
Cícero Dantas	70	-	25	32	-	-	13	-	-
Cipó	67	-	13	-	19	-	35	-	-
Coronel João Sá	19	-	19	-	-	-	-	-	-
Euclides da Cunha	118	-	94	-	24	-	-	-	-
Fátima	34	-	34	-	-	-	-	-	-
Heliópolis	29	-	13	16	-	-	-	-	-
Jeremoabo	59	-	47	-	-	12	-	-	-
Nova Soure	48	-	24	14	10	-	-	-	-
Novo Triunfo	18	-	12	6	-	-	-	-	-
Paripiranga	71	-	29	15	19	-	8	-	-
Pedro Alexandre	24	-	8	7	-	-	9	-	-
Ribeira do Amparo	73	-	16	16	-	-	41	-	-
Ribeira do Pombal	73	-	63	-	10	-	-	-	-
Santa Brígida	19	-	19	-	-	-	-	-	-
Sítio do Quinto	15	-	15	-	-	-	-	-	-
Agreste de Alagoinhas/Litoral Norte	1.261	-	908	80	220	-	11	30	12
Acajutiba	30	-	30	-	-	-	-	-	-
Alagoinhas	376	-	248	-	128	-	-	-	-
Aporá	24	-	24	-	-	-	-	-	-
Araçás	16	-	-	16	-	-	-	-	-
Aramari	24	-	24	-	-	-	-	-	-
Cardeal da Silva	24	-	24	-	-	-	-	-	-
Catu	132	-	117	-	15	-	-	-	-
Conde	22	-	22	-	-	-	-	-	-
Crisópolis	27	-	24	3	-	-	-	-	-
Entre Rios	61	-	48	-	13	-	-	-	-
Esplanada	69	-	37	7	8	-	17	-	-
Inhambupe	87	-	75	-	-	-	-	12	-
Itanagra	14	-	14	-	-	-	-	-	-
Itapicuru	35	-	16	19	-	-	-	-	-
Jandaíra	16	-	16	-	-	-	-	-	-
Mata de São João	68	-	14	31	12	11	-	-	-
Olindina	25	-	21	4	-	-	-	-	-
Ouriçangas	15	-	15	-	-	-	-	-	-
Pedrao	20	-	20	-	-	-	-	-	-
Pojuca	78	-	47	-	31	-	-	-	-
Rio Real	63	-	50	-	13	-	-	-	-
Sátiro Dias	35	-	22	-	-	-	13	-	-
Portal do Sertão	2.146	-	1.628	31	304	-	176	7	-
Água Fria	34	-	27	7	-	-	-	-	-
Amélia Rodrigues	59	-	59	-	-	-	-	-	-
Anguera	20	-	20	-	-	-	-	-	-
Antônio Cardoso	17	-	17	-	-	-	-	-	-
Conceição da Feira	40	-	40	-	-	-	-	-	-
Conceição do Jacuípe	83	-	55	-	21	-	7	-	-
Coração de Maria	53	-	39	-	-	14	-	-	-

2.3.3.3 Número de docentes em exercício no ensino médio, por localização e dependência administrativa, segundo o Território de Identidade e municípios – Bahia – 2005

(continuação)

Território de Identidade e municípios	Número de docentes								
	Total	Urbana				Rural			
		Federal	Estadual	Municipal	Particular	Federal	Estadual	Municipal	Particular
Feira de Santana	1.503	-	1.068	-	273	-	162	-	-
Ipecaetá	17	-	17	-	-	-	-	-	-
Irará	37	-	37	-	-	-	-	-	-
Santa Bárbara	58	-	58	-	-	-	-	-	-
Santanópolis	22	-	22	-	-	-	-	-	-
Santo Estêvão	106	-	96	-	10	-	-	-	-
São Gonçalo dos Campos	54	-	30	24	-	-	-	-	-
Tanquinho	17	-	17	-	-	-	-	-	-
Teodoro Sampaio	12	-	12	-	-	-	-	-	-
Terra Nova	14	-	14	-	-	-	-	-	-
Vitória da Conquista	1.419	22	1.075	46	200	-	39	37	-
Anagé	23	-	23	-	-	-	-	-	-
Aracatu	24	-	24	-	-	-	-	-	-
Barra do Choça	51	-	51	-	-	-	-	-	-
Belo Campo	23	-	23	-	-	-	-	-	-
Bom Jesus da Serra	16	-	16	-	-	-	-	-	-
Caetanos	18	-	18	-	-	-	-	-	-
Cândido Sales	63	-	63	-	-	-	-	-	-
Caraíbas	17	-	17	-	-	-	-	-	-
Condeúba	34	-	23	-	-	-	-	11	-
Cordeiros	16	-	16	-	-	-	-	-	-
Encruzilhada	28	-	28	-	-	-	-	-	-
Guajeru	24	-	24	-	-	-	-	-	-
Jacaraci	54	-	39	15	-	-	-	-	-
Licínio de Almeida	32	-	19	-	-	-	5	8	-
Maetinga	14	-	4	10	-	-	-	-	-
Mirante	15	-	6	9	-	-	-	-	-
Mortugaba	23	-	23	-	-	-	-	-	-
Piripá	23	-	23	-	-	-	-	-	-
Planalto	28	-	28	-	-	-	-	-	-
Poções	100	-	88	-	12	-	-	-	-
Presidente Jânio Quadros	12	-	12	-	-	-	-	-	-
Ribeirão do Largo	30	-	18	12	-	-	-	-	-
Tremedal	35	-	17	-	-	-	-	18	-
Vitória da Conquista	716	22	472	-	188	-	34	-	-
Recôncavo	1.539	-	1.047	72	287	-	63	48	22
Cabaceiras do Paraguaçu	33	-	33	-	-	-	-	-	-
Cachoeira	89	-	40	-	9	-	18	-	22
Castro Alves	109	-	98	-	-	-	-	11	-
Conceição do Almeida	57	-	45	-	12	-	-	-	-
Cruz das Almas	172	-	95	24	53	-	-	-	-
Dom Macedo Costa	12	-	12	-	-	-	-	-	-
Governador Mangabeira	81	-	68	-	13	-	-	-	-
Maragogipe	85	-	59	-	15	-	11	-	-
Muniz Ferreira	10	-	6	4	-	-	-	-	-
Muritiba	71	-	39	-	19	-	13	-	-
Nazaré	108	-	66	-	42	-	-	-	-
Santo Amaro	136	-	88	-	27	-	21	-	-

2.3.3.3 Número de docentes em exercício no ensino médio, por localização e dependência administrativa, segundo o Território de Identidade e municípios – Bahia – 2005

(continuação)

Território de Identidade e municípios	Número de docentes								
	Total	Urbana				Rural			
		Federal	Estadual	Municipal	Particular	Federal	Estadual	Municipal	Particular
Santo Antônio de Jesus	192	-	136	-	56	-	-	-	-
São Felipe	43	-	27	-	16	-	-	-	-
São Félix	55	-	31	-	8	-	-	16	-
São Francisco do Conde	68	-	23	32	-	-	-	13	-
São Sebastião do Passé	109	-	72	12	17	-	-	8	-
Sapeaçu	60	-	60	-	-	-	-	-	-
Saubara	25	-	25	-	-	-	-	-	-
Varzedo	24	-	24	-	-	-	-	-	-
Médio Rio de Contas	831	-	630	-	159	-	-	42	-
Aiquara	13	-	13	-	-	-	-	-	-
Apuarema	13	-	13	-	-	-	-	-	-
Barra do Rocha	9	-	9	-	-	-	-	-	-
Boa Nova	15	-	15	-	-	-	-	-	-
Dário Meira	20	-	20	-	-	-	-	-	-
Gongogi	14	-	14	-	-	-	-	-	-
Ibirataia	40	-	40	-	-	-	-	-	-
Ipiaú	140	-	94	-	46	-	-	-	-
Itagi	41	-	28	-	13	-	-	-	-
Itagibá	28	-	28	-	-	-	-	-	-
Itamari	15	-	15	-	-	-	-	-	-
Jequié	353	-	236	-	75	-	-	42	-
Jitaúna	50	-	34	-	16	-	-	-	-
Manoel Vitorino	21	-	21	-	-	-	-	-	-
Nova Ibiá	10	-	10	-	-	-	-	-	-
Ubatã	49	-	40	-	9	-	-	-	-
Bacia do Rio Corrente	480	-	399	-	69	-	5	7	-
Brejoândia	20	-	20	-	-	-	-	-	-
Canápolis	23	-	23	-	-	-	-	-	-
Cocos	37	-	37	-	-	-	-	-	-
Coribe	28	-	28	-	-	-	-	-	-
Correntina	72	-	47	-	20	-	5	-	-
Jaborandi	22	-	22	-	-	-	-	-	-
Santa Maria da Vitória	106	-	65	-	41	-	-	-	-
Santana	74	-	74	-	-	-	-	-	-
São Félix do Coribe	14	-	14	-	-	-	-	-	-
Serra Dourada	54	-	46	-	8	-	-	-	-
Tabocas do Brejo Velho	30	-	23	-	-	-	-	7	-
Itaparica	479	-	364	18	58	-	31	8	-
Abaré	45	-	31	-	-	-	6	8	-
Chorrochó	58	-	15	18	-	-	25	-	-
Glória	30	-	30	-	-	-	-	-	-
Macururé	27	-	27	-	-	-	-	-	-
Paulo Afonso	306	-	248	-	58	-	-	-	-
Rodelas	13	-	13	-	-	-	-	-	-
Piemonte Norte do Itapicuru	551	-	359	33	91	17	51	-	-
Andorinha	26	-	17	9	-	-	-	-	-
Antônio Gonçalves	15	-	15	-	-	-	-	-	-

2.3.3.3 Número de docentes em exercício no ensino médio, por localização e dependência administrativa, segundo o Território de Identidade e municípios – Bahia – 2005

(conclusão)

Território de Identidade e municípios	Número de docentes								
	Total	Urbana				Rural			
		Federal	Estadual	Municipal	Particular	Federal	Estadual	Municipal	Particular
Caldeirão Grande	32	-	14	13	5	-	-	-	-
Campo Formoso	101	-	78	-	23	-	-	-	-
Filadélfia	21	-	21	-	-	-	-	-	-
Jaguarari	77	-	43	-	22	-	12	-	-
Pindobaçu	45	-	20	11	-	-	14	-	-
Ponto Novo	16	-	16	-	-	-	-	-	-
Senhor do Bonfim	218	-	135	-	41	17	25	-	-
Metropolitana de Salvador	8.785	133	6.197	9	2.310	-	-	136	-
Camaçari	472	-	296	9	31	-	-	136	-
Candeias	89	-	89	-	-	-	-	-	-
Dias D'Ávila	129	-	106	-	23	-	-	-	-
Itaparica	53	-	41	-	12	-	-	-	-
Lauro de Freitas	238	-	152	-	86	-	-	-	-
Madre de Deus	37	-	37	-	-	-	-	-	-
Salinas da Margarida	22	-	22	-	-	-	-	-	-
Salvador	7.452	133	5.191	-	2.128	-	-	-	-
Simões Filho	242	-	230	-	12	-	-	-	-
Vera Cruz	51	-	33	-	18	-	-	-	-

Fonte: SEC/MEC/INEP

2.3.3.4 Número de docentes em exercício no ensino médio, por grau de formação, segundo o Território de Identidade e municípios – Bahia – 2005

(continua)

Território de Identidade e municípios	Total	Grau de formação						
		Ensino fundamental		Ensino médio		Ensino superior		
		Incompleto	Completo	Magistério completo	Outra formação completa	Licenciatura completa	Completo sem licenciatura	
							Com magistério	Sem magistério
Estado da Bahia	32.664	-	-	4.776	1.062	22.632	2.363	1.831
Irecê	885	-	-	24	-	688	68	105
América Dourada	12	-	-	-	-	12	-	-
Barra do Mendes	29	-	-	-	-	24	4	1
Barro Alto	24	-	-	-	-	24	-	-
Cafarnaum	49	-	-	-	-	49	-	-
Canarana	58	-	-	-	-	57	-	1
Central	30	-	-	-	-	30	-	-
Gentio do Ouro	42	-	-	-	-	41	1	-
Ibipeba	35	-	-	-	-	35	-	-
Ibititá	33	-	-	-	-	13	7	13
Ipupiara	25	-	-	24	-	1	-	-
Irecê	176	-	-	-	-	100	15	61
Itaguaçu da Bahia	35	-	-	-	-	32	1	2
João Dourado	34	-	-	-	-	26	7	1
Jussara	28	-	-	-	-	27	1	-
Lapão	46	-	-	-	-	46	-	-
Mulungu do Morro	-	-	-	-	-	-	-	-
Presidente Dutra	22	-	-	-	-	22	-	-
São Gabriel	49	-	-	-	-	35	13	1
Uibaí	31	-	-	-	-	31	-	-
Xique-Xique	127	-	-	-	-	83	19	25
Velho Chico	851	-	-	190	37	535	34	55
Barra	83	-	-	31	23	10	2	17
Bom Jesus da Lapa	153	-	-	-	-	124	11	18
Brotas de Macaúbas	22	-	-	21	-	1	-	-
Carinhanha	47	-	-	-	-	40	-	7
Feira da Mata	22	-	-	-	-	22	-	-
Ibotirama	59	-	-	22	14	22	-	1
Igaporã	37	-	-	3	-	34	-	-
Malhada	33	-	-	-	-	20	13	-
Matina	22	-	-	-	-	22	-	-
Morpará	26	-	-	26	-	-	-	-
Muquém do São Francisco	13	-	-	13	-	-	-	-
Oliveira dos Brejinhos	30	-	-	26	-	4	-	-
Paratinga	101	-	-	48	-	46	2	5
Riacho de Santana	78	-	-	-	-	76	-	2
Serra do Ramalho	103	-	-	-	-	95	4	4
Sítio do Mato	22	-	-	-	-	19	2	1
Chapada Diamantina	849	-	-	444	28	291	47	39
Abaíra	32	-	-	29	1	2	-	-
Andaraí	35	-	-	-	-	15	18	2
Barra da Estiva	40	-	-	14	3	19	1	3

2.3.3.4 Número de docentes em exercício no ensino médio, por grau de formação, segundo o Território de Identidade e municípios – Bahia – 2005

(continuação)

Território de Identidade e municípios	Total	Grau de formação						
		Ensino fundamental		Ensino médio		Ensino superior		
		Incompleto	Completo	Magistério completo	Outra formação completa	Licenciatura completa	Completo sem licenciatura	
							Com magistério	Sem magistério
Boninal	43	-	-	41	-	1	-	1
Bonito	35	-	-	5	-	30	-	-
Ibicoara	18	-	-	11	-	3	3	1
Ibitiara	36	-	-	29	2	3	-	2
Iraquara	50	-	-	38	2	10	-	-
Itaeté	27	-	-	-	-	27	-	-
Jussiape	31	-	-	21	6	3	-	1
Lençóis	9	-	-	-	-	-	4	5
Marcionílio Souza	30	-	-	-	-	14	16	-
Morro do Chapéu	61	-	-	25	2	32	-	2
Mucugê	50	-	-	45	-	5	-	-
Nova Redenção	12	-	-	-	-	12	-	-
Novo Horizonte	14	-	-	10	2	1	-	1
Palmeiras	20	-	-	12	-	8	-	-
Piatã	79	-	-	65	1	6	-	7
Rio de Contas	36	-	-	31	-	3	2	-
Seabra	96	-	-	45	9	31	3	8
Souto Soares	28	-	-	23	-	5	-	-
Utinga	42	-	-	-	-	38	-	4
Wagner	25	-	-	-	-	23	-	2
Sisal	1.318	-	-	473	94	652	78	21
Araci	106	-	-	37	13	14	39	3
Barrocas	33	-	-	12	6	15	-	-
Biritinga	38	-	-	22	-	16	-	-
Candeal	10	-	-	-	-	10	-	-
Cansanção	41	-	-	33	-	8	-	-
Conceição do Coité	150	-	-	12	3	130	-	5
Ichu	19	-	-	-	-	19	-	-
Itiúba	65	-	-	44	8	13	-	-
Lamarão	24	-	-	6	9	-	9	-
Monte Santo	77	-	-	34	13	19	3	8
Nordestina	36	-	-	36	-	-	-	-
Queimadas	63	-	-	29	19	15	-	-
Quijingue	55	-	-	45	-	10	-	-
Retirolândia	40	-	-	16	2	22	-	-
Santaluz	100	-	-	52	-	48	-	-
São Domingos	21	-	-	16	-	4	1	-
Serrinha	235	-	-	25	10	186	10	4
Teofilândia	36	-	-	7	1	24	3	1
Tucano	94	-	-	30	1	50	13	-
Valente	75	-	-	17	9	49	-	-
Litoral Sul	1.931	-	-	140	92	1.433	176	90
Almadina	20	-	-	6	-	14	-	-
Arataca	25	-	-	3	-	13	5	4
Aurelino Leal	11	-	-	1	-	6	1	3

2.3.3.4 Número de docentes em exercício no ensino médio, por grau de formação, segundo o Território de Identidade e municípios – Bahia – 2005

(continuação)

Território de Identidade e municípios	Total	Grau de formação						
		Ensino fundamental		Ensino médio		Ensino superior		
		Incompleto	Completo	Magistério completo	Outra formação completa	Licenciatura completa	Completo sem licenciatura	
							Com magistério	Sem magistério
Barro Preto	14	-	-	5	1	8	-	-
Buerarema	40	-	-	10	3	27	-	-
Camacan	35	-	-	-	5	28	-	2
Canavieiras	63	-	-	2	8	52	-	1
Coaraci	63	-	-	1	2	48	3	9
Floresta Azul	31	-	-	4	3	21	3	-
Ibicaraí	50	-	-	-	-	45	5	-
Ibirapitanga	26	-	-	15	-	8	1	2
Ilhéus	550	-	-	13	22	377	113	25
Itabuna	622	-	-	-	15	565	29	13
Itacaré	32	-	-	3	5	23	-	1
Itaju do Colônia	12	-	-	5	1	6	-	-
Itajuípe	34	-	-	1	1	28	3	1
Itapé	15	-	-	4	-	11	-	-
Itapitanga	21	-	-	3	6	9	1	2
Jussari	18	-	-	7	-	11	-	-
Maraú	39	-	-	14	5	10	2	8
Mascote	20	-	-	12	1	7	-	-
Pau Brasil	14	-	-	4	-	-	3	7
Santa Luzia	18	-	-	-	3	10	3	2
São José da Vitória	23	-	-	-	-	23	-	-
Ubaítaba	32	-	-	8	2	22	-	-
Una	66	-	-	11	7	45	-	3
Uruçuca	37	-	-	8	2	16	4	7
Baixo Sul	591	-	-	152	50	228	112	49
Aratuípe	24	-	-	7	1	15	-	1
Cairu	41	-	-	5	-	18	8	10
Camamu	55	-	-	33	9	9	2	2
Gandu	67	-	-	4	12	25	9	17
Igrapiúna	25	-	-	12	6	7	-	-
Ituberá	55	-	-	29	3	14	7	2
Jaguaripe	-	-	-	-	-	-	-	-
Nilo Peçanha	22	-	-	7	-	13	1	1
Pirai do Norte	15	-	-	4	5	6	-	-
Presidente Tancredo Neves	29	-	-	10	-	16	3	-
Taperoá	38	-	-	13	3	12	10	-
Teolândia	21	-	-	16	-	5	-	-
Valença	166	-	-	2	11	86	58	9
Wenceslau Guimarães	33	-	-	10	-	2	14	7
Extremo Sul	1.632	-	-	410	61	920	99	142
Alcobaça	26	-	-	1	4	20	-	1
Belmonte	33	-	-	7	1	14	1	10
Caravelas	25	-	-	16	-	9	-	-
Eunápolis	264	-	-	26	9	152	31	46
Guaratinga	20	-	-	19	-	1	-	-

2.3.3.4 Número de docentes em exercício no ensino médio, por grau de formação, segundo o Território de Identidade e municípios – Bahia – 2005

(continuação)

Território de Identidade e municípios	Total	Grau de formação						
		Ensino fundamental		Ensino médio		Ensino superior		
		Incompleto	Completo	Magistério completo	Outra formação completa	Licenciatura completa	Completo sem licenciatura	
							Com magistério	Sem magistério
Ibirapoã	14	-	-	8	-	5	1	-
Itabela	62	-	-	7	-	54	-	1
Itagimirim	28	-	-	-	-	27	1	-
Itamaraju	192	-	-	15	6	156	5	10
Itanhém	93	-	-	48	-	20	24	1
Itapebi	30	-	-	24	-	4	-	2
Jucuruçu	58	-	-	58	-	-	-	-
Lajedão	29	-	-	17	1	8	-	3
Medeiros Neto	53	-	-	20	1	31	1	-
Mucuri	81	-	-	6	13	33	11	18
Nova Viçosa	49	-	-	27	3	15	2	2
Porto Seguro	161	-	-	11	12	103	14	21
Prado	50	-	-	22	5	21	-	2
Santa Cruz Cabrália	54	-	-	6	-	34	-	14
Teixeira de Freitas	288	-	-	53	6	210	8	11
Vereda	22	-	-	19	-	3	-	-
Itapetinga	487	-	-	4	-	341	61	81
Caatiba	21	-	-	-	-	14	1	6
Firmino Alves	15	-	-	-	-	15	-	-
Ibicuí	22	-	-	-	-	21	-	1
Iguaí	51	-	-	-	-	39	12	-
Itambé	37	-	-	-	-	33	1	3
Itapetinga	121	-	-	-	-	43	17	61
Itarantim	37	-	-	-	-	21	11	5
Itororó	28	-	-	-	-	22	5	1
Macarani	39	-	-	-	-	38	-	1
Maiquinique	19	-	-	-	-	9	10	-
Nova Canaã	46	-	-	-	-	40	4	2
Potiraguá	41	-	-	-	-	41	-	-
Santa Cruz da Vitória	10	-	-	4	-	5	-	1
Vale do Jiquiriçá	589	-	-	255	36	270	6	22
Amargosa	63	-	-	9	1	42	1	10
Brejões	48	-	-	27	10	9	-	2
Cravolândia	11	-	-	8	-	3	-	-
Elísio Medrado	10	-	-	5	-	4	1	-
Irajuba	10	-	-	-	-	10	-	-
Iramaia	21	-	-	20	-	1	-	-
Itaquara	22	-	-	14	-	8	-	-
Itiruçu	37	-	-	11	3	23	-	-
Jaguaquara	98	-	-	31	1	60	2	4
Jiquiriçá	17	-	-	6	-	10	-	1
Lafayette Coutinho	7	-	-	5	-	1	-	1
Lagedo do Tabocal	15	-	-	3	-	11	-	1

2.3.3.4 Número de docentes em exercício no ensino médio, por grau de formação, segundo o Território de Identidade e municípios – Bahia – 2005

(continuação)

Território de Identidade e municípios	Total	Grau de formação						
		Ensino fundamental		Ensino médio		Ensino superior		
		Incompleto	Completo	Magistério completo	Outra formação completa	Licenciatura completa	Completo sem licenciatura	
							Com magistério	Sem magistério
Laje	30	-	-	6	1	23	-	-
Maracás	50	-	-	31	10	9	-	-
Milagres	18	-	-	15	-	3	-	-
Mutuípe	30	-	-	4	3	22	-	1
Nova Itarana	14	-	-	14	-	-	-	-
Planaltino	20	-	-	17	3	-	-	-
Santa Inês	29	-	-	5	-	22	-	2
São Miguel das Matas	16	-	-	6	1	9	-	-
Ubaíra	23	-	-	18	3	-	2	-
Sertão de São Francisco	1.297	-	-	223	58	946	23	47
Campo Alegre de Lourdes	33	-	-	17	2	4	-	10
Canudos	48	-	-	30	1	17	-	-
Casa Nova	67	-	-	5	-	62	-	-
Curaçá	64	-	-	10	2	52	-	-
Juazeiro	695	-	-	12	10	613	23	37
Pilão Arcado	71	-	-	63	8	-	-	-
Remanso	90	-	-	31	1	58	-	-
Sento Sé	87	-	-	20	-	67	-	-
Sobradinho	56	-	-	3	34	19	-	-
Uauá	86	-	-	32	-	54	-	-
Oeste Baiano	945	-	-	365	30	376	127	47
Angical	22	-	-	21	-	1	-	-
Baianópolis	22	-	-	9	10	3	-	-
Barreiras	384	-	-	80	2	231	52	19
Buritirama	24	-	-	20	-	4	-	-
Catolândia	12	-	-	-	-	9	3	-
Cotegipe	31	-	-	27	3	-	1	-
Cristópolis	33	-	-	31	-	2	-	-
Formosa do Rio Preto	56	-	-	37	2	14	-	3
Luís Eduardo Magalhães	99	-	-	-	-	59	24	16
Mansidão	51	-	-	13	-	18	20	-
Riachão das Neves	69	-	-	55	3	9	-	2
Santa Rita de Cássia	71	-	-	42	5	-	24	-
São Desidério	42	-	-	1	5	26	3	7
Wanderley	29	-	-	29	-	-	-	-
Bacia do Paramirim	308	-	-	153	11	92	24	28
Boquira	54	-	-	30	1	17	4	2
Botuporã	28	-	-	12	-	12	4	-
Caturama	20	-	-	18	1	1	-	-
Érico Cardoso	12	-	-	10	-	2	-	-
Ibipitanga	24	-	-	22	2	-	-	-
Macaúbas	59	-	-	23	5	30	1	-

2.3.3.4 Número de docentes em exercício no ensino médio, por grau de formação, segundo o Território de Identidade e municípios – Bahia – 2005

(continuação)

Território de Identidade e municípios	Total	Grau de formação						
		Ensino fundamental		Ensino médio		Ensino superior		
		Incompleto	Completo	Magistério completo	Outra formação completa	Licenciatura completa	Completo sem licenciatura	
							Com magistério	Sem magistério
Paramirim	58	-	-	20	-	6	12	20
Rio do Pires	24	-	-	13	2	4	3	2
Tanque Novo	29	-	-	5	-	20	-	4
Sertão Produtivo	1.123	-	-	276	38	687	62	60
Brumado	139	-	-	33	13	73	5	15
Caculé	52	-	-	19	-	31	2	-
Caetité	140	-	-	4	13	119	-	4
Candiba	19	-	-	-	-	19	-	-
Contendas do Sincorá	17	-	-	16	-	-	-	1
Dom Basílio	25	-	-	25	-	-	-	-
Guanambi	242	-	-	-	-	203	11	28
Ibiassucê	15	-	-	-	3	9	3	-
Ituaçu	48	-	-	41	2	5	-	-
Iuiú	19	-	-	-	-	19	-	-
Lagoa Real	31	-	-	7	2	22	-	-
Livramento de Nossa Senhora	146	-	-	82	2	51	6	5
Malhada de Pedras	12	-	-	11	-	1	-	-
Palmas de Monte Alto	44	-	-	-	-	21	23	-
Pindaí	41	-	-	-	-	41	-	-
Rio do Antônio	43	-	-	10	-	27	6	-
Sebastião Laranjeiras	29	-	-	-	-	29	-	-
Tanhaçu	41	-	-	28	3	2	1	7
Urandi	20	-	-	-	-	15	5	-
Piemonte do Paraguaçu	543	-	-	77	18	300	111	37
Boa Vista do Tupim	27	-	-	-	-	27	-	-
Iaçú	41	-	-	-	-	12	29	-
Ibiquera	25	-	-	-	-	25	-	-
Itaberaba	114	-	-	-	-	63	25	26
Itatim	18	-	-	-	-	10	4	4
Lajedinho	7	-	-	-	-	7	-	-
Macajuba	20	-	-	18	-	-	1	1
Miguel Calmon	53	-	-	1	2	-	46	4
Mundo Novo	36	-	-	5	1	30	-	-
Piritiba	44	-	-	10	9	25	-	-
Rafael Jambeiro	48	-	-	16	-	32	-	-
Ruy Barbosa	57	-	-	-	-	52	5	-
Santa Terezinha	33	-	-	18	6	9	-	-
Tapiramutá	20	-	-	9	-	8	1	2
Bacia do Jacuípe	509	-	-	106	11	343	34	15
Baixa Grande	48	-	-	25	-	16	4	3
Capela do Alto Alegre	24	-	-	15	-	7	-	2
Gavião	10	-	-	-	-	9	-	1

2.3.3.4 Número de docentes em exercício no ensino médio, por grau de formação, segundo o Território de Identidade e municípios – Bahia – 2005

(continuação)

Território de Identidade e municípios	Total	Grau de formação						
		Ensino fundamental		Ensino médio		Ensino superior		
		Incompleto	Completo	Magistério completo	Outra formação completa	Licenciatura completa	Completo sem licenciatura	
							Com magistério	Sem magistério
Ipirá	72	-	-	5	-	60	5	2
Mairi	39	-	-	22	4	11	-	2
Nova Fátima	22	-	-	-	-	22	-	-
Pé de Serra	28	-	-	21	-	7	-	-
Pintadas	24	-	-	-	-	24	-	-
Quixabeira	29	-	-	1	-	8	20	-
Riachão do Jacuípe	128	-	-	-	-	120	5	3
São José do Jacuípe	15	-	-	3	1	11	-	-
Serra Preta	35	-	-	-	-	33	-	2
Várzea da Roça	21	-	-	6	6	9	-	-
Várzea do Poço	14	-	-	8	-	6	-	-
Piemonte da Diamantina	494	-	-	129	36	310	12	7
Caém	49	-	-	30	-	19	-	-
Capim Grosso	66	-	-	10	-	55	-	1
Jacobina	214	-	-	37	13	160	-	4
Mirangaba	30	-	-	8	-	22	-	-
Ourolândia	24	-	-	5	3	14	1	1
Saúde	22	-	-	7	15	-	-	-
Serrolândia	46	-	-	15	-	20	11	-
Umburanas	26	-	-	10	5	10	-	1
Várzea Nova	17	-	-	7	-	10	-	-
Semi-árido Nordeste II	821	-	-	358	58	345	27	33
Adustina	34	-	-	13	3	11	7	-
Antas	27	-	-	14	-	5	4	4
Banzaê	23	-	-	15	-	8	-	-
Cícero Dantas	70	-	-	43	24	2	1	-
Cipó	67	-	-	17	2	47	-	1
Coronel João Sá	19	-	-	2	-	16	1	-
Euclides da Cunha	118	-	-	55	16	29	8	10
Fátima	34	-	-	18	2	13	-	1
Heliópolis	29	-	-	13	-	11	3	2
Jeremoabo	59	-	-	3	5	40	-	11
Nova Soure	48	-	-	27	-	18	2	1
Novo Triunfo	18	-	-	11	3	4	-	-
Paripiranga	71	-	-	40	-	31	-	-
Pedro Alexandre	24	-	-	-	-	24	-	-
Ribeira do Amparo	73	-	-	49	1	23	-	-
Ribeira do Pombal	73	-	-	23	2	44	1	3
Santa Brígida	19	-	-	8	-	11	-	-
Sítio do Quinto	15	-	-	7	-	8	-	-
Agreste de Alagoinhas/Litoral Norte	1.261	-	-	168	70	852	115	56
Acajutiba	30	-	-	-	4	26	-	-

2.3.3.4 Número de docentes em exercício no ensino médio, por grau de formação, segundo o Território de Identidade e municípios – Bahia – 2005

(continuação)

Território de Identidade e municípios	Total	Grau de formação						
		Ensino fundamental		Ensino médio		Ensino superior		
		Incompleto	Completo	Magistério completo	Outra formação completa	Licenciatura completa	Completo sem licenciatura	
							Com magistério	Sem magistério
Alagoinhas	376	-	-	4	18	326	14	14
Aporá	24	-	-	16	4	4	-	-
Araçás	16	-	-	-	-	16	-	-
Aramari	24	-	-	5	-	19	-	-
Cardeal da Silva	24	-	-	14	-	10	-	-
Catu	132	-	-	4	6	121	-	1
Conde	22	-	-	-	-	22	-	-
Crisópolis	27	-	-	13	-	11	3	-
Entre Rios	61	-	-	18	3	27	13	-
Esplanada	69	-	-	23	-	27	14	5
Inhambupe	87	-	-	-	-	30	57	-
Itanagra	14	-	-	2	3	4	1	4
Itapicuru	35	-	-	9	2	19	2	3
Jandaíra	16	-	-	-	1	-	6	9
Mata de São João	68	-	-	11	-	52	-	5
Olindina	25	-	-	12	2	7	4	-
Ouriçangas	15	-	-	4	-	10	-	1
Pedrao	20	-	-	-	-	19	-	1
Pojuca	78	-	-	-	4	64	-	10
Rio Real	63	-	-	19	14	28	1	1
Sátiro Dias	35	-	-	14	9	10	-	2
Portal do Sertão	2.146	-	-	19	16	1.936	119	56
Água Fria	34	-	-	3	6	4	16	5
Amélia Rodrigues	59	-	-	6	-	52	-	1
Anguera	20	-	-	-	-	20	-	-
Antônio Cardoso	17	-	-	-	-	17	-	-
Conceição da Feira	40	-	-	4	-	32	-	4
Conceição do Jacuípe	83	-	-	1	7	63	7	5
Coração de Maria	53	-	-	-	-	39	9	5
Feira de Santana	1.503	-	-	5	3	1.457	4	34
Ipecaetá	17	-	-	-	-	17	-	-
Irará	37	-	-	-	-	37	-	-
Santa Bárbara	58	-	-	-	-	-	58	-
Santanópolis	22	-	-	-	-	15	7	-
Santo Estêvão	106	-	-	-	-	88	18	-
São Gonçalo dos Campos	54	-	-	-	-	54	-	-
Tanquinho	17	-	-	-	-	15	-	2
Teodoro Sampaio	12	-	-	-	-	12	-	-
Terra Nova	14	-	-	-	-	14	-	-
Vitória da Conquista	1.419	-	-	120	6	1.140	61	92
Anagé	23	-	-	-	-	20	-	3
Aracatu	24	-	-	19	1	4	-	-
Barra do Choça	51	-	-	-	-	44	5	2
Belo Campo	23	-	-	-	-	23	-	-

2.3.3.4 Número de docentes em exercício no ensino médio, por grau de formação, segundo o Território de Identidade e municípios – Bahia – 2005

(continuação)

Território de Identidade e municípios	Total	Grau de formação						
		Ensino fundamental		Ensino médio		Ensino superior		
		Incompleto	Completo	Magistério completo	Outra formação completa	Licenciatura completa	Completo sem licenciatura	
							Com magistério	Sem magistério
Bom Jesus da Serra	16	-	-	-	-	16	-	-
Caetanos	18	-	-	-	-	18	-	-
Cândido Sales	63	-	-	-	-	49	1	13
Caraíbas	17	-	-	-	-	12	-	5
Condeúba	34	-	-	-	-	32	-	2
Cordeiros	16	-	-	-	-	15	-	1
Encruzilhada	28	-	-	-	-	25	-	3
Guajeru	24	-	-	19	2	3	-	-
Jacaraci	54	-	-	41	2	6	1	4
Licínio de Almeida	32	-	-	20	-	11	1	-
Maetinga	14	-	-	-	-	13	1	-
Mirante	15	-	-	1	1	9	-	4
Mortugaba	23	-	-	20	-	2	-	1
Piripá	23	-	-	-	-	19	-	4
Planalto	28	-	-	-	-	28	-	-
Poções	100	-	-	-	-	96	1	3
Presidente Jânio Quadros	12	-	-	-	-	10	2	-
Ribeirão do Largo	30	-	-	-	-	22	4	4
Tremedal	35	-	-	-	-	29	-	6
Vitória da Conquista	716	-	-	-	-	634	45	37
Recôncavo	1.539	-	-	283	118	968	51	119
Cabaceiras do Paraguaçu	33	-	-	-	2	22	-	9
Cachoeira	89	-	-	8	1	76	-	4
Castro Alves	109	-	-	58	-	49	2	-
Conceição do Almeida	57	-	-	7	2	41	-	7
Cruz das Almas	172	-	-	19	40	62	32	19
Dom Macedo Costa	12	-	-	2	-	9	-	1
Governador Mangabeira	81	-	-	12	21	44	1	3
Maragogipe	85	-	-	58	-	27	-	-
Muniz Ferreira	10	-	-	-	-	10	-	-
Muritiba	71	-	-	-	7	62	-	2
Nazaré	108	-	-	19	-	77	5	7
Santo Amaro	136	-	-	18	7	98	1	12
Santo Antônio de Jesus	192	-	-	3	13	150	1	25
São Felipe	43	-	-	9	6	17	-	11
São Félix	55	-	-	21	-	30	-	4
São Francisco do Conde	68	-	-	2	-	57	-	9
São Sebastião do Passé	109	-	-	25	13	70	-	1
Sapeaçu	60	-	-	15	6	32	2	5
Saubara	25	-	-	-	-	25	-	-
Varzedo	24	-	-	7	-	10	7	-
Médio Rio de Contas	831	-	-	195	39	506	50	41
Aiquara	13	-	-	2	-	9	2	-
Apuarema	13	-	-	9	-	3	-	1

2.3.3.4 Número de docentes em exercício no ensino médio, por grau de formação, segundo o Território de Identidade e municípios – Bahia – 2005

(continuação)

Território de Identidade e municípios	Total	Grau de formação						
		Ensino fundamental		Ensino médio		Ensino superior		
		Incompleto	Completo	Magistério completo	Outra formação completa	Licenciatura completa	Completo sem licenciatura	
							Com magistério	Sem magistério
Barra do Rocha	9	-	-	5	-	4	-	-
Boa Nova	15	-	-	8	3	4	-	-
Dário Meira	20	-	-	16	-	4	-	-
Gongogi	14	-	-	14	-	-	-	-
Ibirataia	40	-	-	25	6	9	-	-
Ipiaú	140	-	-	13	7	84	7	29
Itagi	41	-	-	19	-	3	19	-
Itagibá	28	-	-	11	-	17	-	-
Itamarí	15	-	-	11	-	4	-	-
Jequié	353	-	-	29	12	291	13	8
Jitaúna	50	-	-	21	4	25	-	-
Manoel Vitorino	21	-	-	11	-	10	-	-
Nova Ibiá	10	-	-	1	4	3	-	2
Ubatã	49	-	-	-	3	36	9	1
Bacia do Rio Corrente	480	-	-	26	-	394	12	48
Brejolândia	20	-	-	19	-	-	1	-
Canápolis	23	-	-	-	-	23	-	-
Cocos	37	-	-	-	-	27	-	10
Coribe	28	-	-	-	-	28	-	-
Correntina	72	-	-	-	-	52	-	20
Jaborandi	22	-	-	-	-	22	-	-
Santa Maria da Vitória	106	-	-	-	-	84	7	15
Santana	74	-	-	-	-	67	4	3
São Félix do Coribe	14	-	-	-	-	14	-	-
Serra Dourada	54	-	-	-	-	54	-	-
Tabocas do Brejo Velho	30	-	-	7	-	23	-	-
Itaparica	479	-	-	23	12	435	1	8
Abaré	45	-	-	-	1	44	-	-
Chorrochó	58	-	-	10	1	47	-	-
Glória	30	-	-	1	9	20	-	-
Macururé	27	-	-	8	1	17	1	-
Paulo Afonso	306	-	-	4	-	295	-	7
Rodelas	13	-	-	-	-	12	-	1
Piemonte Norte do Itapicuru	551	-	-	98	17	371	38	27
Andorinha	26	-	-	2	4	20	-	-
Antônio Gonçalves	15	-	-	-	-	15	-	-
Caldeirão Grande	32	-	-	15	-	8	8	1
Campo Formoso	101	-	-	10	3	76	1	11
Filadélfia	21	-	-	12	-	9	-	-
Jaguarari	77	-	-	22	-	48	7	-
Pindobaçu	45	-	-	2	2	39	-	2
Ponto Novo	16	-	-	3	3	10	-	-
Senhor do Bonfim	218	-	-	32	5	146	22	13

2.3.3.4 Número de docentes em exercício no ensino médio, por grau de formação, segundo o Território de Identidade e municípios – Bahia – 2005

(conclusão)

Território de Identidade e municípios	Total	Grau de formação						
		Ensino fundamental		Ensino médio		Ensino superior		
		Incompleto	Completo	Magistério completo	Outra formação completa	Licenciatura completa	Completo sem licenciatura	
							Com magistério	Sem magistério
Metropolitana de Salvador	8.785	-	-	65	126	7.273	815	506
Camaçari	472	-	-	6	5	337	73	51
Candeias	89	-	-	8	1	65	-	15
Dias D'Ávila	129	-	-	9	14	85	10	11
Itaparica	53	-	-	-	1	46	-	6
Lauro de Freitas	238	-	-	-	2	225	11	-
Madre de Deus	37	-	-	-	-	28	-	9
Salinas da Margarida	22	-	-	-	-	22	-	-
Salvador	7.452	-	-	35	97	6.204	719	397
Simões Filho	242	-	-	6	4	214	2	16
Vera Cruz	51	-	-	1	2	47	-	1

FONTE: SEC/MEC/INEP

2.3.4 Educação de jovens e adultos

2.3.4.1 Número de estabelecimentos que ministram a educação de jovens e adultos, por localização e dependência administrativa, segundo o Território de Identidade e municípios – Bahia – 2005

(continua)

Território de Identidade e municípios	Número de estabelecimentos								
	Total	Urbana				Rural			
		Federal	Estadual	Municipal	Particular	Federal	Estadual	Municipal	Particular
Estado da Bahia	4.496	-	973	1.186	21	-	49	2.266	1
Irecê	204	-	14	37	2	-	2	149	-
América Dourada	11	-	-	2	-	-	-	9	-
Barra do Mendes	1	-	1	-	-	-	-	-	-
Barro Alto	19	-	-	4	-	-	-	15	-
Cafarnaum	17	-	-	4	-	-	-	13	-
Canarana	21	-	-	3	-	-	-	18	-
Central	15	-	1	1	-	-	-	13	-
Gentio do Ouro	3	-	1	-	-	-	-	2	-
Ibipeba	10	-	1	-	-	-	2	7	-
Ibititá	-	-	-	-	-	-	-	-	-
Ipupiara	-	-	-	-	-	-	-	-	-
Irecê	17	-	3	6	2	-	-	6	-
Itaguaçu da Bahia	-	-	-	-	-	-	-	-	-
João Dourado	7	-	2	1	-	-	-	4	-
Jussara	3	-	-	1	-	-	-	2	-
Lapão	1	-	-	1	-	-	-	-	-
Mulungu do Morro	5	-	-	1	-	-	-	4	-
Presidente Dutra	6	-	1	2	-	-	-	3	-
São Gabriel	7	-	1	3	-	-	-	3	-
Uibaí	4	-	1	-	-	-	-	3	-
Xique-Xique	57	-	2	8	-	-	-	47	-
Velho Chico	136	-	26	26	1	-	-	83	-
Barra	23	-	2	4	-	-	-	17	-
Bom Jesus da Lapa	31	-	9	6	1	-	-	15	-
Brotas de Macaúbas	2	-	-	2	-	-	-	-	-
Carinhanha	23	-	3	4	-	-	-	16	-
Feira da Mata	2	-	-	2	-	-	-	-	-
Ibotirama	7	-	3	2	-	-	-	2	-
Igaporã	6	-	2	1	-	-	-	3	-
Malhada	-	-	-	-	-	-	-	-	-
Matina	1	-	-	1	-	-	-	-	-
Morpará	-	-	-	-	-	-	-	-	-
Muquém do São Francisco	14	-	1	1	-	-	-	12	-
Oliveira dos Brejinhos	1	-	1	-	-	-	-	-	-
Paratinga	8	-	2	1	-	-	-	5	-
Riacho de Santana	5	-	1	1	-	-	-	3	-
Serra do Ramalho	13	-	2	1	-	-	-	10	-
Sítio do Mato	-	-	-	-	-	-	-	-	-
Chapada Diamantina	136	-	36	33	-	-	3	64	-
Abaíra	1	-	1	-	-	-	-	-	-
Andaraí	5	-	1	4	-	-	-	-	-
Barra da Estiva	6	-	1	2	-	-	-	3	-
Boninal	1	-	1	-	-	-	-	-	-
Bonito	9	-	1	3	-	-	-	5	-

2.3.4.1 Número de estabelecimentos que ministram a educação de jovens e adultos, por localização e dependência administrativa, segundo o Território de Identidade e municípios – Bahia – 2005

(continuação)

Território de Identidade e municípios	Número de estabelecimentos								
	Total	Urbana				Rural			
		Federal	Estadual	Municipal	Particular	Federal	Estadual	Municipal	Particular
Ibicoara	1	-	-	1	-	-	-	-	
Ibitiara	2	-	-	-	-	-	2	-	
Iraquara	10	-	4	2	-	-	-	4	
Itaeté	2	-	1	-	-	-	-	1	
Jussiape	-	-	-	-	-	-	-	-	
Lençóis	8	-	3	2	-	-	-	3	
Marcionílio Souza	8	-	1	4	-	-	-	3	
Morro do Chapéu	33	-	3	5	-	-	-	25	
Mucugê	2	-	1	-	-	-	-	1	
Nova Redenção	1	-	1	-	-	-	-	-	
Novo Horizonte	4	-	1	1	-	-	-	2	
Palmeiras	4	-	2	-	-	-	-	2	
Piatã	4	-	2	2	-	-	-	-	
Rio de Contas	16	-	2	-	-	-	-	14	
Seabra	8	-	6	2	-	-	-	-	
Souto Soares	3	-	2	-	-	-	1	-	
Utinga	5	-	1	3	-	-	-	1	
Wagner	3	-	1	2	-	-	-	-	
Sisal	155	-	48	34	-	-	8	65	
Araci	2	-	-	1	-	-	1	-	
Barrocas	2	-	-	2	-	-	-	-	
Biritinga	12	-	2	-	-	-	-	10	
Candeal	19	-	1	2	-	-	-	16	
Cansanção	14	-	2	3	-	-	-	9	
Conceição do Coité	11	-	6	-	-	-	5	-	
Ichu	12	-	2	4	-	-	-	6	
Itiúba	11	-	6	1	-	-	-	4	
Lamarão	2	-	-	2	-	-	-	-	
Monte Santo	1	-	-	1	-	-	-	-	
Nordestina	-	-	-	-	-	-	-	-	
Queimadas	5	-	2	2	-	-	-	1	
Quijingue	1	-	-	1	-	-	-	-	
Retirolândia	2	-	2	-	-	-	-	-	
Santaluz	4	-	2	1	-	-	1	-	
São Domingos	2	-	2	-	-	-	-	-	
Serrinha	39	-	14	8	-	-	1	16	
Teofilândia	1	-	1	-	-	-	-	-	
Tucano	6	-	3	2	-	-	-	1	
Valente	9	-	3	4	-	-	-	2	
Litoral Sul	219	-	60	102	1	-	2	54	
Almadina	3	-	1	2	-	-	-	-	
Arataca	1	-	1	-	-	-	-	-	
Aurelino Leal	9	-	2	7	-	-	-	-	
Barro Preto	-	-	-	-	-	-	-	-	
Buerarema	8	-	2	6	-	-	-	-	
Camacan	2	-	2	-	-	-	-	-	
Canavieiras	17	-	2	7	-	-	-	8	
Coaraci	12	-	1	8	-	-	-	3	

2.3.4.1 Número de estabelecimentos que ministram a educação de jovens e adultos, por localização e dependência administrativa, segundo o Território de Identidade e municípios – Bahia – 2005

(continuação)

Território de Identidade e municípios	Número de estabelecimentos								
	Total	Urbana				Rural			
		Federal	Estadual	Municipal	Particular	Federal	Estadual	Municipal	Particular
Floresta Azul	2	-	1	1	-	-	-	-	-
Ibicaraí	6	-	2	4	-	-	-	-	-
Ibirapitanga	-	-	-	-	-	-	-	-	-
Ilhéus	41	-	17	12	1	-	2	9	-
Itabuna	53	-	15	32	-	-	-	6	-
Itacaré	4	-	2	2	-	-	-	-	-
Itaju do Colônia	3	-	-	3	-	-	-	-	-
Itajuípe	3	-	2	1	-	-	-	-	-
Itapé	2	-	1	1	-	-	-	-	-
Itapitanga	-	-	-	-	-	-	-	-	-
Jussari	8	-	-	3	-	-	-	5	-
Maraú	1	-	1	-	-	-	-	-	-
Mascote	2	-	2	-	-	-	-	-	-
Pau Brasil	2	-	1	1	-	-	-	-	-
Santa Luzia	7	-	1	3	-	-	-	3	-
São José da Vitória	-	-	-	-	-	-	-	-	-
Ubaitaba	2	-	1	1	-	-	-	-	-
Una	6	-	2	4	-	-	-	-	-
Uruçuca	25	-	1	4	-	-	-	20	-
Baixo Sul	192	-	19	42	1	-	-	130	-
Aratuípe	1	-	1	-	-	-	-	-	-
Cairu	14	-	-	3	-	-	-	11	-
Camamu	23	-	2	5	-	-	-	16	-
Gandu	3	-	3	-	-	-	-	-	-
Igrapiúna	25	-	-	3	-	-	-	22	-
Ituberá	33	-	-	10	1	-	-	22	-
Jaguaripe	2	-	1	1	-	-	-	-	-
Nilo Peçanha	1	-	1	-	-	-	-	-	-
Piraí do Norte	1	-	1	-	-	-	-	-	-
Presidente Tancredo Neves	26	-	-	6	-	-	-	20	-
Taperoá	16	-	2	3	-	-	-	11	-
Teolândia	15	-	1	3	-	-	-	11	-
Valença	31	-	6	8	-	-	-	17	-
Wenceslau Guimarães	1	-	1	-	-	-	-	-	-
Extremo Sul	240	-	33	124	2	-	1	80	-
Alcobaça	2	-	1	1	-	-	-	-	-
Belmonte	5	-	1	1	-	-	-	3	-
Caravelas	20	-	1	11	-	-	-	8	-
Eunápolis	36	-	6	21	-	-	-	9	-
Guaratinga	2	-	1	1	-	-	-	-	-
Ibirapoã	2	-	-	2	-	-	-	-	-
Itabela	5	-	1	4	-	-	-	-	-
Itagimirim	-	-	-	-	-	-	-	-	-
Itamaraju	5	-	5	-	-	-	-	-	-
Itanhém	12	-	1	11	-	-	-	-	-
Itapebi	-	-	-	-	-	-	-	-	-
Jucuruçu	1	-	1	-	-	-	-	-	-
Lajedão	1	-	-	1	-	-	-	-	-

2.3.4.1 Número de estabelecimentos que ministram a educação de jovens e adultos, por localização e dependência administrativa, segundo o Território de Identidade e municípios – Bahia – 2005

(continuação)

Território de Identidade e municípios	Número de estabelecimentos								
	Total	Urbana				Rural			
		Federal	Estadual	Municipal	Particular	Federal	Estadual	Municipal	Particular
Medeiros Neto	3	-	1	2	-	-	-	-	
Mucuri	15	-	2	11	2	-	-	-	
Nova Viçosa	9	-	1	8	-	-	-	-	
Porto Seguro	52	-	2	18	-	-	32	-	
Prado	23	-	-	5	-	1	17	-	
Santa Cruz Cabrália	11	-	-	7	-	-	4	-	
Teixeira de Freitas	30	-	9	19	-	-	2	-	
Vereda	6	-	-	1	-	-	5	-	
Itapetinga	29	-	9	13	1	-	6	-	
Caatiba	1	-	-	1	-	-	-	-	
Firmino Alves	-	-	-	-	-	-	-	-	
Ibicuí	10	-	-	5	-	-	5	-	
Iguaí	1	-	-	1	-	-	-	-	
Itambé	2	-	-	2	-	-	-	-	
Itapetinga	6	-	6	-	-	-	-	-	
Itarantim	-	-	-	-	-	-	-	-	
Itororó	1	-	-	-	1	-	-	-	
Macarani	-	-	-	-	-	-	-	-	
Maiquinique	3	-	2	1	-	-	-	-	
Nova Canaã	1	-	1	-	-	-	-	-	
Potiraguá	-	-	-	-	-	-	-	-	
Santa Cruz da Vitória	4	-	-	3	-	-	1	-	
Vale do Jiquiriçá	134	-	29	35	-	-	70	-	
Amargosa	4	-	4	-	-	-	-	-	
Brejões	5	-	1	2	-	-	2	-	
Cravolândia	1	-	-	1	-	-	-	-	
Elísio Medrado	3	-	1	1	-	-	1	-	
Irajuba	4	-	-	4	-	-	-	-	
Iramaia	24	-	1	4	-	-	19	-	
Itaquara	2	-	2	-	-	-	-	-	
Itiruçu	1	-	-	1	-	-	-	-	
Jaguaquara	2	-	-	2	-	-	-	-	
Jiquiriçá	6	-	3	2	-	-	1	-	
Lafayette Coutinho	6	-	1	1	-	-	4	-	
Lagedo do Tabocal	11	-	-	3	-	-	8	-	
Laje	29	-	3	3	-	-	23	-	
Maracás	5	-	2	3	-	-	-	-	
Milagres	1	-	-	1	-	-	-	-	
Mutuípe	10	-	3	3	-	-	4	-	
Nova Itarana	1	-	1	-	-	-	-	-	
Planaltino	4	-	1	1	-	-	2	-	
Santa Inês	3	-	3	-	-	-	-	-	
São Miguel das Matas	1	-	1	-	-	-	-	-	
Ubaíra	11	-	2	3	-	-	6	-	
Sertão de São Francisco	271	-	37	44	1	-	6	183	
Campo Alegre de Lourdes	2	-	2	-	-	-	-	-	
Canudos	3	-	2	-	-	-	1	-	

2.3.4.1 Número de estabelecimentos que ministram a educação de jovens e adultos, por localização e dependência administrativa, segundo o Território de Identidade e municípios – Bahia – 2005

(continuação)

Território de Identidade e municípios	Número de estabelecimentos								
	Total	Urbana				Rural			
		Federal	Estadual	Municipal	Particular	Federal	Estadual	Municipal	Particular
Casa Nova	5	-	4	1	-	-	-	-	
Curaçá	6	-	2	3	-	-	1	-	
Juazeiro	75	-	15	19	-	-	41	-	
Pilão Arcado	59	-	2	4	-	-	53	-	
Remanso	25	-	3	3	1	-	18	-	
Sento Sé	37	-	3	7	-	-	27	-	
Sobradinho	6	-	2	4	-	-	-	-	
Uauá	53	-	2	3	-	-	5	43	
Oeste Baiano	129	-	20	42	-	-	67	-	
Angical	8	-	-	6	-	-	2	-	
Baianópolis	3	-	-	2	-	-	1	-	
Barreiras	52	-	10	19	-	-	23	-	
Buritirama	-	-	-	-	-	-	-	-	
Catolândia	6	-	-	2	-	-	4	-	
Cotegipe	7	-	2	4	-	-	1	-	
Cristópolis	19	-	1	1	-	-	17	-	
Formosa do Rio Preto	2	-	1	1	-	-	-	-	
Luís Eduardo Magalhães	1	-	-	-	-	-	1	-	
Mansidão	-	-	-	-	-	-	-	-	
Riachão das Neves	-	-	-	-	-	-	-	-	
Santa Rita de Cássia	20	-	2	2	-	-	16	-	
São Desidério	4	-	2	1	-	-	1	-	
Wanderley	7	-	2	4	-	-	1	-	
Bacia do Paramirim	161	-	14	11	-	-	136	-	
Boquira	2	-	2	-	-	-	-	-	
Botuporã	34	-	1	1	-	-	32	-	
Caturama	16	-	-	2	-	-	14	-	
Érico Cardoso	41	-	1	2	-	-	38	-	
Ibipitanga	2	-	2	-	-	-	-	-	
Macaúbas	61	-	4	5	-	-	52	-	
Paramirim	1	-	1	-	-	-	-	-	
Rio do Pires	2	-	2	-	-	-	-	-	
Tanque Novo	2	-	1	1	-	-	-	-	
Sertão Produtivo	156	-	32	33	1	-	90	-	
Brumado	8	-	5	3	-	-	-	-	
Caculé	5	-	2	3	-	-	-	-	
Caetité	9	-	4	1	-	-	4	-	
Candiba	1	-	1	-	-	-	-	-	
Contendas do Sincorá	-	-	-	-	-	-	-	-	
Dom Basílio	3	-	-	1	-	-	2	-	
Guanambi	16	-	6	9	1	-	-	-	
Ibiassucê	1	-	1	-	-	-	-	-	
Ituaçu	20	-	-	2	-	-	18	-	
Iuiú	1	-	-	1	-	-	-	-	
Lagoa Real	1	-	1	-	-	-	-	-	
Livramento de Nossa Senhora	3	-	2	1	-	-	-	-	
Malhada de Pedras	32	-	-	3	-	-	29	-	

2.3.4.1 Número de estabelecimentos que ministram a educação de jovens e adultos, por localização e dependência administrativa, segundo o Território de Identidade e municípios – Bahia – 2005

(continuação)

Território de Identidade e municípios	Número de estabelecimentos								
	Total	Urbana				Rural			
		Federal	Estadual	Municipal	Particular	Federal	Estadual	Municipal	Particular
Palmas de Monte Alto	4	-	2	1	-	-	-	1	-
Pindaí	3	-	1	2	-	-	-	-	-
Rio do Antônio	5	-	2	2	-	-	-	1	-
Sebastião Laranjeiras	1	-	1	-	-	-	-	-	-
Tanhaçu	39	-	2	4	-	-	-	33	-
Urandi	4	-	2	-	-	-	-	2	-
Piemonte do Paraguaçu	61	-	20	28	-	-	2	11	-
Boa Vista do Tupim	5	-	1	2	-	-	1	1	-
laçu	3	-	2	1	-	-	-	-	-
Ibiquera	2	-	1	1	-	-	-	-	-
Itaberaba	20	-	6	12	-	-	-	2	-
Itatim	5	-	1	3	-	-	-	1	-
Lajedinho	-	-	-	-	-	-	-	-	-
Macajuba	-	-	-	-	-	-	-	-	-
Miguel Calmon	1	-	1	-	-	-	-	-	-
Mundo Novo	7	-	2	1	-	-	-	4	-
Piritiba	-	-	-	-	-	-	-	-	-
Rafael Jambeiro	4	-	1	1	-	-	1	1	-
Ruy Barbosa	6	-	4	1	-	-	-	1	-
Santa Terezinha	2	-	1	1	-	-	-	-	-
Tapiramutá	6	-	-	5	-	-	-	1	-
Bacia do Jacuípe	67	-	15	15	-	-	3	34	-
Baixa Grande	1	-	1	-	-	-	-	-	-
Capela do Alto Alegre	2	-	1	1	-	-	-	-	-
Gavião	-	-	-	-	-	-	-	-	-
Ipirá	22	-	2	8	-	-	-	12	-
Mairi	12	-	-	1	-	-	-	11	-
Nova Fátima	1	-	1	-	-	-	-	-	-
Pé de Serra	4	-	1	2	-	-	-	1	-
Pintadas	5	-	2	-	-	-	-	3	-
Quixabeira	1	-	1	-	-	-	-	-	-
Riachão do Jacuípe	8	-	3	-	-	-	2	3	-
São José do Jacuípe	-	-	-	-	-	-	-	-	-
Serra Preta	9	-	3	3	-	-	-	3	-
Várzea da Roça	1	-	-	-	-	-	-	1	-
Várzea do Poço	1	-	-	-	-	-	1	-	-
Piemonte da Diamantina	112	-	15	25	1	-	-	71	-
Caém	1	-	-	-	-	-	-	1	-
Capim Grosso	4	-	1	3	-	-	-	-	-
Jacobina	41	-	10	12	1	-	-	18	-
Mirangaba	21	-	-	1	-	-	-	20	-
Ourolândia	1	-	1	-	-	-	-	-	-
Saúde	26	-	1	3	-	-	-	22	-
Serrolândia	6	-	2	3	-	-	-	1	-
Umburanas	8	-	-	1	-	-	-	7	-
Várzea Nova	4	-	-	2	-	-	-	2	-

2.3.4.1 Número de estabelecimentos que ministram a educação de jovens e adultos, por localização e dependência administrativa, segundo o Território de Identidade e municípios – Bahia – 2005

(continuação)

Território de Identidade e municípios	Número de estabelecimentos								
	Total	Urbana				Rural			
		Federal	Estadual	Municipal	Particular	Federal	Estadual	Municipal	Particular
Semi-árido Nordeste II	193	-	19	33	-	-	-	141	-
Ajustina	3	-	1	2	-	-	-	-	-
Antas	11	-	1	2	-	-	-	8	-
Banzaê	1	-	-	1	-	-	-	-	-
Cícero Dantas	3	-	2	1	-	-	-	-	-
Cipó	7	-	-	6	-	-	-	1	-
Coronel João Sá	17	-	1	1	-	-	-	15	-
Euclides da Cunha	5	-	5	-	-	-	-	-	-
Fátima	7	-	-	1	-	-	-	6	-
Heliópolis	8	-	-	3	-	-	-	5	-
Jeremoabo	27	-	2	-	-	-	-	25	-
Nova Soure	15	-	3	4	-	-	-	8	-
Novo Triunfo	9	-	-	2	-	-	-	7	-
Paripiranga	7	-	-	3	-	-	-	4	-
Pedro Alexandre	-	-	-	-	-	-	-	-	-
Ribeira do Amparo	42	-	1	-	-	-	-	41	-
Ribeira do Pombal	14	-	3	1	-	-	-	10	-
Santa Brígida	5	-	-	3	-	-	-	2	-
Sítio do Quinto	12	-	-	3	-	-	-	9	-
Agreste de Alagoinhas/Litoral Norte	326	-	58	68	-	-	-	200	-
Acajutiba	3	-	3	-	-	-	-	-	-
Alagoinhas	44	-	24	9	-	-	-	11	-
Aporá	10	-	1	2	-	-	-	7	-
Araçás	7	-	1	1	-	-	-	5	-
Aramari	12	-	1	1	-	-	-	10	-
Cardeal da Silva	5	-	1	3	-	-	-	1	-
Catu	8	-	5	2	-	-	-	1	-
Conde	11	-	2	6	-	-	-	3	-
Crisópolis	34	-	-	2	-	-	-	32	-
Entre Rios	27	-	2	7	-	-	-	18	-
Esplanada	17	-	1	4	-	-	-	12	-
Inhambupe	10	-	3	2	-	-	-	5	-
Itanagra	-	-	-	-	-	-	-	-	-
Itapicuru	17	-	-	1	-	-	-	16	-
Jandaíra	17	-	1	1	-	-	-	15	-
Mata de São João	24	-	3	11	-	-	-	10	-
Olindina	29	-	1	5	-	-	-	23	-
Ouriçangas	1	-	1	-	-	-	-	-	-
Pedrao	2	-	2	-	-	-	-	-	-
Pojuca	8	-	3	5	-	-	-	-	-
Rio Real	11	-	2	5	-	-	-	4	-
Sátiro Dias	29	-	1	1	-	-	-	27	-
Portal do Sertão	314	-	93	87	-	-	8	126	-
Água Fria	9	-	-	4	-	-	-	5	-
Amélia Rodrigues	9	-	3	5	-	-	-	1	-
Anguera	1	-	1	-	-	-	-	-	-
Antônio Cardoso	15	-	-	1	-	-	-	14	-
Conceição da Feira	13	-	4	3	-	-	-	6	-

2.3.4.1 Número de estabelecimentos que ministram a educação de jovens e adultos, por localização e dependência administrativa, segundo o Território de Identidade e municípios – Bahia – 2005

(continuação)

Território de Identidade e municípios	Número de estabelecimentos								
	Total	Urbana				Rural			
		Federal	Estadual	Municipal	Particular	Federal	Estadual	Municipal	Particular
Conceição do Jacuípe	13	-	4	4	-	-	-	5	-
Coração de Maria	3	-	2	-	-	-	1	-	-
Feira de Santana	177	-	62	50	-	-	7	58	-
Ipecaetá	13	-	-	2	-	-	-	11	-
Irará	20	-	3	5	-	-	-	12	-
Santa Bárbara	4	-	4	-	-	-	-	-	-
Santanópolis	12	-	1	1	-	-	-	10	-
Santo Estêvão	10	-	3	5	-	-	-	2	-
São Gonçalo dos Campos	5	-	4	1	-	-	-	-	-
Tanquinho	2	-	1	1	-	-	-	-	-
Teodoro Sampaio	1	-	-	1	-	-	-	-	-
Terra Nova	7	-	1	4	-	-	-	2	-
Vitória da Conquista	153	-	29	47	2	-	1	74	-
Anagé	12	-	1	1	-	-	-	10	-
Aracatu	17	-	-	1	-	-	-	16	-
Barra do Choça	6	-	-	5	-	-	-	1	-
Belo Campo	2	-	-	2	-	-	-	-	-
Bom Jesus da Serra	1	-	-	-	1	-	-	-	-
Caetanos	1	-	1	-	-	-	-	-	-
Cândido Sales	-	-	-	-	-	-	-	-	-
Caraíbas	1	-	-	1	-	-	-	-	-
Condeúba	2	-	1	1	-	-	-	-	-
Cordeiros	11	-	1	-	-	-	-	10	-
Encruzilhada	1	-	1	-	-	-	-	-	-
Guajeru	1	-	1	-	-	-	-	-	-
Jacaraci	7	-	1	5	-	-	-	1	-
Licínio de Almeida	11	-	1	2	1	-	-	7	-
Maetinga	-	-	-	-	-	-	-	-	-
Mirante	2	-	-	1	-	-	-	1	-
Mortugaba	7	-	2	3	-	-	-	2	-
Piripá	4	-	1	2	-	-	-	1	-
Planalto	-	-	-	-	-	-	-	-	-
Poçoões	1	-	1	-	-	-	-	-	-
Presidente Jânio Quadros	-	-	-	-	-	-	-	-	-
Ribeirão do Largo	-	-	-	-	-	-	-	-	-
Tremedal	1	-	-	1	-	-	-	-	-
Vitória da Conquista	65	-	17	22	-	-	1	25	-
Recôncavo	234	-	39	76	-	-	2	117	-
Cabaceiras do Paraguaçu	3	-	1	2	-	-	-	-	-
Cachoeira	3	-	2	-	-	-	1	-	-
Castro Alves	13	-	-	5	-	-	-	8	-
Conceição do Almeida	13	-	2	1	-	-	-	10	-
Cruz das Almas	17	-	5	5	-	-	-	7	-
Dom Macedo Costa	6	-	2	1	-	-	-	3	-
Governador Mangabeira	4	-	2	1	-	-	-	1	-
Maragogipe	3	-	-	2	-	-	1	-	-
Muniz Ferreira	3	-	2	1	-	-	-	-	-
Muritiba	3	-	1	2	-	-	-	-	-

2.3.4.1 Número de estabelecimentos que ministram a educação de jovens e adultos, por localização e dependência administrativa, segundo o Território de Identidade e municípios – Bahia – 2005

(continuação)

Território de Identidade e municípios	Número de estabelecimentos								
	Total	Urbana				Rural			
		Federal	Estadual	Municipal	Particular	Federal	Estadual	Municipal	Particular
Nazaré	29	-	3	11	-	-	-	15	-
Santo Amaro	42	-	4	16	-	-	-	22	-
Santo Antônio de Jesus	32	-	11	10	-	-	-	11	-
São Felipe	-	-	-	-	-	-	-	-	-
São Félix	11	-	1	4	-	-	-	6	-
São Francisco do Conde	25	-	1	6	-	-	-	18	-
São Sebastião do Passé	24	-	2	8	-	-	-	14	-
Sapeaçu	-	-	-	-	-	-	-	-	-
Saubara	3	-	-	1	-	-	-	2	-
Varzedo	-	-	-	-	-	-	-	-	-
Médio Rio de Contas	90	-	32	37	-	-	2	19	-
Aiquara	1	-	-	1	-	-	-	-	-
Apuarema	-	-	-	-	-	-	-	-	-
Barra do Rocha	2	-	2	-	-	-	-	-	-
Boa Nova	2	-	-	1	-	-	-	1	-
Dário Meira	6	-	2	3	-	-	-	1	-
Gongogi	6	-	-	5	-	-	-	1	-
Ibirataia	-	-	-	-	-	-	-	-	-
Ipiaú	6	-	5	1	-	-	-	-	-
Itagi	10	-	-	3	-	-	-	7	-
Itagibá	2	-	-	1	-	-	-	1	-
Itamari	2	-	1	1	-	-	-	-	-
Jequié	43	-	15	19	-	-	2	7	-
Jitaúna	-	-	-	-	-	-	-	-	-
Manoel Vitorino	4	-	1	2	-	-	-	1	-
Nova Ibiá	-	-	-	-	-	-	-	-	-
Ubatã	6	-	6	-	-	-	-	-	-
Bacia do Rio Corrente	116	-	8	13	-	-	1	94	-
Brejoândia	1	-	1	-	-	-	-	-	-
Canápolis	-	-	-	-	-	-	-	-	-
Cocos	38	-	-	2	-	-	-	36	-
Coribe	9	-	-	2	-	-	-	7	-
Correntina	56	-	2	4	-	-	1	49	-
Jaborandi	3	-	1	1	-	-	-	1	-
Santa Maria da Vitória	3	-	-	2	-	-	-	1	-
Santana	4	-	3	1	-	-	-	-	-
São Félix do Coribe	1	-	1	-	-	-	-	-	-
Serra Dourada	-	-	-	-	-	-	-	-	-
Tabocas do Brejo Velho	1	-	-	1	-	-	-	-	-
Itaparica	82	-	11	21	-	-	3	47	-
Abaré	2	-	2	-	-	-	-	-	-
Chorrochó	12	-	1	1	-	-	1	9	-
Glória	15	-	-	1	-	-	-	14	-
Macururé	1	-	-	1	-	-	-	-	-
Paulo Afonso	46	-	6	17	-	-	-	23	-
Rodelas	6	-	2	1	-	-	2	1	-

2.3.4.1 Número de estabelecimentos que ministram a educação de jovens e adultos, por localização e dependência administrativa, segundo o Território de Identidade e municípios – Bahia – 2005

(conclusão)

Território de Identidade e municípios	Número de estabelecimentos								
	Total	Urbana				Rural			
		Federal	Estadual	Municipal	Particular	Federal	Estadual	Municipal	Particular
Piemonte Norte do Itapicuru	177	-	24	27	-	-	5	121	-
Andorinha	25	-	1	-	-	-	-	24	-
Antônio Gonçalves	21	-	2	1	-	-	-	18	-
Caldeirão Grande	3	-	-	3	-	-	-	-	-
Campo Formoso	37	-	6	6	-	-	-	25	-
Filadélfia	13	-	1	4	-	-	-	8	-
Jaguarari	16	-	3	2	-	-	2	9	-
Pindobaçu	3	-	2	-	-	-	1	-	-
Ponto Novo	21	-	-	2	-	-	-	19	-
Senhor do Bonfim	38	-	9	9	-	-	2	18	-
Metropolitana de Salvador	409	-	233	133	8	-	-	34	1
Camaçari	4	-	4	-	-	-	-	-	-
Candeias	32	-	5	17	-	-	-	10	-
Dias D'Ávila	5	-	1	4	-	-	-	-	-
Itaparica	10	-	3	7	-	-	-	-	-
Lauro de Freitas	9	-	9	-	-	-	-	-	-
Madre de Deus	3	-	2	1	-	-	-	-	-
Salinas da Margarida	2	-	-	-	-	-	-	2	-
Salvador	295	-	197	84	6	-	-	8	-
Simões Filho	40	-	7	19	-	-	-	14	-
Vera Cruz	9	-	5	1	2	-	-	-	1

Fonte: SEC/MEC/INEP

2.3.4.2 Matrícula inicial na educação de jovens e adultos, por localização e dependência administrativa, segundo o Território de Identidade e municípios – Bahia – 2005

(continua)

Território de Identidade e municípios	Matrícula inicial								
	Total	Urbana				Rural			
		Federal	Estadual	Municipal	Particular	Federal	Estadual	Municipal	Particular
Estado da Bahia	542.675	-	321.916	130.279	2.649	-	6.110	81.684	37
Irecê	11.739	-	3.264	3.342	225	-	175	4.733	-
América Dourada	797	-	-	180	-	-	-	617	-
Barra do Mendes	27	-	27	-	-	-	-	-	-
Barro Alto	508	-	-	189	-	-	-	319	-
Cafarnaum	628	-	-	141	-	-	-	487	-
Canarana	943	-	-	261	-	-	-	682	-
Central	778	-	540	28	-	-	-	210	-
Gentio do Ouro	179	-	163	-	-	-	-	16	-
Ibipeba	543	-	182	-	-	-	175	186	-
Ibititá	-	-	-	-	-	-	-	-	-
Ipupiara	-	-	-	-	-	-	-	-	-
Irecê	2.473	-	1.007	1.038	225	-	-	203	-
Itaguaçu da Bahia	-	-	-	-	-	-	-	-	-
João Dourado	488	-	170	170	-	-	-	148	-
Jussara	142	-	-	70	-	-	-	72	-
Lapão	164	-	-	164	-	-	-	-	-
Mulungu do Morro	191	-	-	79	-	-	-	112	-
Presidente Dutra	693	-	167	229	-	-	-	297	-
São Gabriel	420	-	218	85	-	-	-	117	-
Uibaí	204	-	119	-	-	-	-	85	-
Xique-Xique	2.561	-	671	708	-	-	-	1.182	-
Velho Chico	9.670	-	4.105	2.682	17	-	-	2.866	-
Barra	1.094	-	217	395	-	-	-	482	-
Bom Jesus da Lapa	3.627	-	2.026	1.050	17	-	-	534	-
Brotas de Macaúbas	108	-	-	108	-	-	-	-	-
Carinhanha	1.327	-	425	415	-	-	-	487	-
Feira da Mata	106	-	-	106	-	-	-	-	-
Ibotirama	725	-	339	308	-	-	-	78	-
Igaporã	457	-	349	38	-	-	-	70	-
Malhada	-	-	-	-	-	-	-	-	-
Matina	45	-	-	45	-	-	-	-	-
Morpará	-	-	-	-	-	-	-	-	-
Muquém do São Francisco	710	-	32	61	-	-	-	617	-
Oliveira dos Brejinhos	167	-	167	-	-	-	-	-	-
Paratinga	379	-	96	104	-	-	-	179	-
Riacho de Santana	277	-	176	30	-	-	-	71	-
Serra do Ramalho	648	-	278	22	-	-	-	348	-
Sítio do Mato	-	-	-	-	-	-	-	-	-
Chapada Diamantina	11.459	-	5.371	2.948	-	-	362	2.778	-
Abaíra	44	-	44	-	-	-	-	-	-
Andaraí	486	-	206	280	-	-	-	-	-
Barra da Estiva	589	-	141	303	-	-	-	145	-
Boninal	56	-	56	-	-	-	-	-	-
Bonito	1.076	-	431	416	-	-	-	229	-
Ibicoara	82	-	-	82	-	-	-	-	-
Ibitiara	207	-	-	-	-	-	207	-	-
Iraquara	860	-	673	49	-	-	-	138	-

2.3.4.2 Matrícula inicial na educação de jovens e adultos, por localização e dependência administrativa, segundo o Território de Identidade e municípios – Bahia – 2005

(continuação)

Território de Identidade e municípios	Matrícula inicial								
	Total	Urbana				Rural			
		Federal	Estadual	Municipal	Particular	Federal	Estadual	Municipal	Particular
Itaeté	391	-	215	-	-	-	-	176	-
Jussiape	-	-	-	-	-	-	-	-	-
Lençóis	645	-	417	139	-	-	-	89	-
Marcionílio Souza	588	-	147	241	-	-	-	200	-
Morro do Chapéu	2.050	-	487	678	-	-	-	885	-
Mucugê	177	-	109	-	-	-	-	68	-
Nova Redenção	80	-	80	-	-	-	-	-	-
Novo Horizonte	306	-	150	41	-	-	-	115	-
Palmeiras	252	-	220	-	-	-	-	32	-
Piatã	327	-	79	248	-	-	-	-	-
Rio de Contas	374	-	93	-	-	-	-	281	-
Seabra	853	-	814	39	-	-	-	-	-
Souto Soares	334	-	179	-	-	-	155	-	-
Utinga	1.175	-	465	290	-	-	-	420	-
Wagner	507	-	365	142	-	-	-	-	-
Sisal	17.721	-	10.148	3.023	-	-	828	3.722	-
Araci	234	-	-	200	-	-	34	-	-
Barrocas	242	-	-	242	-	-	-	-	-
Biritinga	562	-	305	-	-	-	-	257	-
Candeal	933	-	262	140	-	-	-	531	-
Cansanção	2.275	-	732	222	-	-	-	1.321	-
Conceição do Coité	1.787	-	1.316	-	-	-	471	-	-
Ichu	463	-	114	126	-	-	-	223	-
Itiúba	1.442	-	746	245	-	-	-	451	-
Lamarão	348	-	-	348	-	-	-	-	-
Monte Santo	60	-	-	60	-	-	-	-	-
Nordestina	-	-	-	-	-	-	-	-	-
Queimadas	593	-	253	309	-	-	-	31	-
Quijingue	31	-	-	31	-	-	-	-	-
Retirolândia	491	-	491	-	-	-	-	-	-
Santaluz	835	-	510	181	-	-	144	-	-
São Domingos	232	-	232	-	-	-	-	-	-
Serrinha	4.695	-	3.212	618	-	-	179	686	-
Teofilândia	207	-	207	-	-	-	-	-	-
Tucano	1.546	-	1.240	152	-	-	-	154	-
Valente	745	-	528	149	-	-	-	68	-
Litoral Sul	34.395	-	18.217	13.868	24	-	515	1.771	-
Almadina	634	-	319	315	-	-	-	-	-
Arataca	199	-	199	-	-	-	-	-	-
Aurelino Leal	719	-	279	440	-	-	-	-	-
Barro Preto	-	-	-	-	-	-	-	-	-
Buerarema	1.092	-	559	533	-	-	-	-	-
Camacan	870	-	870	-	-	-	-	-	-
Canavieiras	1.758	-	662	921	-	-	-	175	-
Coaraci	1.436	-	429	930	-	-	-	77	-
Floresta Azul	109	-	45	64	-	-	-	-	-
Ibicarai	613	-	540	73	-	-	-	-	-
Ibirapitanga	-	-	-	-	-	-	-	-	-
Ilhéus	7.963	-	4.446	2.251	24	-	515	727	-

2.3.4.2 Matrícula inicial na educação de jovens e adultos, por localização e dependência administrativa, segundo o Território de Identidade e municípios – Bahia – 2005

(continuação)

Território de Identidade e municípios	Matrícula inicial								
	Total	Urbana				Rural			
		Federal	Estadual	Municipal	Particular	Federal	Estadual	Municipal	Particular
Itabuna	12.130	-	7.115	4.797	-	-	-	218	-
Itacaré	523	-	228	295	-	-	-	-	-
Itaju do Colônia	195	-	-	195	-	-	-	-	-
Itajuípe	641	-	526	115	-	-	-	-	-
Itapé	143	-	82	61	-	-	-	-	-
Itapitanga	-	-	-	-	-	-	-	-	-
Jussari	444	-	-	319	-	-	-	125	-
Maraú	140	-	140	-	-	-	-	-	-
Mascote	189	-	189	-	-	-	-	-	-
Pau Brasil	288	-	99	189	-	-	-	-	-
Santa Luzia	470	-	261	138	-	-	-	71	-
São José da Vitória	-	-	-	-	-	-	-	-	-
Ubaitaba	767	-	701	66	-	-	-	-	-
Una	759	-	290	469	-	-	-	-	-
Uruçuca	2.313	-	238	1.697	-	-	-	378	-
Baixo Sul	14.354	-	5.822	3.568	53	-	-	4.911	-
Aratuípe	81	-	81	-	-	-	-	-	-
Cairu	980	-	-	211	-	-	-	769	-
Camamu	1.257	-	230	522	-	-	-	505	-
Gandu	1.254	-	1.254	-	-	-	-	-	-
Igrapiúna	899	-	-	212	-	-	-	687	-
Ituberá	1.265	-	-	689	53	-	-	523	-
Jaguaripe	127	-	112	15	-	-	-	-	-
Nilo Peçanha	159	-	159	-	-	-	-	-	-
Piraí do Norte	246	-	246	-	-	-	-	-	-
Presidente Tancredo Neves	687	-	-	193	-	-	-	494	-
Taperoá	861	-	420	83	-	-	-	358	-
Teolândia	864	-	72	371	-	-	-	421	-
Valença	5.440	-	3.014	1.272	-	-	-	1.154	-
Wenceslau Guimarães	234	-	234	-	-	-	-	-	-
Extremo Sul	32.872	-	10.051	18.337	55	-	47	4.382	-
Alcobaça	114	-	94	20	-	-	-	-	-
Belmonte	537	-	83	139	-	-	-	315	-
Caravelas	1.973	-	541	1.299	-	-	-	133	-
Eunápolis	7.099	-	2.526	4.059	-	-	-	514	-
Guaratinga	279	-	227	52	-	-	-	-	-
Ibirapoã	318	-	-	318	-	-	-	-	-
Itabela	753	-	171	582	-	-	-	-	-
Itagimirim	-	-	-	-	-	-	-	-	-
Itamaraju	1.529	-	1.529	-	-	-	-	-	-
Itanhém	683	-	262	421	-	-	-	-	-
Itapebi	-	-	-	-	-	-	-	-	-
Jucuruçu	175	-	175	-	-	-	-	-	-
Lajedão	230	-	-	230	-	-	-	-	-
Medeiros Neto	126	-	102	24	-	-	-	-	-
Mucuri	1.806	-	867	884	55	-	-	-	-
Nova Viçosa	1.511	-	313	1.198	-	-	-	-	-
Porto Seguro	7.423	-	528	4.579	-	-	-	2.316	-

2.3.4.2 Matrícula inicial na educação de jovens e adultos, por localização e dependência administrativa, segundo o Território de Identidade e municípios – Bahia – 2005

(continuação)

Território de Identidade e municípios	Matrícula inicial								
	Total	Urbana				Rural			
		Federal	Estadual	Municipal	Particular	Federal	Estadual	Municipal	Particular
Prado	859	-	-	321	-	-	47	491	-
Santa Cruz Cabrália	752	-	-	525	-	-	-	227	-
Teixeira de Freitas	6.582	-	2.633	3.660	-	-	-	289	-
Vereda	123	-	-	26	-	-	-	97	-
Itapetinga	3.623	-	2.434	898	49	-	-	242	-
Caatiba	73	-	-	73	-	-	-	-	-
Firmino Alves	-	-	-	-	-	-	-	-	-
Ibicuí	510	-	-	285	-	-	-	225	-
Iguaí	49	-	-	49	-	-	-	-	-
Itambé	113	-	-	113	-	-	-	-	-
Itapetinga	2.120	-	2.120	-	-	-	-	-	-
Itarantim	-	-	-	-	-	-	-	-	-
Itororó	49	-	-	-	49	-	-	-	-
Macarani	-	-	-	-	-	-	-	-	-
Maiquinique	168	-	103	65	-	-	-	-	-
Nova Canaã	211	-	211	-	-	-	-	-	-
Potiraguá	-	-	-	-	-	-	-	-	-
Santa Cruz da Vitória	330	-	-	313	-	-	-	17	-
Vale do Jiquiriçá	10.579	-	5.456	3.616	-	-	-	1.507	-
Amargosa	1.804	-	1.804	-	-	-	-	-	-
Brejões	691	-	89	328	-	-	-	274	-
Cravolândia	75	-	-	75	-	-	-	-	-
Elísio Medrado	282	-	73	172	-	-	-	37	-
Irajuba	378	-	-	378	-	-	-	-	-
Iramaia	1.218	-	173	310	-	-	-	735	-
Itaquara	132	-	132	-	-	-	-	-	-
Itiruçu	24	-	-	24	-	-	-	-	-
Jaguaquara	100	-	-	100	-	-	-	-	-
Jiquiriçá	803	-	451	322	-	-	-	30	-
Lafayette Coutinho	462	-	196	142	-	-	-	124	-
Lagedo do Tabocal	20	-	20	-	-	-	-	-	-
Laje	230	-	-	230	-	-	-	-	-
Maracás	928	-	532	396	-	-	-	-	-
Milagres	27	-	-	27	-	-	-	-	-
Mutuípe	1.752	-	921	720	-	-	-	111	-
Nova Itarana	24	-	24	-	-	-	-	-	-
Planaltino	265	-	87	132	-	-	-	46	-
Santa Inês	358	-	358	-	-	-	-	-	-
São Miguel das Matas	220	-	220	-	-	-	-	-	-
Ubaíra	786	-	376	260	-	-	-	150	-
Sertão de São Francisco	20.282	-	9.593	4.283	25	-	492	5.889	-
Campo Alegre de Lourdes	537	-	537	-	-	-	-	-	-
Canudos	224	-	206	-	-	-	-	18	-
Casa Nova	1.314	-	1.264	50	-	-	-	-	-
Curaçá	837	-	305	263	-	-	269	-	-
Juazeiro	9.496	-	5.040	2.284	-	-	-	2.172	-
Pilão Arcado	1.848	-	274	245	-	-	-	1.329	-

2.3.4.2 Matrícula inicial na educação de jovens e adultos, por localização e dependência administrativa, segundo o Território de Identidade e municípios – Bahia – 2005

(continuação)

Território de Identidade e municípios	Matrícula inicial								
	Total	Urbana				Rural			
		Federal	Estadual	Municipal	Particular	Federal	Estadual	Municipal	Particular
Remanso	1.608	-	883	256	25	-	-	444	-
Sento Sé	1.459	-	370	363	-	-	-	726	-
Sobradinho	1.049	-	424	625	-	-	-	-	-
Uauá	1.910	-	290	197	-	-	223	1.200	-
Oeste Baiano	8.610	-	3.712	3.266	-	-	-	1.632	-
Angical	325	-	-	291	-	-	-	34	-
Baianópolis	88	-	-	73	-	-	-	15	-
Barreiras	5.471	-	2.650	2.316	-	-	-	505	-
Buritirama	-	-	-	-	-	-	-	-	-
Catolândia	238	-	-	130	-	-	-	108	-
Cotegipe	408	-	228	158	-	-	-	22	-
Cristópolis	584	-	24	37	-	-	-	523	-
Formosa do Rio Preto	69	-	47	22	-	-	-	-	-
Luís Eduardo Magalhães	20	-	-	-	-	-	-	20	-
Mansidão	-	-	-	-	-	-	-	-	-
Riachão das Neves	-	-	-	-	-	-	-	-	-
Santa Rita de Cássia	612	-	220	61	-	-	-	331	-
São Desidério	426	-	253	120	-	-	-	53	-
Wanderley	369	-	290	58	-	-	-	21	-
Bacia do Paramirim	5.340	-	1.873	648	-	-	-	2.819	-
Boquira	311	-	311	-	-	-	-	-	-
Botuporã	851	-	62	108	-	-	-	681	-
Caturama	406	-	-	42	-	-	-	364	-
Érico Cardoso	751	-	78	43	-	-	-	630	-
Ibipitanga	289	-	289	-	-	-	-	-	-
Macaúbas	2.144	-	635	365	-	-	-	1.144	-
Paramirim	54	-	54	-	-	-	-	-	-
Rio do Pires	225	-	225	-	-	-	-	-	-
Tanque Novo	309	-	219	90	-	-	-	-	-
Sertão Produtivo	14.859	-	5.873	5.223	60	-	-	3.703	-
Brumado	1.077	-	740	337	-	-	-	-	-
Caculé	902	-	460	442	-	-	-	-	-
Caetité	2.056	-	1.413	296	-	-	-	347	-
Candiba	43	-	43	-	-	-	-	-	-
Contendas do Sincorá	-	-	-	-	-	-	-	-	-
Dom Basílio	151	-	-	81	-	-	-	70	-
Guanambi	2.054	-	1.188	806	60	-	-	-	-
Ibiassucê	30	-	30	-	-	-	-	-	-
Ituaçu	1.185	-	-	646	-	-	-	539	-
Iuiú	150	-	-	150	-	-	-	-	-
Lagoa Real	1.503	-	431	418	-	-	-	654	-
Livramento de Nossa Senhora	563	-	510	53	-	-	-	-	-
Malhada de Pedras	1.030	-	-	300	-	-	-	730	-
Palmas de Monte Alto	501	-	160	229	-	-	-	112	-
Pindaí	173	-	84	89	-	-	-	-	-
Rio do Antônio	1.004	-	462	466	-	-	-	76	-
Sebastião Laranjeiras	50	-	50	-	-	-	-	-	-

2.3.4.2 Matrícula inicial na educação de jovens e adultos, por localização e dependência administrativa, segundo o Território de Identidade e municípios – Bahia – 2005

(continuação)

Território de Identidade e municípios	Matrícula inicial								
	Total	Urbana				Rural			
		Federal	Estadual	Municipal	Particular	Federal	Estadual	Municipal	Particular
Tanhaçu	2.136	-	79	910	-	-	-	1.147	-
Urandi	251	-	223	-	-	-	-	28	-
Piemonte do Paraguaçu	7.087	-	4.141	2.350	-	-	143	453	-
Boa Vista do Tupim	455	-	240	147	-	-	29	39	-
laçu	583	-	497	86	-	-	-	-	-
Ibiquera	180	-	145	35	-	-	-	-	-
Itaberaba	2.959	-	1.658	1.218	-	-	-	83	-
Itatim	423	-	219	184	-	-	-	20	-
Lajedinho	-	-	-	-	-	-	-	-	-
Macajuba	-	-	-	-	-	-	-	-	-
Miguel Calmon	171	-	171	-	-	-	-	-	-
Mundo Novo	493	-	305	18	-	-	-	170	-
Piritiba	-	-	-	-	-	-	-	-	-
Rafael Jambeiro	437	-	137	95	-	-	114	91	-
Ruy Barbosa	963	-	667	271	-	-	-	25	-
Santa Terezinha	177	-	102	75	-	-	-	-	-
Tapiramutá	246	-	-	221	-	-	-	25	-
Bacia do Jacuípe	5.582	-	3.059	1.319	-	-	158	1.046	-
Baixa Grande	21	-	21	-	-	-	-	-	-
Capela do Alto Alegre	264	-	230	34	-	-	-	-	-
Gavião	-	-	-	-	-	-	-	-	-
Ipirá	1.979	-	742	882	-	-	-	355	-
Mairi	302	-	-	31	-	-	-	271	-
Nova Fátima	167	-	167	-	-	-	-	-	-
Pé de Serra	466	-	96	275	-	-	-	95	-
Pintadas	286	-	183	-	-	-	-	103	-
Quixabeira	180	-	180	-	-	-	-	-	-
Riachão do Jacuípe	926	-	707	-	-	-	92	127	-
São José do Jacuípe	-	-	-	-	-	-	-	-	-
Serra Preta	899	-	733	97	-	-	-	69	-
Várzea da Roça	26	-	-	-	-	-	-	26	-
Várzea do Poço	66	-	-	-	-	-	66	-	-
Piemonte da Diamantina	7.943	-	3.056	2.395	51	-	-	2.441	-
Caém	57	-	-	-	-	-	-	57	-
Capim Grosso	1.156	-	299	857	-	-	-	-	-
Jacobina	3.611	-	2.057	933	51	-	-	570	-
Mirangaba	720	-	-	25	-	-	-	695	-
Ourolândia	213	-	213	-	-	-	-	-	-
Saúde	799	-	76	217	-	-	-	506	-
Serrolândia	650	-	411	145	-	-	-	94	-
Umburanas	546	-	-	69	-	-	-	477	-
Várzea Nova	191	-	-	149	-	-	-	42	-
Semi-árido Nordeste II	11.587	-	3.386	2.804	-	-	-	5.397	-
Adustina	273	-	201	72	-	-	-	-	-
Antas	508	-	85	172	-	-	-	251	-
Banzaê	53	-	-	53	-	-	-	-	-

2.3.4.2 Matrícula inicial na educação de jovens e adultos, por localização e dependência administrativa, segundo o Território de Identidade e municípios – Bahia – 2005

(continuação)

Território de Identidade e municípios	Matrícula inicial								
	Total	Urbana				Rural			
		Federal	Estadual	Municipal	Particular	Federal	Estadual	Municipal	Particular
Cícero Dantas	84	-	64	20	-	-	-	-	
Cipó	422	-	-	380	-	-	42	-	
Coronel João Sá	660	-	146	91	-	-	423	-	
Euclides da Cunha	562	-	562	-	-	-	-	-	
Fátima	381	-	-	114	-	-	267	-	
Heliópolis	283	-	-	118	-	-	165	-	
Jeremoabo	1.342	-	521	-	-	-	821	-	
Nova Soure	1.352	-	672	395	-	-	285	-	
Novo Triunfo	570	-	-	317	-	-	253	-	
Paripiranga	578	-	-	414	-	-	164	-	
Pedro Alexandre	-	-	-	-	-	-	-	-	
Ribeira do Amparo	1.529	-	87	-	-	-	1.442	-	
Ribeira do Pombal	2.000	-	1.048	32	-	-	920	-	
Santa Brígida	508	-	-	408	-	-	100	-	
Sítio do Quinto	482	-	-	218	-	-	264	-	
Agreste de Alagoinhas/Litoral Norte	28.519	-	13.934	8.288	-	-	6.297	-	
Acajutiba	594	-	594	-	-	-	-	-	
Alagoinhas	8.103	-	7.084	552	-	-	467	-	
Aporá	766	-	120	343	-	-	303	-	
Araçás	361	-	54	174	-	-	133	-	
Aramari	454	-	130	104	-	-	220	-	
Cardeal da Silva	778	-	184	484	-	-	110	-	
Catu	1.505	-	1.016	407	-	-	82	-	
Conde	1.456	-	637	665	-	-	154	-	
Crisópolis	811	-	-	92	-	-	719	-	
Entre Rios	1.642	-	269	807	-	-	566	-	
Esplanada	1.162	-	94	692	-	-	376	-	
Inhambupe	1.063	-	723	201	-	-	139	-	
Itanagra	-	-	-	-	-	-	-	-	
Itapicuru	820	-	-	89	-	-	731	-	
Jandaíra	554	-	139	34	-	-	381	-	
Mata de São João	2.945	-	868	1.808	-	-	269	-	
Olindina	1.827	-	435	677	-	-	715	-	
Ouriçangas	58	-	58	-	-	-	-	-	
Pedrao	234	-	234	-	-	-	-	-	
Pojuca	1.166	-	752	414	-	-	-	-	
Rio Real	1.128	-	316	713	-	-	99	-	
Sátiro Dias	1.092	-	227	32	-	-	833	-	
Portal do Sertão	51.966	-	33.129	11.516	-	-	1.856	5.465	
Água Fria	376	-	-	258	-	-	118	-	
Amélia Rodrigues	1.399	-	893	486	-	-	20	-	
Anguera	223	-	223	-	-	-	-	-	
Antônio Cardoso	524	-	-	23	-	-	501	-	
Conceição da Feira	1.226	-	924	153	-	-	149	-	
Conceição do Jacuípe	1.400	-	859	274	-	-	267	-	
Coração de Maria	1.041	-	665	-	-	376	-	-	
Feira de Santana	37.426	-	24.857	8.060	-	-	1.480	3.029	
Ipecaetá	288	-	-	40	-	-	248	-	

2.3.4.2 Matrícula inicial na educação de jovens e adultos, por localização e dependência administrativa, segundo o Território de Identidade e municípios – Bahia – 2005

(continuação)

Território de Identidade e municípios	Matrícula inicial								
	Total	Urbana				Rural			
		Federal	Estadual	Municipal	Particular	Federal	Estadual	Municipal	Particular
Irará	2.171	-	669	795	-	-	-	707	-
Santa Bárbara	771	-	771	-	-	-	-	-	-
Santanópolis	524	-	251	20	-	-	-	253	-
Santo Estêvão	2.406	-	1.491	804	-	-	-	111	-
São Gonçalo dos Campos	1.485	-	1.201	284	-	-	-	-	-
Tanquinho	353	-	303	50	-	-	-	-	-
Teodoro Sampaio	64	-	-	64	-	-	-	-	-
Terra Nova	289	-	22	205	-	-	-	62	-
Vitória da Conquista	16.172	-	8.345	5.254	76	-	130	2.367	-
Anagé	591	-	176	157	-	-	-	258	-
Aracatu	332	-	-	15	-	-	-	317	-
Barra do Choça	1.270	-	-	1.217	-	-	-	53	-
Belo Campo	98	-	-	98	-	-	-	-	-
Bom Jesus da Serra	25	-	-	-	25	-	-	-	-
Caetanos	165	-	165	-	-	-	-	-	-
Cândido Sales	-	-	-	-	-	-	-	-	-
Caraíbas	90	-	-	90	-	-	-	-	-
Condeúba	466	-	376	90	-	-	-	-	-
Cordeiros	191	-	23	-	-	-	-	168	-
Encruzilhada	151	-	151	-	-	-	-	-	-
Guajeru	77	-	77	-	-	-	-	-	-
Jacaraci	280	-	77	169	-	-	-	34	-
Licínio de Almeida	568	-	279	53	51	-	-	185	-
Maetinga	-	-	-	-	-	-	-	-	-
Mirante	42	-	-	15	-	-	-	27	-
Mortugaba	536	-	265	240	-	-	-	31	-
Piripá	517	-	86	367	-	-	-	64	-
Planalto	-	-	-	-	-	-	-	-	-
Poções	90	-	90	-	-	-	-	-	-
Presidente Jânio Quadros	-	-	-	-	-	-	-	-	-
Ribeirão do Largo	-	-	-	-	-	-	-	-	-
Tremedal	53	-	-	53	-	-	-	-	-
Vitória da Conquista	10.630	-	6.580	2.690	-	-	130	1.230	-
Recôncavo	23.572	-	11.900	6.681	-	-	224	4.767	-
Cabaceiras do Paraguaçu	1.096	-	637	459	-	-	-	-	-
Cachoeira	331	-	288	-	-	-	43	-	-
Castro Alves	960	-	-	795	-	-	-	165	-
Conceição do Almeida	497	-	226	52	-	-	-	219	-
Cruz das Almas	2.600	-	1.906	384	-	-	-	310	-
Dom Macedo Costa	399	-	228	53	-	-	-	118	-
Governador Mangabeira	801	-	754	25	-	-	-	22	-
Maragogipe	531	-	-	350	-	-	181	-	-
Muniz Ferreira	399	-	257	142	-	-	-	-	-
Muritiba	591	-	394	197	-	-	-	-	-
Nazaré	1.969	-	729	704	-	-	-	-	-
Santo Amaro	3.536	-	1.499	940	-	-	-	1.097	-
Santo Antônio de Jesus	5.157	-	3.632	1.006	-	-	-	519	-
São Felipe	-	-	-	-	-	-	-	-	-

2.3.4.2 Matrícula inicial na educação de jovens e adultos, por localização e dependência administrativa, segundo o Território de Identidade e municípios – Bahia – 2005

(continuação)

Território de Identidade e municípios	Matrícula inicial								
	Total	Urbana				Rural			
		Federal	Estadual	Municipal	Particular	Federal	Estadual	Municipal	Particular
São Félix	421	-	166	139	-	-	-	116	-
São Francisco do Conde	1.816	-	355	495	-	-	-	966	-
São Sebastião do Passé	2.344	-	829	852	-	-	-	663	-
Sapeaçu	-	-	-	-	-	-	-	-	-
Saubara	124	-	-	88	-	-	-	36	-
Varzedo	-	-	-	-	-	-	-	-	-
Médio Rio de Contas	12.805	-	7.881	3.948	-	-	104	872	-
Aiquara	83	-	-	83	-	-	-	-	-
Apuarema	-	-	-	-	-	-	-	-	-
Barra do Rocha	181	-	181	-	-	-	-	-	-
Boa Nova	243	-	-	176	-	-	-	67	-
Dário Meira	596	-	227	238	-	-	-	131	-
Gongogi	441	-	-	411	-	-	-	30	-
Ibirataia	-	-	-	-	-	-	-	-	-
Ipiaú	1.430	-	1.394	36	-	-	-	-	-
Itagi	337	-	-	225	-	-	-	112	-
Itagibá	107	-	-	39	-	-	-	68	-
Itamari	368	-	96	272	-	-	-	-	-
Jequié	7.584	-	4.824	2.272	-	-	104	384	-
Jitaúna	-	-	-	-	-	-	-	-	-
Manoel Vitorino	452	-	176	196	-	-	-	80	-
Nova Ibiá	-	-	-	-	-	-	-	-	-
Ubatã	983	-	983	-	-	-	-	-	-
Bacia do Rio Corrente	4.739	-	1.197	960	-	-	31	2.551	-
Brejolândia	122	-	122	-	-	-	-	-	-
Canápolis	-	-	-	-	-	-	-	-	-
Cocos	1.090	-	-	114	-	-	-	976	-
Coribe	268	-	-	82	-	-	-	186	-
Correntina	2.288	-	666	266	-	-	31	1.325	-
Jaborandi	144	-	75	22	-	-	-	47	-
Santa Maria da Vitória	343	-	-	326	-	-	-	17	-
Santana	410	-	282	128	-	-	-	-	-
São Félix do Coribe	52	-	52	-	-	-	-	-	-
Serra Dourada	-	-	-	-	-	-	-	-	-
Tabocas do Brejo Velho	22	-	-	22	-	-	-	-	-
Itaparica	7.250	-	1.890	3.740	-	-	188	1.432	-
Abaré	294	-	294	-	-	-	-	-	-
Chorrochó	449	-	104	23	-	-	95	227	-
Glória	429	-	-	164	-	-	-	265	-
Macururé	205	-	-	205	-	-	-	-	-
Paulo Afonso	5.437	-	1.397	3.156	-	-	-	884	-
Rodelas	436	-	95	192	-	-	93	56	-
Piemonte Norte do Itapicuru	13.737	-	4.873	3.125	-	-	857	4.882	-
Andorinha	563	-	129	-	-	-	-	434	-
Antônio Gonçalves	1.126	-	370	149	-	-	-	607	-
Caldeirão Grande	129	-	-	129	-	-	-	-	-
Campo Formoso	3.216	-	1.296	728	-	-	-	1.192	-

2.3.4.2 Matrícula inicial na educação de jovens e adultos, por localização e dependência administrativa, segundo o Território de Identidade e municípios – Bahia – 2005

(conclusão)

Território de Identidade e municípios	Matrícula inicial								
	Total	Urbana				Rural			
		Federal	Estadual	Municipal	Particular	Federal	Estadual	Municipal	Particular
Filadélfia	1.154	-	170	398	-	-	-	586	-
Jaguarari	2.110	-	469	469	-	-	425	747	-
Pindobaçu	508	-	359	-	-	-	149	-	-
Ponto Novo	483	-	-	195	-	-	-	288	-
Senhor do Bonfim	4.448	-	2.080	1.057	-	-	283	1.028	-
Metropolitana de Salvador	156.213	-	139.206	12.197	2.014	-	-	2.759	37
Camaçari	1.548	-	1.548	-	-	-	-	-	-
Candeias	5.103	-	1.752	2.363	-	-	-	988	-
Dias D'Ávila	1.351	-	663	688	-	-	-	-	-
Itaparica	1.412	-	994	418	-	-	-	-	-
Lauro de Freitas	4.805	-	4.805	-	-	-	-	-	-
Madre de Deus	1.254	-	773	481	-	-	-	-	-
Salinas da Margarida	60	-	-	-	-	-	-	60	-
Salvador	132.320	-	125.705	4.411	1.903	-	-	301	-
Simões Filho	7.879	-	2.655	3.814	-	-	-	1.410	-
Vera Cruz	481	-	311	22	111	-	-	-	37

Fonte: SEC/MEC/INEP

2.3.4.3 Número de docentes em exercício na educação de jovens e adultos, por localização e dependência administrativa, segundo o Território de Identidade e municípios – Bahia – 2005

(continua)

Território de Identidade e municípios	Número de Docentes								
	Total	Urbana				Rural			
		Federal	Estadual	Municipal	Particular	Federal	Estadual	Municipal	Particular
Estado da Bahia	21.013	-	10.855	5.494	120	-	361	4.181	2
Irecê	589	-	137	148	3	-	7	294	-
América Dourada	45	-	-	7	-	-	-	38	-
Barra do Mendes	1	-	1	-	-	-	-	-	-
Barro Alto	27	-	-	9	-	-	-	18	-
Cafarnaum	38	-	-	10	-	-	-	28	-
Canarana	68	-	-	16	-	-	-	52	-
Central	34	-	15	1	-	-	-	18	-
Gentio do Ouro	24	-	19	-	-	-	-	5	-
Ibipeba	30	-	13	-	-	-	7	10	-
Ibititá	-	-	-	-	-	-	-	-	-
Ipupiara	-	-	-	-	-	-	-	-	-
Irecê	98	-	37	43	3	-	-	15	-
Itaguaçu da Bahia	-	-	-	-	-	-	-	-	-
João Dourado	32	-	10	6	-	-	-	16	-
Jussara	4	-	-	2	-	-	-	2	-
Lapão	7	-	-	7	-	-	-	-	-
Mulungu do Morro	10	-	-	5	-	-	-	5	-
Presidente Dutra	29	-	4	7	-	-	-	18	-
São Gabriel	19	-	5	7	-	-	-	7	-
Uibaí	12	-	7	-	-	-	-	5	-
Xique-Xique	111	-	26	28	-	-	-	57	-
Velho Chico	447	-	176	128	1	-	-	142	-
Barra	48	-	9	16	-	-	-	23	-
Bom Jesus da Lapa	147	-	67	46	1	-	-	33	-
Brotas de Macaúbas	3	-	-	3	-	-	-	-	-
Carinhanha	53	-	13	17	-	-	-	23	-
Feira da Mata	13	-	-	13	-	-	-	-	-
Ibotirama	35	-	15	14	-	-	-	6	-
Igaporã	39	-	27	6	-	-	-	6	-
Malhada	-	-	-	-	-	-	-	-	-
Matina	2	-	-	2	-	-	-	-	-
Morpará	-	-	-	-	-	-	-	-	-
Muquém do São Francisco	30	-	7	2	-	-	-	21	-
Oliveira dos Brejinhos	6	-	6	-	-	-	-	-	-
Paratinga	26	-	12	6	-	-	-	8	-
Riacho de Santana	14	-	8	2	-	-	-	4	-
Serra do Ramalho	31	-	12	1	-	-	-	18	-
Sítio do Mato	-	-	-	-	-	-	-	-	-
Chapada Diamantina	593	-	255	143	-	-	31	164	-
Abaíra	3	-	3	-	-	-	-	-	-
Andaraí	21	-	6	15	-	-	-	-	-
Barra da Estiva	20	-	4	10	-	-	-	6	-
Boninal	4	-	4	-	-	-	-	-	-
Bonito	42	-	9	19	-	-	-	14	-
Ibicoara	3	-	-	3	-	-	-	-	-
Ibitiara	20	-	-	-	-	-	20	-	-

2.3.4.3 Número de docentes em exercício na educação de jovens e adultos, por localização e dependência administrativa, segundo o Território de Identidade e municípios – Bahia – 2005

(continuação)

Território de Identidade e municípios	Número de Docentes								
	Total	Urbana				Rural			
		Federal	Estadual	Municipal	Particular	Federal	Estadual	Municipal	Particular
Iraquara	42	-	32	2	-	-	-	8	-
Itaeté	16	-	9	-	-	-	-	7	-
Jussiape	-	-	-	-	-	-	-	-	-
Lençóis	32	-	18	9	-	-	-	5	-
Marcionílio Souza	42	-	10	15	-	-	-	17	-
Morro do Chapéu	111	-	22	27	-	-	-	62	-
Mucugê	14	-	8	-	-	-	-	6	-
Nova Redenção	5	-	5	-	-	-	-	-	-
Novo Horizonte	28	-	13	4	-	-	-	11	-
Palmeiras	15	-	11	-	-	-	-	4	-
Piatã	36	-	12	24	-	-	-	-	-
Rio de Contas	19	-	5	-	-	-	-	14	-
Seabra	51	-	48	3	-	-	-	-	-
Souto Soares	18	-	7	-	-	-	11	-	-
Utinga	31	-	14	7	-	-	-	10	-
Wagner	20	-	15	5	-	-	-	-	-
Sisal	834	-	418	178	-	-	58	180	-
Araci	12	-	-	7	-	-	5	-	-
Barrocas	9	-	-	9	-	-	-	-	-
Biritinga	26	-	14	-	-	-	-	12	-
Candeal	38	-	7	6	-	-	-	25	-
Cansanção	86	-	29	9	-	-	-	48	-
Conceição do Coité	92	-	51	-	-	-	41	-	-
Ichu	37	-	14	10	-	-	-	13	-
Itiúba	73	-	33	18	-	-	-	22	-
Lamarão	14	-	-	14	-	-	-	-	-
Monte Santo	5	-	-	5	-	-	-	-	-
Nordestina	-	-	-	-	-	-	-	-	-
Queimadas	35	-	16	17	-	-	-	2	-
Quijingue	2	-	-	2	-	-	-	-	-
Retirolândia	23	-	23	-	-	-	-	-	-
Santaluz	23	-	13	6	-	-	4	-	-
São Domingos	16	-	16	-	-	-	-	-	-
Serrinha	241	-	134	51	-	-	8	48	-
Teofilândia	7	-	7	-	-	-	-	-	-
Tucano	51	-	37	8	-	-	-	6	-
Valente	44	-	24	16	-	-	-	4	-
Litoral Sul	1.278	-	620	535	1	-	30	92	-
Almadina	23	-	12	11	-	-	-	-	-
Arataca	12	-	12	-	-	-	-	-	-
Aurelino Leal	29	-	8	21	-	-	-	-	-
Barro Preto	-	-	-	-	-	-	-	-	-
Buerarema	39	-	22	17	-	-	-	-	-
Camacan	27	-	27	-	-	-	-	-	-
Canavieiras	64	-	27	29	-	-	-	8	-
Coaraci	60	-	8	44	-	-	-	8	-
Floresta Azul	13	-	5	8	-	-	-	-	-
Ibicaraí	20	-	16	4	-	-	-	-	-

2.3.4.3 Número de docentes em exercício na educação de jovens e adultos, por localização e dependência administrativa, segundo o Território de Identidade e municípios – Bahia – 2005

(continuação)

Território de Identidade e municípios	Número de Docentes								
	Total	Urbana				Rural			
		Federal	Estadual	Municipal	Particular	Federal	Estadual	Municipal	Particular
Ibirapitanga	-	-	-	-	-	-	-	-	-
Ilhéus	311	-	166	79	1	-	30	35	-
Itabuna	415	-	219	183	-	-	-	13	-
Itacaré	28	-	9	19	-	-	-	-	-
Itaju do Colônia	7	-	-	7	-	-	-	-	-
Itajuípe	21	-	17	4	-	-	-	-	-
Itapé	8	-	5	3	-	-	-	-	-
Itapitanga	-	-	-	-	-	-	-	-	-
Jussari	29	-	-	24	-	-	-	5	-
Maraú	8	-	8	-	-	-	-	-	-
Mascote	9	-	9	-	-	-	-	-	-
Pau Brasil	22	-	5	17	-	-	-	-	-
Santa Luzia	15	-	7	5	-	-	-	3	-
São José da Vitória	-	-	-	-	-	-	-	-	-
Ubaítuba	19	-	17	2	-	-	-	-	-
Una	27	-	13	14	-	-	-	-	-
Uruçuca	72	-	8	44	-	-	-	20	-
Baixo Sul	552	-	191	139	6	-	-	216	-
Aratuípe	7	-	7	-	-	-	-	-	-
Cairu	49	-	-	10	-	-	-	39	-
Camamu	55	-	9	19	-	-	-	27	-
Gandu	37	-	37	-	-	-	-	-	-
Igrapiúna	32	-	-	7	-	-	-	25	-
Ituberá	51	-	-	23	6	-	-	22	-
Jaguaripe	8	-	6	2	-	-	-	-	-
Nilo Peçanha	11	-	11	-	-	-	-	-	-
Piraí do Norte	9	-	9	-	-	-	-	-	-
Presidente Tancredo Neves	28	-	-	7	-	-	-	21	-
Taperoá	33	-	12	5	-	-	-	16	-
Teolândia	44	-	7	14	-	-	-	23	-
Valença	182	-	87	52	-	-	-	43	-
Wenceslau Guimarães	6	-	6	-	-	-	-	-	-
Extremo Sul	1.271	-	367	691	3	-	3	207	-
Alcobaça	6	-	5	1	-	-	-	-	-
Belmonte	34	-	8	7	-	-	-	19	-
Caravelas	78	-	16	53	-	-	-	9	-
Eunápolis	238	-	91	123	-	-	-	24	-
Guaratinga	7	-	5	2	-	-	-	-	-
Ibirapôa	11	-	-	11	-	-	-	-	-
Itabela	31	-	6	25	-	-	-	-	-
Itagimirim	-	-	-	-	-	-	-	-	-
Itamaraju	46	-	46	-	-	-	-	-	-
Itanhém	34	-	13	21	-	-	-	-	-
Itapebi	-	-	-	-	-	-	-	-	-
Jucuruçu	15	-	15	-	-	-	-	-	-
Lajedão	7	-	-	7	-	-	-	-	-
Medeiros Neto	5	-	3	2	-	-	-	-	-
Mucuri	78	-	26	49	3	-	-	-	-

2.3.4.3 Número de docentes em exercício na educação de jovens e adultos, por localização e dependência administrativa, segundo o Território de Identidade e municípios – Bahia – 2005

(continuação)

Território de Identidade e municípios	Número de Docentes								
	Total	Urbana				Rural			
		Federal	Estadual	Municipal	Particular	Federal	Estadual	Municipal	Particular
Nova Viçosa	67	-	9	58	-	-	-	-	
Porto Seguro	259	-	15	144	-	-	100	-	
Prado	43	-	-	12	-	-	3	28	
Santa Cruz Cabralia	34	-	-	24	-	-	-	10	
Teixeira de Freitas	272	-	109	151	-	-	-	12	
Vereda	6	-	-	1	-	-	-	5	
Itapetinga	131	-	77	33	10	-	-	11	
Caatiba	3	-	-	3	-	-	-	-	
Firmino Alves	-	-	-	-	-	-	-	-	
Ibicuí	20	-	-	10	-	-	-	10	
Iguaí	2	-	-	2	-	-	-	-	
Itambé	5	-	-	5	-	-	-	-	
Itapetinga	66	-	66	-	-	-	-	-	
Itarantim	-	-	-	-	-	-	-	-	
Itororó	10	-	-	-	10	-	-	-	
Macarani	-	-	-	-	-	-	-	-	
Maiquinique	6	-	4	2	-	-	-	-	
Nova Canaã	7	-	7	-	-	-	-	-	
Potiraguá	-	-	-	-	-	-	-	-	
Santa Cruz da Vitória	12	-	-	11	-	-	-	1	
Vale do Jiquiriçá	504	-	227	162	-	-	-	115	
Amargosa	65	-	65	-	-	-	-	-	
Brejões	32	-	6	14	-	-	-	12	
Cravolândia	6	-	-	6	-	-	-	-	
Elísio Medrado	12	-	4	6	-	-	-	2	
Irajuba	20	-	-	20	-	-	-	-	
Iramaia	48	-	4	13	-	-	-	31	
Itaquara	8	-	8	-	-	-	-	-	
Itiruçu	2	-	-	2	-	-	-	-	
Jaguaquara	4	-	-	4	-	-	-	-	
Jiquiriçá	33	-	21	11	-	-	-	1	
Lafayette Coutinho	20	-	7	6	-	-	-	7	
Lagedo do Tabocal	20	-	-	6	-	-	-	14	
Laje	69	-	23	18	-	-	-	28	
Maracás	34	-	18	16	-	-	-	-	
Milagres	2	-	-	2	-	-	-	-	
Mutuípe	51	-	22	24	-	-	-	5	
Nova Itarana	1	-	1	-	-	-	-	-	
Planaltino	20	-	10	5	-	-	-	5	
Santa Inês	14	-	14	-	-	-	-	-	
São Miguel das Matas	9	-	9	-	-	-	-	-	
Ubaíra	34	-	15	9	-	-	-	10	
Sertão de São Francisco	974	-	435	213	1	-	41	284	
Campo Alegre de Lourdes	20	-	20	-	-	-	-	-	
Canudos	11	-	10	-	-	-	-	1	
Casa Nova	44	-	42	2	-	-	-	-	
Curaçá	36	-	14	13	-	-	9	-	

2.3.4.3 Número de docentes em exercício na educação de jovens e adultos, por localização e dependência administrativa, segundo o Território de Identidade e municípios – Bahia – 2005

(continuação)

Território de Identidade e municípios	Número de Docentes								
	Total	Urbana				Rural			
		Federal	Estadual	Municipal	Particular	Federal	Estadual	Municipal	Particular
Juazeiro	468	-	247	104	-	-	-	117	-
Pilão Arcado	89	-	17	13	-	-	-	59	-
Remanso	61	-	29	13	1	-	-	18	-
Sento Sé	73	-	19	18	-	-	-	36	-
Sobradinho	52	-	19	33	-	-	-	-	-
Uauá	120	-	18	17	-	-	32	53	-
Oeste Baiano	494	-	184	199	-	-	-	111	-
Angical	17	-	-	14	-	-	-	3	-
Baianópolis	12	-	-	11	-	-	-	1	-
Barreiras	299	-	123	139	-	-	-	37	-
Buritirama	-	-	-	-	-	-	-	-	-
Catolândia	21	-	-	8	-	-	-	13	-
Cotegipe	32	-	20	9	-	-	-	3	-
Cristópolis	35	-	5	2	-	-	-	28	-
Formosa do Rio Preto	3	-	2	1	-	-	-	-	-
Luís Eduardo Magalhães	1	-	-	-	-	-	-	1	-
Mansidão	-	-	-	-	-	-	-	-	-
Riachão das Neves	-	-	-	-	-	-	-	-	-
Santa Rita de Cássia	35	-	13	3	-	-	-	19	-
São Desidério	20	-	11	6	-	-	-	3	-
Wanderley	19	-	10	6	-	-	-	3	-
Bacia do Paramirim	292	-	93	38	-	-	-	161	-
Boquira	10	-	10	-	-	-	-	-	-
Botuporã	49	-	6	9	-	-	-	34	-
Caturama	19	-	-	2	-	-	-	17	-
Érico Cardoso	46	-	5	2	-	-	-	39	-
Ibipitanga	17	-	17	-	-	-	-	-	-
Macaúbas	123	-	31	21	-	-	-	71	-
Paramirim	3	-	3	-	-	-	-	-	-
Rio do Pires	9	-	9	-	-	-	-	-	-
Tanque Novo	16	-	12	4	-	-	-	-	-
Sertão Produtivo	585	-	209	226	5	-	-	145	-
Brumado	44	-	32	12	-	-	-	-	-
Caculé	35	-	16	19	-	-	-	-	-
Caetité	84	-	53	13	-	-	-	18	-
Candiba	2	-	2	-	-	-	-	-	-
Contendas do Sincorá	-	-	-	-	-	-	-	-	-
Dom Basílio	11	-	-	5	-	-	-	6	-
Guanambi	101	-	40	56	5	-	-	-	-
Ibiassucê	1	-	1	-	-	-	-	-	-
Ituaçu	49	-	-	28	-	-	-	21	-
Iuiú	5	-	-	5	-	-	-	-	-
Lagoa Real	2	-	2	-	-	-	-	-	-
Livramento de Nossa Senhora	18	-	16	2	-	-	-	-	-
Malhada de Pedras	42	-	-	12	-	-	-	30	-
Palmas de Monte Alto	16	-	6	8	-	-	-	2	-
Pindaí	13	-	5	8	-	-	-	-	-

2.3.4.3 Número de docentes em exercício na educação de jovens e adultos, por localização e dependência administrativa, segundo o Território de Identidade e municípios – Bahia – 2005

(continuação)

Território de Identidade e municípios	Número de Docentes								
	Total	Urbana				Rural			
		Federal	Estadual	Municipal	Particular	Federal	Estadual	Municipal	Particular
Rio do Antônio	35	-	19	13	-	-	-	3	-
Sebastião Laranjeiras	2	-	2	-	-	-	-	-	-
Tanhaçu	110	-	3	45	-	-	-	62	-
Urandi	15	-	12	-	-	-	-	3	-
Piemonte do Paraguaçu	343	-	203	98	-	-	9	33	-
Boa Vista do Tupim	24	-	11	6	-	-	5	2	-
Iaçu	28	-	24	4	-	-	-	-	-
Ibiquera	8	-	6	2	-	-	-	-	-
Itaberaba	126	-	67	48	-	-	-	11	-
Itatim	14	-	8	5	-	-	-	1	-
Lajedinho	-	-	-	-	-	-	-	-	-
Macajuba	-	-	-	-	-	-	-	-	-
Miguel Calmon	9	-	9	-	-	-	-	-	-
Mundo Novo	30	-	21	1	-	-	-	8	-
Piritiba	-	-	-	-	-	-	-	-	-
Rafael Jambeiro	31	-	12	8	-	-	4	7	-
Ruy Barbosa	44	-	32	10	-	-	-	2	-
Santa Terezinha	18	-	13	5	-	-	-	-	-
Tapiramutá	11	-	-	9	-	-	-	2	-
Bacia do Jacuípe	312	-	167	65	-	-	15	65	-
Baixa Grande	1	-	1	-	-	-	-	-	-
Capela do Alto Alegre	19	-	17	2	-	-	-	-	-
Gavião	-	-	-	-	-	-	-	-	-
Ipirá	85	-	27	34	-	-	-	24	-
Mairi	14	-	-	2	-	-	-	12	-
Nova Fátima	12	-	12	-	-	-	-	-	-
Pé de Serra	37	-	7	23	-	-	-	7	-
Pintadas	27	-	19	-	-	-	-	8	-
Quixabeira	15	-	15	-	-	-	-	-	-
Riachão do Jacuípe	68	-	45	-	-	-	13	10	-
São José do Jacuípe	-	-	-	-	-	-	-	-	-
Serra Preta	31	-	24	4	-	-	-	3	-
Várzea da Roça	1	-	-	-	-	-	-	1	-
Várzea do Poço	2	-	-	-	-	-	2	-	-
Piemonte da Diamantina	343	-	128	99	8	-	-	108	-
Caém	2	-	-	-	-	-	-	2	-
Capim Grosso	41	-	10	31	-	-	-	-	-
Jacobina	165	-	86	45	8	-	-	26	-
Mirangaba	27	-	-	1	-	-	-	26	-
Ourolândia	9	-	9	-	-	-	-	-	-
Saúde	36	-	3	9	-	-	-	24	-
Serrolândia	28	-	20	6	-	-	-	2	-
Umburanas	28	-	-	2	-	-	-	26	-
Várzea Nova	7	-	-	5	-	-	-	2	-
Semi-árido Nordeste II	443	-	111	115	-	-	-	217	-
Adustina	12	-	9	3	-	-	-	-	-

2.3.4.3 Número de docentes em exercício na educação de jovens e adultos, por localização e dependência administrativa, segundo o Território de Identidade e municípios – Bahia – 2005

(continuação)

Território de Identidade e municípios	Número de Docentes								
	Total	Urbana				Rural			
		Federal	Estadual	Municipal	Particular	Federal	Estadual	Municipal	Particular
Antas	20	-	3	6	-	-	-	11	-
Banzaê	2	-	-	2	-	-	-	-	-
Cícero Dantas	8	-	7	1	-	-	-	-	-
Cipó	20	-	-	19	-	-	-	1	-
Coronel João Sá	26	-	4	4	-	-	-	18	-
Euclides da Cunha	16	-	16	-	-	-	-	-	-
Fátima	17	-	-	4	-	-	-	13	-
Heliópolis	17	-	-	7	-	-	-	10	-
Jeremoabo	43	-	14	-	-	-	-	29	-
Nova Soure	57	-	27	19	-	-	-	11	-
Novo Triunfo	19	-	-	10	-	-	-	9	-
Paripiranga	21	-	-	13	-	-	-	8	-
Pedro Alexandre	-	-	-	-	-	-	-	-	-
Ribeira do Amparo	56	-	3	-	-	-	-	53	-
Ribeira do Pombal	64	-	28	2	-	-	-	34	-
Santa Brígida	24	-	-	16	-	-	-	8	-
Sítio do Quinto	21	-	-	9	-	-	-	12	-
Agreste de Alagoinhas/Litoral Norte	1.172	-	508	357	-	-	-	307	-
Acajutiba	29	-	29	-	-	-	-	-	-
Alagoinhas	319	-	255	41	-	-	-	23	-
Aporá	38	-	7	13	-	-	-	18	-
Araçás	13	-	2	5	-	-	-	6	-
Aramari	23	-	4	6	-	-	-	13	-
Cardeal da Silva	29	-	8	14	-	-	-	7	-
Catu	48	-	38	8	-	-	-	2	-
Conde	78	-	23	43	-	-	-	12	-
Crisópolis	44	-	-	4	-	-	-	40	-
Entre Rios	73	-	11	34	-	-	-	28	-
Esplanada	53	-	5	30	-	-	-	18	-
Inhambupe	38	-	22	10	-	-	-	6	-
Itanagra	-	-	-	-	-	-	-	-	-
Itapicuru	30	-	-	4	-	-	-	26	-
Jandaíra	29	-	11	1	-	-	-	17	-
Mata de São João	115	-	25	73	-	-	-	17	-
Olindina	59	-	11	22	-	-	-	26	-
Ouriçangas	4	-	4	-	-	-	-	-	-
Pedrão	9	-	9	-	-	-	-	-	-
Pojuca	32	-	18	14	-	-	-	-	-
Rio Real	57	-	16	33	-	-	-	8	-
Sátiro Dias	52	-	10	2	-	-	-	40	-
Portal do Sertão	1.932	-	1.156	426	-	-	87	263	-
Água Fria	23	-	-	15	-	-	-	8	-
Amélia Rodrigues	77	-	52	24	-	-	-	1	-
Anguera	10	-	10	-	-	-	-	-	-
Antônio Cardoso	40	-	-	2	-	-	-	38	-
Conceição da Feira	47	-	35	6	-	-	-	6	-
Conceição do Jacuípe	61	-	31	11	-	-	-	19	-
Coração de Maria	34	-	17	-	-	-	17	-	-

2.3.4.3 Número de docentes em exercício na educação de jovens e adultos, por localização e dependência administrativa, segundo o Território de Identidade e municípios – Bahia – 2005

(continuação)

Território de Identidade e municípios	Número de Docentes								
	Total	Urbana				Rural			
		Federal	Estadual	Municipal	Particular	Federal	Estadual	Municipal	Particular
Feira de Santana	1.319	-	847	283	-	-	70	119	-
Ipecaetá	13	-	-	2	-	-	-	11	-
Irará	106	-	28	33	-	-	-	45	-
Santa Bárbara	23	-	23	-	-	-	-	-	-
Santanópolis	23	-	12	1	-	-	-	10	-
Santo Estêvão	73	-	44	25	-	-	-	4	-
São Gonçalo dos Campos	49	-	42	7	-	-	-	-	-
Tanquinho	21	-	14	7	-	-	-	-	-
Teodoro Sampaio	3	-	-	3	-	-	-	-	-
Terra Nova	10	-	1	7	-	-	-	2	-
Vitória da Conquista	605	-	274	201	6	-	7	117	-
Anagé	26	-	6	8	-	-	-	12	-
Aracatu	19	-	-	1	-	-	-	18	-
Barra do Choça	63	-	-	58	-	-	-	5	-
Belo Campo	3	-	-	3	-	-	-	-	-
Bom Jesus da Serra	1	-	-	-	1	-	-	-	-
Caetanos	6	-	6	-	-	-	-	-	-
Cândido Sales	-	-	-	-	-	-	-	-	-
Caraíbas	2	-	-	2	-	-	-	-	-
Condeúba	14	-	11	3	-	-	-	-	-
Cordeiros	20	-	1	-	-	-	-	19	-
Encruzilhada	4	-	4	-	-	-	-	-	-
Guajeru	6	-	6	-	-	-	-	-	-
Jacaraci	21	-	5	11	-	-	-	5	-
Licínio de Almeida	31	-	12	3	5	-	-	11	-
Maetinga	-	-	-	-	-	-	-	-	-
Mirante	3	-	-	1	-	-	-	2	-
Mortugaba	29	-	15	10	-	-	-	4	-
Piripá	30	-	5	22	-	-	-	3	-
Planalto	-	-	-	-	-	-	-	-	-
Poçoões	3	-	3	-	-	-	-	-	-
Presidente Jânio Quadros	-	-	-	-	-	-	-	-	-
Ribeirão do Largo	-	-	-	-	-	-	-	-	-
Tremedal	3	-	-	3	-	-	-	-	-
Vitória da Conquista	321	-	200	76	-	-	7	38	-
Recôncavo	964	-	403	303	-	-	15	243	-
Cabaceiras do Paraguaçu	46	-	25	21	-	-	-	-	-
Cachoeira	17	-	14	-	-	-	3	-	-
Castro Alves	35	-	-	26	-	-	-	9	-
Conceição do Almeida	22	-	9	2	-	-	-	11	-
Cruz das Almas	77	-	50	15	-	-	-	12	-
Dom Macedo Costa	24	-	15	2	-	-	-	7	-
Governador Mangabeira	27	-	25	1	-	-	-	1	-
Maragogipe	24	-	-	12	-	-	12	-	-
Muniz Ferreira	17	-	9	8	-	-	-	-	-
Muritiba	21	-	11	10	-	-	-	-	-
Nazaré	90	-	28	37	-	-	-	25	-
Santo Amaro	132	-	37	45	-	-	-	50	-

2.3.4.3 Número de docentes em exercício na educação de jovens e adultos, por localização e dependência administrativa, segundo o Território de Identidade e municípios – Bahia – 2005

(continuação)

Território de Identidade e municípios	Número de Docentes								
	Total	Urbana				Rural			
		Federal	Estadual	Municipal	Particular	Federal	Estadual	Municipal	Particular
Santo Antônio de Jesus	190	-	135	36	-	-	-	19	-
São Felipe	-	-	-	-	-	-	-	-	-
São Félix	23	-	10	7	-	-	-	6	-
São Francisco do Conde	102	-	9	37	-	-	-	56	-
São Sebastião do Passé	107	-	26	37	-	-	-	44	-
Sapeaçu	-	-	-	-	-	-	-	-	-
Saubara	10	-	-	7	-	-	-	3	-
Varzedo	-	-	-	-	-	-	-	-	-
Médio Rio de Contas	550	-	289	206	-	-	4	51	-
Aiquara	3	-	-	3	-	-	-	-	-
Apuarema	-	-	-	-	-	-	-	-	-
Barra do Rocha	9	-	9	-	-	-	-	-	-
Boa Nova	10	-	-	8	-	-	-	2	-
Dário Meira	38	-	11	19	-	-	-	8	-
Gongogi	18	-	-	17	-	-	-	1	-
Ibirataia	-	-	-	-	-	-	-	-	-
Ipiaú	43	-	42	1	-	-	-	-	-
Itagi	21	-	-	14	-	-	-	7	-
Itagibá	6	-	-	4	-	-	-	2	-
Itamari	19	-	10	9	-	-	-	-	-
Jequié	325	-	171	121	-	-	4	29	-
Jitaúna	-	-	-	-	-	-	-	-	-
Manoel Vitorino	22	-	10	10	-	-	-	2	-
Nova Ibiá	-	-	-	-	-	-	-	-	-
Ubatã	36	-	36	-	-	-	-	-	-
Bacia do Rio Corrente	301	-	63	62	-	-	1	175	-
Brejolândia	5	-	5	-	-	-	-	-	-
Canápolis	-	-	-	-	-	-	-	-	-
Cocos	65	-	-	6	-	-	-	59	-
Coribe	18	-	-	4	-	-	-	14	-
Correntina	148	-	27	23	-	-	1	97	-
Jaborandi	8	-	5	1	-	-	-	2	-
Santa Maria da Vitória	19	-	-	16	-	-	-	3	-
Santana	32	-	21	11	-	-	-	-	-
São Félix do Coribe	5	-	5	-	-	-	-	-	-
Serra Dourada	-	-	-	-	-	-	-	-	-
Tabocas do Brejo Velho	1	-	-	1	-	-	-	-	-
Itaparica	334	-	83	155	-	-	12	84	-
Abaré	14	-	14	-	-	-	-	-	-
Chorrochó	22	-	5	1	-	-	7	9	-
Glória	24	-	-	10	-	-	-	14	-
Macururé	9	-	-	9	-	-	-	-	-
Paulo Afonso	241	-	55	130	-	-	-	56	-
Rodelas	24	-	9	5	-	-	5	5	-
Piemonte Norte da Itapicuru	610	-	194	121	-	-	41	254	-
Andorinha	32	-	7	-	-	-	-	25	-
Antônio Gonçalves	44	-	13	6	-	-	-	25	-

2.3.4.3 Número de docentes em exercício na educação de jovens e adultos, por localização e dependência administrativa, segundo o Território de Identidade e municípios – Bahia – 2005

(conclusão)

Território de Identidade e municípios	Número de Docentes								
	Total	Urbana				Rural			
		Federal	Estadual	Municipal	Particular	Federal	Estadual	Municipal	Particular
Caldeirão Grande	5	-	-	5	-	-	-	-	
Campo Formoso	153	-	44	30	-	-	79	-	
Filadélfia	62	-	7	22	-	-	33	-	
Jaguarari	91	-	19	18	-	-	19	35	
Pindobaçu	24	-	16	-	-	-	8	-	
Ponto Novo	27	-	-	8	-	-	-	19	
Senhor do Bonfim	172	-	88	32	-	-	14	38	
Metropolitana de Salvador	4.560	-	3.887	453	76	-	-	142	2
Camaçari	45	-	45	-	-	-	-	-	
Candeias	198	-	51	88	-	-	59	-	
Dias D'Ávila	45	-	12	33	-	-	-	-	
Itaparica	64	-	44	20	-	-	-	-	
Lauro de Freitas	154	-	154	-	-	-	-	-	
Madre de Deus	58	-	43	15	-	-	-	-	
Salinas da Margarida	3	-	-	-	-	-	3	-	
Salvador	3.667	-	3.425	159	71	-	-	12	
Simões Filho	300	-	95	137	-	-	68	-	
Vera Cruz	26	-	18	1	5	-	-	2	

Fonte: SEC/MEC/INEP

2.3.5. Educação superior

2.3.5.1 Candidatos ao concurso vestibular, por áreas e cursos, segundo o Território Identidade e municípios – Bahia – 2005

(continua)

Território de Identidade e municípios	Áreas e cursos	Candidatos inscritos por vestibular			Candidatos inscritos total*		
		Total	1º sem	2º sem	Total	1º sem	2º sem
Estado da Bahia		284.229	190.972	93.257	294.328	198.036	96.292
Irecê		1.570	795	775	1.870	1.095	775
Ibititá	Educação - Formação de professor da educação básica	229	-	229	229	-	229
Irecê	Ciências sociais, negócios e direito - Gerenciamento e administração	130	75	55	130	75	55
	Educação - Ciências da educação	723	339	384	723	339	384
	Educação - Formação de professor da educação básica	-	-	-	300	300	-
	Educação - Formação de professor de matérias específicas	107	-	107	107	-	107
Xique-Xique	Educação - Formação de professor de matérias específicas	381	381	-	381	381	-
Velho Chico		755	755	-	755	755	-
Barra	Educação - Ciências da educação	-	-	-	-	-	-
Bom Jesus da Lapa	Educação - Ciências da educação	755	755	-	755	755	-
Carinhanha	Educação - Ciências da educação	-	-	-	-	-	-
Igororã	Educação - Formação de professor da educação básica	-	-	-	-	-	-
Serra do Ramalho	Educação - Ciências da educação	-	-	-	-	-	-
Chapada Diamantina		1.163	553	610	1.163	553	610
Ibicoara	Educação - Formação de professor da educação básica	-	-	-	-	-	-
Itaeté	Educação - Ciências da educação	610	-	610	610	-	610
Mucugê	Educação - Ciências da educação	170	170	-	170	170	-
Seabra	Educação - Ciências da educação	163	163	-	163	163	-
	Educação - Formação de professor de matérias específicas	220	220	-	220	220	-
Utinga	Educação - Ciências da educação	-	-	-	-	-	-
Sisal		2.398	1.533	865	2.398	1.533	865
Araci	Educação - Ciências da educação	580	-	580	580	-	580

2.3.5.1 Candidatos ao concurso vestibular, por áreas e cursos, segundo o Território Identidade e municípios – Bahia – 2005

(continuação)

Território de Identidade e municípios	Áreas e cursos	Candidatos inscritos por vestibular			Candidatos inscritos total*		
		Total	1º sem	2º sem	Total	1º sem	2º sem
Biritinga	Educação - Formação de professor da educação básica	-	-	-	-	-	-
Conceição do Coité	Educação - Ciências da educação	-	-	-	-	-	-
	Educação - Formação de professor de matérias específicas	510	510	-	510	510	-
Serrinha	Ciências sociais, negócios e direito - Gerenciamento e administração	640	640	-	640	640	-
	Educação - Ciências da educação	668	383	285	668	383	285
Litoral Sul		18.461	17.311	1.150	18.489	17.317	1.172
Camacan	Educação - Formação de professor da educação básica	-	-	-	-	-	-
Ibicaraí	Ciências sociais, negócios e direito - Secretariado e trabalhos de escritório	45	-	45	52	-	52
	Educação - Ciências da educação	102	45	57	113	47	66
	Educação - Formação de professor de disciplinas profissionais	107	54	53	117	58	59
	Serviços - Viagens, turismo e lazer	-	-	-	-	-	-
Ilhéus	Agricultura e veterinária - Produção agrícola e pecuária	532	532	-	532	532	-
	Agricultura e veterinária - Veterinária	639	639	-	639	639	-
	Ciências sociais, negócios e direito - Contabilidade e tributação	459	368	91	459	368	91
	Ciências sociais, negócios e direito - Direito	2.008	2.008	-	2.008	2.008	-
	Ciências sociais, negócios e direito - Economia	794	794	-	794	794	-
	Ciências sociais, negócios e direito - Gerenciamento e administração	1.622	1.443	179	1.622	1.443	179
	Ciências sociais, negócios e direito - Jornalismo e reportagem	570	570	-	570	570	-
	Ciências, matemática e computação - Biologia e bioquímica	1.038	1.038	-	1.038	1.038	-
	Ciências, matemática e computação - Ciência da computação	614	614	-	614	614	-
	Ciências, matemática e computação - Física	59	59	-	59	59	-
	Ciências, matemática e computação - Matemática	120	120	-	120	120	-
	Educação - Ciências da educação	753	753	-	753	753	-
	Educação - Formação de professor da educação básica	-	-	-	-	-	-
	Educação - Formação de professor de disciplinas profissionais	536	536	-	536	536	-
	Educação - Formação de professor de matérias específicas	2.689	2.598	91	2.689	2.598	91
	Engenharia, produção e construção - Engenharia e profissões de engenharia (cursos gerais)	321	321	-	321	321	-
	Humanidades e artes - Línguas e culturas estrangeiras	315	315	-	315	315	-
Saúde e bem estar social - Enfermagem e atenção primária (assistência básica)	1.466	1.466	-	1.466	1.466	-	
Saúde e bem estar social - Medicina	2.322	2.322	-	2.322	2.322	-	

2.3.5.1 Candidatos ao concurso vestibular, por áreas e cursos, segundo o Território Identidade e municípios – Bahia – 2005

(continuação)

Território de Identidade e municípios	Áreas e cursos	Candidatos inscritos por vestibular			Candidatos inscritos total*		
		Total	1º sem	2º sem	Total	1º sem	2º sem
Itabuna	Ciências sociais, negócios e direito - Direito	301	157	144	301	157	144
	Ciências sociais, negócios e direito - Gerenciamento e administração	179	107	72	179	107	72
	Ciências sociais, negócios e direito - Jornalismo e reportagem	55	55	-	55	55	-
	Ciências sociais, negócios e direito - Psicologia	91	53	38	91	53	38
	Ciências, matemática e computação - Processamento da informação	37	37	-	37	37	-
	Engenharia, produção e construção - Engenharia civil e de construção	47	47	-	47	47	-
	Engenharia, produção e construção - Engenharia e profissões de engenharia (cursos gerais)	33	-	33	33	-	33
	Saúde e bem estar social - Enfermagem e atenção primária (assistência básica)	320	179	141	320	179	141
	Saúde e bem estar social - Saúde (cursos gerais)	-	-	-	-	-	-
	Saúde e bem estar social - Terapia e reabilitação	287	81	206	287	81	206
	Serviços - Viagens, turismo e lazer	-	-	-	-	-	-
Baixo Sul		1.747	1.087	660	1.888	1.090	798
Gandu	Educação - Ciências da educação	-	-	-	-	-	-
Ituberá	Educação - Ciências da educação						
Valença	Ciências sociais, negócios e direito - Contabilidade e tributação	72	59	13	73	60	13
	Ciências sociais, negócios e direito - Gerenciamento e administração	158	130	28	159	131	28
	Ciências, matemática e computação - Processamento da informação	184	175	9	185	176	9
	Educação - Ciências da educação	1.080	566	514	1.080	566	514
	Educação - Formação de professor da educação básica	166	126	40	166	126	40
	Educação - Formação de professor de matérias específicas	51	-	51	189	-	189
	Serviços - Viagens, turismo e lazer	36	31	5	36	31	5
Wenceslau Guimarães	Educação - Ciências da educação	-	-	-	-	-	-
Extremo Sul		4.862	3.013	1.849	4.977	3.088	1.889
Eunápolis	Ciências sociais, negócios e direito - Contabilidade e tributação	75	49	26	75	49	26
	Ciências sociais, negócios e direito - Direito	230	230	-	230	230	-
	Ciências sociais, negócios e direito - Gerenciamento e administração	291	164	127	291	164	127
	Ciências, matemática e computação - Ciência da computação	70	40	30	70	40	30
	Educação - Ciências da educação	108	78	30	108	78	30
	Educação - Formação de professor de matérias específicas	206	206	-	206	206	-
	Engenharia, produção e construção - Eletrônica e automação	53	23	30	53	23	30
	Serviços - Viagens, turismo e lazer	51	28	23	51	28	23

2.3.5.1 Candidatos ao concurso vestibular, por áreas e cursos, segundo o Território Identidade e municípios – Bahia – 2005

(continuação)

Território de Identidade e municípios	Áreas e cursos	Candidatos inscritos por vestibular			Candidatos inscritos total*		
		Total	1º sem	2º sem	Total	1º sem	2º sem
Itagimirim	Educação - Formação de professor da educação básica	-	-	-	-	-	-
Itamaraju	Ciências sociais, negócios e direito - Direito	190	129	61	190	129	61
	Ciências sociais, negócios e direito - Gerenciamento e administração	41	41	-	41	41	-
	Saúde e bem estar social - Enfermagem e atenção primária (assistência básica)	274	127	147	274	127	147
Itapebi	Educação - Formação de professor da educação básica	-	-	-	-	-	-
Nova Viçosa	Educação - Ciências da educação	-	-	-	-	-	-
Porto Seguro	Educação - Formação de professor da educação básica	46	46	-	46	46	-
	Educação - Formação de professor de matérias específicas	45	45	-	45	45	-
Prado	Educação - Ciências da educação	-	-	-	-	-	-
Santa Cruz Cabrália	Ciências sociais, negócios e direito - Contabilidade e tributação	8	7	1	9	7	2
	Ciências sociais, negócios e direito - Gerenciamento e administração	36	26	10	100	65	35
	Ciências, matemática e computação - Ciência da computação	18	15	3	20	17	3
	Serviços - Viagens, turismo e lazer	13	10	3	16	11	5
Teixeira de Freitas	Ciências sociais, negócios e direito - Contabilidade e tributação	69	38	31	69	38	31
	Ciências sociais, negócios e direito - Direito	271	185	86	271	185	86
	Ciências sociais, negócios e direito - Gerenciamento e administração	372	222	150	379	229	150
	Ciências, matemática e computação - Ciência da computação	174	49	125	182	56	126
	Ciências, matemática e computação - Processamento da informação	114	81	33	114	81	33
	Educação - Ciências da educação	855	595	260	855	595	260
	Educação - Formação de professor da educação básica	8	8	-	8	8	-
	Educação - Formação de professor de matérias específicas	884	317	567	884	317	567
	Saúde e bem estar social - Enfermagem e atenção primária (assistência básica)	175	175	-	193	193	-
	Saúde e bem estar social - Saúde (cursos gerais)	152	46	106	164	47	117
Serviços - Viagens, turismo e lazer	33	33	-	33	33	-	
Itapetinga		1.424	990	434	1.424	990	434
Itapetinga	Agricultura e veterinária - Produção agrícola e pecuária	298	215	83	298	215	83
	Educação - Ciências da educação	418	218	200	418	218	200
	Educação - Formação de professor de matérias específicas	245	94	151	245	94	151

2.3.5.1 Candidatos ao concurso vestibular, por áreas e cursos, segundo o Território Identidade e municípios – Bahia – 2005

(continuação)

Território de Identidade e municípios	Áreas e cursos	Candidatos inscritos por vestibular			Candidatos inscritos total*		
		Total	1º sem	2º sem	Total	1º sem	2º sem
	Engenharia, produção e construção - Engenharia e profissões de engenharia (cursos gerais)	205	205	-	205	205	-
	Engenharia, produção e construção - Processamento de alimentos	258	258	-	258	258	-
Macarani	Educação - Formação de professor da educação básica	-	-	-	-	-	-
Vale do Jiquiriçá		-	-	-	-	-	-
Laje	Educação - Ciências da educação	-	-	-	-	-	-
Sertão do São Francisco		3.772	2.561	1.211	3.772	2.561	1.211
Juazeiro	Agricultura e veterinária - Produção agrícola e pecuária	701	329	372	701	329	372
	Ciências sociais, negócios e direito - Contabilidade e tributação	19	-	19	19	-	19
	Ciências sociais, negócios e direito - Direito	1.265	1.265	-	1.265	1.265	-
	Ciências sociais, negócios e direito - Gerenciamento e administração	54	-	54	54	-	54
	Ciências sociais, negócios e direito - Jornalismo e reportagem	766	-	766	766	-	766
	Educação - Ciências da educação	619	619	-	619	619	-
	Engenharia, produção e construção - Eletricidade e energia	-	-	-	-	-	-
	Engenharia, produção e construção - Engenharia civil e de construção	77	77	-	77	77	-
	Engenharia, produção e construção - Engenharia e profissões de engenharia (cursos gerais)	271	271	-	271	271	-
	Engenharia, produção e construção - Engenharia mecânica e metalurgia (trabalhos com metais)	-	-	-	-	-	-
Oeste Baiano		4.075	3.576	499	4.139	3.631	508
Barreiras	Agricultura e veterinária - Produção agrícola e pecuária	484	484	-	488	488	-
	Ciências sociais, negócios e direito - Contabilidade e tributação	762	762	-	765	765	-
	Ciências sociais, negócios e direito - Direito	438	438	-	453	450	3
	Ciências sociais, negócios e direito - Economia	-	-	-	-	-	-
	Ciências sociais, negócios e direito - Gerenciamento e administração	555	555	-	573	567	6
	Ciências sociais, negócios e direito - Jornalismo e reportagem	106	106	-	109	109	-
	Ciências sociais, negócios e direito - Psicologia	27	27	-	30	30	-
	Educação - Ciências da educação	626	479	147	626	479	147
	Educação - Formação de professor da educação básica	84	84	-	88	88	-
	Educação - Formação de professor de matérias específicas	396	131	265	396	131	265
	Saúde e bem estar social - Enfermagem e atenção primária (assistência básica)	324	324	-	332	332	-
	Saúde e bem estar social - Terapia e reabilitação	92	92	-	98	98	-

2.3.5.1 Candidatos ao concurso vestibular, por áreas e cursos, segundo o Território Identidade e municípios – Bahia – 2005

(continuação)

Território de Identidade e municípios	Áreas e cursos	Candidatos inscritos por vestibular			Candidatos inscritos total*		
		Total	1º sem	2º sem	Total	1º sem	2º sem
Buritirama	Educação - Ciências da educação	-	-	-	-	-	-
	Educação - Formação de professor da educação básica	-	-	-	-	-	-
	Educação - Formação de professor de matérias específicas	-	-	-	-	-	-
Formosa do Rio Preto	Educação - Formação de professor da educação básica	-	-	-	-	-	-
	Educação - Formação de professor de matérias específicas	-	-	-	-	-	-
Luís Eduardo Magalhães	Ciências sociais, negócios e direito - Gerenciamento e administração	67	67	-	67	67	-
	Ciências, matemática e computação - Processamento da informação	47	27	20	47	27	20
	Educação - Formação de professor da educação básica	67	-	67	67	-	67
Mansidão	Educação - Ciências da educação	-	-	-	-	-	-
	Educação - Formação de professor da educação básica	-	-	-	-	-	-
Riachão das Neves	Educação - Ciências da educação	-	-	-	-	-	-
	Educação - Formação de professor da educação básica	-	-	-	-	-	-
	Educação - Formação de professor de matérias específicas	-	-	-	-	-	-
Santa Rita de Cássia	Educação - Formação de professor da educação básica	-	-	-	-	-	-
	Educação - Formação de professor de disciplinas profissionais	-	-	-	-	-	-
	Educação - Formação de professor de matérias específicas	-	-	-	-	-	-
Bacia do Paramirim		-	-	-	-	-	-
Boquira	Educação - Ciências da educação	-	-	-	-	-	-
Érico Cardoso	Educação - Formação de professor da educação básica	-	-	-	-	-	-
Macaúbas	Educação - Ciências da educação	-	-	-	-	-	-
Sertão Produtivo		3.281	3.136	145	3.281	3.136	145
Brumado	Ciências sociais, negócios e direito - Gerenciamento e administração	27	27	-	27	27	-
	Ciências sociais, negócios e direito - Marketing e publicidade	14	14	-	14	14	-
	Educação - Formação de professor da educação básica	-	-	-	-	-	-
	Educação - Formação de professor de matérias específicas	452	452	-	452	452	-

2.3.5.1 Candidatos ao concurso vestibular, por áreas e cursos, segundo o Território Identidade e municípios – Bahia – 2005

(continuação)

Território de Identidade e municípios	Áreas e cursos	Candidatos inscritos por vestibular			Candidatos inscritos total*		
		Total	1º sem	2º sem	Total	1º sem	2º sem
Caetité	Educação - Formação de professor de matérias específicas	1.316	1.224	92	1.316	1.224	92
Guanambi	Ciências sociais, negócios e direito - Contabilidade e tributação	57	44	13	57	44	13
	Ciências sociais, negócios e direito - Gerenciamento e administração	120	80	40	120	80	40
	Educação - Ciências da educação	640	640	-	640	640	-
	Educação - Formação de professor da educação básica	-	-	-	-	-	-
	Educação - Formação de professor de disciplinas profissionais	372	372	-	372	372	-
	Saúde e bem estar social - Enfermagem e atenção primária (assistência básica)	283	283	-	283	283	-
	Serviços - Viagens, turismo e lazer	-	-	-	-	-	-
Ituaçu	Educação - Ciências da educação	-	-	-	-	-	-
Piemonte do Paraguaçu		691	525	166	691	525	166
Itaberaba	Educação - Ciências da educação	525	525	-	525	525	-
	Educação - Formação de professor de matérias específicas	166	-	166	166	-	166
Bacia do Jacuípe		140	140	-	140	140	-
Ipirá	Educação - Formação de professor da educação básica	140	140	-	140	140	-
Mairi	Educação - Formação de professor da educação básica	-	-	-	-	-	-
Piemonte da Diamantina		2.013	1.768	245	2.013	1.768	245
Capim Grosso	Ciências sociais, negócios e direito - Contabilidade e tributação	25	25	-	25	25	-
	Ciências sociais, negócios e direito - Gerenciamento e administração	68	68	-	68	68	-
	Educação - Formação de professor da educação básica	62	62	-	62	62	-
Jacobina	Educação - Formação de professor de matérias específicas	1.613	1.613	-	1.613	1.613	-
Serrolândia	Ciências sociais, negócios e direito - Gerenciamento e administração	134	-	134	134	-	134
	Educação - Ciências da educação	111	-	111	111	-	111
Semi - árido Nordeste II		1.420	941	479	1.830	1.348	482
Cipó	Educação - Formação de professor da educação básica	-	-	-	-	-	-

2.3.5.1 Candidatos ao concurso vestibular, por áreas e cursos, segundo o Território Identidade e municípios – Bahia – 2005

(continuação)

Território de Identidade e municípios	Áreas e cursos	Candidatos inscritos por vestibular			Candidatos inscritos total*		
		Total	1º sem	2º sem	Total	1º sem	2º sem
Euclides da Cunha	Educação - Formação de professor de matérias específicas	394	394	-	394	394	-
Jeremoabo	Educação - Ciências da educação	-	-	-	-	-	-
Paripiranga	Ciências sociais, negócios e direito - Contabilidade e tributação	41	-	41	88	47	41
	Ciências sociais, negócios e direito - Gerenciamento e administração	69	-	69	212	143	69
	Educação - Formação de professor da educação básica	38	-	38	129	91	38
	Educação - Formação de professor de matérias específicas	78	-	78	204	126	78
Ribeira do Pombal	Ciências sociais, negócios e direito - Contabilidade e tributação	117	81	36	117	81	36
	Ciências sociais, negócios e direito - Gerenciamento e administração	269	204	65	269	204	65
	Educação - Formação de professor da educação básica	124	79	45	124	79	45
	Educação - Formação de professor de matérias específicas	290	183	107	293	183	110
Agreste de Alagoinhas/ Litoral Norte		3.777	2.171	1.606	3.777	2.171	1.606
Alagoinhas	Ciências sociais, negócios e direito - Gerenciamento e administração	715	480	235	715	480	235
	Ciências, matemática e computação - Processamento da informação	332	-	332	332	-	332
	Educação - Ciências da educação	140	140	-	140	140	-
	Educação - Formação de professor da educação básica	33	-	33	33	-	33
	Educação - Formação de professor de matérias específicas	1.637	1.519	118	1.637	1.519	118
	Saúde e bem estar social - Enfermagem e atenção primária (assistência básica)	269	-	269	269	-	269
	Serviços - Viagens, turismo e lazer	32	32	-	32	32	-
Aporá	Educação - Ciências da educação	-	-	-	-	-	-
Olindina	Educação - Ciências da educação	-	-	-	-	-	-
Ouriçangas	Educação - Ciências da educação	619	-	619	619	-	619
Pojuca	Educação - Ciências da educação	-	-	-	-	-	-
Sátiro Dias	Educação - Ciências da educação	-	-	-	-	-	-
Portal do Sertão		36.126	18.128	17.998	36.144	18.146	17.998
Água Fria	Educação - Ciências da educação	300	-	300	300	-	300

2.3.5.1 Candidatos ao concurso vestibular, por áreas e cursos, segundo o Território Identidade e municípios – Bahia – 2005

(continuação)

Território de Identidade e municípios	Áreas e cursos	Candidatos inscritos por vestibular			Candidatos inscritos total*		
		Total	1º sem	2º sem	Total	1º sem	2º sem
Amélia Rodrigues	Educação - Ciências da educação	755	-	755	755	-	755
Conceição do Jacuípe	Educação - Ciências da educação	559	-	559	559	-	559
Coração de Maria	Educação - Formação de professor da educação básica	-	-	-	-	-	-
Feira de Santana	Ciências sociais, negócios e direito - Contabilidade e tributação	1.602	804	798	1.602	804	798
	Ciências sociais, negócios e direito - Direito	2.670	1.187	1.483	2.670	1.187	1.483
	Ciências sociais, negócios e direito - Economia	946	481	465	946	481	465
	Ciências sociais, negócios e direito - Gerenciamento e administração	2.261	1.116	1.145	2.261	1.116	1.145
	Ciências sociais, negócios e direito - Jornalismo e reportagem	110	55	55	110	55	55
	Ciências sociais, negócios e direito - Psicologia	200	85	115	200	85	115
	Ciências, matemática e computação - Biologia e bioquímica	1.764	787	977	1.764	787	977
	Ciências, matemática e computação - Ciência da computação	761	657	104	761	657	104
	Ciências, matemática e computação - Física	406	201	205	406	201	205
	Ciências, matemática e computação - Processamento da informação	45	29	16	53	37	16
	Educação - Ciências da educação	1.851	1.334	517	1.851	1.334	517
	Educação - Formação de professor de disciplinas profissionais	967	449	518	967	449	518
	Educação - Formação de professor de matérias específicas	8.887	4.394	4.493	8.887	4.394	4.493
	Engenharia, produção e construção - Eletrônica e automação	49	38	11	49	38	11
	Engenharia, produção e construção - Engenharia civil e de construção	888	360	528	888	360	528
	Engenharia, produção e construção - Engenharia e profissões de engenharia (cursos gerais)	50	25	25	60	35	25
	Engenharia, produção e construção - Processamento de alimentos	1.028	437	591	1.028	437	591
	Saúde e bem estar social - Enfermagem e atenção primária (assistência básica)	3.553	1.574	1.979	3.553	1.574	1.979
	Saúde e bem estar social - Farmácia	586	586	-	586	586	-
	Saúde e bem estar social - Medicina	2.346	2.346	-	2.346	2.346	-
	Saúde e bem estar social - Odontologia	1.512	641	871	1.512	641	871
	Saúde e bem estar social - Saúde (cursos gerais)	140	79	61	140	79	61
	Saúde e bem estar social - Serviço social e orientação	289	163	126	289	163	126
	Saúde e bem estar social - Terapia e reabilitação	512	290	222	512	290	222
	Serviços - Viagens, turismo e lazer	10	10	-	10	10	-
Itará	Educação - Ciências da educação	427	-	427	427	-	427
Santo Estevão	Educação - Ciências da educação	652	-	652	652	-	652
Vitória da Conquista		14.804	10.813	3.991	15.351	11.137	4.214

2.3.5.1 Candidatos ao concurso vestibular, por áreas e cursos, segundo o Território Identidade e municípios – Bahia – 2005

(continuação)

Território de Identidade e municípios	Áreas e cursos	Candidatos inscritos por vestibular			Candidatos inscritos total*		
		Total	1º sem	2º sem	Total	1º sem	2º sem
Vitória da Conquista	Agricultura e veterinária - Engenharia florestal - Silvicultura	25	25	-	25	25	-
	Agricultura e veterinária - Produção agrícola e pecuária	637	399	238	637	399	238
	Ciências sociais, negócios e direito - Biblioteconomia, informação, arquivos	15	15	-	15	15	-
	Ciências sociais, negócios e direito - Contabilidade e tributação	639	544	95	639	544	95
	Ciências sociais, negócios e direito - Direito	2.426	1.275	1.151	2.480	1.306	1.174
	Ciências sociais, negócios e direito - Economia	236	-	236	236	-	236
	Ciências sociais, negócios e direito - Gerenciamento e administração	2.008	1.248	760	2.075	1.289	786
	Ciências sociais, negócios e direito - Jornalismo e reportagem	651	624	27	675	642	33
	Ciências sociais, negócios e direito - Psicologia	240	141	99	299	185	114
	Ciências, matemática e computação - Ciência da computação	561	561	-	561	561	-
	Ciências, matemática e computação - Processamento da informação	141	78	63	186	104	82
	Educação - Ciências da educação	662	662	-	662	662	-
	Educação - Formação de professor da educação básica	-	-	-	-	-	-
	Educação - Formação de professor de matérias específicas	2.394	1.787	607	2.394	1.787	607
	Engenharia, produção e construção - Eletrônica e automação	375	241	134	375	241	134
	Engenharia, produção e construção - Engenharia civil e de construção	80	50	30	110	65	45
	Humanidades e artes - Humanidades e letras (cursos gerais)	22	20	2	22	20	2
	Saúde e bem estar social - Enfermagem e atenção primária (assistência básica)	715	505	210	774	544	230
	Saúde e bem estar social - Medicina	2.314	2.314	-	2.314	2.314	-
	Saúde e bem estar social - Saúde (cursos gerais)	130	92	38	157	111	46
Saúde e bem estar social - Terapia e reabilitação	455	195	260	597	267	330	
Serviços - Viagens, turismo e lazer	78	37	41	118	56	62	
Recôncavo		8.219	4.377	3.842	8.232	4.383	3.849
Cachoeira	Ciências sociais, negócios e direito - Gerenciamento e administração	223	223	-	223	223	-
	Educação - Ciências da educação	174	174	-	174	174	-
	Humanidades e artes - Religião e teologia	379	379	-	379	379	-
	Saúde e bem estar social - Terapia e reabilitação	352	282	70	352	282	70
Cruz das Almas	Agricultura e veterinária - Engenharia florestal - silvicultura	106	106	-	106	106	-
	Agricultura e veterinária - Produção agrícola e pecuária	688	688	-	688	688	-
	Agricultura e veterinária - Recursos pesqueiros	40	40	-	40	40	-
	Ciências sociais, negócios e direito - Contabilidade e tributação	110	-	110	110	-	110
	Ciências sociais, negócios e direito - Gerenciamento e administração	229	-	229	229	-	229
	Educação - Ciências da educação	207	-	207	207	-	207

2.3.5.1 Candidatos ao concurso vestibular, por áreas e cursos, segundo o Território Identidade e municípios – Bahia – 2005

(continuação)

Território de Identidade e municípios	Áreas e cursos	Candidatos inscritos por vestibular			Candidatos inscritos total*		
		Total	1º sem	2º sem	Total	1º sem	2º sem
	Educação - Formação de professor da educação básica	218	109	109	218	109	109
	Educação - Formação de professor de matérias específicas	197	132	65	197	132	65
	Saúde e bem estar social - Enfermagem e atenção primária (assistência básica)	232	123	109	232	123	109
	Serviços - Viagens, turismo e lazer	104	-	104	104	-	104
Muritiba	Educação - Ciências da educação	597	-	597	597	-	597
Santo Amaro	Educação - Ciências da educação	552	-	552	552	-	552
	Educação - Formação de professor de matérias específicas	181	-	181	181	-	181
Santo Antonio de Jesus	Ciências sociais, negócios e direito - Gerenciamento e administração	763	712	51	776	718	58
	Educação - Ciências da educação	-	-	-	-	-	-
	Educação - Formação de professor de matérias específicas	1.586	1.409	177	1.586	1.409	177
São Francisco do Conde	Educação - Ciências da educação	593	-	593	593	-	593
São Sebastião do Passé	Educação - Ciências da educação	688	-	688	688	-	688
Médio Rio de Contas		7.451	5.620	1.831	7.465	5.631	1.834
Ipiaú	Educação - Formação de professor da educação básica	-	-	-	-	-	-
	Educação - Formação de professor de matérias específicas	664	602	62	664	602	62
Jequié	Ciências sociais, negócios e direito - Contabilidade e tributação	128	128	-	128	128	-
	Ciências sociais, negócios e direito - Gerenciamento e administração	359	257	102	369	264	105
	Ciências sociais, negócios e direito - Jornalismo e reportagem	58	35	23	58	35	23
	Ciências, matemática e computação - Biologia e bioquímica	224	224	-	224	224	-
	Ciências, matemática e computação - Processamento da informação	31	24	7	35	28	7
	Ciências, matemática e computação - Química	80	-	80	80	-	80
	Educação - Ciências da educação	589	287	302	589	287	302
	Educação - Formação de professor da educação básica	-	-	-	-	-	-
	Educação - Formação de professor de disciplinas profissionais	530	530	-	530	530	-
	Educação - Formação de professor de matérias específicas	1.547	1.017	530	1.547	1.017	530
	Saúde e bem estar social - Enfermagem e atenção primária (assistência básica)	1.617	1.480	137	1.617	1.480	137
	Saúde e bem estar social - Odontologia	610	610	-	610	610	-
	Saúde e bem estar social - Terapia e reabilitação	1.014	426	588	1.014	426	588

2.3.5.1 Candidatos ao concurso vestibular, por áreas e cursos, segundo o Território Identidade e municípios – Bahia – 2005

(continuação)

Território de Identidade e municípios	Áreas e cursos	Candidatos inscritos por vestibular			Candidatos inscritos total*		
		Total	1º sem	2º sem	Total	1º sem	2º sem
Bacia do Rio Corrente		174	-	174	174	-	174
Coribe	Educação - Ciências da educação	-	-	-	-	-	-
Santa Maria da Vitória	Ciências sociais, negócios e direito - Gerenciamento e administração	84	-	84	84	-	84
	Educação - Ciências da educação	90	-	90	90	-	90
Tabocas do Brejo Velho	Educação - Ciências da educação	-	-	-	-	-	-
	Educação - Formação de professor da educação básica	-	-	-	-	-	-
	Educação - Formação de professor de matérias específicas	-	-	-	-	-	-
Itaparica		2.284	1.395	889	2.284	1.395	889
Paulo Afonso	Agricultura e veterinária - Recursos pesqueiros	266	266	-	266	266	-
	Ciências sociais, negócios e direito - Gerenciamento e administração	253	161	92	253	161	92
	Ciências, matemática e computação - Processamento da informação	150	107	43	150	107	43
	Educação - Ciências da educação	582	296	286	582	296	286
	Educação - Formação de professor de matérias específicas	992	524	468	992	524	468
	Serviços - Viagens, turismo e lazer	41	41	-	41	41	-
Piemonte Norte do Itapicuru		1.239	754	485	1.239	754	485
Campo Formoso	Educação - Formação de professor da educação básica	-	-	-	-	-	-
Ponto Novo	Educação - Ciências da educação	-	-	-	-	-	-
Senhor do Bonfim	Educação - Ciências da educação	370	370	-	370	370	-
	Educação - Formação de professor da educação básica	-	-	-	-	-	-
	Educação - Formação de professor de matérias específicas	869	384	485	869	384	485
Metropolitana de Salvador		162.383	109.030	53.353	170.832	114.889	55.943
Camaçari	Ciências sociais, negócios e direito - Contabilidade e tributação	1.189	599	590	1.189	599	590
	Ciências sociais, negócios e direito - Direito	200	100	100	200	100	100
	Ciências sociais, negócios e direito - Gerenciamento e administração	100	100	-	100	100	-
	Educação - Ciências da educação	160	80	80	160	80	80
	Educação - Formação de professor da educação básica	-	-	-	-	-	-

2.3.5.1 Candidatos ao concurso vestibular, por áreas e cursos, segundo o Território Identidade e municípios – Bahia – 2005

(continuação)

Território de Identidade e municípios	Áreas e cursos	Candidatos inscritos por vestibular			Candidatos inscritos total*		
		Total	1º sem	2º sem	Total	1º sem	2º sem
	Educação - Formação de professor de matérias específicas	-	-	-	-	-	-
	Engenharia, produção e construção - Engenharia e profissões de engenharia (cursos gerais)	300	300	-	300	300	-
Candeias	Ciências sociais, negócios e direito - Gerenciamento e administração	189	141	48	189	141	48
	Ciências, matemática e computação - Processamento da informação	83	-	83	83	-	83
	Educação - Ciências da educação	269	147	122	269	147	122
Dias D'Ávila	Educação - Ciências da educação	-	-	-	-	-	-
Lauro de Freitas	Agricultura e veterinária - Veterinária	205	136	69	205	136	69
	Ciências sociais, negócios e direito - Contabilidade e tributação	232	107	125	241	116	125
	Ciências sociais, negócios e direito - Direito	2.113	1.880	233	2.179	1.933	246
	Ciências sociais, negócios e direito - Economia	-	-	-	-	-	-
	Ciências sociais, negócios e direito - Gerenciamento e administração	941	542	399	994	593	401
	Ciências sociais, negócios e direito - Jornalismo e reportagem	392	262	130	439	303	136
	Ciências sociais, negócios e direito - Marketing e publicidade	6	6	-	11	11	-
	Ciências, matemática e computação - Processamento da informação	156	89	67	156	89	67
	Educação - Ciências da educação	31	17	14	45	31	14
	Educação - Formação de professor da educação básica	150	102	48	150	102	48
	Educação - Formação de professor de disciplinas profissionais	198	115	83	198	115	83
	Educação - Formação de professor de matérias específicas	281	143	138	281	143	138
	Engenharia, produção e construção - Arquitetura e urbanismo	126	96	30	126	96	30
	Engenharia, produção e construção - Engenharia e profissões de engenharia (cursos gerais)	91	43	48	98	50	48
	Engenharia, produção e construção - Engenharia mecânica e metalurgia (trabalhos com metais)	48	17	31	56	21	35
	Humanidades e artes - Humanidades e letras (cursos gerais)	-	-	-	-	-	-
	Saúde e bem estar social - Farmácia	198	115	83	198	115	83
	Saúde e bem estar social - Odontologia	235	150	85	235	150	85
	Saúde e bem estar social - Terapia e reabilitação	682	436	246	682	436	246
	Serviços - Hotelaria, restaurantes e serviços de alimentação	-	-	-	-	-	-
	Serviços - Viagens, turismo e lazer	169	90	79	173	94	79
Salinas da Margarida	Educação - Formação de professor da educação básica	-	-	-	-	-	-
Salvador	Agricultura e veterinária - Veterinária	776	776	-	776	776	-
	Ciências sociais, negócios e direito - Biblioteconomia, informação, arquivos	570	570	-	570	570	-

2.3.5.1 Candidatos ao concurso vestibular, por áreas e cursos, segundo o Território Identidade e municípios – Bahia – 2005

(continuação)

Território de Identidade e municípios	Áreas e cursos	Candidatos inscritos por vestibular			Candidatos inscritos total*		
		Total	1º sem	2º sem	Total	1º sem	2º sem
	Ciências sociais, negócios e direito - Ciência política e educação cívica	410	223	187	433	232	201
	Ciências sociais, negócios e direito - Ciências sociais e comportamentais (cursos gerais)	678	678	-	678	678	-
	Ciências sociais, negócios e direito - Comércio e administração (cursos gerais)	9	9	-	30	30	-
	Ciências sociais, negócios e direito - Contabilidade e tributação	5.974	3.266	2.708	6.174	3.431	2.743
	Ciências sociais, negócios e direito - Direito	19.830	11.631	8.199	21.754	12.992	8.762
	Ciências sociais, negócios e direito - Economia	1.100	901	199	1.162	957	205
	Ciências sociais, negócios e direito - Gerenciamento e administração	21.183	12.913	8.270	21.935	13.461	8.474
	Ciências sociais, negócios e direito - Jornalismo e reportagem	11.294	7.490	3.804	11.893	7.918	3.975
	Ciências sociais, negócios e direito - Marketing e publicidade	691	366	325	773	428	345
	Ciências sociais, negócios e direito - Psicologia	3.544	2.774	770	3.835	3.017	818
	Ciências sociais, negócios e direito - Secretariado e trabalhos de escritório	466	455	11	479	467	12
	Ciências, matemática e computação - Biologia e bioquímica	1.628	1.290	338	1.628	1.290	338
	Ciências, matemática e computação - Ciência da computação	1.980	1.334	646	2.234	1.472	762
	Ciências, matemática e computação - Ciências da terra	1.049	1.029	20	1.064	1.041	23
	Ciências, matemática e computação - Estatística	155	155	-	161	161	-
	Ciências, matemática e computação - Física	185	185	-	185	185	-
	Ciências, matemática e computação - Matemática	376	376	-	376	376	-
	Ciências, matemática e computação - Processamento da informação	4.461	2.982	1.479	4.555	3.052	1.503
	Ciências, matemática e computação - Química	379	379	-	379	379	-
	Educação - Ciências da educação	4.842	3.597	1.245	4.949	3.674	1.275
	Educação - Formação de professor da educação básica	965	482	483	967	484	483
	Educação - Formação de professor de disciplinas profissionais	2.091	1.576	515	2.136	1.607	529
	Educação - Formação de professor de matérias específicas	5.175	3.650	1.525	6.733	4.737	1.996
	Engenharia, produção e construção - Arquitetura e urbanismo	1.585	1.549	36	1.757	1.692	65
	Engenharia, produção e construção - Eletricidade e energia	1.338	1.295	43	1.477	1.422	55
	Engenharia, produção e construção - Eletrônica e automação	374	374	-	524	374	150
	Engenharia, produção e construção - Engenharia civil e de construção	2.502	2.349	153	2.624	2.452	172
	Engenharia, produção e construção - Engenharia e profissões de engenharia (cursos gerais)	3.105	1.528	1.577	3.605	1.880	1.725
	Engenharia, produção e construção - Engenharia mecânica e metalurgia (trabalhos com metais)	2.360	1.706	654	2.500	1.830	670
	Engenharia, produção e construção - Mineração e extração	441	441	-	441	441	-
	Engenharia, produção e construção - Química e engenharia de processos	1.045	1.010	35	1.151	1.098	53
	Humanidades e artes - Artes (cursos gerais)	-	-	-	-	-	-

2.3.5.1 Candidatos ao concurso vestibular, por áreas e cursos, segundo o Território Identidade e municípios – Bahia – 2005

(conclusão)

Território de Identidade e municípios	Áreas e cursos	Candidatos inscritos por vestibular			Candidatos inscritos total*		
		Total	1º sem	2º sem	Total	1º sem	2º sem
	Humanidades e artes - Belas artes	244	244	-	244	244	-
	Humanidades e artes - Design e estilismo	1.304	1.163	141	1.359	1.218	141
	Humanidades e artes - Filosofia e ética	352	298	54	361	304	57
	Humanidades e artes - História e arqueologia	1.042	971	71	1.084	1.001	83
	Humanidades e artes - Humanidades e letras (cursos gerais)	630	309	321	664	328	336
	Humanidades e artes - Língua materna (vernáculo)	501	501	-	501	501	-
	Humanidades e artes - Línguas e culturas estrangeiras	246	246	-	246	246	-
	Humanidades e artes - Música e artes cênicas	666	666	-	671	671	-
	Humanidades e artes - Religião e teologia	270	162	108	289	180	109
	Saúde e bem estar social - Enfermagem e atenção primária (assistência básica)	12.362	7.049	5.313	12.629	7.116	5.513
	Saúde e bem estar social - Farmácia	1.318	1.168	150	1.318	1.168	150
	Saúde e bem estar social - Medicina	12.400	8.634	3.766	12.400	8.634	3.766
	Saúde e bem estar social - Odontologia	1.761	1.448	313	1.761	1.448	313
	Saúde e bem estar social - Saúde (cursos gerais)	629	356	273	633	357	276
	Saúde e bem estar social - Serviço social e orientação	604	289	315	654	319	335
	Saúde e bem estar social - Terapia e reabilitação	12.538	7.271	5.267	12.741	7.317	5.424
	Serviços - Transportes e serviços (cursos gerais)	62	62	-	62	62	-
	Serviços - Viagens, turismo e lazer	4.149	3.041	1.108	4.320	3.170	1.150
Simões Filho	Educação - Ciências da educação	-	-	-	-	-	-

Fonte: MEC/INEP/DTDIE.

* Candidatos inscritos por outros processos seletivos.

2.3.5.2 Vagas oferecidas, por vestibular e vagas totais, por áreas e cursos, segundo o Território de Identidade e municípios – Bahia – 2005

(continua)

Território de Identidade e municípios	Áreas e cursos	Vagas oferecidas por vestibular			Vagas total		
		Total	1º sem	2º sem	Total	1º sem	2º sem
Estado da Bahia		90.199	49.539	40.660	105.651	58.521	47.130
Irecê		510	210	300	660	360	300
Ibititá	Educação - Formação de professor da educação básica	100	-	100	100	-	100
Irecê	Ciências sociais, negócios e direito - Gerenciamento e administração	100	50	50	100	50	50
	Educação - Ciências da educação	200	100	100	200	100	100
	Educação - Formação de professor da educação básica	-	-	-	150	150	-
	Educação - Formação de professor de matérias específicas	50	-	50	50	-	50
Xique-Xique	Educação - Formação de professor de matérias específicas	60	60	-	60	60	-
Velho Chico		160	160	-	160	160	-
Barra	Educação - Ciências da educação	-	-	-	-	-	-
Bom Jesus da Lapa	Educação - Ciências da educação	160	160	-	160	160	-
Carinhanha	Educação - Ciências da educação	-	-	-	-	-	-
Igaporã	Educação - Formação de professor da educação básica	-	-	-	-	-	-
Serra do Ramalho	Educação - Ciências da educação	-	-	-	-	-	-
Chapada Diamantina		360	260	100	360	260	100
Ibicoara	Educação - Formação de professor da educação básica	-	-	-	-	-	-
Itaeté	Educação - Ciências da educação	100	-	100	100	-	100
Mucugê	Educação - Ciências da educação	100	100	-	100	100	-
Seabra	Educação - Ciências da educação	100	100	-	100	100	-
	Educação - Formação de professor de matérias específicas	60	60	-	60	60	-
Utinga	Educação - Ciências da educação	-	-	-	-	-	-
Sisal		305	155	150	305	155	150
Araci	Educação - Ciências da educação	100	-	100	100	-	100
Biritinga	Educação - Formação de professor da educação básica	-	-	-	-	-	-
Conceição do Coité	Educação - Ciências da educação	-	-	-	-	-	-
	Educação - Formação de professor de matérias específicas	55	55	-	55	55	-

2.3.5.2 Vagas oferecidas, por vestibular e vagas totais, por áreas e cursos, segundo o Território de Identidade e municípios – Bahia – 2005

(continuação)

Território de Identidade e municípios	Áreas e cursos	Vagas oferecidas por vestibular			Vagas total		
		Total	1º sem	2º sem	Total	1º sem	2º sem
Serrinha	Ciências sociais, negócios e direito - Gerenciamento e administração	50	50	-	50	50	-
	Educação - Ciências da educação	100	50	50	100	50	50
Litoral Sul		3.740	2.396	1.344	3.850	2.440	1.410
Camacan	Educação - Formação de professor da educação básica	-	-	-	-	-	-
Ibicaraí	Ciências sociais, negócios e direito - Secretariado e trabalhos de escritório	30	-	30	50	-	50
	Educação - Ciências da educação	60	30	30	100	50	50
	Educação - Formação de professor de disciplinas profissionais	80	46	34	90	50	40
	Serviços - Viagens, turismo e lazer	60	30	30	100	50	50
Ilhéus	Agricultura e veterinária - Produção agrícola e pecuária	50	25	25	50	25	25
	Agricultura e veterinária - Veterinária	50	50	-	50	50	-
	Ciências sociais, negócios e direito - Contabilidade e tributação	150	90	60	150	90	60
	Ciências sociais, negócios e direito - Direito	100	100	-	100	100	-
	Ciências sociais, negócios e direito - Economia	100	50	50	100	50	50
	Ciências sociais, negócios e direito - Gerenciamento e administração	800	440	360	800	440	360
	Ciências sociais, negócios e direito - Jornalismo e reportagem	50	25	25	50	25	25
	Ciências, matemática e computação - Biologia e bioquímica	60	60	-	60	60	-
	Ciências, matemática e computação - Ciência da computação	60	30	30	60	30	30
	Ciências, matemática e computação - Física	20	20	-	20	20	-
	Ciências, matemática e computação - Matemática	30	30	-	30	30	-
	Educação - Ciências da educação	80	80	-	80	80	-
	Educação - Formação de professor da educação básica	-	-	-	-	-	-
	Educação - Formação de professor de disciplinas profissionais	40	40	-	40	40	-
	Educação - Formação de professor de matérias específicas	350	300	50	350	300	50
	Engenharia, produção e construção - Engenharia e profissões de engenharia (cursos gerais)	60	30	30	60	30	30
Humanidades e artes - Línguas e culturas estrangeiras	30	30	-	30	30	-	
Saúde e bem estar social - Enfermagem e atenção primária (assistência básica)	60	30	30	60	30	30	
Saúde e bem estar social - Medicina	40	40	-	40	40	-	
Itabuna	Ciências sociais, negócios e direito - Direito	200	100	100	200	100	100
	Ciências sociais, negócios e direito - Gerenciamento e administração	300	200	100	300	200	100
	Ciências sociais, negócios e direito - Jornalismo e reportagem	100	100	-	100	100	-
	Ciências sociais, negócios e direito - Psicologia	80	40	40	80	40	40
	Ciências, matemática e computação - Processamento da informação	50	50	-	50	50	-

2.3.5.2 Vagas oferecidas, por vestibular e vagas totais, por áreas e cursos, segundo o Território de Identidade e municípios – Bahia – 2005

(continuação)

Território de Identidade e municípios	Áreas e cursos	Vagas oferecidas por vestibular			Vagas total		
		Total	1º sem	2º sem	Total	1º sem	2º sem
	Engenharia, produção e construção - Engenharia civil e de construção	50	50	-	50	50	-
	Engenharia, produção e construção - Engenharia e profissões de engenharia (cursos gerais)	40	-	40	40	-	40
	Saúde e bem estar social - Enfermagem e atenção primária (assistência básica)	150	100	50	150	100	50
	Saúde e bem estar social - Saúde (cursos gerais)	100	50	50	100	50	50
	Saúde e bem estar social - Terapia e reabilitação	260	80	180	260	80	180
	Serviços - Viagens, turismo e lazer	50	50	-	50	50	-
Baixo Sul		1.368	643	725	1.700	700	1.000
Gandu	Educação - Ciências da educação	-	-	-	-	-	-
Ituberá	Educação - Ciências da educação	-	-	-	-	-	-
Valença	Ciências sociais, negócios e direito - Contabilidade e tributação	94	49	45	100	50	50
	Ciências sociais, negócios e direito - Gerenciamento e administração	270	135	135	300	150	150
	Ciências, matemática e computação - Processamento da informação	139	94	45	150	100	50
	Educação - Ciências da educação	280	140	140	300	150	150
	Educação - Formação de professor da educação básica	315	180	135	350	200	150
	Educação - Formação de professor de matérias específicas	180	-	180	400	-	400
	Serviços - Viagens, turismo e lazer	90	45	45	100	50	50
Wenceslau Guimarães	Educação - Ciências da educação	-	-	-	-	-	-
Extremo Sul		4.000	2.465	1.535	4.390	2.675	1.715
Eunápolis	Ciências sociais, negócios e direito - Contabilidade e tributação	100	50	50	100	50	50
	Ciências sociais, negócios e direito - Direito	200	150	50	200	150	50
	Ciências sociais, negócios e direito - Gerenciamento e administração	300	200	100	300	200	100
	Ciências, matemática e computação - Ciência da computação	200	100	100	200	100	100
	Educação - Ciências da educação	100	50	50	100	50	50
	Educação - Formação de professor de matérias específicas	30	30	-	30	30	-
	Engenharia, produção e construção - Eletrônica e automação	200	100	100	200	100	100
	Serviços - Viagens, turismo e lazer	100	50	50	100	50	50
Itagimirim	Educação - Formação de professor da educação básica	-	-	-	-	-	-
Itamaraju	Ciências sociais, negócios e direito - Direito	150	100	50	150	100	50
	Ciências sociais, negócios e direito - Gerenciamento e administração	50	50	-	50	50	-
	Saúde e bem estar social - Enfermagem e atenção primária (assistência básica)	100	50	50	100	50	50

2.3.5.2 Vagas oferecidas, por vestibular e vagas totais, por áreas e cursos, segundo o Território de Identidade e municípios – Bahia – 2005

(continuação)

Território de Identidade e municípios	Áreas e cursos	Vagas oferecidas por vestibular			Vagas total		
		Total	1º sem	2º sem	Total	1º sem	2º sem
Itapebi	Educação - Formação de professor da educação básica	-	-	-	-	-	-
Nova Viçosa	Educação - Ciências da educação	-	-	-	-	-	-
Porto Seguro	Educação - Formação de professor da educação básica	50	50	-	50	50	-
	Educação - Formação de professor de matérias específicas	50	50	-	50	50	-
Prado	Educação - Ciências da educação	-	-	-	-	-	-
Santa Cruz Cabrália	Ciências sociais, negócios e direito - Contabilidade e tributação	120	60	60	200	100	100
	Ciências sociais, negócios e direito - Gerenciamento e administração	180	90	90	300	150	150
	Ciências, matemática e computação - Ciência da computação	60	30	30	100	50	50
	Serviços - Viagens, turismo e lazer	60	30	30	100	50	50
Teixeira de Freitas	Ciências sociais, negócios e direito - Contabilidade e tributação	200	100	100	200	100	100
	Ciências sociais, negócios e direito - Direito	200	100	100	200	100	100
	Ciências sociais, negócios e direito - Gerenciamento e administração	425	235	190	450	250	200
	Ciências, matemática e computação - Ciência da computação	80	60	20	100	70	30
	Ciências, matemática e computação - Processamento da informação	100	50	50	100	50	50
	Educação - Ciências da educação	435	295	140	460	310	150
	Educação - Formação de professor da educação básica	50	50	-	50	50	-
	Educação - Formação de professor de matérias específicas	150	65	85	150	65	85
	Saúde e bem estar social - Enfermagem e atenção primária (assistência básica)	180	180	-	200	200	-
	Saúde e bem estar social - Saúde (cursos gerais)	80	40	40	100	50	50
Serviços - Viagens, turismo e lazer	50	50	-	50	50	-	
Itapetinga		250	160	90	250	160	90
Itapetinga	Agricultura e veterinária - Produção agrícola e pecuária	60	30	30	60	30	30
	Educação - Ciências da educação	80	40	40	80	40	40
	Educação - Formação de professor de matérias específicas	40	20	20	40	20	20
	Engenharia, produção e construção - Engenharia e profissões de engenharia (cursos gerais)	30	30	-	30	30	-
	Engenharia, produção e construção - Processamento de alimentos	40	40	-	40	40	-
Macarani	Educação - Formação de professor da educação básica	-	-	-	-	-	-
Vale do Jiquiriçá		-	-	-	-	-	-
Laje	Educação - Ciências da educação	-	-	-	-	-	-

2.3.5.2 Vagas oferecidas, por vestibular e vagas totais, por áreas e cursos, segundo o Território de Identidade e municípios – Bahia – 2005

(continuação)

Território de Identidade e municípios	Áreas e cursos	Vagas oferecidas por vestibular			Vagas total		
		Total	1º sem	2º sem	Total	1º sem	2º sem
Sertão do São Francisco		672	245	427	690	245	445
Juazeiro	Agricultura e veterinária - Produção agrícola e pecuária	70	35	35	70	35	35
	Ciências sociais, negócios e direito - Contabilidade e tributação	76	-	76	80	-	80
	Ciências sociais, negócios e direito - Direito	50	50	-	50	50	-
	Ciências sociais, negócios e direito - Gerenciamento e administração	190	-	190	200	-	200
	Ciências sociais, negócios e direito - Jornalismo e reportagem	126	-	126	130	-	130
	Educação - Ciências da educação	100	100	-	100	100	-
	Engenharia, produção e construção - Eletricidade e energia	-	-	-	-	-	-
	Engenharia, produção e construção - Engenharia civil e de construção	30	30	-	30	30	-
	Engenharia, produção e construção - Engenharia e profissões de engenharia (cursos gerais)	30	30	-	30	30	-
	Engenharia, produção e construção - Engenharia mecânica e metalurgia (trabalhos com metais)	-	-	-	-	-	-
Oeste Baiano		2.422	2.142	280	2.592	2.262	330
Barreiras	Agricultura e veterinária - Produção agrícola e pecuária	145	145	-	150	150	-
	Ciências sociais, negócios e direito - Contabilidade e tributação	176	176	-	180	180	-
	Ciências sociais, negócios e direito - Direito	288	288	-	320	310	10
	Ciências sociais, negócios e direito - Economia	50	50	-	50	50	-
	Ciências sociais, negócios e direito - Gerenciamento e administração	390	390	-	482	442	40
	Ciências sociais, negócios e direito - Jornalismo e reportagem	133	133	-	140	140	-
	Ciências sociais, negócios e direito - Psicologia	47	47	-	50	50	-
	Educação - Ciências da educação	150	100	50	150	100	50
	Educação - Formação de professor da educação básica	282	282	-	300	300	-
	Educação - Formação de professor de matérias específicas	110	30	80	110	30	80
	Saúde e bem estar social - Enfermagem e atenção primária (assistência básica)	76	76	-	80	80	-
	Saúde e bem estar social - Terapia e reabilitação	75	75	-	80	80	-
Buritirama	Educação - Ciências da educação	-	-	-	-	-	-
	Educação - Formação de professor da educação básica	-	-	-	-	-	-
	Educação - Formação de professor de matérias específicas	-	-	-	-	-	-
Formosa do Rio Preto	Educação - Formação de professor da educação básica	-	-	-	-	-	-
	Educação - Formação de professor de matérias específicas	-	-	-	-	-	-
Luis Eduardo Magalhães	Ciências sociais, negócios e direito - Gerenciamento e administração	200	200	-	200	200	-
	Ciências, matemática e computação - Processamento da informação	100	50	50	100	50	50
	Educação - Formação de professor da educação básica	200	100	100	200	100	100

2.3.5.2 Vagas oferecidas, por vestibular e vagas totais, por áreas e cursos, segundo o Território de Identidade e municípios – Bahia – 2005

(continuação)

Território de Identidade e municípios	Áreas e cursos	Vagas oferecidas por vestibular			Vagas total		
		Total	1º sem	2º sem	Total	1º sem	2º sem
Mansidão	Educação - Ciências da educação	-	-	-	-	-	-
	Educação - Formação de professor da educação básica	-	-	-	-	-	-
Riachão das Neves	Educação - Ciências da educação	-	-	-	-	-	-
	Educação - Formação de professor da educação básica	-	-	-	-	-	-
	Educação - Formação de professor de matérias específicas	-	-	-	-	-	-
Santa Rita de Cássia	Educação - Formação de professor da educação básica	-	-	-	-	-	-
	Educação - Formação de professor de disciplinas profissionais	-	-	-	-	-	-
	Educação - Formação de professor de matérias específicas	-	-	-	-	-	-
Bacia do Paramirim		-	-	-	-	-	-
Boquira	Educação - Ciências da educação	-	-	-	-	-	-
Érico Cardoso	Educação - Formação de professor da educação básica	-	-	-	-	-	-
Macaúbas	Educação - Ciências da educação	-	-	-	-	-	-
Sertão Produtivo		1.210	915	295	1.210	915	295
Brumado	Ciências sociais, negócios e direito - Gerenciamento e administração	100	100	-	100	100	-
	Ciências sociais, negócios e direito - Marketing e publicidade	50	50	-	50	50	-
	Educação - Formação de professor da educação básica	-	-	-	-	-	-
	Educação - Formação de professor de matérias específicas	60	60	-	60	60	-
Caetité	Educação - Formação de professor de matérias específicas	230	195	35	230	195	35
Guanambi	Ciências sociais, negócios e direito - Contabilidade e tributação	60	30	30	60	30	30
	Ciências sociais, negócios e direito - Gerenciamento e administração	180	90	90	180	90	90
	Educação - Ciências da educação	100	100	-	100	100	-
	Educação - Formação de professor da educação básica	-	-	-	-	-	-
	Educação - Formação de professor de disciplinas profissionais	50	50	-	50	50	-
	Saúde e bem estar social - Enfermagem e atenção primária (assistência básica)	300	200	100	300	200	100
	Serviços - Viagens, turismo e lazer	80	40	40	80	40	40
Ituaçu	Educação - Ciências da educação	-	-	-	-	-	-
Piemonte do Paraguçu		150	100	50	150	100	50
Itaberaba	Educação - Ciências da educação	100	100	-	100	100	-

2.3.5.2 Vagas oferecidas, por vestibular e vagas totais, por áreas e cursos, segundo o Território de Identidade e municípios – Bahia – 2005

(continuação)

Território de Identidade e municípios	Áreas e cursos	Vagas oferecidas por vestibular			Vagas total		
		Total	1º sem	2º sem	Total	1º sem	2º sem
	Educação - Formação de professor de matérias específicas	50	-	50	50	-	50
Bacia do Jacuípe		96	96	-	96	96	-
Ipirá	Educação - Formação de professor da educação básica	96	96	-	96	96	-
Mairi	Educação - Formação de professor da educação básica	-	-	-	-	-	-
Piemonte da Diamantina		395	235	160	395	235	160
Capim Grosso	Ciências sociais, negócios e direito - Contabilidade e tributação	20	20	-	20	20	-
	Ciências sociais, negócios e direito - Gerenciamento e administração	30	30	-	30	30	-
	Educação - Formação de professor da educação básica	30	30	-	30	30	-
Jacobina	Educação - Formação de professor de matérias específicas	155	155	-	155	155	-
Serrolândia	Ciências sociais, negócios e direito - Gerenciamento e administração	80	-	80	80	-	80
	Educação - Ciências da educação	80	-	80	80	-	80
Semi-árido Nordeste II		999	420	579	1.510	860	650
Cipó	Educação - Formação de professor da educação básica	-	-	-	-	-	-
Euclides da Cunha	Educação - Formação de professor de matérias específicas	60	60	-	60	60	-
Jeremoabo	Educação - Ciências da educação	-	-	-	-	-	-
Paripiranga	Ciências sociais, negócios e direito - Contabilidade e tributação	44	-	44	150	100	50
	Ciências sociais, negócios e direito - Gerenciamento e administração	80	-	80	200	110	90
	Educação - Formação de professor da educação básica	40	-	40	150	100	50
	Educação - Formação de professor de matérias específicas	55	-	55	150	90	60
Ribeira do Pombal	Ciências sociais, negócios e direito - Contabilidade e tributação	180	90	90	200	100	100
	Ciências sociais, negócios e direito - Gerenciamento e administração	180	90	90	200	100	100
	Educação - Formação de professor da educação básica	180	90	90	200	100	100
	Educação - Formação de professor de matérias específicas	180	90	90	200	100	100
Agreste de Alagoinhas/Litoral Norte		1.520	755	765	1.520	755	765

2.3.5.2 Vagas oferecidas, por vestibular e vagas totais, por áreas e cursos, segundo o Território de Identidade e municípios – Bahia – 2005

(continuação)

Território de Identidade e municípios	Áreas e cursos	Vagas oferecidas por vestibular			Vagas total		
		Total	1º sem	2º sem	Total	1º sem	2º sem
Alagoinhas	Ciências sociais, negócios e direito - Gerenciamento e administração	500	300	200	500	300	200
	Ciências, matemática e computação - Processamento da informação	30	-	30	30	-	30
	Educação - Ciências da educação	160	160	-	160	160	-
	Educação - Formação de professor da educação básica	200	-	200	200	-	200
	Educação - Formação de professor de matérias específicas	230	195	35	230	195	35
	Saúde e bem estar social - Enfermagem e atenção primária (assistência básica)	200	-	200	200	-	200
	Serviços - Viagens, turismo e lazer	100	100	-	100	100	-
Aporá	Educação - Ciências da educação	-	-	-	-	-	-
Olindina	Educação - Ciências da educação	-	-	-	-	-	-
Ouriçangas	Educação - Ciências da educação	100	-	100	100	-	100
Pojuca	Educação - Ciências da educação	-	-	-	-	-	-
Sátiro Dias	Educação - Ciências da educação	-	-	-	-	-	-
Portal do Sertão		5.558	2.619	2.939	5.930	2.805	3.125
Água Fria	Educação - Ciências da educação	100	-	100	100	-	100
Amélia Rodrigues	Educação - Ciências da educação	100	-	100	100	-	100
Conceição do Jacuípe	Educação - Ciências da educação	100	-	100	100	-	100
Coração de Maria	Educação - Formação de professor da educação básica	-	-	-	-	-	-
Feira de Santana	Ciências sociais, negócios e direito - Contabilidade e tributação	410	230	180	430	240	190
	Ciências sociais, negócios e direito - Direito	80	40	40	80	40	40
	Ciências sociais, negócios e direito - Economia	160	80	80	180	90	90
	Ciências sociais, negócios e direito - Gerenciamento e administração	500	250	250	580	290	290
	Ciências sociais, negócios e direito - Jornalismo e reportagem	400	100	300	400	100	300
	Ciências sociais, negócios e direito - Psicologia	280	140	140	320	160	160
	Ciências, matemática e computação - Biologia e bioquímica	80	40	40	80	40	40
	Ciências, matemática e computação - Ciência da computação	180	130	50	180	130	50
	Ciências, matemática e computação - Física	80	40	40	80	40	40
	Ciências, matemática e computação - Processamento da informação	260	130	130	320	160	160
	Educação - Ciências da educação	220	180	40	220	180	40
	Educação - Formação de professor de disciplinas profissionais	60	30	30	60	30	30
	Educação - Formação de professor de matérias específicas	670	335	335	670	335	335

2.3.5.2 Vagas oferecidas, por vestibular e vagas totais, por áreas e cursos, segundo o Território de Identidade e municípios – Bahia – 2005

(continuação)

Território de Identidade e municípios	Áreas e cursos	Vagas oferecidas por vestibular			Vagas total		
		Total	1º sem	2º sem	Total	1º sem	2º sem
	Engenharia, produção e construção - Eletrônica e automação	100	50	50	100	50	50
	Engenharia, produção e construção - Engenharia civil e de construção	80	40	40	80	40	40
	Engenharia, produção e construção - Engenharia e profissões de engenharia (cursos gerais)	320	160	160	400	200	200
	Engenharia, produção e construção - Processamento de alimentos	80	40	40	80	40	40
	Saúde e bem estar social - Enfermagem e atenção primária (assistência básica)	308	154	154	340	170	170
	Saúde e bem estar social - Farmácia	30	30	-	30	30	-
	Saúde e bem estar social - Medicina	30	30	-	30	30	-
	Saúde e bem estar social - Odontologia	60	30	30	60	30	30
	Saúde e bem estar social - Saúde (cursos gerais)	100	50	50	100	50	50
	Saúde e bem estar social - Serviço social e orientação	80	40	40	80	40	40
	Saúde e bem estar social - Terapia e reabilitação	280	140	140	280	140	140
	Serviços - Viagens, turismo e lazer	210	130	80	250	150	100
Irará	Educação - Ciências da educação	100	-	100	100	-	100
Santo Estevão	Educação - Ciências da educação	100	-	100	100	-	100
Vitória da Conquista		3.490	2.035	1.455	5.085	2.915	2.170
Vitória da Conquista	Agricultura e veterinária - Engenharia florestal - Silvicultura	25	25	-	25	25	-
	Agricultura e veterinária - Produção agrícola e pecuária	80	40	40	80	40	40
	Ciências sociais, negócios e direito - Biblioteconomia, informação, arquivos	50	50	-	50	50	-
	Ciências sociais, negócios e direito - Contabilidade e tributação	140	90	50	140	90	50
	Ciências sociais, negócios e direito - Direito	380	190	190	480	240	240
	Ciências sociais, negócios e direito - Economia	40	-	40	40	-	40
	Ciências sociais, negócios e direito - Gerenciamento e administração	780	390	390	1.180	590	590
	Ciências sociais, negócios e direito - Jornalismo e reportagem	465	340	125	840	590	250
	Ciências sociais, negócios e direito - Psicologia	180	75	105	280	150	130
	Ciências, matemática e computação - Ciência da computação	40	40	-	40	40	-
	Ciências, matemática e computação - Processamento da informação	100	50	50	200	100	100
	Educação - Ciências da educação	80	80	-	80	80	-
	Educação - Formação de professor da educação básica	-	-	-	-	-	-
	Educação - Formação de professor de matérias específicas	340	260	80	340	260	80
	Engenharia, produção e construção - Eletrônica e automação	160	80	80	160	80	80
	Engenharia, produção e construção - Engenharia civil e de construção	100	50	50	200	100	100
	Humanidades e artes - Humanidades e letras (cursos gerais)	80	40	40	80	40	40
	Saúde e bem estar social - Enfermagem e atenção primária (assistência básica)	75	50	25	150	100	50

2.3.5.2 Vagas oferecidas, por vestibular e vagas totais, por áreas e cursos, segundo o Território de Identidade e municípios – Bahia – 2005

(continuação)

Território de Identidade e municípios	Áreas e cursos	Vagas oferecidas por vestibular			Vagas total		
		Total	1º sem	2º sem	Total	1º sem	2º sem
	Saúde e bem estar social - Medicina	30	30	-	30	30	-
	Saúde e bem estar social - Saúde (cursos gerais)	100	50	50	200	100	100
	Saúde e bem estar social - Terapia e reabilitação	145	55	90	290	110	180
	Serviços - Viagens, turismo e lazer	100	50	50	200	100	100
Recôncavo		2.854	1.074	1.780	2.870	1.080	1.790
Cachoeira	Ciências sociais, negócios e direito - Gerenciamento e administração	120	120	-	120	120	-
	Educação - Ciências da educação	100	100	-	100	100	-
	Humanidades e artes - Religião e teologia	80	80	-	80	80	-
	Saúde e bem estar social - Terapia e reabilitação	150	100	50	150	100	50
Cruz das Almas	Agricultura e veterinária - Engenharia florestal - silvicultura	20	20	-	20	20	-
	Agricultura e veterinária - Produção agrícola e pecuária	140	50	90	140	50	90
	Agricultura e veterinária - Recursos pesqueiros	20	20	-	20	20	-
	Ciências sociais, negócios e direito - Contabilidade e tributação	150	-	150	150	-	150
	Ciências sociais, negócios e direito - Gerenciamento e administração	200	-	200	200	-	200
	Educação - Ciências da educação	200	-	200	200	-	200
	Educação - Formação de professor da educação básica	400	200	200	400	200	200
	Educação - Formação de professor de matérias específicas	100	50	50	100	50	50
	Saúde e bem estar social - Enfermagem e atenção primária (assistência básica)	100	50	50	100	50	50
	Serviços - Viagens, turismo e lazer	200	-	200	200	-	200
Muritiba	Educação - Ciências da educação	100	-	100	100	-	100
Santo Amaro	Educação - Ciências da educação	100	-	100	100	-	100
	Educação - Formação de professor de matérias específicas	40	-	40	40	-	40
Santo Antonio de Jesus	Ciências sociais, negócios e direito - Gerenciamento e administração	154	104	50	170	110	60
	Educação - Ciências da educação	-	-	-	-	-	-
	Educação - Formação de professor de matérias específicas	280	180	100	280	180	100
São Francisco do Conde	Educação - Ciências da educação	100	-	100	100	-	100
São Sebastião do Passé	Educação - Ciências da educação	100	-	100	100	-	100
Médio Rio de Contas		1.462	837	625	2.042	1.177	865
Ipiaú	Educação - Formação de professor da educação básica	-	-	-	-	-	-
	Educação - Formação de professor de matérias específicas	160	60	100	160	60	100
Jequié	Ciências sociais, negócios e direito - Contabilidade e tributação	62	62	-	62	62	-
	Ciências sociais, negócios e direito - Gerenciamento e administração	375	225	150	600	375	225

2.3.5.2 Vagas oferecidas, por vestibular e vagas totais, por áreas e cursos, segundo o Território de Identidade e municípios – Bahia – 2005

(continuação)

Território de Identidade e municípios	Áreas e cursos	Vagas oferecidas por vestibular			Vagas total		
		Total	1º sem	2º sem	Total	1º sem	2º sem
	Ciências sociais, negócios e direito - Jornalismo e reportagem	200	100	100	400	200	200
	Ciências, matemática e computação - Biologia e bioquímica	20	20	-	20	20	-
	Ciências, matemática e computação - Processamento da informação	80	40	40	160	80	80
	Ciências, matemática e computação - Química	20	-	20	20	-	20
	Educação - Ciências da educação	80	40	40	80	40	40
	Educação - Formação de professor da educação básica	-	-	-	-	-	-
	Educação - Formação de professor de disciplinas profissionais	40	40	-	40	40	-
	Educação - Formação de professor de matérias específicas	210	130	80	210	130	80
	Saúde e bem estar social - Enfermagem e atenção primária (assistência básica)	125	75	50	200	125	75
	Saúde e bem estar social - Odontologia	40	20	20	40	20	20
	Saúde e bem estar social - Terapia e reabilitação	50	25	25	50	25	25
Bacia do Rio Corrente		164	-	164	164	-	164
Coribe	Educação - Ciências da educação	-	-	-	-	-	-
Santa Maria da Vitória	Ciências sociais, negócios e direito - Gerenciamento e administração	64	-	64	64	-	64
	Educação - Ciências da educação	100	-	100	100	-	100
Tabocas do Brejo Velho	Educação - Ciências da educação	-	-	-	-	-	-
	Educação - Formação de professor da educação básica	-	-	-	-	-	-
	Educação - Formação de professor de matérias específicas	-	-	-	-	-	-
Itaparica		796	467	329	860	525	335
Paulo Afonso	Agricultura e veterinária - Recursos pesqueiros	50	50	-	50	50	-
	Ciências sociais, negócios e direito - Gerenciamento e administração	145	69	76	160	80	80
	Ciências, matemática e computação - Processamento da informação	105	67	38	120	80	40
	Educação - Ciências da educação	100	50	50	100	50	50
	Educação - Formação de professor de matérias específicas	312	147	165	330	165	165
	Serviços - Viagens, turismo e lazer	84	84	-	100	100	-
Piemonte do Itapicuru		270	110	160	270	110	160
Campo Formoso	Educação - Formação de professor da educação básica	-	-	-	-	-	-
Ponto Novo	Educação - Ciências da educação	-	-	-	-	-	-
Senhor do Bonfim	Educação - Ciências da educação	50	50	-	50	50	-
	Educação - Formação de professor da educação básica	-	-	-	-	-	-
	Educação - Formação de professor de matérias específicas	220	60	160	220	60	160

2.3.5.2 Vagas oferecidas, por vestibular e vagas totais, por áreas e cursos, segundo o Território de Identidade e municípios – Bahia – 2005

(continuação)

Território de Identidade e municípios	Áreas e cursos	Vagas oferecidas por vestibular			Vagas total		
		Total	1º sem	2º sem	Total	1º sem	2º sem
Metropolitana de Salvador		57.448	31.040	26.408	68.592	37.531	31.061
Camaçari	Ciências sociais, negócios e direito - Contabilidade e tributação	200	100	100	200	100	100
	Ciências sociais, negócios e direito - Direito	200	100	100	200	100	100
	Ciências sociais, negócios e direito - Gerenciamento e administração	100	100	-	100	100	-
	Educação - Ciências da educação	160	80	80	160	80	80
	Educação - Formação de professor da educação básica	-	-	-	-	-	-
	Educação - Formação de professor de matérias específicas	-	-	-	-	-	-
	Engenharia, produção e construção - Engenharia e profissões de engenharia (cursos gerais)	600	300	300	600	300	300
Candeias	Ciências sociais, negócios e direito - Gerenciamento e administração	200	120	80	200	120	80
	Ciências, matemática e computação - Processamento da informação	80	-	80	80	-	80
	Educação - Ciências da educação	240	120	120	240	120	120
Dias D'Ávila	Educação - Ciências da educação	-	-	-	-	-	-
Lauro de Freitas	Agricultura e veterinária - Veterinária	180	120	60	180	120	60
	Ciências sociais, negócios e direito - Contabilidade e tributação	220	125	95	250	140	110
	Ciências sociais, negócios e direito - Direito	627	477	150	690	530	160
	Ciências sociais, negócios e direito - Economia	140	70	70	140	70	70
	Ciências sociais, negócios e direito - Gerenciamento e administração	2.090	1.160	930	3.100	1.680	1.420
	Ciências sociais, negócios e direito - Jornalismo e reportagem	655	340	315	1.100	570	530
	Ciências sociais, negócios e direito - Marketing e publicidade	35	35	-	50	50	-
	Ciências, matemática e computação - Processamento da informação	100	50	50	100	50	50
	Educação - Ciências da educação	54	36	18	75	50	25
	Educação - Formação de professor da educação básica	420	225	195	420	225	195
	Educação - Formação de professor de disciplinas profissionais	180	90	90	180	90	90
	Educação - Formação de professor de matérias específicas	300	180	120	300	180	120
	Engenharia, produção e construção - Arquitetura e urbanismo	180	120	60	180	120	60
	Engenharia, produção e construção - Engenharia e profissões de engenharia (cursos gerais)	270	135	135	300	150	150
	Engenharia, produção e construção - Engenharia mecânica e metalurgia (trabalhos com metais)	70	35	35	100	50	50
	Humanidades e artes - Humanidades e letras (cursos gerais)	200	100	100	400	200	200
	Saúde e bem estar social - Farmácia	180	120	60	180	120	60
	Saúde e bem estar social - Odontologia	120	60	60	120	60	60
	Saúde e bem estar social - Terapia e reabilitação	480	300	180	480	300	180

2.3.5.2 Vagas oferecidas, por vestibular e vagas totais, por áreas e cursos, segundo o Território de Identidade e municípios – Bahia – 2005

(continuação)

Território de Identidade e municípios	Áreas e cursos	Vagas oferecidas por vestibular			Vagas total		
		Total	1º sem	2º sem	Total	1º sem	2º sem
	Serviços - Hotelaria, restaurantes e serviços de alimentação	-	-	-	-	-	-
	Serviços - Viagens, turismo e lazer	220	125	95	250	140	110
Salinas da Margarida	Educação - Formação de professor da educação básica	-	-	-	-	-	-
Salvador	Agricultura e veterinária - Veterinária	110	30	80	110	30	80
	Ciências sociais, negócios e direito - Biblioteconomia, informação, arquivos	105	105	-	45	45	-
	Ciências sociais, negócios e direito - Ciência política e educação cívica	268	134	134	300	150	150
	Ciências sociais, negócios e direito - Ciências sociais e comportamentais (cursos gerais)	100	100	-	100	100	-
	Ciências sociais, negócios e direito - Comércio e administração (cursos gerais)	10	10	-	50	50	-
	Ciências sociais, negócios e direito - Contabilidade e tributação	2.531	1.527	1.004	2.907	1.777	1.130
	Ciências sociais, negócios e direito - Direito	3.140	1.375	1.765	3.890	1.830	2.060
	Ciências sociais, negócios e direito - Economia	685	440	245	810	510	300
	Ciências sociais, negócios e direito - Gerenciamento e administração	13.886	7.667	6.219	16.521	9.149	7.372
	Ciências sociais, negócios e direito - Jornalismo e reportagem	4.004	2.133	1.871	4.710	2.580	2.130
	Ciências sociais, negócios e direito - Marketing e publicidade	88	54	34	200	150	50
	Ciências sociais, negócios e direito - Psicologia	712	332	380	880	460	420
	Ciências sociais, negócios e direito - Secretariado e trabalhos de escritório	220	90	130	280	120	160
	Ciências, matemática e computação - Biologia e bioquímica	810	385	425	810	385	425
	Ciências, matemática e computação - Ciência da computação	633	269	364	925	415	510
	Ciências, matemática e computação - Ciências da terra	220	155	65	250	170	80
	Ciências, matemática e computação - Estatística	95	95	-	115	115	-
	Ciências, matemática e computação - Física	50	50	-	50	50	-
	Ciências, matemática e computação - Matemática	60	60	-	60	60	-
	Ciências, matemática e computação - Processamento da informação	854	459	395	1.115	650	465
	Ciências, matemática e computação - Química	80	20	60	80	20	60
	Educação - Ciências da educação	1.172	597	575	1.360	684	676
	Educação - Formação de professor da educação básica	1.920	1.025	895	1.960	1.045	915
	Educação - Formação de professor de disciplinas profissionais	819	385	434	921	436	485
	Educação - Formação de professor de matérias específicas	2.578	1.264	1.314	3.330	1.700	1.630
	Engenharia, produção e construção - Arquitetura e urbanismo	219	197	22	350	305	45
	Engenharia, produção e construção - Eletricidade e energia	172	92	80	320	220	100
	Engenharia, produção e construção - Eletrônica e automação	40	40	-	150	40	110
	Engenharia, produção e construção - Engenharia civil e de construção	510	260	250	670	370	300

2.3.5.2 Vagas oferecidas, por vestibular e vagas totais, por áreas e cursos, segundo o Território de Identidade e municípios – Bahia – 2005

(conclusão)

Território de Identidade e municípios	Áreas e cursos	Vagas oferecidas por vestibular			Vagas total		
		Total	1º sem	2º sem	Total	1º sem	2º sem
	Engenharia, produção e construção - Engenharia e profissões de engenharia (cursos gerais)	2.238	984	1.254	3.000	1.397	1.603
	Engenharia, produção e construção - Engenharia mecânica e metalurgia (trabalhos com metais)	220	120	100	320	200	120
	Engenharia, produção e construção - Mineração e extração	50	50	-	50	50	-
	Engenharia, produção e construção - Química e engenharia de processos	160	80	80	260	160	100
	Humanidades e artes - Artes (cursos gerais)	-	-	-	-	-	-
	Humanidades e artes - Belas artes	60	60	-	120	120	-
	Humanidades e artes - Design e estilismo	723	413	310	875	525	350
	Humanidades e artes - Filosofia e ética	196	106	90	280	130	150
	Humanidades e artes - História e arqueologia	230	160	70	290	190	100
	Humanidades e artes - Humanidades e letras (cursos gerais)	136	68	68	200	100	100
	Humanidades e artes - Língua materna (vernáculo)	90	30	60	90	30	60
	Humanidades e artes - Línguas e culturas estrangeiras	60	15	45	60	15	45
	Humanidades e artes - Música e artes cênicas	202	202	-	210	210	-
	Humanidades e artes - Religião e teologia	259	137	122	300	160	140
	Saúde e bem estar social - Enfermagem e atenção primária (assistência básica)	1.536	948	588	1.670	1.015	655
	Saúde e bem estar social - Farmácia	420	180	240	420	180	240
	Saúde e bem estar social - Medicina	460	190	270	460	190	270
	Saúde e bem estar social - Odontologia	340	140	200	340	140	200
	Saúde e bem estar social - Saúde (cursos gerais)	480	240	240	500	250	250
	Saúde e bem estar social - Serviço social e orientação	260	70	190	350	100	250
	Saúde e bem estar social - Terapia e reabilitação	2.286	1.028	1.258	2.470	1.105	1.365
	Serviços - Transportes e serviços (cursos gerais)	200	100	100	200	100	100
	Serviços - Viagens, turismo e lazer	2.250	1.546	704	2.483	1.733	750
Simões Filho	Educação - Ciências da educação	-	-	-	-	-	-

Fonte: MEC/INEP/DTDIE.

2.3.5.3 Matrícula e conclusão, por áreas e cursos, segundo o Território de Identidade e municípios Bahia – 2005

(continua)

Território de Identidade e municípios	Áreas e cursos	Matrícula	Conclusão		
			Total	1º sem	2º sem
Estado da Bahia		190.036	26.451	9.141	17.310
Irecê		1.109	30	1	29
Ibititá	Educação - Formação de professor da educação básica	-	-	-	-
Irecê	Ciências sociais, negócios e direito - Gerenciamento e administração	218	-	-	-
	Educação - Ciências da educação	530	30	1	29
	Educação - Formação de professor da educação básica	145	-	-	-
	Educação - Formação de professor de matérias específicas	-	-	-	-
Xique-Xique	Educação - Formação de professor de matérias específicas	216	-	-	-
Velho Chico		769	221	10	211
Barra	Educação - Ciências da educação	96	-	-	-
Bom Jesus da Lapa	Educação - Ciências da educação	400	41	10	31
Carinhanha	Educação - Ciências da educação	91	91	-	91
Igaporã	Educação - Formação de professor da educação básica	93	-	-	-
Serra do Ramalho	Educação - Ciências da educação	89	89	-	89
Chapada Diamantina		823	95	-	95
Ibicoara	Educação - Formação de professor da educação básica	81	-	-	-
Itaeté	Educação - Ciências da educação	193	-	-	-
Mucugê	Educação - Ciências da educação	94	-	-	-
Seabra	Educação - Ciências da educação	100	-	-	-
	Educação - Formação de professor de matérias específicas	260	-	-	-
Utinga	Educação - Ciências da educação	95	95	-	95
Sisal		1.158	232	41	191
Araci	Educação - Ciências da educação	165	-	-	-
Biritinga	Educação - Formação de professor da educação básica	95	95	-	95
Conceição do Coité	Educação - Ciências da educação	98	-	-	-
	Educação - Formação de professor de matérias específicas	356	67	-	67
Serrinha	Ciências sociais, negócios e direito - Gerenciamento e administração	129	-	-	-
	Educação - Ciências da educação	315	70	41	29

2.3.5.3 Matrícula e conclusão, por áreas e cursos, segundo o Território de Identidade e municípios Bahia – 2005

(continuação)

Território de Identidade e municípios	Áreas e cursos	Matrícula	Conclusão		
			Total	1º sem	2º sem
Litoral Sul		9.664	1.991	1.125	866
Camacan	Educação - Formação de professor da educação básica	144	-	-	-
Ibicaraí	Ciências sociais, negócios e direito - Secretariado e trabalhos de escritório	95	21	-	21
	Educação - Ciências da educação	214	77	38	39
	Educação - Formação de professor de disciplinas profissionais	267	59	27	32
	Serviços - Viagens, turismo e lazer	70	10	10	-
Ilhéus	Agricultura e veterinária - Produção agrícola e pecuária	278	55	35	20
	Agricultura e veterinária - Veterinária	289	83	37	46
	Ciências sociais, negócios e direito - Contabilidade e tributação	264	42	19	23
	Ciências sociais, negócios e direito - Direito	554	181	106	75
	Ciências sociais, negócios e direito - Economia	528	77	49	28
	Ciências sociais, negócios e direito - Gerenciamento e administração	607	116	79	37
	Ciências sociais, negócios e direito - Jornalismo e reportagem	203	64	42	22
	Ciências, matemática e computação - Biologia e bioquímica	240	57	40	17
	Ciências, matemática e computação - Ciência da computação	239	52	39	13
	Ciências, matemática e computação - Física	67	5	2	3
	Ciências, matemática e computação - Matemática	104	9	3	6
	Educação - Ciências da educação	336	128	66	62
	Educação - Formação de professor da educação básica	196	-	-	-
	Educação - Formação de professor de disciplinas profissionais	79	-	-	-
	Educação - Formação de professor de matérias específicas	1.632	363	245	118
	Engenharia, produção e construção - Engenharia e profissões de engenharia (cursos gerais)	58	-	-	-
	Humanidades e artes - Línguas e culturas estrangeiras	78	-	-	-
	Saúde e bem estar social - Enfermagem e atenção primária (assistência básica)	267	68	33	35
	Saúde e bem estar social - Medicina	198	-	-	-
Itabuna	Ciências sociais, negócios e direito - Direito	262	-	-	-
	Ciências sociais, negócios e direito - Gerenciamento e administração	1.372	430	203	227
	Ciências sociais, negócios e direito - Jornalismo e reportagem	46	-	-	-
	Ciências sociais, negócios e direito - Psicologia	153	-	-	-
	Ciências, matemática e computação - Processamento da informação	74	-	-	-
	Engenharia, produção e construção - Engenharia civil e de construção	41	-	-	-
	Engenharia, produção e construção - Engenharia e profissões de engenharia (cursos gerais)	105	-	-	-
	Saúde e bem estar social - Enfermagem e atenção primária (assistência básica)	143	-	-	-
	Saúde e bem estar social - Saúde (cursos gerais)	113	-	-	-
	Saúde e bem estar social - Terapia e reabilitação	74	-	-	-
	Serviços - Viagens, turismo e lazer	274	94	52	42
Baixo Sul		2.165	372	99	273
Gandu	Educação - Ciências da educação	92	-	-	-
Ituberá	Educação - Ciências da educação	95	95	95	-
Valença	Ciências sociais, negócios e direito - Contabilidade e tributação	50	-	-	-
	Ciências sociais, negócios e direito - Gerenciamento e administração	514	134	-	134

**2.3.5.3 Matrícula e conclusão, por áreas e cursos, segundo o Território de Identidade e municípios
Bahia – 2005**

(continuação)

Território de Identidade e municípios	Áreas e cursos	Matrícula	Conclusão		
			Total	1º sem	2º sem
	Ciências, matemática e computação - Processamento da informação	78	-	-	-
	Educação - Ciências da educação	755	111	4	107
	Educação - Formação de professor da educação básica	442	-	-	-
	Educação - Formação de professor de matérias específicas	-	-	-	-
	Serviços - Viagens, turismo e lazer	52	32	-	32
Wenceslau Guimarães	Educação - Ciências da educação	87	-	-	-
Extremo Sul		6.783	1.070	296	774
Eunápolis	Ciências sociais, negócios e direito - Contabilidade e tributação	296	36	-	36
	Ciências sociais, negócios e direito - Direito	198	-	-	-
	Ciências sociais, negócios e direito - Gerenciamento e administração	353	34	-	34
	Ciências, matemática e computação - Ciência da computação	34	-	-	-
	Educação - Ciências da educação	382	160	-	160
	Educação - Formação de professor de matérias específicas	195	39	8	31
	Engenharia, produção e construção - Eletrônica e automação	45	-	-	-
	Serviços - Viagens, turismo e lazer	105	-	-	-
Itagimirim	Educação - Formação de professor da educação básica	100	-	-	-
Itamaraju	Ciências sociais, negócios e direito - Direito	565	74	-	74
	Ciências sociais, negócios e direito - Gerenciamento e administração	200	50	-	50
	Saúde e bem estar social - Enfermagem e atenção primária (assistência básica)	143	-	-	-
Itapebi	Educação - Formação de professor da educação básica	103	-	-	-
Nova Viçosa	Educação - Ciências da educação	94	94	-	94
Porto Seguro	Educação - Formação de professor da educação básica	147	-	-	-
	Educação - Formação de professor de matérias específicas	106	-	-	-
Prado	Educação - Ciências da educação	93	93	-	93
Santa Cruz Cabrália	Ciências sociais, negócios e direito - Contabilidade e tributação	18	-	-	-
	Ciências sociais, negócios e direito - Gerenciamento e administração	220	-	-	-
	Ciências, matemática e computação - Ciência da computação	-	-	-	-
	Serviços - Viagens, turismo e lazer	30	-	-	-
Teixeira de Freitas	Ciências sociais, negócios e direito - Contabilidade e tributação	231	80	53	27
	Ciências sociais, negócios e direito - Direito	249	-	-	-
	Ciências sociais, negócios e direito - Gerenciamento e administração	954	161	108	53
	Ciências, matemática e computação - Ciência da computação	28	-	-	-
	Ciências, matemática e computação - Processamento da informação	74	-	-	-
	Educação - Ciências da educação	877	130	63	67
	Educação - Formação de professor da educação básica	26	-	-	-
	Educação - Formação de professor de matérias específicas	536	71	33	38
	Saúde e bem estar social - Enfermagem e atenção primária (assistência básica)	200	-	-	-
	Saúde e bem estar social - Saúde (cursos gerais)	40	-	-	-
	Serviços - Viagens, turismo e lazer	141	48	31	17

2.3.5.3 Matrícula e conclusão, por áreas e cursos, segundo o Território de Identidade e municípios Bahia – 2005

(continuação)

Território de Identidade e municípios	Áreas e cursos	Matrícula	Conclusão		
			Total	1º sem	2º sem
Itapetinga		941	137	64	73
Itapetinga	Agricultura e veterinária - Produção agrícola e pecuária	263	38	24	14
	Educação - Ciências da educação	290	67	33	34
	Educação - Formação de professor de matérias específicas	37	-	-	-
	Engenharia, produção e construção - Engenharia e profissões de engenharia (cursos gerais)	60	-	-	-
	Engenharia, produção e construção - Processamento de alimentos	196	32	7	25
Macarani	Educação - Formação de professor da educação básica	95	-	-	-
Vale do Jiquiriçá		96	95	-	95
Laje	Educação - Ciências da educação	96	95	-	95
Sertão do São Francisco		1.214	99	13	86
Juazeiro	Agricultura e veterinária - Produção agrícola e pecuária	333	29	5	24
	Ciências sociais, negócios e direito - Contabilidade e tributação	-	-	-	-
	Ciências sociais, negócios e direito - Direito	275	1	1	-
	Ciências sociais, negócios e direito - Gerenciamento e administração	-	-	-	-
	Ciências sociais, negócios e direito - Jornalismo e reportagem	80	-	-	-
	Educação - Ciências da educação	345	69	7	62
	Engenharia, produção e construção - Eletricidade e energia	35	-	-	-
	Engenharia, produção e construção - Engenharia civil e de construção	54	-	-	-
	Engenharia, produção e construção - Engenharia e profissões de engenharia (cursos gerais)	58	-	-	-
	Engenharia, produção e construção - Engenharia mecânica e metalurgia (trabalhos com metais)	34	-	-	-
Oeste Baiano		4.658	851	64	787
Barreiras	Agricultura e veterinária - Produção agrícola e pecuária	275	21	12	9
	Ciências sociais, negócios e direito - Contabilidade e tributação	479	74	3	71
	Ciências sociais, negócios e direito - Direito	732	-	-	-
	Ciências sociais, negócios e direito - Economia	-	-	-	-
	Ciências sociais, negócios e direito - Gerenciamento e administração	739	172	-	172
	Ciências sociais, negócios e direito - Jornalismo e reportagem	135	20	-	20
	Ciências sociais, negócios e direito - Psicologia	45	-	-	-
	Educação - Ciências da educação	443	75	14	61
	Educação - Formação de professor da educação básica	318	99	-	99
	Educação - Formação de professor de matérias específicas	277	35	35	-
	Saúde e bem estar social - Enfermagem e atenção primária (assistência básica)	157	-	-	-
	Saúde e bem estar social - Terapia e reabilitação	123	-	-	-
Buritirama	Educação - Ciências da educação	23	-	-	-
	Educação - Formação de professor da educação básica	39	37	-	37
	Educação - Formação de professor de matérias específicas	75	58	-	58
Formosa do Rio Preto	Educação - Formação de professor da educação básica	86	-	-	-
	Educação - Formação de professor de matérias específicas	45	47	-	47

2.3.5.3 Matrícula e conclusão, por áreas e cursos, segundo o Território de Identidade e municípios Bahia – 2005

(continuação)

Território de Identidade e municípios	Áreas e cursos	Matrícula	Conclusão		
			Total	1º sem	2º sem
Luís Eduardo Magalhães	Ciências sociais, negócios e direito - Gerenciamento e administração	296	-	-	-
	Ciências, matemática e computação - Processamento da informação	7	-	-	-
	Educação - Formação de professor da educação básica	-	-	-	-
Mansidão	Educação - Ciências da educação	27	-	-	-
	Educação - Formação de professor da educação básica	92	85	-	85
Riachão das Neves	Educação - Ciências da educação	24	-	-	-
	Educação - Formação de professor da educação básica	69	23	-	23
	Educação - Formação de professor de matérias específicas	47	8	-	8
Santa Rita de Cássia	Educação - Formação de professor da educação básica	36	31	-	31
	Educação - Formação de professor de disciplinas profissionais	11	10	-	10
	Educação - Formação de professor de matérias específicas	58	56	-	56
Bacia do Paramirim		250	186	-	186
Boquira	Educação - Ciências da educação	93	93	-	93
Érico Cardoso	Educação - Formação de professor da educação básica	64	-	-	-
Macaúbas	Educação - Ciências da educação	93	93	-	93
Sertão Produtivo		2.538	391	26	365
Brumado	Ciências sociais, negócios e direito - Gerenciamento e administração	21	-	-	-
	Ciências sociais, negócios e direito - Marketing e publicidade	-	-	-	-
	Educação - Formação de professor da educação básica	97	-	-	-
	Educação - Formação de professor de matérias específicas	339	64	-	64
Caetité	Educação - Formação de professor de matérias específicas	794	134	18	116
Guanambi	Ciências sociais, negócios e direito - Contabilidade e tributação	52	-	-	-
	Ciências sociais, negócios e direito - Gerenciamento e administração	211	-	-	-
	Educação - Ciências da educação	439	162	4	158
	Educação - Formação de professor da educação básica	-	-	-	-
	Educação - Formação de professor de disciplinas profissionais	183	31	4	27
	Saúde e bem estar social - Enfermagem e atenção primária (assistência básica)	241	-	-	-
	Serviços - Viagens, turismo e lazer	61	-	-	-
Ituaçu	Educação - Ciências da educação	100	-	-	-
Piemonte do Paraguaçu		450	69	6	63
Itaberaba	Educação - Ciências da educação	357	69	6	63
	Educação - Formação de professor de matérias específicas	93	-	-	-
Bacia do Jacuípe		191	-	-	-
Ipirá	Educação - Formação de professor da educação básica	96	-	-	-
Mairi	Educação - Formação de professor da educação básica	95	-	-	-

2.3.5.3 Matrícula e conclusão, por áreas e cursos, segundo o Território de Identidade e municípios Bahia – 2005

(continuação)

Território de Identidade e municípios	Áreas e cursos	Matrícula	Conclusão		
			Total	1º sem	2º sem
Piemonte da Diamantina		833	123	8	115
Capim Grosso	Ciências sociais, negócios e direito - Contabilidade e tributação	40	-	-	-
	Ciências sociais, negócios e direito - Gerenciamento e administração	29	-	-	-
	Educação - Formação de professor da educação básica	83	-	-	-
Jacobina	Educação - Formação de professor de matérias específicas	681	123	8	115
Serrolândia	Ciências sociais, negócios e direito - Gerenciamento e administração	-	-	-	-
	Educação - Ciências da educação	-	-	-	-
Semi - árido Nordeste II		1.644	374	215	159
Cipó	Educação - Formação de professor da educação básica	238	-	-	-
Euclides da Cunha	Educação - Formação de professor de matérias específicas	216	-	-	-
Jeremoabo	Educação - Ciências da educação	98	98	98	-
Paripiranga	Ciências sociais, negócios e direito - Contabilidade e tributação	197	57	24	33
	Ciências sociais, negócios e direito - Gerenciamento e administração	98	-	-	-
	Educação - Formação de professor da educação básica	183	-	-	-
	Educação - Formação de professor de matérias específicas	375	40	20	20
Ribeira do Pombal	Ciências sociais, negócios e direito - Contabilidade e tributação	46	-	-	-
	Ciências sociais, negócios e direito - Gerenciamento e administração	73	179	73	106
	Educação - Formação de professor da educação básica	45	-	-	-
	Educação - Formação de professor de matérias específicas	75	-	-	-
Agreste de Alagoinhas/ Litoral Norte		2.989	737	298	439
Alagoinhas	Ciências sociais, negócios e direito - Gerenciamento e administração	788	155	32	123
	Ciências, matemática e computação - Processamento da informação	95	20	18	2
	Educação - Ciências da educação	457	102	-	102
	Educação - Formação de professor da educação básica	-	-	-	-
	Educação - Formação de professor de matérias específicas	885	148	56	92
	Saúde e bem estar social - Enfermagem e atenção primária (assistência básica)	-	-	-	-
	Serviços - Viagens, turismo e lazer	142	39	8	31
Aporá	Educação - Ciências da educação	95	95	95	-
Olindina	Educação - Ciências da educação	99	-	-	-
Ouriçangas	Educação - Ciências da educação	250	-	-	-
Pojuca	Educação - Ciências da educação	89	89	89	-
Sátiro Dias	Educação - Ciências da educação	89	89	-	89
Portal do Sertão		12.554	1.628	627	1.001

2.3.5.3 Matrícula e conclusão, por áreas e cursos, segundo o Território de Identidade e municípios Bahia – 2005

(continuação)

Território de Identidade e municípios	Áreas e cursos	Matrícula	Conclusão		
			Total	1º sem	2º sem
Água Fria	Educação - Ciências da educação	200	-	-	-
Amélia Rodrigues	Educação - Ciências da educação	300	-	-	-
Conceição do Jacuípe	Educação - Ciências da educação	297	-	-	-
Coração de Maria	Educação - Formação de professor da educação básica	79	-	-	-
Feira de Santana	Ciências sociais, negócios e direito - Contabilidade e tributação	1.266	328	143	185
	Ciências sociais, negócios e direito - Direito	410	68	34	34
	Ciências sociais, negócios e direito - Economia	556	58	36	22
	Ciências sociais, negócios e direito - Gerenciamento e administração	1.575	341	56	285
	Ciências sociais, negócios e direito - Jornalismo e reportagem	217	-	-	-
	Ciências sociais, negócios e direito - Psicologia	68	-	-	-
	Ciências, matemática e computação - Biologia e bioquímica	147	36	23	13
	Ciências, matemática e computação - Ciência da computação	265	22	-	22
	Ciências, matemática e computação - Física	209	3	2	1
	Ciências, matemática e computação - Processamento da informação	211	-	-	-
	Educação - Ciências da educação	646	73	39	34
	Educação - Formação de professor de disciplinas profissionais	222	46	23	23
	Educação - Formação de professor de matérias específicas	2.271	409	177	232
	Engenharia, produção e construção - Eletrônica e automação	49	-	-	-
	Engenharia, produção e construção - Engenharia civil e de construção	369	41	18	23
	Engenharia, produção e construção - Engenharia e profissões de engenharia (cursos gerais)	106	-	-	-
	Engenharia, produção e construção - Processamento de alimentos	390	38	12	26
	Saúde e bem estar social - Enfermagem e atenção primária (assistência básica)	753	39	1	38
	Saúde e bem estar social - Farmácia	204	15	13	2
	Saúde e bem estar social - Medicina	82	-	-	-
	Saúde e bem estar social - Odontologia	209	43	22	21
	Saúde e bem estar social - Saúde (cursos gerais)	82	-	-	-
	Saúde e bem estar social - Serviço social e orientação	329	-	-	-
Saúde e bem estar social - Terapia e reabilitação	283	-	-	-	
Serviços - Viagens, turismo e lazer	162	68	28	40	
Irará	Educação - Ciências da educação	297	-	-	-
Santo Estevão	Educação - Ciências da educação	300	-	-	-
Vitória da Conquista		7.413	775	274	501
Vitória da Conquista	Agricultura e veterinária - Engenharia florestal - silvicultura	27	-	-	-
	Agricultura e veterinária - Produção agrícola e pecuária	370	54	24	30
	Ciências sociais, negócios e direito - Biblioteconomia, informação, arquivos	12	-	-	-
	Ciências sociais, negócios e direito - Contabilidade e tributação	501	90	31	59
	Ciências sociais, negócios e direito - Direito	1.039	68	27	41
	Ciências sociais, negócios e direito - Economia	183	23	12	11
	Ciências sociais, negócios e direito - Gerenciamento e administração	1.609	206	83	123
	Ciências sociais, negócios e direito - Jornalismo e reportagem	216	21	1	20
	Ciências sociais, negócios e direito - Psicologia	393	-	-	-
Ciências, matemática e computação - Ciência da computação	227	7	7	-	

2.3.5.3 Matrícula e conclusão, por áreas e cursos, segundo o Território de Identidade e municípios Bahia – 2005

(continuação)

Território de Identidade e municípios	Áreas e cursos	Matrícula	Conclusão		
			Total	1º sem	2º sem
	Ciências, matemática e computação - Processamento da informação	142	-	-	-
	Educação - Ciências da educação	336	62	7	55
	Educação - Formação de professor da educação básica	117	-	-	-
	Educação - Formação de professor de matérias específicas	1.301	217	82	135
	Engenharia, produção e construção - Eletrônica e automação	164	-	-	-
	Engenharia, produção e construção - Engenharia civil e de construção	31	-	-	-
	Humanidades e artes - Humanidades e letras (cursos gerais)	55	13	-	13
	Saúde e bem estar social - Enfermagem e atenção primária (assistência básica)	369	-	-	-
	Saúde e bem estar social - Medicina	59	-	-	-
	Saúde e bem estar social - Saúde (cursos gerais)	55	-	-	-
	Saúde e bem estar social - Terapia e reabilitação	121	-	-	-
	Serviços - Viagens, turismo e lazer	86	14	-	14
Recôncavo		4.770	376	46	330
Cachoeira	Ciências sociais, negócios e direito - Gerenciamento e administração	368	45	-	45
	Educação - Ciências da educação	323	54	1	53
	Humanidades e artes - Religião e teologia	219	-	-	-
	Saúde e bem estar social - Terapia e reabilitação	548	84	-	84
Cruz das Almas	Agricultura e veterinária - Engenharia florestal - silvicultura	20	-	-	-
	Agricultura e veterinária - Produção agrícola e pecuária	595	62	31	31
	Agricultura e veterinária - Recursos pesqueiros	7	-	-	-
	Ciências sociais, negócios e direito - Contabilidade e tributação	-	-	-	-
	Ciências sociais, negócios e direito - Gerenciamento e administração	-	-	-	-
	Educação - Ciências da educação	-	-	-	-
	Educação - Formação de professor da educação básica	125	-	-	-
	Educação - Formação de professor de matérias específicas	115	-	-	-
	Saúde e bem estar social - Enfermagem e atenção primária (assistência básica)	148	-	-	-
	Serviços - Viagens, turismo e lazer	-	-	-	-
Muritiba	Educação - Ciências da educação	292	-	-	-
Santo Amaro	Educação - Ciências da educação	124	-	-	-
	Educação - Formação de professor de matérias específicas	78	-	-	-
Santo Antonio de Jesus	Ciências sociais, negócios e direito - Gerenciamento e administração	307	24	1	23
	Educação - Ciências da educação	169	-	-	-
	Educação - Formação de professor de matérias específicas	732	107	13	94
São Francisco do Conde	Educação - Ciências da educação	300	-	-	-
São Sebastião do Passé	Educação - Ciências da educação	300	-	-	-
Médio Rio de Contas		4.297	666	232	434
Ipiaú	Educação - Formação de professor da educação básica	381	-	-	-
	Educação - Formação de professor de matérias específicas	422	76	-	76
Jequié	Ciências sociais, negócios e direito - Contabilidade e tributação	249	30	-	30
	Ciências sociais, negócios e direito - Gerenciamento e administração	861	192	47	145

2.3.5.3 Matrícula e conclusão, por áreas e cursos, segundo o Território de Identidade e municípios Bahia – 2005

(continuação)

Território de Identidade e municípios	Áreas e cursos	Matrícula	Conclusão		
			Total	1º sem	2º sem
	Ciências sociais, negócios e direito - Jornalismo e reportagem	-	-	-	-
	Ciências, matemática e computação - Biologia e bioquímica	66	11	-	11
	Ciências, matemática e computação - Processamento da informação	-	-	-	-
	Ciências, matemática e computação - Química	-	-	-	-
	Educação - Ciências da educação	262	72	41	31
	Educação - Formação de professor da educação básica	177	-	-	-
	Educação - Formação de professor de disciplinas profissionais	156	38	10	28
	Educação - Formação de professor de matérias específicas	821	152	89	63
	Saúde e bem estar social - Enfermagem e atenção primária (assistência básica)	626	53	26	27
	Saúde e bem estar social - Odontologia	59	-	-	-
	Saúde e bem estar social - Terapia e reabilitação	217	42	19	23
Bacia do Rio Corrente		239	236	-	236
Coribe	Educação - Ciências da educação	99	99	-	99
Santa Maria da Vitória	Ciências sociais, negócios e direito - Gerenciamento e administração	-	65	-	65
	Educação - Ciências da educação	-	72	-	72
Tabocas do Brejo Velho	Educação - Ciências da educação	15	-	-	-
	Educação - Formação de professor da educação básica	35	-	-	-
	Educação - Formação de professor de matérias específicas	90	-	-	-
Itaparica		2.330	477	98	379
Paulo Afonso	Agricultura e veterinária - Recursos pesqueiros	202	29	26	3
	Ciências sociais, negócios e direito - Gerenciamento e administração	467	58	-	58
	Ciências, matemática e computação - Processamento da informação	119	-	-	-
	Educação - Ciências da educação	511	237	32	205
	Educação - Formação de professor de matérias específicas	828	103	40	63
	Serviços - Viagens, turismo e lazer	203	50	-	50
Piemonte Norte do Itapicuru		1.035	453	33	420
Campo Formoso	Educação - Formação de professor da educação básica	75	75	-	75
Ponto Novo	Educação - Ciências da educação	92	92	-	92
Senhor do Bonfim	Educação - Ciências da educação	368	228	2	226
	Educação - Formação de professor da educação básica	44	-	-	-
	Educação - Formação de professor de matérias específicas	456	58	31	27
Metropolitana de Salvador		119.123	14.767	5.565	9.202
Camaçari	Ciências sociais, negócios e direito - Contabilidade e tributação	499	21	2	19
	Ciências sociais, negócios e direito - Direito	300	-	-	-
	Ciências sociais, negócios e direito - Gerenciamento e administração	394	50	-	50
	Educação - Ciências da educação	579	53	-	53
	Educação - Formação de professor da educação básica	97	-	-	-
	Educação - Formação de professor de matérias específicas	-	-	-	-

2.3.5.3 Matrícula e conclusão, por áreas e cursos, segundo o Território de Identidade e municípios Bahia – 2005

(continuação)

Território de Identidade e municípios	Áreas e cursos	Matrícula	Conclusão		
			Total	1º sem	2º sem
	Engenharia, produção e construção - Engenharia e profissões de engenharia (cursos gerais)	1.018	-	-	-
Candeias	Ciências sociais, negócios e direito - Gerenciamento e administração	286	-	-	-
	Ciências, matemática e computação - Processamento da informação	-	-	-	-
	Educação - Ciências da educação	551	-	-	-
Dias D'Ávila	Educação - Ciências da educação	77	77	77	-
Lauro de Freitas	Agricultura e veterinária - Veterinária	281	-	-	-
	Ciências sociais, negócios e direito - Contabilidade e tributação	397	14	-	14
	Ciências sociais, negócios e direito - Direito	2.381	124	-	124
	Ciências sociais, negócios e direito - Economia	75	13	4	9
	Ciências sociais, negócios e direito - Gerenciamento e administração	2.024	214	84	130
	Ciências sociais, negócios e direito - Jornalismo e reportagem	853	96	39	57
	Ciências sociais, negócios e direito - Marketing e publicidade	54	16	-	16
	Ciências, matemática e computação - Processamento da informação	158	-	-	-
	Educação - Ciências da educação	176	2	-	2
	Educação - Formação de professor da educação básica	330	123	-	123
	Educação - Formação de professor de disciplinas profissionais	301	-	-	-
	Educação - Formação de professor de matérias específicas	423	14	-	14
	Engenharia, produção e construção - Arquitetura e urbanismo	233	-	-	-
	Engenharia, produção e construção - Engenharia e profissões de engenharia (cursos gerais)	115	-	-	-
	Engenharia, produção e construção - Engenharia mecânica e metalurgia (trabalhos com metais)	219	6	-	6
	Humanidades e artes - Humanidades e letras (cursos gerais)	42	35	18	17
	Saúde e bem estar social - Farmácia	120	-	-	-
	Saúde e bem estar social - Odontologia	398	-	-	-
	Saúde e bem estar social - Terapia e reabilitação	983	-	-	-
	Serviços - Hotelaria, restaurantes e serviços de alimentação	65	-	-	-
	Serviços - Viagens, turismo e lazer	361	18	1	17
Salinas da Margarida	Educação - Formação de professor da educação básica	99	99	-	99
Salvador	Agricultura e veterinária - Veterinária	596	79	35	44
	Ciências sociais, negócios e direito - Biblioteconomia, informação, arquivos	559	58	25	33
	Ciências sociais, negócios e direito - Ciência política e educação cívica	580	47	11	36
	Ciências sociais, negócios e direito - Ciências sociais e comportamentais (cursos gerais)	548	38	33	5
	Ciências sociais, negócios e direito - Comércio e administração (cursos gerais)	56	-	-	-
	Ciências sociais, negócios e direito - Contabilidade e tributação	6.193	958	486	472
	Ciências sociais, negócios e direito - Direito	9.830	1.180	450	730
	Ciências sociais, negócios e direito - Economia	1.849	334	154	180
	Ciências sociais, negócios e direito - Gerenciamento e administração	21.714	2.881	1.113	1.768
	Ciências sociais, negócios e direito - Jornalismo e reportagem	7.615	1.061	223	838
	Ciências sociais, negócios e direito - Marketing e publicidade	561	78	27	51
	Ciências sociais, negócios e direito - Psicologia	2.359	361	115	246
	Ciências sociais, negócios e direito - Secretariado e trabalhos de escritório	638	163	81	82
	Ciências, matemática e computação - Biologia e bioquímica	1.038	82	36	46

**2.3.5.3 Matrícula e conclusão, por áreas e cursos, segundo o Território de Identidade e municípios
Bahia – 2005**

(conclusão)

Território de Identidade e municípios	Áreas e cursos	Matrícula	Conclusão		
			Total	1º sem	2º sem
	Ciências, matemática e computação - Ciência da computação	2.321	342	112	230
	Ciências, matemática e computação - Ciências da terra	785	92	44	48
	Ciências, matemática e computação - Estatística	324	24	10	14
	Ciências, matemática e computação - Física	231	18	10	8
	Ciências, matemática e computação - Matemática	297	26	18	8
	Ciências, matemática e computação - Processamento da informação	2.137	118	48	70
	Ciências, matemática e computação - Química	339	28	13	15
	Educação - Ciências da educação	2.658	595	256	339
	Educação - Formação de professor da educação básica	1.607	340	42	298
	Educação - Formação de professor de disciplinas profissionais	1.950	321	143	178
	Educação - Formação de professor de matérias específicas	5.690	688	294	394
	Engenharia, produção e construção - Arquitetura e urbanismo	1.359	80	8	72
	Engenharia, produção e construção - Eletricidade e energia	1.038	127	42	85
	Engenharia, produção e construção - Eletrônica e automação	28	-	-	-
	Engenharia, produção e construção - Engenharia civil e de construção	2.323	278	123	155
	Engenharia, produção e construção - Engenharia e profissões de engenharia (cursos gerais)	2.545	166	67	99
	Engenharia, produção e construção - Engenharia mecânica e metalurgia (trabalhos com metais)	827	74	23	51
	Engenharia, produção e construção - Mineração e extração	151	2	1	1
	Engenharia, produção e construção - Química e engenharia de processos	670	33	10	23
	Humanidades e artes - Artes (cursos gerais)	9	5	-	5
	Humanidades e artes - Belas artes	334	42	19	23
	Humanidades e artes - Design e estilismo	1.099	107	26	81
	Humanidades e artes - Filosofia e ética	411	67	36	31
	Humanidades e artes - História e arqueologia	970	150	72	78
	Humanidades e artes - Humanidades e letras (cursos gerais)	701	78	40	38
	Humanidades e artes - Língua materna (vernáculo)	452	83	44	39
	Humanidades e artes - Línguas e culturas estrangeiras	255	36	18	18
	Humanidades e artes - Música e artes cênicas	773	93	33	60
	Humanidades e artes - Religião e teologia	267	8	1	7
	Saúde e bem estar social - Enfermagem e atenção primária (assistência básica)	3.107	286	107	179
	Saúde e bem estar social - Farmácia	1.277	153	67	86
	Saúde e bem estar social - Medicina	2.152	357	73	284
	Saúde e bem estar social - Odontologia	1.394	241	132	109
	Saúde e bem estar social - Saúde (cursos gerais)	747	35	-	35
	Saúde e bem estar social - Serviço social e orientação	890	171	79	92
	Saúde e bem estar social - Terapia e reabilitação	4.836	465	176	289
	Serviços - Transportes e serviços (cursos gerais)	28	-	-	-
	Serviços - Viagens, turismo e lazer	3.923	550	171	379
Simões Filho	Educação - Ciências da educação	193	193	193	-

Fonte: MEC/INEP/DTDIE.

2.3.5.4 Titulação ou grau de formação do professor, segundo o Território de Identidade e municípios Bahia – 2005

(continua)

Território de Identidade e municípios	Funções docentes*					
	Total	Sem graduação	Graduação	Especialização	Mestrado	Doutorado
Estado da Bahia	16.886	-	2.407	5.880	6.031	2.568
Irecê	30	-	-	29	1	-
Irecê	30	-	-	29	1	-
Litoral Sul	973	-	66	270	456	181
Ibicaraí	50	-	-	47	3	-
Ilhéus	722	-	54	135	367	166
Itabuna	201	-	12	88	86	15
Baixo Sul	76	-	8	49	18	1
Valença	76	-	8	49	18	1
Extremo Sul	317	-	19	243	45	10
Eunápolis	67	-	12	42	12	1
Itamaraju	49	-	1	35	9	4
Porto Seguro	18	-	3	10	4	1
Santa Cruz Cabrália	29	-	-	24	4	1
Teixeira de Freitas	154	-	3	132	16	3
Oeste Baiano	174	-	6	137	28	3
Barreiras	149	-	3	117	26	3
Luís Eduardo Magalhães	25	-	3	20	2	-
Sertão Produtivo	62	-	2	53	3	4
Brumado	5	-	2	3	-	-
Guanambi	57	-	-	50	3	4
Bacia do Jacuípe	8	-	-	8	-	-
Ipirá	8	-	-	8	-	-
Piemonte da Diamantina	25	-	18	4	3	-
Capim Grosso	25	-	18	4	3	-
Semi-árido Nordeste II	53	-	11	31	10	1
Paripiranga	40	-	6	23	10	1
Ribeira do Pombal	13	-	5	8	-	-
Agreste de Alagoinhas/Litoral Norte	74	-	3	48	21	2
Alagoinhas	74	-	3	48	21	2
Portal do Sertão	1.230	-	48	409	523	250
Feira de Santana	1.230	-	48	409	523	250
Vitória da Conquista	1.024	-	30	433	430	131
Vitória da Conquista	1.024	-	30	433	430	131
Recôncavo	248	-	27	92	75	54
Cachoeira	111	-	4	59	38	10
Cruz das Almas	123	-	23	23	33	44
Santo Antônio de Jesus	14	-	-	10	4	-

2.3.5.4 Titulação ou grau de formação do professor, segundo o Território de Identidade e municípios Bahia – 2005

(conclusão)

Território de Identidade e municípios	Funções docentes*					
	Total	Sem graduação	Graduação	Especialização	Mestrado	Doutorado
Médio Rio de Contas	147	-	-	107	35	5
Ipiaú	12	-	-	4	7	1
Jequié	135	-	-	103	28	4
Itaparica	55	-	4	30	20	1
Paulo Afonso	55	-	4	30	20	1
Metropolitana de Salvador	12.390	-	2.165	3.937	4.363	1.925
Camaçari	85	-	11	34	37	3
Candeias	78	-	6	58	12	2
Lauro de Freitas	2.205	-	189	800	992	224
Salvador	10.022	-	1.959	3.045	3.322	1.696

Fonte: MEC/INEP

* Docentes em exercício e afastados

2.3.6 Ensino profissional

2.3.6.1 Matrícula, evasão e conclusão nos cursos ministrados pelo Senac, segundo o Território de Identidade e municípios – Bahia – 2005

(continua)

Território de Identidade e cursos	Matrícula	Evasão	Conclusão
Estado da Bahia	60.399	2.469	3.731
Velho Chico	204	2	-
Bom Jesus da Lapa	180	1	-
Imagem pessoal	60	1	-
Turismo e hospitalidade	120	-	-
Ibotirama	24	1	-
Turismo e hospitalidade	24	1	-
Chapada Diamantina	2.260	171	1
Andaraí	30	2	-
Turismo e hospitalidade	30	2	-
Lençóis	199	4	-
Informática	17	2	-
Turismo e hospitalidade	182	2	-
Morro do Chapéu	667	96	-
Artes	79	8	-
Gestão	81	14	-
Imagem pessoal	351	60	-
Turismo e hospitalidade	156	14	-
Mucugê	28	8	-
Comércio	28	8	-
Rio de Contas	921	53	-
Idiomas	18	1	-
Imagem pessoal	362	41	1
Sem área	521	11	-
Turismo e hospitalidade	20	-	-
Seabra	415	8	-
Sem área	56	-	-
Turismo e hospitalidade	359	8	-
Sisal	281	17	-
Serrinha	29	6	-
Imagem pessoal	29	6	-
Tucano	252	11	-
Comércio	24	-	-
Imagem pessoal	74	9	-
Sem área	139	-	-
Turismo e hospitalidade	15	2	-

2.3.6.1 Matrícula, evasão e conclusão nos cursos ministrados pelo Senac, segundo o Território de Identidade e municípios – Bahia – 2005

(continuação)

Território de Identidade e cursos	Matrícula	Evasão	Conclusão
Litoral Norte	2.561	292	-
Almadina	141	14	-
Artes	19	-	-
Imagem pessoal	63	10	-
Turismo e hospitalidade	59	4	-
Floresta Azul	67	6	-
Imagem pessoal	34	5	-
Turismo e hospitalidade	33	1	-
Ilhéus	2.189	255	-
Artes	242	32	-
Gestão	16	4	-
Imagem pessoal	1.111	153	-
Informática	317	14	-
Turismo e hospitalidade	503	52	-
Itabuna	119	17	-
Comércio	31	11	-
Imagem pessoal	22	5	-
Informática	11	-	-
Turismo e hospitalidade	55	1	-
Itacaré	23	-	-
Turismo e hospitalidade	23	-	-
Una	22	-	-
Imagem pessoal	22	-	-
Baixo Sul	819	103	-
Valença	819	103	-
Artes	46	1	-
Gestão	32	4	-
Imagem pessoal	526	80	-
Turismo e hospitalidade	215	18	-
Extremo Sul	1.799	153	-
Alcobaça	24	1	-
Turismo e hospitalidade	24	1	-
Belmonte	58	2	-
Sem área	27	-	-
Turismo e hospitalidade	31	2	-
Caravelas	62	2	-
Turismo e hospitalidade	62	2	-
Eunápolis	27	6	-
Comércio	27	6	-

2.3.6.1 Matrícula, evasão e conclusão nos cursos ministrados pelo Senac, segundo o Território de Identidade e municípios – Bahia – 2005

(continuação)

Território de Identidade e cursos	Matrícula	Evasão	Conclusão
Itanhém	53	4	-
Imagem pessoal	53	4	-
Porto Seguro	493	20	-
Imagem pessoal	20	-	-
Informática	24	7	-
Sem área	44	-	-
Turismo e hospitalidade	405	13	-
Prado	267	2	-
Turismo e hospitalidade	267	2	-
Santa Cruz de Cabrália	290	29	-
Comércio	16	2	-
Sem área	101	-	-
Tecnologia educacional	30	-	-
Turismo e hospitalidade	143	27	-
Teixeira de Freitas	525	87	-
Artes	44	13	-
Imagem pessoal	270	67	-
Sem área	33	-	-
Turismo e hospitalidade	178	7	-
Itapetinga	617	30	-
Itapetinga	526	30	-
Artes	57	3	-
Design	20	3	-
Imagem pessoal	156	12	-
Sem área	145	10	-
Turismo e hospitalidade	148	2	-
Santa Maria da Vitória	91	-	-
Turismo e hospitalidade	91	-	-
Vale do Jiquiriçá	3.326	112	43
Itaquara	1.993	49	-
Artes	105	13	-
Idiomas	19	2	-
Imagem pessoal	206	13	-
Sem área	1.610	9	-
Turismo e hospitalidade	53	12	-
Jaguaquara	1.277	62	43
Artes	234	10	-
Conservação e zeladoria	20	2	-
Imagem pessoal	631	28	43
Informática	74	3	-
Sem área	196	12	-
Turismo e hospitalidade	122	7	-

2.3.6.1 Matrícula, evasão e conclusão nos cursos ministrados pelo Senac, segundo o Território de Identidade e municípios – Bahia – 2005

(continuação)

Território de Identidade e cursos	Matrícula	Evasão	Conclusão
Laje	56	1	-
Imagem pessoal	56	1	-
Sertão de São Francisco	650	-	-
Juazeiro	650	-	-
Sem área	650	-	-
Oeste Baiano	20	-	18
Barreiras	20	-	18
Turismo e hospitalidade	20	-	18
Sertão Produtivo	3.000	174	-
Brumado	1.106	49	-
Artes	147	5	-
Imagem pessoal	507	28	-
Sem área	279	-	-
Turismo e hospitalidade	173	16	-
Candiba	676	35	-
Artes	127	8	-
Gestão	40	4	-
Imagem pessoal	301	19	-
Sem área	208	4	-
Guanambi	1.046	82	-
Artes	88	18	-
Gestão	43	1	-
Imagem pessoal	597	57	-
Sem área	263	-	-
Turismo e hospitalidade	55	6	-
Livramento Nossa Senhora	142	6	-
Gestão	31	2	-
Sem área	53	-	-
Turismo e hospitalidade	58	4	-
Urandi	30	2	-
Imagem pessoal	15	2	-
Turismo e hospitalidade	15	-	-
Piemonte da Diamantina	731	46	-
Jacobina	731	46	-
Artes	27	-	-
Gestão	57	19	-
Imagem pessoal	573	22	-
Turismo e hospitalidade	74	5	-

2.3.6.1 Matrícula, evasão e conclusão nos cursos ministrados pelo Senac, segundo o Território de Identidade e municípios – Bahia – 2005

(continuação)

Território de Identidade e cursos	Matrícula	Evasão	Conclusão
Semi-árido Nordeste II	915	48	-
Nova Soure	789	40	-
Artes	28	-	-
Imagem pessoal	728	40	-
Sem área	33	-	-
Ribeira do Amparo	30	2	-
Imagem pessoal	15	1	-
Turismo e hospitalidade	15	1	-
Ribeira do Pombal	96	6	-
Imagem pessoal	96	6	-
Agreste de Alagoinhas/Litoral Norte	1.031	94	-
Alagoinhas	369	43	-
Artes	30	2	-
Comércio	47	2	-
Gestão	116	16	-
Imagem pessoal	96	18	-
Turismo e hospitalidade	80	5	-
Catu	450	40	-
Artes	16	4	-
Imagem pessoal	150	27	-
Informática	218	6	-
Turismo e hospitalidade	66	3	-
Ouricangas	59	-	-
Imagem pessoal	59	-	-
Pojuca	153	11	-
Comércio	17	2	-
Imagem pessoal	136	9	-
Portal do Sertão	4.825	116	325
Conceição do Jacuípe	429	27	-
Artes	56	-	-
Imagem pessoal	87	1	-
Sem área	114	26	-
Turismo e hospitalidade	172	-	-
Feira de Santana	4.338	86	325
Artes	116	2	-
Comércio	189	3	-
Conservação e zeladoria	20	2	-
Design	15	-	-
Gestão	218	14	78
Imagem pessoal	623	21	42
Informática	219	8	191
Saúde	74	1	13

2.3.6.1 Matrícula, evasão e conclusão nos cursos ministrados pelo Senac, segundo o Território de Identidade e municípios – Bahia – 2005

(continuação)

Território de Identidade e cursos	Matrícula	Evasão	Conclusão
Sem área	1.747	9	1
Turismo e hospitalidade	1.117	26	-
São Gonçalo dos Campos	58	3	-
Imagem pessoal	58	3	-
Vitória da Conquista	3.421	209	129
Barra do Choça	46	-	-
Turismo e hospitalidade	46	-	-
Vitória da Conquista	3.375	209	129
Artes	295	21	16
Comércio	40	1	-
Conservação e zeladoria	62	26	-
Gestão	212	10	32
Imagem pessoal	391	27	61
Informática	170	11	20
Saúde	95	3	-
Sem área	1.921	94	-
Turismo e hospitalidade	189	16	-
Recôncavo	1.691	88	68
Cachoeira	377	15	68
Gestão	41	-	-
Imagem pessoal	110	13	1
Informática	79	2	67
Sem área	52	-	-
Turismo e hospitalidade	95	-	-
Castro Alves	27	-	-
Imagem pessoal	27	-	-
Cruz das Almas	353	15	-
Imagem pessoal	212	12	-
Turismo e hospitalidade	141	3	-
Santo Amaro	23	3	-
Imagem pessoal	15	3	-
Informática	8	-	-
Santo Antônio de Jesus	816	46	-
Artes	30	4	-
Imagem pessoal	741	41	-
Turismo e hospitalidade	45	1	-
São Sebastião do Passé	67	8	-
Imagem pessoal	67	8	-
Saubara	28	1	-
Turismo e hospitalidade	28	1	-

2.3.6.1 Matrícula, evasão e conclusão nos cursos ministrados pelo Senac, segundo o Território de Identidade e municípios – Bahia – 2005

(continuação)

Território de Identidade e cursos	Matrícula	Evasão	Conclusão
Médio Rio de Contas	1.831	114	-
Boa Nova	177	10	-
Artes	40	2	-
Imagem pessoal	100	6	-
Sem área	37	2	-
Ipiaú	52	2	-
Imagem pessoal	52	2	-
Jequié	1.602	102	-
Artes	220	28	-
Imagem pessoal	775	52	-
Informática	111	2	-
Sem área	72	-	-
Turismo e hospitalidade	424	20	-
Bacia do Rio Corrente	64	3	-
Correntina	64	3	-
Turismo e hospitalidade	64	3	-
Itaparica	20	-	18
Paulo Afonso	20	-	18
Turismo e hospitalidade	20	-	18
Piemonte Norte do Itapicuru	34	1	-
Senhor do Bonfim	34	1	-
Imagem pessoal	34	1	-
Metropolitana de Salvador	30.299	696	3.129
Camaçari	5.368	79	277
Comunicação	40	-	-
Gestão	136	-	-
Sem área	3.795	-	-
Turismo e hospitalidade	1.397	79	277
Itaparica	55	4	-
Imagem pessoal	55	4	-
Salinas da Margarida	56	9	-
Imagem pessoal	28	4	-
Turismo e hospitalidade	28	5	-
Salvador	24.587	581	2.852
Artes	223	7	-
Comércio	2.591	48	93
Comunicação	199	2	12
Conservação e zeladoria	183	24	23
Design	28	-	-

2.3.6.1 Matrícula, evasão e conclusão nos cursos ministrados pelo Senac, segundo o Território de Identidade e municípios – Bahia – 2005

(conclusão)

Território de Identidade e cursos	Matrícula	Evasão	Conclusão
Gestão	2.159	109	644
Imagem pessoal	1.919	107	465
Informática	2.367	110	525
Saúde	787	31	138
Sem área	7.880	39	-
Tecnologia educacional	36	-	-
Turismo e hospitalidade	6.215	104	952
Vera Cruz	233	23	-
Gestão	78	1	-
Imagem pessoal	17	4	-
Informática	111	12	-
Turismo e hospitalidade	27	6	-

Fonte: SENAC

2.3.6.2 Carga horária, matrícula e conclusão nos cursos de aprendizagem industrial ministrados pelo Senai, segundo os municípios – Bahia – 2005

Municípios e cursos	Carga horária	Matrícula	Conclusão
Total	-	3.132	1.788
Aprendizagem - Nível Básico	-	2.737	1.757
Feira de Santana	-	203	132
Costura industrial	600	33	29
Eletricidade Industrial	600	50	42
Informática	600	16	12
Manutenção Industrial	600	58	49
Refrigeração	600	46	-
Ilhéus	600	80	-
Montagem e manutenção de microcomputadores	600	80	-
Lauro de Freitas	-	1054	571
Cabeamento estruturado	600	238	110
Manutenção de micro	600	816	461
Salvador	-	1400	1054
Caldeiraria	600	160	105
Costura industrial	600	160	97
Eletricidade Industrial	600	290	249
Manutenção industrial	600	200	193
Mecânica automotiva	600	40	34
Mecânica de usinagem	900	80	80
Operações logísticas	600	80	54
Panificação	600	72	63
Refrigeração	600	40	26
Soldagem EAD e presencial	600	278	153
Aprendizagem - Nível Técnico	-	395	31
Lauro de Freitas	-	98	-
Processos industriais	1560	41	...
Telecomunicações	1760	30	...
Segurança do trabalho	1630	27	...
Salvador	-	297	31
Ferramentaria	1.800	20	-
Projetista	1.738	40	-
Técnico em alimentos	1.920	38	-
Técnico em mecatrônica	2.040	81	24
Técnico em mobiliário	2.080	38	-
Técnico em refrigeração	1.668	40	7
Técnico em vestuário	1.700	40	-

Fonte: SENAI

2.3.6.3 Matrícula, evasão e conclusão nos cursos ministrados pelo Sesi, segundo os municípios Bahia – 2005

Municípios	Ensino infantil			Ensino fundamental				Ensino médio			
	Matrícula	Evasão	Conclusão ¹	Matrícula	Evasão	Aprovação	Conclusão 8ª série	Matrícula	Evasão	Aprovação	Conclusão do 3º ano
Salvador	140	6	134	2329	25	2092	236	1147	33	1109	238
Candeias	-	-	-	565	8	507	-	-	-	-	-
Feira de Santana	-	-	-	-	-	-	-	-	-	-	-
Ilhéus	-	-	-	-	-	-	-	-	-	-	-
Juazeiro	-	-	-	-	-	-	-	-	-	-	-
Vitória da Conquista	-	-	-	-	-	-	-	-	-	-	-

Municípios	Educação de jovens e adultos			Ensino especial		
	Matrícula ³	Evasão ⁴	Conclusão ⁵	Matrícula	Evasão	Conclusão ²
Salvador	1669	147	103	111	5	106
Candeias	-	-	-	-	-	-
Feira de Santana	795	211	142	-	-	-
Ilhéus	800	41	-	-	-	-
Juazeiro	533	172	22	-	-	-
Vitória da Conquista	789	162	51	-	-	-

Fonte: SESI

¹ O aluno é automaticamente promovido para o grupo subsequente.

² O aluno recebe um acompanhamento do desempenho para diagnosticar o programa que irá melhor beneficiá-lo no ano seguinte.

³ Referem-se àquelas realizadas apenas em 2005

⁴ Referem-se àqueles alunos oriundos das turmas concluídas em 2005.

⁵ Não segue o calendário civil. Os dados referem-se aos concluintes do ensino fundamental e ensino médio em 2005.

2.4 Justiça e segurança pública

Vítimas de acidentes de trânsito

Salvador - 2004 - 2005

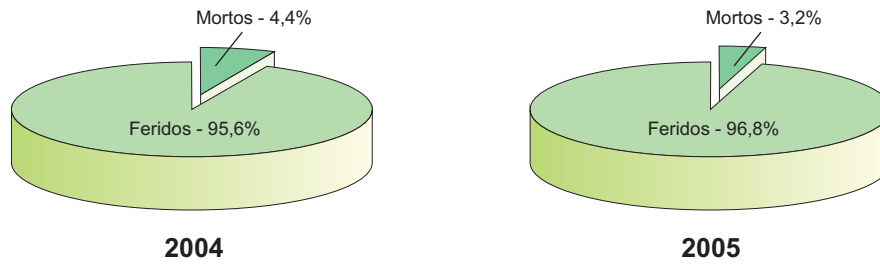

Acidentes de trânsito, segundo o tipo

Salvador - 2004 - 2005

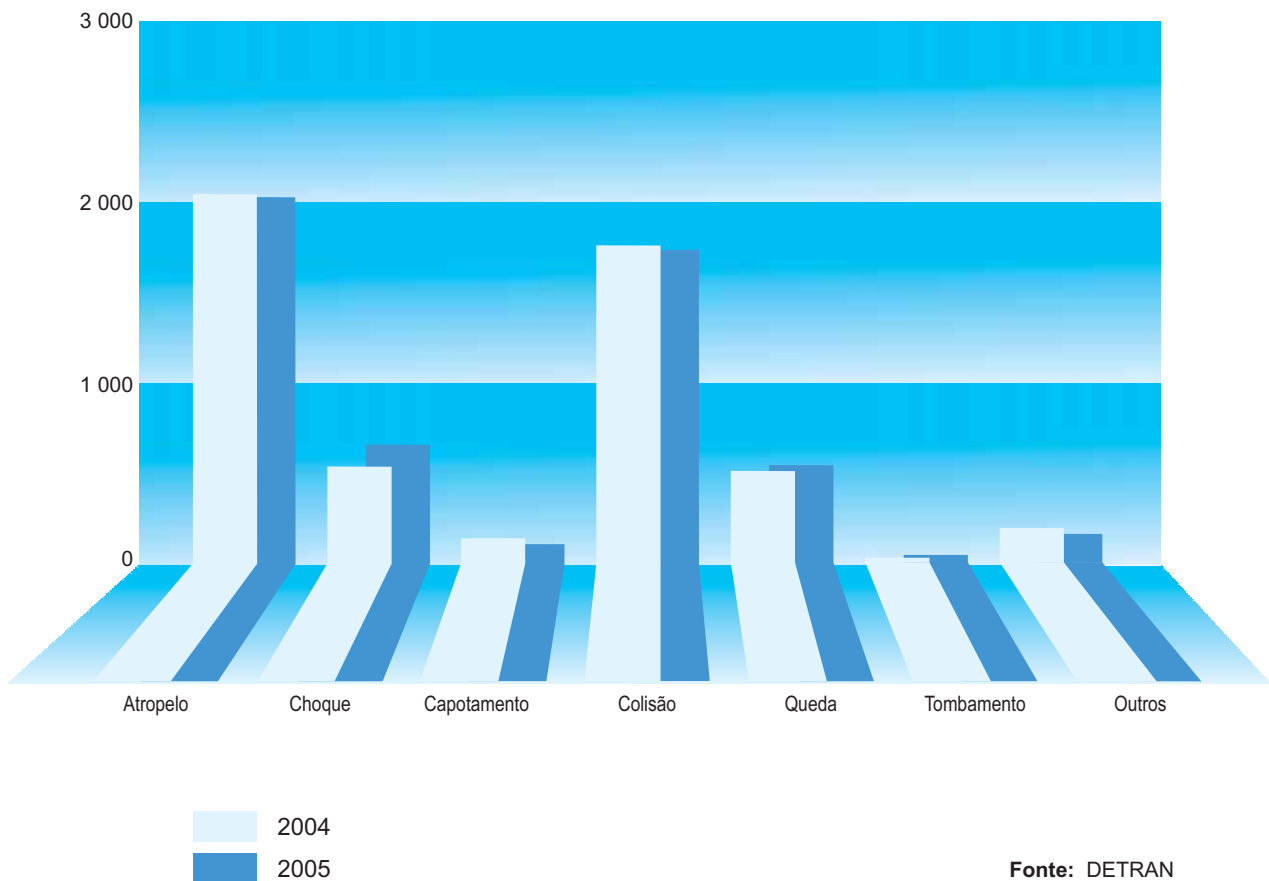

Fonte: DETRAN

2.4 Justiça e segurança pública

2.4.1 Justiça

2.4.1.1 Movimentação de processos da Justiça Federal, seção judiciária – Bahia – 2003-2005

Movimentação de processos	2003	2004	2005
Processos distribuídos ¹	74.627	103.953	99.576
Processos não distribuídos	-	835	-
Processos arquivados	23.641	22.708	88.405
Processos desarquivados	8.089	3.764	5.756
Mandados cumpridos	50.869	50.810	49.908
Mandados não cumpridos	-	47	-
Certidões de distribuição expedidas	45.805	96.715	81.174

Fonte: JF

¹ Exclusive Ilhéus

2.4.2 Justiça eleitoral

2.4.2.1 Eleitorado, votantes, votos válidos, brancos, nulos e abstenções na eleição para presidente, segundo o Território de Identidade e municípios – Bahia – 2006

(continua)

Território de Identidade e municípios	Eleitorado	Total de votos	Votos			Abstenções	Abstenções / Eleitorado
			Válidos	Brancos	Nulos		
Estado da Bahia	9.109.353	6.987.561	6.644.731	75.653	267.177	2.121.792	23,29
Irecê	275.750	208.999	199.627	1.712	7.660	66.751	24,21
América Dourada	11.293	8.098	7.674	74	350	3.195	28,29
Barra do Mendes	9.796	7.916	7.582	86	248	1.880	19,19
Barro Alto	9.438	7.212	6.942	54	216	2.226	23,59
Cafarnaum	11.161	8.014	7.669	64	281	3.147	28,20
Canarana	16.407	12.202	11.737	88	377	4.205	25,63
Central	12.194	9.691	9.306	81	304	2.503	20,53
Gentio do Ouro	8.495	6.360	6.029	50	281	2.135	25,13
Ibipeba	11.366	9.171	8.808	71	292	2.195	19,31
Ibititá	13.908	10.532	10.153	76	303	3.376	24,27
Ipupiara	6.259	5.200	4.967	50	183	1.059	16,92
Irecê	39.008	29.178	27.914	304	960	9.830	25,20
Itaguaçu da Bahia	6.682	5.822	5.531	53	238	860	12,87
João Dourado	14.663	11.508	11.027	84	397	3.155	21,52
Jussara	11.395	8.018	7.517	70	431	3.377	29,64
Lapão	18.372	14.516	13.919	106	491	3.856	20,99
Mulungu do Morro	8.207	5.944	5.683	46	215	2.263	27,57
Presidente Dutra	10.581	8.123	7.824	54	245	2.458	23,23
São Gabriel	14.032	10.647	10.160	88	399	3.385	24,12
Uibaí	9.218	7.893	7.611	52	230	1.325	14,37
Xique-Xique	33.275	22.954	21.574	161	1.219	10.321	31,02
Velho Chico	251.742	183.810	174.441	1.587	7.782	67.932	26,98
Barra	28.808	21.308	19.876	150	1.282	7.500	26,03
Bom Jesus da Lapa	38.615	28.232	26.937	289	1.006	10.383	26,89
Brotas de Macaúbas	9.631	6.771	6.431	55	285	2.860	29,70
Carinhanha	18.302	13.821	13.152	99	570	4.481	24,48
Feira da Mata	4.315	3.300	3.173	22	105	1.015	23,52
Ibotirama	18.576	13.430	12.811	145	474	5.146	27,70
Igaporã	11.339	8.268	7.830	71	367	3.071	27,08
Malhada	11.004	8.152	7.757	62	333	2.852	25,92
Matina	7.627	5.712	5.307	60	345	1.915	25,11
Morpará	7.239	5.075	4.853	30	192	2.164	29,89
Muquém do São Francisco	5.984	4.517	4.322	31	164	1.467	24,52
Oliveira dos Brejinhos	16.754	12.111	11.421	140	550	4.643	27,71
Paratinga	21.321	15.477	14.807	101	569	5.844	27,41
Riacho de Santana	22.303	16.481	15.539	188	754	5.822	26,10
Serra do Ramalho	21.708	15.313	14.591	117	605	6.395	29,46
Sítio do Mato	8.216	5.842	5.634	27	181	2.374	28,89
Chapada Diamantina	245.736	182.067	172.727	1.698	7.642	63.669	25,91
Abaíra	7.138	5.109	4.751	85	273	2.029	28,43
Andaraí	9.201	6.436	6.049	61	326	2.765	30,05
Barra da Estiva	14.440	11.461	10.893	113	455	2.979	20,63
Boninal	9.712	6.869	6.476	88	305	2.843	29,27
Bonito	8.880	6.816	6.499	64	253	2.064	23,24
Ibicoara	8.536	6.890	6.537	63	290	1.646	19,28
Ibitiara	11.492	8.093	7.673	74	346	3.399	29,58

2.4.2.1 Eleitorado, votantes, votos válidos, brancos, nulos e abstenções na eleição para presidente, segundo o Território de Identidade e municípios – Bahia – 2006

(continuação)

Território de Identidade e municípios	Eleitorado	Total de votos	Votos			Abstenções	Abstenções / Eleitorado
			Válidos	Branco	Nulos		
Iraquara	14.136	10.767	10.291	94	382	3.369	23,83
Itaeté	10.003	7.129	6.689	65	375	2.874	28,73
Jussiape	7.279	5.134	4.898	49	187	2.145	29,47
Lençóis	5.926	4.423	4.197	49	177	1.503	25,36
Marcionílio Souza	5.693	4.782	4.528	33	221	911	16,00
Morro do Chapéu	24.880	17.403	16.497	153	753	7.477	30,05
Mucugê	7.038	5.583	5.241	72	270	1.455	20,67
Nova Redenção	6.295	4.400	4.140	38	222	1.895	30,10
Novo Horizonte	7.163	5.732	5.434	56	242	1.431	19,98
Palmeiras	5.989	4.498	4.293	25	180	1.491	24,90
Piatã	14.957	10.497	9.798	108	591	4.460	29,82
Rio de Contas	10.459	8.191	7.788	95	308	2.268	21,68
Seabra	27.271	20.802	19.972	144	686	6.469	23,72
Souto Soares	10.870	7.870	7.532	66	272	3.000	27,60
Utinga	11.962	8.656	8.225	73	358	3.306	27,64
Wagner	6.416	4.526	4.326	30	170	1.890	29,46
Sisal	402.096	306.935	291.411	2.746	12.778	95.161	23,67
Araci	32.372	23.447	22.283	158	1.006	8.925	27,57
Barrocas	9.777	7.850	7.532	47	271	1.927	19,71
Biritinga	11.094	8.233	7.597	95	541	2.861	25,79
Candeal	8.097	5.901	5.583	52	266	2.196	27,12
Cansanção	22.837	16.815	15.974	147	694	6.022	26,37
Conceição do Coité	44.797	35.223	33.672	380	1.171	9.574	21,37
Ichu	4.740	4.019	3.881	42	96	721	15,21
Itiúba	25.572	19.001	17.893	207	901	6.571	25,70
Lamarão	6.446	4.250	4.008	51	191	2.196	34,07
Monte Santo	36.634	26.465	24.743	266	1.456	10.169	27,76
Nordestina	8.305	6.364	5.955	65	344	1.941	23,37
Queimadas	19.448	13.741	13.082	140	519	5.707	29,34
Quijingue	20.234	15.211	14.383	116	712	5.023	24,82
Retirolândia	9.368	7.883	7.523	75	285	1.485	15,85
Santaluz	23.584	19.216	18.367	176	673	4.368	18,52
São Domingos	5.979	5.236	5.032	54	150	743	12,43
Serrinha	51.783	39.960	38.098	280	1.582	11.823	22,83
Teofilândia	12.333	10.404	9.897	73	434	1.929	15,64
Tucano	34.000	24.576	23.359	195	1.022	9.424	27,72
Valente	14.696	13.140	12.549	127	464	1.556	10,59
Litoral Sul	549.334	396.277	380.281	3.407	12.589	153.057	27,86
Almadina	3.731	3.236	3.100	18	118	495	13,27
Arataca	7.368	4.160	3.968	31	161	3.208	43,54
Aurelino Leal	10.392	6.566	6.274	48	244	3.826	36,82
Barro Preto	5.777	3.871	3.698	41	132	1.906	32,99
Buerarema	11.784	9.798	9.316	95	387	1.986	16,85
Camacan	22.186	14.308	13.609	140	559	7.878	35,51
Canavieiras	25.227	16.859	16.188	122	549	8.368	33,17
Coaraci	18.490	12.570	11.980	93	497	5.920	32,02
Floresta Azul	8.165	6.078	5.815	40	223	2.087	25,56
Ibicarai	20.364	13.343	12.783	94	466	7.021	34,48
Ibirapitanga	16.293	9.731	9.169	78	484	6.562	40,27
Ilhéus	122.076	90.904	87.632	900	2.372	31.172	25,53

2.4.2.1 Eleitorado, votantes, votos válidos, brancos, nulos e abstenções na eleição para presidente, segundo o Território de Identidade e municípios – Bahia – 2006

(continuação)

Território de Identidade e municípios	Eleitorado	Total de votos	Votos			Abstenções	Abstenções / Eleitorado
			Válidos	Brancos	Nulos		
Itabuna	142.770	109.531	106.146	913	2.472	33.239	23,28
Itacaré	11.266	7.688	7.262	77	349	3.578	31,76
Itaju do Colônia	5.853	3.481	3.342	25	114	2.372	40,53
Itajuípe	11.944	10.609	10.201	86	322	1.335	11,18
Itapé	7.569	5.530	5.251	64	215	2.039	26,94
Itapitanga	6.867	4.425	4.227	37	161	2.442	35,56
Jussari	5.356	3.478	3.312	26	140	1.878	35,06
Maraú	11.623	7.544	7.067	59	418	4.079	35,09
Mascote	6.548	5.489	5.255	31	203	1.059	16,17
Pau Brasil	5.767	4.962	4.735	38	189	805	13,96
Santa Luzia	9.140	5.634	5.348	47	239	3.506	38,36
São José da Vitória	3.968	3.209	3.073	16	120	759	19,13
Ubaitaba	15.730	10.742	10.173	95	474	4.988	31,71
Una	18.686	11.159	10.593	105	461	7.527	40,28
Uruçuca	14.394	11.372	10.764	88	520	3.022	20,99
Baixo Sul	206.104	148.563	139.038	2.026	7.499	57.541	27,92
Aratuípe	6.997	4.970	4.688	48	234	2.027	28,97
Cairu	8.564	6.124	5.877	56	191	2.440	28,49
Camamu	20.533	13.880	12.980	147	753	6.653	32,40
Gandu	21.230	14.312	13.537	165	610	6.918	32,59
Igrapiúna	8.261	5.632	5.237	73	322	2.629	31,82
Ituberá	17.263	12.353	11.666	164	523	4.910	28,44
Jaguaripe	10.547	7.195	6.749	117	329	3.352	31,78
Nilo Peçanha	7.924	5.600	5.213	87	300	2.324	29,33
Pirai do Norte	5.780	3.951	3.705	43	203	1.829	31,64
Presidente Tancredo Neves	14.927	11.481	10.763	97	621	3.446	23,09
Taperoá	9.288	7.662	7.095	130	437	1.626	17,51
Teolândia	9.775	7.008	6.566	63	379	2.767	28,31
Valença	51.418	39.505	36.692	745	2.068	11.913	23,17
Wenceslau Guimarães	13.597	8.890	8.270	91	529	4.707	34,62
Extremo Sul	464.672	330.835	315.206	2.832	12.797	133.837	28,80
Alcobaça	13.937	9.707	9.110	109	488	4.230	30,35
Belmonte	10.325	8.741	8.217	77	447	1.584	15,34
Caravelas	14.486	9.884	9.267	93	524	4.602	31,77
Eunápolis	61.111	44.811	43.006	370	1.435	16.300	26,67
Guaratinga	16.972	10.011	9.450	76	485	6.961	41,01
Ibirapoã	4.917	4.135	3.888	37	210	782	15,90
Itabela	19.367	13.091	12.277	119	695	6.276	32,41
Itagimirim	3.957	3.265	3.049	37	179	692	17,49
Itamaraju	48.961	31.717	30.157	309	1.251	17.244	35,22
Itanhém	12.633	10.645	9.872	99	674	1.988	15,74
Itapebi	8.476	4.851	4.594	41	216	3.625	42,77
Jucuruçu	9.325	4.606	4.370	22	214	4.719	50,61
Lajedão	3.442	2.717	2.594	14	109	725	21,06
Medeiros Neto	14.639	12.146	11.484	86	576	2.493	17,03
Mucuri	22.945	15.770	15.184	100	486	7.175	31,27
Nova Viçosa	22.223	15.857	15.108	125	624	6.366	28,65
Porto Seguro	60.950	44.725	42.968	433	1.324	16.225	26,62
Prado	17.698	11.742	11.032	129	581	5.956	33,65

2.4.2.1 Eleitorado, votantes, votos válidos, brancos, nulos e abstenções na eleição para presidente, segundo o Território de Identidade e municípios – Bahia – 2006

(continuação)

Território de Identidade e municípios	Eleitorado	Total de votos	Votos			Abstenções	Abstenções / Eleitorado
			Válidos	Brancos	Nulos		
Santa Cruz Cabrália	13.119	9.478	9.088	88	302	3.641	27,75
Teixeira de Freitas	79.861	58.861	56.639	435	1.787	21.000	26,30
Vereda	5.328	4.075	3.852	33	190	1.253	23,52
Itapetinga	168.412	120.472	114.438	991	5.043	47.940	28,47
Caatiba	6.657	4.330	4.074	24	232	2.327	34,96
Firmino Alves	3.183	2.746	2.615	26	105	437	13,73
Ibicuí	11.171	7.513	7.130	69	314	3.658	32,75
Iguaí	18.352	12.120	11.353	107	660	6.232	33,96
Itambé	18.055	12.166	11.525	78	563	5.889	32,62
Itapetinga	44.215	32.956	31.696	272	988	11.259	25,46
Itarantim	13.151	9.143	8.726	64	353	4.008	30,48
Itororó	14.160	10.423	9.919	85	419	3.737	26,39
Macarani	10.514	8.860	8.298	86	476	1.654	15,73
Maiquinique	5.250	4.381	4.171	32	178	869	16,55
Nova Canaã	11.426	7.950	7.426	70	454	3.476	30,42
Potiraguá	8.054	5.181	4.926	56	199	2.873	35,67
Santa Cruz da Vitória	4.224	2.703	2.579	22	102	1.521	36,01
Vale do Jiquiriçá	227.889	167.959	158.557	1.726	7.676	59.930	26,30
Amargosa	24.439	17.402	16.482	206	714	7.037	28,79
Brejões	10.514	7.593	7.172	90	331	2.921	27,78
Cravolândia	4.404	3.338	3.104	37	197	1.066	24,21
Elísio Medrado	6.537	5.092	4.835	54	203	1.445	22,10
Irajuba	5.463	3.960	3.756	31	173	1.503	27,51
Iramaia	9.005	6.226	5.905	50	271	2.779	30,86
Itaquara	6.400	4.768	4.539	30	199	1.632	25,50
Itiruçu	8.743	7.239	6.885	84	270	1.504	17,20
Jaguaquara	31.649	23.713	22.220	310	1.183	7.936	25,08
Jiquiriçá	9.949	7.404	6.957	80	367	2.545	25,58
Lafayette Coutinho	3.095	2.591	2.436	34	121	504	16,28
Lagedo do Tabocal	6.154	4.649	4.405	50	194	1.505	24,46
Laje	16.186	12.385	11.611	115	659	3.801	23,48
Maracás	17.654	12.305	11.679	128	498	5.349	30,30
Milagres	8.593	6.250	5.925	40	285	2.343	27,27
Mutuípe	16.410	12.361	11.700	110	551	4.049	24,67
Nova Itarana	5.407	3.760	3.543	32	185	1.647	30,46
Planaltino	5.117	4.494	4.230	56	208	623	12,18
Santa Inês	8.881	5.827	5.533	49	245	3.054	34,39
São Miguel das Matas	8.130	6.123	5.818	48	257	2.007	24,69
Ubaíra	15.159	10.479	9.822	92	565	4.680	30,87
Sertão de São Francisco	321.493	241.948	231.891	1.807	8.250	79.545	24,74
Campo Alegre de Lourdes	19.386	14.241	13.417	85	739	5.145	26,54
Canudos	10.655	7.742	7.389	65	288	2.913	27,34
Casa Nova	42.966	32.906	31.180	299	1.427	10.060	23,41
Curaçá	21.470	16.431	15.681	111	639	5.039	23,47
Juazeiro	113.326	90.070	87.290	665	2.115	23.256	20,52
Pilão Arcado	22.753	15.481	14.533	93	855	7.272	31,96
Remanso	28.331	20.186	19.143	130	913	8.145	28,75
Sento Sé	25.374	18.141	17.578	96	467	7.233	28,51

2.4.2.1 Eleitorado, votantes, votos válidos, brancos, nulos e abstenções na eleição para presidente, segundo o Território de Identidade e municípios – Bahia – 2006

(continuação)

Território de Identidade e municípios	Eleitorado	Total de votos	Votos			Abstenções	Abstenções / Eleitorado
			Válidos	Brancos	Nulos		
Sobradinho	16.453	12.082	11.628	104	350	4.371	26,57
Uauá	20.779	14.668	14.052	159	457	6.111	29,41
Oeste Baiano	232.574	179.431	172.065	1.243	6.123	53.143	22,85
Angical	11.297	8.703	8.402	56	245	2.594	22,96
Baianópolis	7.920	6.909	6.532	61	316	1.011	12,77
Barreiras	74.585	58.486	56.920	385	1.181	16.099	21,58
Buritirama	12.363	9.609	9.029	53	527	2.754	22,28
Catolândia	2.804	2.419	2.323	12	84	385	13,73
Cotegipe	9.184	6.800	6.417	48	335	2.384	25,96
Cristópolis	10.367	7.824	7.429	51	344	2.543	24,53
Formosa do Rio Preto	14.005	10.233	9.703	73	457	3.772	26,93
Luís Eduardo Magalhães	19.995	16.966	16.548	111	307	3.029	15,15
Mansidão	8.342	6.050	5.835	28	187	2.292	27,48
Riachão das Neves	18.565	12.324	11.550	94	680	6.241	33,62
Santa Rita de Cássia	19.055	14.332	13.662	146	524	4.723	24,79
São Desidério	13.775	11.769	11.002	91	676	2.006	14,56
Wanderley	10.317	7.007	6.713	34	260	3.310	32,08
Bacia do Paramirim	111.895	81.196	77.059	757	3.380	30.699	27,44
Boquira	16.027	11.428	10.927	83	418	4.599	28,70
Botuporã	8.341	6.247	5.912	40	295	2.094	25,10
Caturama	7.089	4.778	4.552	53	173	2.311	32,60
Érico Cardoso	8.356	5.465	5.092	54	319	2.891	34,60
Ibipitanga	9.343	7.089	6.687	72	330	2.254	24,13
Macaúbas	28.703	20.999	19.967	175	857	7.704	26,84
Paramirim	14.692	10.341	9.892	119	330	4.351	29,61
Rio do Pires	8.542	6.208	5.859	61	288	2.334	27,32
Tanque Novo	10.802	8.641	8.171	100	370	2.161	20,01
Sertão Produtivo	312.011	235.784	223.694	2.374	9.716	76.227	24,43
Brumado	44.021	34.344	32.837	304	1.203	9.677	21,98
Caculé	15.442	11.319	10.701	154	464	4.123	26,70
Caetité	34.409	25.555	24.168	251	1.136	8.854	25,73
Candiba	9.914	7.538	7.073	100	365	2.376	23,97
Contendas do Sincorá	3.221	2.563	2.445	20	98	658	20,43
Dom Basílio	7.766	6.745	6.400	55	290	1.021	13,15
Guanambi	50.840	39.745	37.788	447	1.510	11.095	21,82
Ibiassucê	7.823	5.894	5.642	53	199	1.929	24,66
Ituaçu	13.940	11.097	10.520	86	491	2.843	20,39
Iuiú	7.453	5.533	5.265	43	225	1.920	25,76
Lagoa Real	8.454	6.295	5.991	41	263	2.159	25,54
Livramento de Nossa Senhora	29.450	22.255	21.224	234	797	7.195	24,43
Malhada de Pedras	6.659	4.898	4.701	42	155	1.761	26,45
Palmas de Monte Alto	15.429	11.233	10.543	112	578	4.196	27,20
Pindaí	11.690	8.140	7.607	101	432	3.550	30,37
Rio do Antônio	10.497	7.471	6.986	77	408	3.026	28,83
Sebastião Laranjeiras	6.984	4.912	4.683	55	174	2.072	29,67
Tanhaçu	15.810	11.827	11.189	90	548	3.983	25,19
Urandi	12.209	8.420	7.931	109	380	3.789	31,03

2.4.2.1 Eleitorado, votantes, votos válidos, brancos, nulos e abstenções na eleição para presidente, segundo o Território de Identidade e municípios – Bahia – 2006

(continuação)

Território de Identidade e municípios	Eleitorado	Total de votos	Votos			Abstenções	Abstenções / Eleitorado
			Válidos	Brancos	Nulos		
Piemonte do Paraguaçu	205.624	145.331	136.747	1.608	6.976	60.293	29,32
Boa Vista do Tupim	13.819	9.655	8.989	103	563	4.164	30,13
Iaçu	19.723	12.867	12.120	146	601	6.856	34,76
Ibiquera	3.180	2.471	2.318	18	135	709	22,30
Itaberaba	42.770	30.099	28.463	451	1.185	12.671	29,63
Itatim	10.441	7.445	7.019	104	322	2.996	28,69
Lajedinho	2.636	2.256	2.110	24	122	380	14,42
Macajuba	8.600	6.264	5.843	54	367	2.336	27,16
Miguel Calmon	20.577	14.558	13.774	120	664	6.019	29,25
Mundo Novo	15.088	10.975	10.311	117	547	4.113	27,26
Piritiba	13.332	9.712	9.191	75	446	3.620	27,15
Rafael Jambeiro	16.876	11.300	10.539	102	659	5.576	33,04
Ruy Barbosa	21.934	15.440	14.583	147	710	6.494	29,61
Santa Terezinha	6.671	5.076	4.718	74	284	1.595	23,91
Tapiramutá	9.977	7.213	6.769	73	371	2.764	27,70
Bacia do Jacuípe	174.496	130.238	122.602	1.575	6.061	44.258	25,36
Baixa Grande	15.232	10.678	9.892	181	605	4.554	29,90
Capela do Alto Alegre	8.213	6.432	6.033	83	316	1.781	21,69
Gavião	3.772	2.952	2.792	26	134	820	21,74
Ipirá	45.589	31.039	29.171	313	1.555	14.550	31,92
Mairi	14.943	10.094	9.405	134	555	4.849	32,45
Nova Fátima	5.129	4.466	4.243	57	166	663	12,93
Pé de Serra	9.502	7.716	7.342	59	315	1.786	18,80
Pintadas	8.430	5.719	5.444	44	231	2.711	32,16
Quixabeira	5.996	4.951	4.656	77	218	1.045	17,43
Riachão do Jacuípe	22.672	19.074	18.283	190	601	3.598	15,87
São José do Jacuípe	6.711	5.140	4.791	89	260	1.571	23,41
Serra Preta	12.320	10.068	9.421	129	518	2.252	18,28
Várzea da Roça	10.287	7.299	6.776	126	397	2.988	29,05
Várzea do Poço	5.700	4.610	4.353	67	190	1.090	19,12
Piemonte da Diamantina	139.265	101.785	96.262	950	4.573	37.480	26,91
Caém	8.055	6.563	6.160	50	353	1.492	18,52
Capim Grosso	16.980	13.651	12.864	175	612	3.329	19,61
Jacobina	56.220	40.250	38.204	368	1.678	15.970	28,41
Mirangaba	10.599	7.553	7.138	55	360	3.046	28,74
Ourolândia	11.646	7.842	7.439	51	352	3.804	32,66
Saúde	8.952	6.694	6.290	77	327	2.258	25,22
Serrolândia	8.964	6.466	6.111	69	286	2.498	27,87
Umburanas	8.848	6.021	5.730	32	259	2.827	31,95
Várzea Nova	9.001	6.745	6.326	73	346	2.256	25,06
Semi-árido Nordeste II	279.336	207.113	196.187	1.840	9.086	72.223	25,86
Ajustina	10.567	8.262	7.848	49	365	2.305	21,81
Antas	10.238	7.546	7.220	73	253	2.692	26,29
Banzaê	8.260	6.770	6.472	50	248	1.490	18,04
Cícero Dantas	24.778	18.009	17.022	239	748	6.769	27,32
Cipó	11.892	8.405	7.961	60	384	3.487	29,32
Coronel João Sá	11.101	8.283	7.780	75	428	2.818	25,39

2.4.2.1 Eleitorado, votantes, votos válidos, brancos, nulos e abstenções na eleição para presidente, segundo o Território de Identidade e municípios – Bahia – 2006

(continuação)

Território de Identidade e municípios	Eleitorado	Total de votos	Votos			Abstenções	Abstenções / Eleitorado
			Válidos	Brancos	Nulos		
Euclides da Cunha	40.138	28.493	27.007	251	1.235	11.645	29,01
Fátima	12.843	9.965	9.469	87	409	2.878	22,41
Heliópolis	9.969	7.309	7.010	41	258	2.660	26,68
Jeremoabo	24.818	18.177	17.211	139	827	6.641	26,76
Nova Soure	18.704	13.335	12.638	111	586	5.369	28,71
Novo Triunfo	7.036	4.984	4.703	25	256	2.052	29,16
Paripiranga	20.510	15.964	15.118	150	696	4.546	22,16
Pedro Alexandre	7.980	5.874	5.385	64	425	2.106	26,39
Ribeira do Amparo	9.054	7.067	6.622	64	381	1.987	21,95
Ribeira do Pombal	33.645	24.943	23.784	239	920	8.702	25,86
Santa Brígida	9.752	7.524	7.055	79	390	2.228	22,85
Sítio do Quinto	8.051	6.203	5.882	44	277	1.848	22,95
Agreste de Alagoinhas/Litoral Norte	402.155	310.510	294.431	3.903	12.176	91.645	22,79
Acajutiba	10.463	7.601	7.228	80	293	2.862	27,35
Alagoinhas	90.414	70.957	68.017	887	2.053	19.457	21,52
Aporá	11.734	8.617	8.140	85	392	3.117	26,56
Araçás	8.434	6.275	5.944	72	259	2.159	25,60
Aramari	7.674	5.803	5.447	58	298	1.871	24,38
Cardeal da Silva	5.863	3.988	3.722	55	211	1.875	31,98
Catu	38.121	30.567	29.095	493	979	7.554	19,82
Conde	13.452	10.077	9.531	92	454	3.375	25,09
Crisópolis	14.411	10.707	10.157	79	471	3.704	25,70
Entre Rios	25.612	18.265	17.159	279	827	7.347	28,69
Esplanada	16.076	14.156	13.424	176	556	1.920	11,94
Inhambupe	24.132	18.064	17.052	189	823	6.068	25,15
Itanagra	5.056	2.837	2.680	35	122	2.219	43,89
Itapicuru	18.988	13.263	12.377	119	767	5.725	30,15
Jandaíra	6.420	4.353	4.099	38	216	2.067	32,20
Mata de São João	21.617	19.041	17.999	364	678	2.576	11,92
Olindina	18.793	13.486	12.822	114	550	5.307	28,24
Ouriçangas	5.622	4.692	4.360	49	283	930	16,54
Pedrão	4.290	3.533	3.375	28	130	757	17,65
Pojuca	19.478	17.812	16.777	374	661	1.666	8,55
Rio Real	24.015	18.400	17.540	146	714	5.615	23,38
Sátiro Dias	11.490	8.016	7.486	91	439	3.474	30,23
Portal do Sertão	548.644	441.957	422.296	4.806	14.855	106.687	19,45
Água Fria	11.720	8.146	7.484	76	586	3.574	30,49
Amélia Rodrigues	17.915	13.018	12.414	199	405	4.897	27,33
Anguera	7.737	5.802	5.505	40	257	1.935	25,01
Antônio Cardoso	7.888	7.008	6.629	73	306	880	11,16
Conceição da Feira	12.982	10.298	9.858	132	308	2.684	20,67
Conceição do Jacuípe	21.125	16.269	15.590	193	486	4.856	22,99
Coração de Maria	19.407	14.368	13.701	162	505	5.039	25,96
Feira de Santana	329.582	271.893	260.411	3.009	8.473	57.689	17,50
Ipecaetá	13.897	9.205	8.714	91	400	4.692	33,76
Irará	15.439	13.483	12.817	147	519	1.956	12,67
Santa Bárbara	12.572	10.993	10.439	89	465	1.579	12,56
Santanópolis	7.289	5.711	5.415	59	237	1.578	21,65
Santo Estêvão	30.689	22.969	21.868	210	891	7.720	25,16
São Gonçalo dos Campos	21.278	17.585	16.924	172	489	3.693	17,36

2.4.2.1 Eleitorado, votantes, votos válidos, brancos, nulos e abstenções na eleição para presidente, segundo o Território de Identidade e municípios – Bahia – 2006

(continuação)

Território de Identidade e municípios	Eleitorado	Total de votos	Votos			Abstenções	Abstenções / Eleitorado
			Válidos	Branco	Nulos		
Tanquinho	4.638	4.221	4.054	41	126	417	8,99
Teodoro Sampaio	4.739	3.987	3.781	46	160	752	15,87
Terra Nova	9.747	7.001	6.692	67	242	2.746	28,17
Vitória da Conquista	456.373	333.562	315.557	3.227	14.778	122.811	26,91
Anagé	12.893	10.788	10.095	112	581	2.105	16,33
Aracatu	10.510	7.481	7.042	56	383	3.029	28,82
Barra do Choça	21.649	15.974	14.901	161	912	5.675	26,21
Belo Campo	12.743	8.995	8.549	76	370	3.748	29,41
Bom Jesus da Serra	6.877	4.764	4.524	28	212	2.113	30,73
Caetanos	7.689	5.287	4.975	36	276	2.402	31,24
Cândido Sales	19.837	14.260	13.618	102	540	5.577	28,11
Caraíbas	8.668	5.098	4.834	43	221	3.570	41,19
Condeúba	14.777	9.722	9.034	117	571	5.055	34,21
Cordeiros	5.383	4.203	3.938	34	231	1.180	21,92
Encruzilhada	16.023	10.885	10.146	89	650	5.138	32,07
Guajeru	6.746	4.644	4.363	60	221	2.102	31,16
Jacaraci	9.301	7.049	6.630	68	351	2.252	24,21
Licínio de Almeida	7.157	6.231	5.924	77	230	926	12,94
Maetinga	6.028	3.722	3.464	14	244	2.306	38,25
Mirante	6.301	4.443	4.197	26	220	1.858	29,49
Mortugaba	9.835	6.345	6.048	43	254	3.490	35,49
Piripá	8.142	5.137	4.811	40	286	3.005	36,91
Planalto	16.476	12.142	11.424	124	594	4.334	26,30
Poçoões	30.953	21.604	20.439	218	947	9.349	30,20
Presidente Jânio Quadros	10.291	6.416	6.015	50	351	3.875	37,65
Ribeirão do Largo	7.704	5.296	4.898	29	369	2.408	31,26
Tremedal	16.280	9.539	8.921	73	545	6.741	41,41
Vitória da Conquista	184.110	143.537	136.767	1.551	5.219	40.573	22,04
Recôncavo	404.851	316.058	302.826	3.579	9.653	88.793	21,93
Cabaceiras do Paraguaçu	11.549	8.734	8.306	52	376	2.815	24,37
Cachoeira	23.594	17.353	16.662	159	532	6.241	26,45
Castro Alves	18.181	14.510	13.879	124	507	3.671	20,19
Conceição do Almeida	12.945	9.757	9.295	113	349	3.188	24,63
Cruz das Almas	40.440	32.051	31.012	391	648	8.389	20,74
Dom Macedo Costa	3.087	2.558	2.411	30	117	529	17,14
Governador Mangabeira	13.336	10.974	10.517	99	358	2.362	17,71
Maragogipe	32.410	22.882	21.710	265	907	9.528	29,40
Muniz Ferreira	5.888	4.758	4.550	46	162	1.130	19,19
Muritiba	20.233	15.260	14.563	218	479	4.973	24,58
Nazaré	16.366	14.189	13.556	174	459	2.177	13,30
Santo Amaro	43.565	33.137	31.765	457	915	10.428	23,94
Santo Antônio de Jesus	56.299	45.123	42.997	597	1.529	11.176	19,85
São Felipe	12.659	10.830	10.334	141	355	1.829	14,45
São Félix	10.105	7.767	7.488	58	221	2.338	23,14
São Francisco do Conde	23.696	19.937	19.308	192	437	3.759	15,86
São Sebastião do Passé	30.381	23.955	23.088	246	621	6.426	21,15
Sapeaçu	14.429	10.533	10.129	94	310	3.896	27,00
Saubara	8.835	6.488	6.262	71	155	2.347	26,56
Varzedo	6.853	5.262	4.994	52	216	1.591	23,22

2.4.2.1 Eleitorado, votantes, votos válidos, brancos, nulos e abstenções na eleição para presidente, segundo o Território de Identidade e municípios – Bahia – 2006

(continuação)

Território de Identidade e municípios	Eleitorado	Total de votos	Votos			Abstenções	Abstenções / Eleitorado
			Válidos	Brancos	Nulos		
Médio Rio de Contas	260.116	185.893	176.781	1.787	7.325	74.223	28,53
Aiquara	3.670	2.776	2.637	25	114	894	24,36
Apuarema	4.816	4.043	3.841	24	178	773	16,05
Barra do Rocha	3.451	2.916	2.786	20	110	535	15,50
Boa Nova	11.954	7.803	7.248	75	480	4.151	34,72
Dário Meira	8.228	5.783	5.391	52	340	2.445	29,72
Gongogi	6.543	3.749	3.536	42	171	2.794	42,70
Ibirataia	16.429	10.802	10.218	93	491	5.627	34,25
Ipiaú	31.426	22.353	21.313	213	827	9.073	28,87
Itagi	10.549	7.743	7.399	45	299	2.806	26,60
Itagibá	12.351	8.112	7.719	60	333	4.239	34,32
Itamari	4.986	4.233	4.037	24	172	753	15,10
Jequié	103.514	77.093	73.675	837	2.581	26.421	25,52
Jitaúna	12.547	7.623	7.161	60	402	4.924	39,24
Manoel Vitorino	11.747	7.453	7.111	48	294	4.294	36,55
Nova Ibiá	4.835	3.612	3.446	41	125	1.223	25,29
Ubatã	13.070	9.799	9.263	128	408	3.271	25,03
Bacia do Rio Corrente	144.159	108.061	102.241	942	4.878	36.098	25,04
Brejolândia	6.853	5.427	5.161	53	213	1.426	20,81
Canápolis	7.429	5.668	5.333	37	298	1.761	23,70
Cocos	12.757	9.269	8.721	79	469	3.488	27,34
Coribe	11.411	8.499	8.013	91	395	2.912	25,52
Correntina	22.019	16.481	15.354	190	937	5.538	25,15
Jaborandi	7.324	5.312	4.990	44	278	2.012	27,47
Santa Maria da Vitória	27.003	19.693	18.645	167	881	7.310	27,07
Santana	19.079	14.428	13.715	109	604	4.651	24,38
São Félix do Coribe	8.017	6.582	6.282	67	233	1.435	17,90
Serra Dourada	13.270	10.090	9.724	60	306	3.180	23,96
Tabocas do Brejo Velho	8.997	6.612	6.303	45	264	2.385	26,51
Itaparica	106.256	82.714	79.613	586	2.515	23.542	22,16
Abaré	10.732	8.558	8.134	37	387	2.174	20,26
Chorrochó	8.078	5.879	5.587	39	253	2.199	27,22
Glória	10.782	8.597	8.245	53	299	2.185	20,27
Macururé	6.057	4.282	4.098	24	160	1.775	29,30
Paulo Afonso	65.867	51.559	49.843	417	1.299	14.308	21,72
Rodelas	4.740	3.839	3.706	16	117	901	19,01
Piemonte Norte do Itapicuru	174.197	132.947	126.641	1.232	5.074	41.250	23,68
Andorinha	10.914	8.399	8.082	51	266	2.515	23,04
Antônio Gonçalves	6.330	5.213	4.959	36	218	1.117	17,65
Caldeirão Grande	7.171	5.085	4.784	50	251	2.086	29,09
Campo Formoso	46.246	33.284	31.623	293	1.368	12.962	28,03
Filadélfia	12.214	9.274	8.781	91	402	2.940	24,07
Jaguarari	17.233	15.547	14.789	142	616	1.686	9,78
Pindobaçu	15.046	10.779	10.235	107	437	4.267	28,36
Ponto Novo	10.440	7.718	7.302	63	353	2.722	26,07
Senhor do Bonfim	48.603	37.648	36.086	399	1.163	10.955	22,54

2.4.2.1 Eleitorado, votantes, votos válidos, brancos, nulos e abstenções na eleição para presidente, segundo o Território de Identidade e municípios – Bahia – 2006

(conclusão)

Território de Identidade e municípios	Eleitorado	Total de votos	Votos			Abstenções	Abstenções / Eleitorado
			Válidos	Branco	Nulos		
Metropolitana de Salvador	2.044.173	1.707.116	1.622.112	24.712	60.292	337.057	16,49
Camaçari	107.846	94.544	90.515	1.330	2.699	13.302	12,33
Candeias	43.564	39.398	38.045	477	876	4.166	9,56
Dias D'Ávila	29.760	25.907	24.950	272	685	3.853	12,95
Itaparica	12.635	9.408	9.176	55	177	3.227	25,54
Lauro de Freitas	82.646	67.924	65.088	863	1.973	14.722	17,81
Madre de Deus	10.732	9.425	9.213	70	142	1.307	12,18
Salinas da Margarida	8.007	5.895	5.681	63	151	2.112	26,38
Salvador	1.657.559	1.381.461	1.308.636	20.804	52.021	276.098	16,66
Simões Filho	68.264	55.996	54.114	616	1.266	12.268	17,97
Vera Cruz	23.160	17.158	16.694	162	302	6.002	25,92

Fonte: TRE

2.4.2.2 Eleitorado, votantes, votos válidos, brancos, nulos e abstenções na eleição para senador, segundo o Território de Identidade e municípios – Bahia – 2006

(continua)

Território de Identidade e municípios	Eleitorado	Total de votos	Votos			Abstenções	Abstenções / Eleitorado
			Válidos	Brancos	Nulos		
Estado da Bahia	9.109.353	7.225.104	5.653.266	540.810	1.031.028	1.884.249	20,68
Irecê	275.750	217.921	175.747	13.279	28.895	57.829	20,97
América Dourada	11.293	8.477	6.754	587	1.136	2.816	24,94
Barra do Mendes	9.796	8.283	6.751	534	998	1.513	15,45
Barro Alto	9.438	7.500	6.130	558	812	1.938	20,53
Cafarnaum	11.161	8.420	6.990	403	1.027	2.741	24,56
Canarana	16.407	12.786	9.954	929	1.903	3.621	22,07
Central	12.194	10.016	8.187	537	1.292	2.178	17,86
Gentio do Ouro	8.495	6.495	5.109	454	932	2.000	23,54
Ibipeba	11.366	9.680	8.118	544	1.018	1.686	14,83
Ibititá	13.908	11.100	9.365	518	1.217	2.808	20,19
Ipupiara	6.259	5.309	4.308	376	625	950	15,18
Irecê	39.008	30.226	24.615	2.070	3.541	8.782	22,51
Itaguaçu da Bahia	6.682	6.024	4.763	339	922	658	9,85
João Dourado	14.663	11.989	9.666	748	1.575	2.674	18,24
Jussara	11.395	8.464	6.794	388	1.282	2.931	25,72
Lapão	18.372	14.850	11.538	984	2.328	3.522	19,17
Mulungu do Morro	8.207	6.516	5.128	440	948	1.691	20,60
Presidente Dutra	10.581	8.339	6.850	554	935	2.242	21,19
São Gabriel	14.032	11.048	8.794	703	1.551	2.984	21,27
Uibaí	9.218	7.999	6.670	426	903	1.219	13,22
Xique-Xique	33.275	24.400	19.263	1.187	3.950	8.875	26,67
Velho Chico	251.742	189.563	146.563	11.555	31.445	62.179	24,70
Barra	28.808	22.135	17.449	737	3.949	6.673	23,16
Bom Jesus da Lapa	38.615	29.255	22.186	2.293	4.776	9.360	24,24
Brotas de Macaúbas	9.631	6.884	5.392	312	1.180	2.747	28,52
Carinhanha	18.302	14.057	11.178	465	2.414	4.245	23,19
Feira da Mata	4.315	3.372	2.763	183	426	943	21,85
Ibotirama	18.576	13.795	10.670	922	2.203	4.781	25,74
Igaporã	11.339	8.502	6.392	628	1.482	2.837	25,02
Malhada	11.004	8.378	6.512	426	1.440	2.626	23,86
Matina	7.627	5.994	4.299	442	1.253	1.633	21,41
Morpará	7.239	5.247	4.360	116	771	1.992	27,52
Muquém do São Francisco	5.984	4.700	3.840	138	722	1.284	21,46
Oliveira dos Brejinhos	16.754	12.356	9.296	1.020	2.040	4.398	26,25
Paratinga	21.321	15.790	13.185	543	2.062	5.531	25,94
Riacho de Santana	22.303	17.068	12.009	2.072	2.987	5.235	23,47
Serra do Ramalho	21.708	15.719	11.840	1.025	2.854	5.989	27,59
Sítio do Mato	8.216	6.311	5.192	233	886	1.905	23,19
Chapada Diamantina	245.736	187.828	147.469	11.362	28.997	57.908	23,57
Abaíra	7.138	5.221	3.837	488	896	1.917	26,86
Andaraí	9.201	7.036	5.605	242	1.189	2.165	23,53
Barra da Estiva	14.440	11.759	8.671	1.237	1.851	2.681	18,57
Boninal	9.712	6.966	5.443	326	1.197	2.746	28,27
Bonito	8.880	7.061	5.646	360	1.055	1.819	20,48
Ibicoara	8.536	7.036	5.337	497	1.202	1.500	17,57
Ibitiara	11.492	8.358	6.917	321	1.120	3.134	27,27
Iraquara	14.136	10.972	8.590	713	1.669	3.164	22,38
Itaeté	10.003	7.367	5.751	324	1.292	2.636	26,35

2.4.2.2 Eleitorado, votantes, votos válidos, brancos, nulos e abstenções na eleição para senador, segundo o Território de Identidade e municípios – Bahia – 2006

(continuação)

Território de Identidade e municípios	Eleitorado	Total de votos	Votos			Abstenções	Abstenções / Eleitorado
			Válidos	Brancos	Nulos		
Jussiape	7.279	5.292	4.198	356	738	1.987	27,30
Lençóis	5.926	4.541	3.491	299	751	1.385	23,37
Marcionílio Souza	5.693	4.883	3.855	230	798	810	14,23
Morro do Chapéu	24.880	18.396	14.599	1.019	2.778	6.484	26,06
Mucugê	7.038	5.779	4.486	317	976	1.259	17,89
Nova Redenção	6.295	4.628	3.590	152	886	1.667	26,48
Novo Horizonte	7.163	5.820	4.652	400	768	1.343	18,75
Palmeiras	5.989	4.617	3.601	228	788	1.372	22,91
Piatã	14.957	10.803	8.298	570	1.935	4.154	27,77
Rio de Contas	10.459	8.375	6.334	752	1.289	2.084	19,93
Seabra	27.271	21.077	17.197	1.230	2.650	6.194	22,71
Souto Soares	10.870	8.160	6.106	891	1.163	2.710	24,93
Utinga	11.962	8.955	7.482	260	1.213	3.007	25,14
Wagner	6.416	4.726	3.783	150	793	1.690	26,34
Sisal	402.096	319.022	255.689	17.120	46.213	83.074	20,66
Araci	32.372	24.179	19.440	1.286	3.453	8.193	25,31
Barrocas	9.777	8.122	6.787	363	972	1.655	16,93
Biritinga	11.094	8.499	6.404	463	1.632	2.595	23,39
Candeal	8.097	6.423	4.908	516	999	1.674	20,67
Cansanção	22.837	17.213	14.350	586	2.277	5.624	24,63
Conceição do Coité	44.797	36.613	29.324	2.402	4.887	8.184	18,27
Ichu	4.740	4.181	3.573	184	424	559	11,79
Itiúba	25.572	19.536	14.997	1.183	3.356	6.036	23,60
Lamarão	6.446	4.490	3.471	256	763	1.956	30,34
Monte Santo	36.634	27.553	21.676	1.434	4.443	9.081	24,79
Nordestina	8.305	6.508	5.362	156	990	1.797	21,64
Queimadas	19.448	14.177	10.943	908	2.326	5.271	27,10
Quijingue	20.234	15.782	12.935	600	2.247	4.452	22,00
Retirolândia	9.368	8.259	6.717	429	1.113	1.109	11,84
Santaluz	23.584	20.453	17.194	766	2.493	3.131	13,28
São Domingos	5.979	5.436	4.646	239	551	543	9,08
Serrinha	51.783	41.032	32.415	2.403	6.214	10.751	20,76
Teofilândia	12.333	10.741	8.214	713	1.814	1.592	12,91
Tucano	34.000	26.289	21.085	1.540	3.664	7.711	22,68
Valente	14.696	13.536	11.248	693	1.595	1.160	7,89
Litoral Sul	549.334	411.821	328.221	27.274	56.326	137.513	25,03
Almadina	3.731	3.300	2.671	90	539	431	11,55
Arataca	7.368	4.600	3.774	140	686	2.768	37,57
Aurelino Leal	10.392	6.834	5.415	370	1.049	3.558	34,24
Barro Preto	5.777	4.048	3.359	165	524	1.729	29,93
Buerarema	11.784	10.102	8.183	482	1.437	1.682	14,27
Camacan	22.186	15.101	11.415	1.143	2.543	7.085	31,93
Canavieiras	25.227	17.626	13.978	927	2.721	7.601	30,13
Coaraci	18.490	13.033	10.632	457	1.944	5.457	29,51
Floresta Azul	8.165	6.362	5.324	271	767	1.803	22,08
Ibicarai	20.364	13.821	11.432	584	1.805	6.543	32,13
Ibirapitanga	16.293	10.408	7.804	596	2.008	5.885	36,12
Ilhéus	122.076	93.504	72.398	8.976	12.130	28.572	23,41
Itabuna	142.770	112.350	92.277	7.976	12.097	30.420	21,31
Itacaré	11.266	8.144	6.199	590	1.355	3.122	27,71

2.4.2.2 Eleitorado, votantes, votos válidos, brancos, nulos e abstenções na eleição para senador, segundo o Território de Identidade e municípios – Bahia – 2006

(continuação)

Território de Identidade e municípios	Eleitorado	Total de votos	Votos			Abstenções	Abstenções / Eleitorado
			Válidos	Brancos	Nulos		
Itaju do Colônia	5.853	3.849	3.015	187	647	2.004	34,24
Itajuípe	11.944	10.839	9.181	480	1.178	1.105	9,25
Itapé	7.569	5.702	4.468	304	930	1.867	24,67
Itapitanga	6.867	4.651	3.878	182	591	2.216	32,27
Jussari	5.356	3.676	2.989	116	571	1.680	31,37
Maraú	11.623	8.145	6.169	473	1.503	3.478	29,92
Mascote	6.548	5.752	4.641	211	900	796	12,16
Pau Brasil	5.767	5.104	3.938	260	906	663	11,50
Santa Luzia	9.140	5.995	4.801	241	953	3.145	34,41
São José da Vitória	3.968	3.326	2.830	83	413	642	16,18
Ubaitaba	15.730	11.224	8.526	612	2.086	4.506	28,65
Una	18.686	12.440	9.680	683	2.077	6.246	33,43
Uruçuca	14.394	11.885	9.244	675	1.966	2.509	17,43
Baixo Sul	206.104	157.967	118.165	12.083	27.719	48.137	23,36
Aratuípe	6.997	5.295	4.055	263	977	1.702	24,32
Cairu	8.564	6.726	5.250	514	962	1.838	21,46
Camamu	20.533	14.683	10.574	1.131	2.978	5.850	28,49
Gandu	21.230	15.475	12.066	816	2.593	5.755	27,11
Igrapiúna	8.261	6.123	4.469	488	1.166	2.138	25,88
Ituberá	17.263	13.084	10.167	947	1.970	4.179	24,21
Jaguaripe	10.547	7.701	5.854	542	1.305	2.846	26,98
Nilo Peçanha	7.924	6.065	4.325	624	1.116	1.859	23,46
Pirai do Norte	5.780	4.221	3.316	256	649	1.559	26,97
Presidente Tancredo Neves	14.927	12.108	9.364	500	2.244	2.819	18,89
Taperoá	9.288	8.156	6.041	638	1.477	1.132	12,19
Teolândia	9.775	7.550	5.970	317	1.263	2.225	22,76
Valença	51.418	40.846	29.129	4.650	7.067	10.572	20,56
Wenceslau Guimarães	13.597	9.934	7.585	397	1.952	3.663	26,94
Extremo Sul	464.672	342.557	261.252	27.357	53.948	122.115	26,28
Alcobaça	13.937	9.914	6.756	1.232	1.926	4.023	28,87
Belmonte	10.325	8.963	6.826	625	1.512	1.362	13,19
Caravelas	14.486	10.140	7.005	971	2.164	4.346	30,00
Eunápolis	61.111	46.270	37.854	2.810	5.606	14.841	24,29
Guaratinga	16.972	10.930	8.700	554	1.676	6.042	35,60
Ibirapoã	4.917	4.155	3.190	239	726	762	15,50
Itabela	19.367	13.894	10.700	795	2.399	5.473	28,26
Itagimirim	3.957	3.420	2.558	216	646	537	13,57
Itamaraju	48.961	33.434	25.666	2.371	5.397	15.527	31,71
Itanhém	12.633	10.718	7.571	820	2.327	1.915	15,16
Itapebi	8.476	5.592	4.364	254	974	2.884	34,03
Jucuruçu	9.325	4.865	3.805	223	837	4.460	47,83
Lajedão	3.442	2.835	2.217	88	530	607	17,64
Medeiros Neto	14.639	12.436	9.703	562	2.171	2.203	15,05
Mucuri	22.945	16.517	12.105	1.749	2.663	6.428	28,01
Nova Viçosa	22.223	16.136	12.018	1.449	2.669	6.087	27,39
Porto Seguro	60.950	46.063	35.025	4.693	6.345	14.887	24,42
Prado	17.698	12.245	9.233	1.061	1.951	5.453	30,81
Santa Cruz Cabrália	13.119	9.770	6.931	1.112	1.727	3.349	25,53

2.4.2.2 Eleitorado, votantes, votos válidos, brancos, nulos e abstenções na eleição para senador, segundo o Território de Identidade e municípios – Bahia – 2006

(continuação)

Território de Identidade e municípios	Eleitorado	Total de votos	Votos			Abstenções	Abstenções / Eleitorado
			Válidos	Brancos	Nulos		
Teixeira de Freitas	79.861	60.009	45.752	5.354	8.903	19.852	24,86
Vereda	5.328	4.251	3.273	179	799	1.077	20,21
Itapetinga	168.412	126.633	99.494	7.258	19.881	41.779	24,81
Caatiba	6.657	4.665	3.729	146	790	1.992	29,92
Firmino Alves	3.183	2.889	2.389	142	358	294	9,24
Ibicuí	11.171	7.910	5.974	647	1.289	3.261	29,19
Iguaí	18.352	12.889	9.671	766	2.452	5.463	29,77
Itambé	18.055	13.046	10.593	506	1.947	5.009	27,74
Itapetinga	44.215	34.223	27.502	2.426	4.295	9.992	22,60
Itarantim	13.151	9.803	8.160	375	1.268	3.348	25,46
Itororó	14.160	10.824	8.309	662	1.853	3.336	23,56
Macarani	10.514	9.232	7.045	477	1.710	1.282	12,19
Maiquinique	5.250	4.579	3.660	202	717	671	12,78
Nova Canaã	11.426	8.289	6.114	352	1.823	3.137	27,45
Potiraguá	8.054	5.465	4.155	380	930	2.589	32,15
Santa Cruz da Vitória	4.224	2.819	2.193	177	449	1.405	33,26
Vale do Jiquiriçá	227.889	175.087	134.293	10.583	30.211	52.802	23,17
Amargosa	24.439	17.989	13.383	1.345	3.261	6.450	26,39
Brejões	10.514	8.010	6.312	441	1.257	2.504	23,82
Cravolândia	4.404	3.445	2.573	369	503	959	21,78
Elísio Medrado	6.537	5.464	4.475	205	784	1.073	16,41
Irajuba	5.463	4.295	3.258	305	732	1.168	21,38
Iramaia	9.005	6.574	5.413	222	939	2.431	27,00
Itaquara	6.400	4.966	4.093	152	721	1.434	22,41
Itiruçu	8.743	7.449	5.850	466	1.133	1.294	14,80
Jaguaquara	31.649	24.154	16.945	2.301	4.908	7.495	23,68
Jiquiriçá	9.949	7.743	5.912	486	1.345	2.206	22,17
Lafayette Coutinho	3.095	2.736	1.974	216	546	359	11,60
Lagedo do Tabocal	6.154	4.796	3.550	377	869	1.358	22,07
Laje	16.186	12.814	9.648	628	2.538	3.372	20,83
Maracás	17.654	13.043	10.313	743	1.987	4.611	26,12
Milagres	8.593	6.504	5.384	187	933	2.089	24,31
Mutuípe	16.410	12.709	10.048	475	2.186	3.701	22,55
Nova Itarana	5.407	4.083	3.252	171	660	1.324	24,49
Planaltino	5.117	4.697	3.515	273	909	420	8,21
Santa Inês	8.881	6.168	4.548	514	1.106	2.713	30,55
São Miguel das Matas	8.130	6.380	5.123	243	1.014	1.750	21,53
Ubaíra	15.159	11.068	8.724	464	1.880	4.091	26,99
Sertão de São Francisco	321.493	252.586	203.536	13.160	35.890	68.907	21,43
Campo Alegre de Lourdes	19.386	14.404	11.107	407	2.890	4.982	25,70
Canudos	10.655	8.297	7.069	269	959	2.358	22,13
Casa Nova	42.966	34.214	25.779	2.141	6.294	8.752	20,37
Curaçá	21.470	17.577	14.645	648	2.284	3.893	18,13
Juazeiro	113.326	93.072	76.217	5.982	10.873	20.254	17,87
Pilão Arcado	22.753	16.264	12.984	279	3.001	6.489	28,52
Remanso	28.331	20.812	16.410	683	3.719	7.519	26,54
Sento Sé	25.374	19.686	16.667	863	2.156	5.688	22,42

2.4.2.2 Eleitorado, votantes, votos válidos, brancos, nulos e abstenções na eleição para senador, segundo o Território de Identidade e municípios – Bahia – 2006

(continuação)

Território de Identidade e municípios	Eleitorado	Total de votos	Votos			Abstenções	Abstenções / Eleitorado
			Válidos	Brancos	Nulos		
Sobradinho	16.453	12.530	9.861	929	1.740	3.923	23,84
Uauá	20.779	15.730	12.797	959	1.974	5.049	24,30
Oeste Baiano	232.574	185.934	151.073	11.320	23.541	46.640	20,05
Angical	11.297	8.936	7.665	279	992	2.361	20,90
Baianópolis	7.920	7.121	5.505	550	1.066	799	10,09
Barreiras	74.585	59.860	49.868	4.160	5.832	14.725	19,74
Buritirama	12.363	9.769	8.134	139	1.496	2.594	20,98
Catolândia	2.804	2.495	2.017	153	325	309	11,02
Cotegipe	9.184	6.998	5.375	459	1.164	2.186	23,80
Cristópolis	10.367	8.299	6.901	235	1.163	2.068	19,95
Formosa do Rio Preto	14.005	10.914	8.678	652	1.584	3.091	22,07
Luís Eduardo Magalhães	19.995	17.384	14.194	1.657	1.533	2.611	13,06
Mansidão	8.342	6.273	5.418	202	653	2.069	24,80
Riachão das Neves	18.565	13.295	10.108	701	2.486	5.270	28,39
Santa Rita de Cássia	19.055	14.809	11.888	1.053	1.868	4.246	22,28
São Desidério	13.775	12.092	9.176	767	2.149	1.683	12,22
Wanderley	10.317	7.689	6.146	313	1.230	2.628	25,47
Bacia do Paramirim	111.895	83.006	62.548	6.513	13.945	28.889	25,82
Boquira	16.027	11.449	8.870	658	1.921	4.578	28,56
Botuporã	8.341	6.402	4.834	403	1.165	1.939	23,25
Caturama	7.089	4.885	3.802	383	700	2.204	31,09
Érico Cardoso	8.356	5.600	3.903	586	1.111	2.756	32,98
Ibipitanga	9.343	7.343	5.565	624	1.154	2.000	21,41
Macaúbas	28.703	21.542	16.620	1.285	3.637	7.161	24,95
Paramirim	14.692	10.616	7.870	1.120	1.626	4.076	27,74
Rio do Pires	8.542	6.498	4.950	562	986	2.044	23,93
Tanque Novo	10.802	8.671	6.134	892	1.645	2.131	19,73
Sertão Produtivo	312.011	240.828	189.269	15.075	36.484	71.183	22,81
Brumado	44.021	34.945	28.462	2.141	4.342	9.076	20,62
Caculé	15.442	11.511	9.058	778	1.675	3.931	25,46
Caetité	34.409	26.165	19.916	1.707	4.542	8.244	23,96
Candiba	9.914	7.689	5.232	1.082	1.375	2.225	22,44
Contendas do Sincorá	3.221	2.756	2.252	134	370	465	14,44
Dom Basílio	7.766	6.790	5.077	672	1.041	976	12,57
Guanambi	50.840	40.481	32.114	2.716	5.651	10.359	20,38
Ibiassucê	7.823	5.941	4.883	159	899	1.882	24,06
Ituaçu	13.940	11.295	9.200	554	1.541	2.645	18,97
Iuiú	7.453	5.689	4.508	210	971	1.764	23,67
Lagoa Real	8.454	6.504	5.344	201	959	1.950	23,07
Livramento de Nossa Senhora	29.450	22.521	17.872	1.454	3.195	6.929	23,53
Malhada de Pedras	6.659	5.116	4.168	135	813	1.543	23,17
Palmas de Monte Alto	15.429	11.593	9.230	399	1.964	3.836	24,86
Pindaí	11.690	8.313	6.028	659	1.626	3.377	28,89
Rio do Antônio	10.497	7.616	5.726	357	1.533	2.881	27,45
Sebastião Laranjeiras	6.984	5.006	3.787	419	800	1.978	28,32
Tanhaçu	15.810	12.278	10.377	321	1.580	3.532	22,34
Urandi	12.209	8.619	6.035	977	1.607	3.590	29,40

2.4.2.2 Eleitorado, votantes, votos válidos, brancos, nulos e abstenções na eleição para senador, segundo o Território de Identidade e municípios – Bahia – 2006

(continuação)

Território de Identidade e municípios	Eleitorado	Total de votos	Votos			Abstenções	Abstenções / Eleitorado
			Válidos	Brancos	Nulos		
Piemonte do Paraguaçu	205.624	153.793	119.473	8.088	26.232	51.831	25,21
Boa Vista do Tupim	13.819	10.302	8.017	330	1.955	3.517	25,45
Iaçú	19.723	13.685	10.688	922	2.075	6.038	30,61
Ibiquera	3.180	2.616	2.103	74	439	564	17,74
Itaberaba	42.770	31.528	24.117	2.335	5.076	11.242	26,28
Itatim	10.441	8.110	6.616	446	1.048	2.331	22,33
Lajedinho	2.636	2.364	1.859	66	439	272	10,32
Macajuba	8.600	6.653	4.945	321	1.387	1.947	22,64
Miguel Calmon	20.577	15.907	12.124	803	2.980	4.670	22,70
Mundo Novo	15.088	11.558	8.747	668	2.143	3.530	23,40
Piritiba	13.332	10.099	8.045	426	1.628	3.233	24,25
Rafael Jambeiro	16.876	11.889	9.207	496	2.186	4.987	29,55
Ruy Barbosa	21.934	16.207	12.814	629	2.764	5.727	26,11
Santa Terezinha	6.671	5.333	4.024	350	959	1.338	20,06
Tapiramutá	9.977	7.542	6.167	222	1.153	2.435	24,41
Bacia do Jacuípe	174.496	136.002	106.775	8.271	20.956	38.494	22,06
Baixa Grande	15.232	11.009	8.495	675	1.839	4.223	27,72
Capela do Alto Alegre	8.213	6.686	5.325	383	978	1.527	18,59
Gavião	3.772	3.107	2.565	126	416	665	17,63
Ipirá	45.589	32.553	24.863	2.306	5.384	13.036	28,59
Mairi	14.943	10.566	7.894	708	1.964	4.377	29,29
Nova Fátima	5.129	4.642	3.690	273	679	487	9,50
Pé de Serra	9.502	7.973	6.514	395	1.064	1.529	16,09
Pintadas	8.430	5.955	4.711	144	1.100	2.475	29,36
Quixabeira	5.996	5.192	4.199	258	735	804	13,41
Riachão do Jacuípe	22.672	19.910	16.509	1.253	2.148	2.762	12,18
São José do Jacuípe	6.711	5.409	4.267	274	868	1.302	19,40
Serra Preta	12.320	10.547	7.914	740	1.893	1.773	14,39
Várzea da Roça	10.287	7.567	5.816	486	1.265	2.720	26,44
Várzea do Poço	5.700	4.886	4.013	250	623	814	14,28
Piemonte da Diamantina	139.265	108.008	83.237	6.708	18.063	31.257	22,44
Caém	8.055	6.856	5.001	413	1.442	1.199	14,89
Capim Grosso	16.980	14.279	11.710	682	1.887	2.701	15,91
Jacobina	56.220	42.287	31.905	3.289	7.093	13.933	24,78
Mirangaba	10.599	8.115	6.310	472	1.333	2.484	23,44
Ourolândia	11.646	8.612	6.687	375	1.550	3.034	26,05
Saúde	8.952	7.097	5.297	498	1.302	1.855	20,72
Serrolândia	8.964	6.813	5.306	345	1.162	2.151	24,00
Umburanas	8.848	6.844	5.700	156	988	2.004	22,65
Várzea Nova	9.001	7.105	5.321	478	1.306	1.896	21,06
Semi-árido Nordeste II	279.336	215.059	170.624	11.630	32.805	64.277	23,01
Adustina	10.567	8.512	6.821	400	1.291	2.055	19,45
Antas	10.238	8.304	7.000	311	993	1.934	18,89
Banzaê	8.260	7.033	5.895	267	871	1.227	14,85
Cícero Dantas	24.778	18.835	14.910	1.173	2.752	5.943	23,98
Cipó	11.892	8.744	7.221	296	1.227	3.148	26,47
Coronel João Sá	11.101	8.673	6.775	486	1.412	2.428	21,87

2.4.2.2 Eleitorado, votantes, votos válidos, brancos, nulos e abstenções na eleição para senador, segundo o Território de Identidade e municípios – Bahia – 2006

(continuação)

Território de Identidade e municípios	Eleitorado	Total de votos	Votos			Abstenções	Abstenções / Eleitorado
			Válidos	Brancos	Nulos		
Euclides da Cunha	40.138	29.806	23.536	1.753	4.517	10.332	25,74
Fátima	12.843	10.173	7.857	669	1.647	2.670	20,79
Heliópolis	9.969	7.429	5.832	458	1.139	2.540	25,48
Jeremoabo	24.818	18.929	15.286	810	2.833	5.889	23,73
Nova Soure	18.704	13.641	10.270	863	2.508	5.063	27,07
Novo Triunfo	7.036	5.253	4.379	146	728	1.783	25,34
Paripiranga	20.510	16.145	12.148	1.423	2.574	4.365	21,28
Pedro Alexandre	7.980	6.210	4.615	311	1.284	1.770	22,18
Ribeira do Amparo	9.054	7.275	5.717	302	1.256	1.779	19,65
Ribeira do Pombal	33.645	25.824	21.375	1.230	3.219	7.821	23,25
Santa Brígida	9.752	7.849	5.948	406	1.495	1.903	19,51
Sítio do Quinto	8.051	6.424	5.039	326	1.059	1.627	20,21
Agreste de Alagoinhas/Litoral Norte	402.155	320.937	245.177	28.572	47.188	81.218	20,20
Acajutiba	10.463	7.907	6.180	550	1.177	2.556	24,43
Alagoinhas	90.414	72.833	57.831	6.423	8.579	17.581	19,44
Aporá	11.734	8.862	6.800	549	1.513	2.872	24,48
Araçás	8.434	6.499	4.960	451	1.088	1.935	22,94
Aramari	7.674	6.112	4.890	343	879	1.562	20,35
Cardeal da Silva	5.863	4.183	3.045	319	819	1.680	28,65
Catu	38.121	31.313	23.197	3.958	4.158	6.808	17,86
Conde	13.452	10.429	8.318	634	1.477	3.023	22,47
Crisópolis	14.411	10.855	8.554	619	1.682	3.556	24,68
Entre Rios	25.612	19.012	13.357	2.350	3.305	6.600	25,77
Esplanada	16.076	14.544	11.108	1.438	1.998	1.532	9,53
Inhambupe	24.132	18.604	14.246	1.286	3.072	5.528	22,91
Itanagra	5.056	3.396	2.697	147	552	1.660	32,83
Itapicuru	18.988	13.814	10.185	916	2.713	5.174	27,25
Jandaíra	6.420	4.675	3.531	272	872	1.745	27,18
Mata de São João	21.617	19.488	14.263	2.346	2.879	2.129	9,85
Olindina	18.793	14.011	10.494	1.293	2.224	4.782	25,45
Ouriçangas	5.622	4.862	3.814	224	824	760	13,52
Pedrao	4.290	3.846	2.997	243	606	444	10,35
Pojuca	19.478	17.982	13.224	2.333	2.425	1.496	7,68
Rio Real	24.015	19.145	14.700	1.478	2.967	4.870	20,28
Sátiro Dias	11.490	8.565	6.786	400	1.379	2.925	25,46
Portal do Sertão	548.644	454.898	369.944	32.170	52.784	93.746	17,09
Água Fria	11.720	8.495	6.616	328	1.551	3.225	27,52
Amélia Rodrigues	17.915	13.586	10.483	1.371	1.732	4.329	24,16
Anguera	7.737	6.272	4.784	482	1.006	1.465	18,93
Antônio Cardoso	7.888	7.234	5.924	271	1.039	654	8,29
Conceição da Feira	12.982	10.643	8.499	853	1.291	2.339	18,02
Conceição do Jacuípe	21.125	16.907	13.654	1.270	1.983	4.218	19,97
Coração de Maria	19.407	15.033	11.716	1.300	2.017	4.374	22,54
Feira de Santana	329.582	277.966	230.320	19.536	28.110	51.616	15,66
Ipecaetá	13.897	10.010	8.163	422	1.425	3.887	27,97
Irará	15.439	13.923	10.963	878	2.082	1.516	9,82
Santa Bárbara	12.572	11.346	8.976	563	1.807	1.226	9,75
Santanópolis	7.289	6.057	4.680	390	987	1.232	16,90
Santo Estêvão	30.689	23.406	18.729	1.438	3.239	7.283	23,73
São Gonçalo dos Campos	21.278	18.140	13.856	2.008	2.276	3.138	14,75

2.4.2.2 Eleitorado, votantes, votos válidos, brancos, nulos e abstenções na eleição para senador, segundo o Território de Identidade e municípios – Bahia – 2006

(continuação)

Território de Identidade e municípios	Eleitorado	Total de votos	Votos			Abstenções	Abstenções / Eleitorado
			Válidos	Brancos	Nulos		
Tanquinho	4.638	4.313	3.482	223	608	325	7,01
Teodoro Sampaio	4.739	4.131	3.130	349	652	608	12,83
Terra Nova	9.747	7.436	5.969	488	979	2.311	23,71
Vitória da Conquista	456.373	344.908	269.192	21.126	54.590	111.465	24,42
Anagé	12.893	11.196	8.736	487	1.973	1.697	13,16
Aracatu	10.510	7.588	5.979	355	1.254	2.922	27,80
Barra do Choça	21.649	16.306	12.344	853	3.109	5.343	24,68
Belo Campo	12.743	9.505	7.418	489	1.598	3.238	25,41
Bom Jesus da Serra	6.877	4.992	4.024	134	834	1.885	27,41
Caetanos	7.689	5.488	4.436	241	811	2.201	28,63
Cândido Sales	19.837	14.731	11.719	745	2.267	5.106	25,74
Caraíbas	8.668	5.482	4.476	169	837	3.186	36,76
Condeúba	14.777	10.254	7.724	776	1.754	4.523	30,61
Cordeiros	5.383	4.283	3.424	170	689	1.100	20,43
Encruzilhada	16.023	11.578	8.879	498	2.201	4.445	27,74
Guajeru	6.746	4.718	3.805	175	738	2.028	30,06
Jacaraci	9.301	7.394	5.673	459	1.262	1.907	20,50
Licínio de Almeida	7.157	6.300	4.923	501	876	857	11,97
Maetinga	6.028	3.978	3.066	127	785	2.050	34,01
Mirante	6.301	4.714	3.783	167	764	1.587	25,19
Mortugaba	9.835	6.404	4.874	312	1.218	3.431	34,89
Piripá	8.142	5.302	4.194	186	922	2.840	34,88
Planalto	16.476	12.469	9.773	671	2.025	4.007	24,32
Poções	30.953	22.236	16.955	1.510	3.771	8.717	28,16
Presidente Jânio Quadros	10.291	6.902	5.143	285	1.474	3.389	32,93
Ribeirão do Largo	7.704	5.845	4.591	139	1.115	1.859	24,13
Tremedal	16.280	10.340	8.340	276	1.724	5.940	36,49
Vitória da Conquista	184.110	146.903	114.913	11.401	20.589	37.207	20,21
Recôncavo	404.851	327.823	260.878	24.991	41.954	77.028	19,03
Cabaceiras do Paraguaçu	11.549	9.101	7.460	345	1.296	2.448	21,20
Cachoeira	23.594	18.182	14.356	1.499	2.327	5.412	22,94
Castro Alves	18.181	15.413	12.708	761	1.944	2.768	15,22
Conceição do Almeida	12.945	10.200	8.052	639	1.509	2.745	21,21
Cruz das Almas	40.440	32.710	26.386	2.795	3.529	7.730	19,11
Dom Macedo Costa	3.087	2.662	2.107	135	420	425	13,77
Governador Mangabeira	13.336	11.250	8.891	850	1.509	2.086	15,64
Maragogipe	32.410	23.993	18.109	2.032	3.852	8.417	25,97
Muniz Ferreira	5.888	5.144	4.201	284	659	744	12,64
Muritiba	20.233	15.733	12.567	1.237	1.929	4.500	22,24
Nazaré	16.366	14.637	11.673	1.185	1.779	1.729	10,56
Santo Amaro	43.565	34.517	27.417	3.202	3.898	9.048	20,77
Santo Antônio de Jesus	56.299	46.391	35.793	4.004	6.594	9.908	17,60
São Felipe	12.659	11.162	9.104	601	1.457	1.497	11,83
São Félix	10.105	8.185	6.527	567	1.091	1.920	19,00
São Francisco do Conde	23.696	20.474	17.153	1.261	2.060	3.222	13,60
São Sebastião do Passé	30.381	24.671	19.318	2.127	3.226	5.710	18,79
Sapeaçu	14.429	11.046	9.161	639	1.246	3.383	23,45
Saubara	8.835	6.915	5.556	592	767	1.920	21,73
Varzedo	6.853	5.437	4.339	236	862	1.416	20,66

2.4.2.2 Eleitorado, votantes, votos válidos, brancos, nulos e abstenções na eleição para senador, segundo o Território de Identidade e municípios – Bahia – 2006

(continuação)

Território de Identidade e municípios	Eleitorado	Total de votos	Votos			Abstenções	Abstenções / Eleitorado
			Válidos	Brancos	Nulos		
Médio Rio de Contas	260.116	194.719	151.299	12.297	31.123	65.397	25,14
Aiquara	3.670	3.000	2.349	139	512	670	18,26
Apuarema	4.816	4.194	3.354	88	752	622	12,92
Barra do Rocha	3.451	3.099	2.593	108	398	352	10,20
Boa Nova	11.954	8.241	5.973	502	1.766	3.713	31,06
Dário Meira	8.228	6.151	4.584	200	1.367	2.077	25,24
Gongogi	6.543	4.111	3.374	125	612	2.432	37,17
Ibirataia	16.429	11.603	9.282	476	1.845	4.826	29,37
Ipiaú	31.426	23.058	18.091	1.562	3.405	8.368	26,63
Itagi	10.549	8.153	6.643	141	1.369	2.396	22,71
Itagibá	12.351	8.569	6.690	379	1.500	3.782	30,62
Itamari	4.986	4.507	3.648	177	682	479	9,61
Jequié	103.514	79.145	60.933	6.614	11.598	24.369	23,54
Jitaúna	12.547	8.546	6.449	338	1.759	4.001	31,89
Manoel Vitorino	11.747	8.079	6.363	393	1.323	3.668	31,22
Nova Ibiá	4.835	4.070	3.326	171	573	765	15,82
Ubatã	13.070	10.193	7.647	884	1.662	2.877	22,01
Bacia do Rio Corrente	144.159	110.970	84.293	8.287	18.390	33.189	23,02
Brejolândia	6.853	5.666	4.393	489	784	1.187	17,32
Canápolis	7.429	5.790	4.091	578	1.121	1.639	22,06
Cocos	12.757	9.596	7.261	834	1.501	3.161	24,78
Coribe	11.411	8.728	6.321	970	1.437	2.683	23,51
Correntina	22.019	16.765	12.749	1.112	2.904	5.254	23,86
Jaborandi	7.324	5.566	4.131	416	1.019	1.758	24,00
Santa Maria da Vitória	27.003	20.343	15.563	1.191	3.589	6.660	24,66
Santana	19.079	14.612	11.256	762	2.594	4.467	23,41
São Félix do Coribe	8.017	6.801	5.159	605	1.037	1.216	15,17
Serra Dourada	13.270	10.255	8.083	768	1.404	3.015	22,72
Tabocas do Brejo Velho	8.997	6.848	5.286	562	1.000	2.149	23,89
Itaparica	106.256	85.332	67.610	5.784	11.938	20.924	19,69
Abaré	10.732	8.949	6.994	398	1.557	1.783	16,61
Chorrochó	8.078	6.527	5.283	202	1.042	1.551	19,20
Glória	10.782	8.770	6.703	589	1.478	2.012	18,66
Macururé	6.057	4.802	3.899	171	732	1.255	20,72
Paulo Afonso	65.867	52.317	41.368	4.242	6.707	13.550	20,57
Rodelas	4.740	3.967	3.363	182	422	773	16,31
Piemonte Norte do Itapicuru	174.197	138.825	108.963	9.328	20.534	35.372	20,31
Andorinha	10.914	8.802	7.151	469	1.182	2.112	19,35
Antônio Gonçalves	6.330	5.397	4.219	325	853	933	14,74
Caldeirão Grande	7.171	5.349	4.224	208	917	1.822	25,41
Campo Formoso	46.246	36.102	28.173	2.433	5.496	10.144	21,93
Filadélfia	12.214	9.599	7.556	604	1.439	2.615	21,41
Jaguarari	17.233	15.820	11.744	1.474	2.602	1.413	8,20
Pindobaçu	15.046	11.397	8.557	1.024	1.816	3.649	24,25
Ponto Novo	10.440	7.960	6.313	452	1.195	2.480	23,75
Senhor do Bonfim	48.603	38.399	31.026	2.339	5.034	10.204	20,99

2.4.2.2 Eleitorado, votantes, votos válidos, brancos, nulos e abstenções na eleição para senador, segundo o Território de Identidade e municípios – Bahia – 2006

(conclusão)

Território de Identidade e municípios	Eleitorado	Total de votos	Votos			Abstenções	Abstenções / Eleitorado
			Válidos	Brancos	Nulos		
Metropolitana de Salvador	2.044.173	1.743.077	1.342.482	179.619	220.976	301.096	14,73
Camaçari	107.846	95.840	74.347	10.487	11.006	12.006	11,13
Candeias	43.564	39.736	32.622	3.261	3.853	3.828	8,79
Dias D'Ávila	29.760	26.313	20.340	2.769	3.204	3.447	11,58
Itaparica	12.635	9.810	7.963	731	1.116	2.825	22,36
Lauro de Freitas	82.646	69.435	53.680	7.215	8.540	13.211	15,99
Madre de Deus	10.732	9.674	8.271	605	798	1.058	9,86
Salinas da Margarida	8.007	6.223	5.020	428	775	1.784	22,28
Salvador	1.657.559	1.410.749	1.080.653	147.248	182.848	246.810	14,89
Simões Filho	68.264	57.397	44.929	5.522	6.946	10.867	15,92
Vera Cruz	23.160	17.900	14.657	1.353	1.890	5.260	22,71

Fonte: TRE

2.4.2.3 Eleitorado, votantes, votos válidos, brancos, nulos e abstenções na eleição para governador, segundo o Território de Identidade e municípios – Bahia – 2006

(continua)

Território de Identidade e municípios	Eleitorado	Total de votos	Votos			Abstenções	Abstenções / Eleitorado
			Válidos	Brancos	Nulos		
Estado da Bahia	9.109.353	7.225.104	6.130.866	356.363	737.875	1.884.249	20,68
Irecê	275.750	217.921	188.052	9.202	20.667	57.829	20,97
América Dourada	11.293	8.477	7.188	437	852	2.816	24,94
Barra do Mendes	9.796	8.283	7.127	408	748	1.513	15,45
Barro Alto	9.438	7.500	6.528	394	578	1.938	20,53
Cafarnaum	11.161	8.420	7.186	286	948	2.741	24,56
Canarana	16.407	12.786	10.948	599	1.239	3.621	22,07
Central	12.194	10.016	8.729	347	940	2.178	17,86
Gentio do Ouro	8.495	6.495	5.496	314	685	2.000	23,54
Ibipeba	11.366	9.680	8.256	451	973	1.686	14,83
Ibititá	13.908	11.100	9.924	355	821	2.808	20,19
Ipupiara	6.259	5.309	4.514	369	426	950	15,18
Irecê	39.008	30.226	26.349	1.277	2.600	8.782	22,51
Itaguaçu da Bahia	6.682	6.024	5.178	236	610	658	9,85
João Dourado	14.663	11.989	10.375	486	1.128	2.674	18,24
Jussara	11.395	8.464	7.346	286	832	2.931	25,72
Lapão	18.372	14.850	12.570	706	1.574	3.522	19,17
Mulungu do Morro	8.207	6.516	5.572	311	633	1.691	20,60
Presidente Dutra	10.581	8.339	7.325	356	658	2.242	21,19
São Gabriel	14.032	11.048	9.605	471	972	2.984	21,27
Uibaí	9.218	7.999	7.182	262	555	1.219	13,22
Xique-Xique	33.275	24.400	20.654	851	2.895	8.875	26,67
Velho Chico	251.742	189.563	159.809	7.647	22.107	62.179	24,70
Barra	28.808	22.135	18.684	469	2.982	6.673	23,16
Bom Jesus da Lapa	38.615	29.255	24.354	1.353	3.548	9.360	24,24
Brotas de Macaúbas	9.631	6.884	5.754	249	881	2.747	28,52
Carinhanha	18.302	14.057	12.182	342	1.533	4.245	23,19
Feira da Mata	4.315	3.372	2.939	121	312	943	21,85
Ibotirama	18.576	13.795	11.858	539	1.398	4.781	25,74
Igaporã	11.339	8.502	6.922	455	1.125	2.837	25,02
Malhada	11.004	8.378	7.191	306	881	2.626	23,86
Matina	7.627	5.994	4.762	331	901	1.633	21,41
Morpará	7.239	5.247	4.665	76	506	1.992	27,52
Muquém do São Francisco	5.984	4.700	4.130	93	477	1.284	21,46
Oliveira dos Brejinhos	16.754	12.356	10.177	707	1.472	4.398	26,25
Paratinga	21.321	15.790	13.877	318	1.595	5.531	25,94
Riacho de Santana	22.303	17.068	13.475	1.467	2.126	5.235	23,47
Serra do Ramalho	21.708	15.719	13.257	647	1.815	5.989	27,59
Sítio do Mato	8.216	6.311	5.582	174	555	1.905	23,19
Chapada Diamantina	245.736	187.828	158.057	7.827	21.944	57.908	23,57
Abaíra	7.138	5.221	4.191	331	699	1.917	26,86
Andaraí	9.201	7.036	5.853	193	990	2.165	23,53
Barra da Estiva	14.440	11.759	9.597	825	1.337	2.681	18,57
Boninal	9.712	6.966	5.870	198	898	2.746	28,27
Bonito	8.880	7.061	5.936	256	869	1.819	20,48
Ibicoara	8.536	7.036	5.819	311	906	1.500	17,57
Ibitiara	11.492	8.358	7.306	246	806	3.134	27,27
Iraquara	14.136	10.972	9.379	442	1.151	3.164	22,38
Itaeté	10.003	7.367	6.137	216	1.014	2.636	26,35

2.4.2.3 Eleitorado, votantes, votos válidos, brancos, nulos e abstenções na eleição para governador, segundo o Território de Identidade e municípios – Bahia – 2006

(continuação)

Território de Identidade e municípios	Eleitorado	Total de votos	Votos			Abstenções	Abstenções / Eleitorado
			Válidos	Branco	Nulos		
Jussiape	7.279	5.292	4.534	288	470	1.987	27,30
Lençóis	5.926	4.541	3.820	192	529	1.385	23,37
Marcionílio Souza	5.693	4.883	4.059	166	658	810	14,23
Morro do Chapéu	24.880	18.396	15.571	743	2.082	6.484	26,06
Mucugê	7.038	5.779	4.795	208	776	1.259	17,89
Nova Redenção	6.295	4.628	3.836	112	680	1.667	26,48
Novo Horizonte	7.163	5.820	5.043	322	455	1.343	18,75
Palmeiras	5.989	4.617	3.851	140	626	1.372	22,91
Piatã	14.957	10.803	8.879	428	1.496	4.154	27,77
Rio de Contas	10.459	8.375	7.081	439	855	2.084	19,93
Seabra	27.271	21.077	18.096	854	2.127	6.194	22,71
Souto Soares	10.870	8.160	6.731	584	845	2.710	24,93
Utinga	11.962	8.955	7.565	204	1.186	3.007	25,14
Wagner	6.416	4.726	4.108	129	489	1.690	26,34
Sisal	402.096	319.022	272.087	12.667	34.268	83.074	20,66
Araci	32.372	24.179	20.419	868	2.892	8.193	25,31
Barrocas	9.777	8.122	7.181	287	654	1.655	16,93
Biritinga	11.094	8.499	6.776	362	1.361	2.595	23,39
Candeal	8.097	6.423	5.325	341	757	1.674	20,67
Cansanção	22.837	17.213	14.980	491	1.742	5.624	24,63
Conceição do Coité	44.797	36.613	31.154	1.970	3.489	8.184	18,27
Ichu	4.740	4.181	3.726	144	311	559	11,79
Itiúba	25.572	19.536	16.459	842	2.235	6.036	23,60
Lamarão	6.446	4.490	3.783	192	515	1.956	30,34
Monte Santo	36.634	27.553	23.065	1.194	3.294	9.081	24,79
Nordestina	8.305	6.508	5.739	117	652	1.797	21,64
Queimadas	19.448	14.177	11.726	679	1.772	5.271	27,10
Quijingue	20.234	15.782	13.805	374	1.603	4.452	22,00
Retirolândia	9.368	8.259	7.089	347	823	1.109	11,84
Santaluz	23.584	20.453	17.960	527	1.966	3.131	13,28
São Domingos	5.979	5.436	4.835	194	407	543	9,08
Serrinha	51.783	41.032	34.800	1.633	4.599	10.751	20,76
Teofilândia	12.333	10.741	9.120	430	1.191	1.592	12,91
Tucano	34.000	26.289	22.377	1.120	2.792	7.711	22,68
Valente	14.696	13.536	11.768	555	1.213	1.160	7,89
Litoral Sul	549.334	411.821	354.566	17.495	39.760	137.513	25,03
Almadina	3.731	3.300	2.906	43	351	431	11,55
Arataca	7.368	4.600	4.030	98	472	2.768	37,57
Aurelino Leal	10.392	6.834	5.894	230	710	3.558	34,24
Barro Preto	5.777	4.048	3.458	133	457	1.729	29,93
Buerarema	11.784	10.102	8.651	329	1.122	1.682	14,27
Camacan	22.186	15.101	12.659	706	1.736	7.085	31,93
Canavieiras	25.227	17.626	15.388	530	1.708	7.601	30,13
Coaraci	18.490	13.033	11.209	294	1.530	5.457	29,51
Floresta Azul	8.165	6.362	5.655	162	545	1.803	22,08
Ibicarai	20.364	13.821	11.865	494	1.462	6.543	32,13
Ibirapitanga	16.293	10.408	8.480	353	1.575	5.885	36,12
Ilhéus	122.076	93.504	80.090	5.836	7.578	28.572	23,41
Itabuna	142.770	112.350	98.664	4.895	8.791	30.420	21,31
Itacaré	11.266	8.144	6.832	357	955	3.122	27,71

2.4.2.3 Eleitorado, votantes, votos válidos, brancos, nulos e abstenções na eleição para governador, segundo o Território de Identidade e municípios – Bahia – 2006

(continuação)

Território de Identidade e municípios	Eleitorado	Total de votos	Votos			Abstenções	Abstenções / Eleitorado
			Válidos	Brancos	Nulos		
Itaju do Colônia	5.853	3.849	3.347	118	384	2.004	34,24
Itajuípe	11.944	10.839	9.592	362	885	1.105	9,25
Itapé	7.569	5.702	4.885	202	615	1.867	24,67
Itapitanga	6.867	4.651	4.110	121	420	2.216	32,27
Jussari	5.356	3.676	3.179	62	435	1.680	31,37
Maraú	11.623	8.145	6.661	331	1.153	3.478	29,92
Mascote	6.548	5.752	4.893	149	710	796	12,16
Pau Brasil	5.767	5.104	4.349	151	604	663	11,50
Santa Luzia	9.140	5.995	5.133	159	703	3.145	34,41
São José da Vitória	3.968	3.326	2.943	57	326	642	16,18
Ubaitaba	15.730	11.224	9.220	396	1.608	4.506	28,65
Una	18.686	12.440	10.637	483	1.320	6.246	33,43
Uruçuca	14.394	11.885	9.836	444	1.605	2.509	17,43
Baixo Sul	206.104	157.967	129.768	8.520	19.679	48.137	23,36
Aratuípe	6.997	5.295	4.559	177	559	1.702	24,32
Cairu	8.564	6.726	5.831	346	549	1.838	21,46
Camamu	20.533	14.683	11.865	742	2.076	5.850	28,49
Gandu	21.230	15.475	12.827	655	1.993	5.755	27,11
Igrapiúna	8.261	6.123	4.995	354	774	2.138	25,88
Ituberá	17.263	13.084	11.115	703	1.266	4.179	24,21
Jaguaripe	10.547	7.701	6.568	393	740	2.846	26,98
Nilo Peçanha	7.924	6.065	4.772	459	834	1.859	23,46
Piraí do Norte	5.780	4.221	3.478	212	531	1.559	26,97
Presidente Tancredo Neves	14.927	12.108	9.799	438	1.871	2.819	18,89
Taperoá	9.288	8.156	6.551	475	1.130	1.132	12,19
Teolândia	9.775	7.550	6.298	214	1.038	2.225	22,76
Valença	51.418	40.846	33.066	3.040	4.740	10.572	20,56
Wenceslau Guimarães	13.597	9.934	8.044	312	1.578	3.663	26,94
Extremo Sul	464.672	342.557	286.908	16.753	38.896	122.115	26,28
Alcobaça	13.937	9.914	7.698	783	1.433	4.023	28,87
Belmonte	10.325	8.963	7.366	446	1.151	1.362	13,19
Caravelas	14.486	10.140	7.946	630	1.564	4.346	30,00
Eunápolis	61.111	46.270	40.003	1.627	4.640	14.841	24,29
Guaratinga	16.972	10.930	9.366	333	1.231	6.042	35,60
Ibirapoã	4.917	4.155	3.345	141	669	762	15,50
Itabela	19.367	13.894	11.601	503	1.790	5.473	28,26
Itagimirim	3.957	3.420	2.818	167	435	537	13,57
Itamaraju	48.961	33.434	28.077	1.598	3.759	15.527	31,71
Itanhém	12.633	10.718	8.632	492	1.594	1.915	15,16
Itapebi	8.476	5.592	4.660	198	734	2.884	34,03
Jucuruçu	9.325	4.865	4.142	143	580	4.460	47,83
Lajedão	3.442	2.835	2.427	55	353	607	17,64
Medeiros Neto	14.639	12.436	10.348	381	1.707	2.203	15,05
Mucuri	22.945	16.517	13.460	1.155	1.902	6.428	28,01
Nova Viçosa	22.223	16.136	13.150	1.026	1.960	6.087	27,39
Porto Seguro	60.950	46.063	39.500	2.580	3.983	14.887	24,42
Prado	17.698	12.245	9.856	742	1.647	5.453	30,81
Santa Cruz Cabrália	13.119	9.770	8.063	657	1.050	3.349	25,53
Teixeira de Freitas	79.861	60.009	50.912	2.974	6.123	19.852	24,86
Vereda	5.328	4.251	3.538	122	591	1.077	20,21

2.4.2.3 Eleitorado, votantes, votos válidos, brancos, nulos e abstenções na eleição para governador, segundo o Território de Identidade e municípios – Bahia – 2006

(continuação)

Território de Identidade e municípios	Eleitorado	Total de votos	Votos			Abstenções	Abstenções / Eleitorado
			Válidos	Brancos	Nulos		
Itapetinga	168.412	126.633	106.922	4.682	15.029	41.779	24,81
Caatiba	6.657	4.665	3.910	106	649	1.992	29,92
Firmino Alves	3.183	2.889	2.526	125	238	294	9,24
Ibicuí	11.171	7.910	6.334	437	1.139	3.261	29,19
Iguaí	18.352	12.889	10.512	567	1.810	5.463	29,77
Itambé	18.055	13.046	11.207	352	1.487	5.009	27,74
Itapetinga	44.215	34.223	29.727	1.309	3.187	9.992	22,60
Itarantim	13.151	9.803	8.430	281	1.092	3.348	25,46
Itororó	14.160	10.824	8.975	425	1.424	3.336	23,56
Macarani	10.514	9.232	7.527	350	1.355	1.282	12,19
Maiquinique	5.250	4.579	3.899	140	540	671	12,78
Nova Canaã	11.426	8.289	6.904	248	1.137	3.137	27,45
Potiraguá	8.054	5.465	4.571	230	664	2.589	32,15
Santa Cruz da Vitória	4.224	2.819	2.400	112	307	1.405	33,26
Vale do Jiquiriçá	227.889	175.087	145.956	6.974	22.157	52.802	23,17
Amargosa	24.439	17.989	15.123	850	2.016	6.450	26,39
Brejões	10.514	8.010	6.717	300	993	2.504	23,82
Cravolândia	4.404	3.445	2.805	229	411	959	21,78
Elísio Medrado	6.537	5.464	4.785	151	528	1.073	16,41
Irajuba	5.463	4.295	3.610	174	511	1.168	21,38
Iramaia	9.005	6.574	5.682	160	732	2.431	27,00
Itaquara	6.400	4.966	4.271	88	607	1.434	22,41
Itiruçu	8.743	7.449	6.000	327	1.122	1.294	14,80
Jaguaquara	31.649	24.154	19.291	1.406	3.457	7.495	23,68
Jiquiriçá	9.949	7.743	6.246	379	1.118	2.206	22,17
Lafayette Coutinho	3.095	2.736	2.235	144	357	359	11,60
Lagedo do Tabocal	6.154	4.796	3.996	221	579	1.358	22,07
Laje	16.186	12.814	10.662	404	1.748	3.372	20,83
Maracás	17.654	13.043	11.096	501	1.446	4.611	26,12
Milagres	8.593	6.504	5.628	131	745	2.089	24,31
Mutuípe	16.410	12.709	10.728	309	1.672	3.701	22,55
Nova Itarana	5.407	4.083	3.442	123	518	1.324	24,49
Planaltino	5.117	4.697	3.815	236	646	420	8,21
Santa Inês	8.881	6.168	5.032	342	794	2.713	30,55
São Miguel das Matas	8.130	6.380	5.607	182	591	1.750	21,53
Ubaíra	15.159	11.068	9.185	317	1.566	4.091	26,99
Sertão de São Francisco	321.493	252.586	217.429	9.174	25.983	68.907	21,43
Campo Alegre de Lourdes	19.386	14.404	12.103	305	1.996	4.982	25,70
Canudos	10.655	8.297	7.187	197	913	2.358	22,13
Casa Nova	42.966	34.214	28.399	1.712	4.103	8.752	20,37
Curaçá	21.470	17.577	15.441	439	1.697	3.893	18,13
Juazeiro	113.326	93.072	81.701	3.905	7.466	20.254	17,87
Pilão Arcado	22.753	16.264	13.324	237	2.703	6.489	28,52
Remanso	28.331	20.812	17.615	437	2.760	7.519	26,54
Sento Sé	25.374	19.686	17.484	633	1.569	5.688	22,42
Sobradinho	16.453	12.530	10.781	611	1.138	3.923	23,84
Uauá	20.779	15.730	13.394	698	1.638	5.049	24,30
Oeste Baiano	232.574	185.934	160.683	7.158	18.093	46.640	20,05
Angical	11.297	8.936	8.000	205	731	2.361	20,90
Baianópolis	7.920	7.121	5.892	395	834	799	10,09

2.4.2.3 Eleitorado, votantes, votos válidos, brancos, nulos e abstenções na eleição para governador, segundo o Território de Identidade e municípios – Bahia – 2006

(continuação)

Território de Identidade e municípios	Eleitorado	Total de votos	Votos			Abstenções	Abstenções / Eleitorado
			Válidos	Brancos	Nulos		
Barreiras	74.585	59.860	53.197	2.328	4.335	14.725	19,74
Buritirama	12.363	9.769	8.406	80	1.283	2.594	20,98
Catolândia	2.804	2.495	2.180	90	225	309	11,02
Cotegipe	9.184	6.998	5.749	310	939	2.186	23,80
Cristópolis	10.367	8.299	7.409	175	715	2.068	19,95
Formosa do Rio Preto	14.005	10.914	9.200	480	1.234	3.091	22,07
Luís Eduardo Magalhães	19.995	17.384	15.057	1.069	1.258	2.611	13,06
Mansidão	8.342	6.273	5.499	164	610	2.069	24,80
Riachão das Neves	18.565	13.295	10.586	558	2.151	5.270	28,39
Santa Rita de Cássia	19.055	14.809	12.556	616	1.637	4.246	22,28
São Desidério	13.775	12.092	10.283	477	1.332	1.683	12,22
Wanderley	10.317	7.689	6.669	211	809	2.628	25,47
Bacia do Paramirim	111.895	83.006	69.016	4.396	9.594	28.889	25,82
Boquira	16.027	11.449	9.799	419	1.231	4.578	28,56
Botuporã	8.341	6.402	5.345	254	803	1.939	23,25
Caturama	7.089	4.885	4.069	291	525	2.204	31,09
Érico Cardoso	8.356	5.600	4.448	435	717	2.756	32,98
Ibipitanga	9.343	7.343	5.965	445	933	2.000	21,41
Macaúbas	28.703	21.542	18.381	826	2.335	7.161	24,95
Paramirim	14.692	10.616	8.685	700	1.231	4.076	27,74
Rio do Pires	8.542	6.498	5.298	413	787	2.044	23,93
Tanque Novo	10.802	8.671	7.026	613	1.032	2.131	19,73
Sertão Produtivo	312.011	240.828	203.098	10.326	27.404	71.183	22,81
Brumado	44.021	34.945	30.457	1.276	3.212	9.076	20,62
Caculé	15.442	11.511	9.865	485	1.161	3.931	25,46
Caetité	34.409	26.165	21.759	1.040	3.366	8.244	23,96
Candiba	9.914	7.689	5.867	776	1.046	2.225	22,44
Contendas do Sincorá	3.221	2.756	2.363	97	296	465	14,44
Dom Basílio	7.766	6.790	5.471	511	808	976	12,57
Guanambi	50.840	40.481	34.366	1.871	4.244	10.359	20,38
Ibiassucê	7.823	5.941	5.188	95	658	1.882	24,06
Ituaçu	13.940	11.295	9.681	446	1.168	2.645	18,97
Iuiú	7.453	5.689	4.882	165	642	1.764	23,67
Lagoa Real	8.454	6.504	5.636	143	725	1.950	23,07
Livramento de Nossa Senhora	29.450	22.521	19.144	925	2.452	6.929	23,53
Malhada de Pedras	6.659	5.116	4.482	110	524	1.543	23,17
Palmas de Monte Alto	15.429	11.593	9.832	312	1.449	3.836	24,86
Pindaí	11.690	8.313	6.695	506	1.112	3.377	28,89
Rio do Antônio	10.497	7.616	6.305	257	1.054	2.881	27,45
Sebastião Laranjeiras	6.984	5.006	4.072	329	605	1.978	28,32
Tanhaçu	15.810	12.278	10.422	240	1.616	3.532	22,34
Urandi	12.209	8.619	6.611	742	1.266	3.590	29,40
Piemonte do Paraguaçu	205.624	153.793	128.337	5.659	19.797	51.831	25,21
Boa Vista do Tupim	13.819	10.302	8.249	254	1.799	3.517	25,45
Iaçú	19.723	13.685	11.382	645	1.658	6.038	30,61
Ibiquera	3.180	2.616	2.208	47	361	564	17,74
Itaberaba	42.770	31.528	26.130	1.524	3.874	11.242	26,28
Itatim	10.441	8.110	6.867	360	883	2.331	22,33
Lajedinho	2.636	2.364	2.042	50	272	272	10,32

2.4.2.3 Eleitorado, votantes, votos válidos, brancos, nulos e abstenções na eleição para governador, segundo o Território de Identidade e municípios – Bahia – 2006

(continuação)

Território de Identidade e municípios	Eleitorado	Total de votos	Votos			Abstenções	Abstenções / Eleitorado
			Válidos	Brancos	Nulos		
Macajuba	8.600	6.653	5.336	274	1.043	1.947	22,64
Miguel Calmon	20.577	15.907	13.425	524	1.958	4.670	22,70
Mundo Novo	15.088	11.558	9.593	444	1.521	3.530	23,40
Piritiba	13.332	10.099	8.676	251	1.172	3.233	24,25
Rafael Jambeiro	16.876	11.889	9.937	399	1.553	4.987	29,55
Ruy Barbosa	21.934	16.207	13.792	429	1.986	5.727	26,11
Santa Terezinha	6.671	5.333	4.337	306	690	1.338	20,06
Tapiramutá	9.977	7.542	6.363	152	1.027	2.435	24,41
Bacia do Jacuípe	174.496	136.002	113.124	6.785	16.093	38.494	22,06
Baixa Grande	15.232	11.009	8.966	599	1.444	4.223	27,72
Capela do Alto Alegre	8.213	6.686	5.476	393	817	1.527	18,59
Gavião	3.772	3.107	2.633	130	344	665	17,63
Ipirá	45.589	32.553	27.166	1.634	3.753	13.036	28,59
Mairi	14.943	10.566	8.118	631	1.817	4.377	29,29
Nova Fátima	5.129	4.642	3.925	231	486	487	9,50
Pé de Serra	9.502	7.973	6.927	299	747	1.529	16,09
Pintadas	8.430	5.955	5.205	118	632	2.475	29,36
Quixabeira	5.996	5.192	4.263	276	653	804	13,41
Riachão do Jacuípe	22.672	19.910	17.397	925	1.588	2.762	12,18
São José do Jacuípe	6.711	5.409	4.289	303	817	1.302	19,40
Serra Preta	12.320	10.547	8.742	503	1.302	1.773	14,39
Várzea da Roça	10.287	7.567	6.012	506	1.049	2.720	26,44
Várzea do Poço	5.700	4.886	4.005	237	644	814	14,28
Piemonte da Diamantina	139.265	108.008	89.179	4.739	14.090	31.257	22,44
Caém	8.055	6.856	5.528	310	1.018	1.199	14,89
Capim Grosso	16.980	14.279	11.891	599	1.789	2.701	15,91
Jacobina	56.220	42.287	35.228	2.026	5.033	13.933	24,78
Mirangaba	10.599	8.115	6.538	380	1.197	2.484	23,44
Ourolândia	11.646	8.612	7.132	272	1.208	3.034	26,05
Saúde	8.952	7.097	5.702	367	1.028	1.855	20,72
Serrolândia	8.964	6.813	5.635	278	900	2.151	24,00
Umburanas	8.848	6.844	5.763	126	955	2.004	22,65
Várzea Nova	9.001	7.105	5.762	381	962	1.896	21,06
Semi-árido Nordeste II	279.336	215.059	180.740	8.794	25.525	64.277	23,01
Adustina	10.567	8.512	7.248	289	975	2.055	19,45
Antas	10.238	8.304	7.230	283	791	1.934	18,89
Banzaê	8.260	7.033	6.199	166	668	1.227	14,85
Cícero Dantas	24.778	18.835	15.809	980	2.046	5.943	23,98
Cipó	11.892	8.744	7.527	219	998	3.148	26,47
Coronel João Sá	11.101	8.673	7.209	380	1.084	2.428	21,87
Euclides da Cunha	40.138	29.806	25.102	1.307	3.397	10.332	25,74
Fátima	12.843	10.173	8.284	543	1.346	2.670	20,79
Heliópolis	9.969	7.429	6.291	374	764	2.540	25,48
Jeremoabo	24.818	18.929	16.157	596	2.176	5.889	23,73
Nova Soure	18.704	13.641	11.415	500	1.726	5.063	27,07
Novo Triunfo	7.036	5.253	4.380	138	735	1.783	25,34
Paripiranga	20.510	16.145	13.152	1.045	1.948	4.365	21,28
Pedro Alexandre	7.980	6.210	4.901	276	1.033	1.770	22,18
Ribeira do Amparo	9.054	7.275	6.040	209	1.026	1.779	19,65

2.4.2.3 Eleitorado, votantes, votos válidos, brancos, nulos e abstenções na eleição para governador, segundo o Território de Identidade e municípios – Bahia – 2006

(continuação)

Território de Identidade e municípios	Eleitorado	Total de votos	Votos			Abstenções	Abstenções / Eleitorado
			Válidos	Brancos	Nulos		
Ribeira do Pombal	33.645	25.824	22.117	937	2.770	7.821	23,25
Santa Brígida	9.752	7.849	6.366	306	1.177	1.903	19,51
Sítio do Quinto	8.051	6.424	5.313	246	865	1.627	20,21
Agreste de Alagoinhas/Litoral Norte	402.155	320.937	268.947	18.941	33.049	81.218	20,20
Acajutiba	10.463	7.907	6.656	370	881	2.556	24,43
Alagoinhas	90.414	72.833	63.141	3.806	5.886	17.581	19,44
Aporá	11.734	8.862	7.372	387	1.103	2.872	24,48
Araçás	8.434	6.499	5.505	315	679	1.935	22,94
Aramari	7.674	6.112	5.253	236	623	1.562	20,35
Cardeal da Silva	5.863	4.183	3.346	234	603	1.680	28,65
Catu	38.121	31.313	26.331	2.366	2.616	6.808	17,86
Conde	13.452	10.429	8.888	482	1.059	3.023	22,47
Crisópolis	14.411	10.855	9.110	457	1.288	3.556	24,68
Entre Rios	25.612	19.012	15.019	1.628	2.365	6.600	25,77
Esplanada	16.076	14.544	12.132	973	1.439	1.532	9,53
Inhambupe	24.132	18.604	15.507	978	2.119	5.528	22,91
Itanagra	5.056	3.396	2.890	108	398	1.660	32,83
Itapicuru	18.988	13.814	11.245	704	1.865	5.174	27,25
Jandaíra	6.420	4.675	3.846	218	611	1.745	27,18
Mata de São João	21.617	19.488	15.881	1.655	1.952	2.129	9,85
Olindina	18.793	14.011	11.534	975	1.502	4.782	25,45
Ouriçangas	5.622	4.862	4.092	157	613	760	13,52
Pedrao	4.290	3.846	3.259	187	400	444	10,35
Pojuca	19.478	17.982	14.683	1.461	1.838	1.496	7,68
Rio Real	24.015	19.145	16.025	938	2.182	4.870	20,28
Sátiro Dias	11.490	8.565	7.232	306	1.027	2.925	25,46
Portal do Sertão	548.644	454.898	393.094	21.998	39.806	93.746	17,09
Água Fria	11.720	8.495	7.037	272	1.186	3.225	27,52
Amélia Rodrigues	17.915	13.586	11.500	890	1.196	4.329	24,16
Anguera	7.737	6.272	5.219	328	725	1.465	18,93
Antônio Cardoso	7.888	7.234	6.200	216	818	654	8,29
Conceição da Feira	12.982	10.643	9.188	602	853	2.339	18,02
Conceição do Jacuípe	21.125	16.907	14.658	847	1.402	4.218	19,97
Coração de Maria	19.407	15.033	12.675	895	1.463	4.374	22,54
Feira de Santana	329.582	277.966	242.281	13.388	22.297	51.616	15,66
Ipecaetá	13.897	10.010	8.477	369	1.164	3.887	27,97
Irará	15.439	13.923	11.903	547	1.473	1.516	9,82
Santa Bárbara	12.572	11.346	9.816	340	1.190	1.226	9,75
Santanópolis	7.289	6.057	5.074	304	679	1.232	16,90
Santo Estêvão	30.689	23.406	20.204	981	2.221	7.283	23,73
São Gonçalo dos Campos	21.278	18.140	15.190	1.331	1.619	3.138	14,75
Tanquinho	4.638	4.313	3.765	135	413	325	7,01
Teodoro Sampaio	4.739	4.131	3.416	231	484	608	12,83
Terra Nova	9.747	7.436	6.491	322	623	2.311	23,71
Vitória da Conquista	456.373	344.908	291.354	13.703	39.851	111.465	24,42
Anagé	12.893	11.196	9.248	337	1.611	1.697	13,16
Aracatu	10.510	7.588	6.416	260	912	2.922	27,80
Barra do Choça	21.649	16.306	13.403	530	2.373	5.343	24,68
Belo Campo	12.743	9.505	8.073	323	1.109	3.238	25,41

2.4.2.3 Eleitorado, votantes, votos válidos, brancos, nulos e abstenções na eleição para governador, segundo o Território de Identidade e municípios – Bahia – 2006

(continuação)

Território de Identidade e municípios	Eleitorado	Total de votos	Votos			Abstenções	Abstenções / Eleitorado
			Válidos	Brancos	Nulos		
Bom Jesus da Serra	6.877	4.992	4.321	79	592	1.885	27,41
Caetanos	7.689	5.488	4.695	172	621	2.201	28,63
Cândido Sales	19.837	14.731	12.677	472	1.582	5.106	25,74
Caraíbas	8.668	5.482	4.764	121	597	3.186	36,76
Condeúba	14.777	10.254	8.462	544	1.248	4.523	30,61
Cordeiros	5.383	4.283	3.575	129	579	1.100	20,43
Encruzilhada	16.023	11.578	9.601	406	1.571	4.445	27,74
Guajeru	6.746	4.718	4.033	128	557	2.028	30,06
Jacaraci	9.301	7.394	6.138	322	934	1.907	20,50
Licínio de Almeida	7.157	6.300	5.385	320	595	857	11,97
Maetinga	6.028	3.978	3.249	87	642	2.050	34,01
Mirante	6.301	4.714	4.053	117	544	1.587	25,19
Mortugaba	9.835	6.404	5.543	217	644	3.431	34,89
Piripá	8.142	5.302	4.461	130	711	2.840	34,88
Planalto	16.476	12.469	10.608	439	1.422	4.007	24,32
Poções	30.953	22.236	18.613	978	2.645	8.717	28,16
Presidente Jânio Quadros	10.291	6.902	5.662	220	1.020	3.389	32,93
Ribeirão do Largo	7.704	5.845	4.938	128	779	1.859	24,13
Tremedal	16.280	10.340	8.686	215	1.439	5.940	36,49
Vitória da Conquista	184.110	146.903	124.750	7.029	15.124	37.207	20,21
Recôncavo	404.851	327.823	283.120	16.474	28.229	77.028	19,03
Cabaceiras do Paraguaçu	11.549	9.101	7.877	243	981	2.448	21,20
Cachoeira	23.594	18.182	15.871	878	1.433	5.412	22,94
Castro Alves	18.181	15.413	13.343	569	1.501	2.768	15,22
Conceição do Almeida	12.945	10.200	8.822	423	955	2.745	21,21
Cruz das Almas	40.440	32.710	28.738	1.677	2.295	7.730	19,11
Dom Macedo Costa	3.087	2.662	2.289	100	273	425	13,77
Governador Mangabeira	13.336	11.250	9.694	507	1.049	2.086	15,64
Maragogipe	32.410	23.993	19.859	1.457	2.677	8.417	25,97
Muniz Ferreira	5.888	5.144	4.473	219	452	744	12,64
Muritiba	20.233	15.733	13.567	860	1.306	4.500	22,24
Nazaré	16.366	14.637	12.698	773	1.166	1.729	10,56
Santo Amaro	43.565	34.517	29.752	2.129	2.636	9.048	20,77
Santo Antônio de Jesus	56.299	46.391	39.453	2.706	4.232	9.908	17,60
São Felipe	12.659	11.162	9.656	476	1.030	1.497	11,83
São Félix	10.105	8.185	7.134	354	697	1.920	19,00
São Francisco do Conde	23.696	20.474	18.234	796	1.444	3.222	13,60
São Sebastião do Passé	30.381	24.671	21.221	1.307	2.143	5.710	18,79
Sapeaçu	14.429	11.046	9.739	441	866	3.383	23,45
Saubara	8.835	6.915	6.024	400	491	1.920	21,73
Varzedo	6.853	5.437	4.676	159	602	1.416	20,66
Médio Rio de Contas	260.116	194.719	165.352	7.512	21.855	65.397	25,14
Aiquara	3.670	3.000	2.475	97	428	670	18,26
Apurema	4.816	4.194	3.456	69	669	622	12,92
Barra do Rocha	3.451	3.099	2.705	71	323	352	10,20
Boa Nova	11.954	8.241	6.633	360	1.248	3.713	31,06
Dário Meira	8.228	6.151	5.023	154	974	2.077	25,24
Gongogi	6.543	4.111	3.468	95	548	2.432	37,17
Ibirataia	16.429	11.603	9.975	378	1.250	4.826	29,37
Ipiaú	31.426	23.058	19.695	966	2.397	8.368	26,63

2.4.2.3 Eleitorado, votantes, votos válidos, brancos, nulos e abstenções na eleição para governador, segundo o Território de Identidade e municípios – Bahia – 2006

(conclusão)

Território de Identidade e municípios	Eleitorado	Total de votos	Votos			Abstenções	Abstenções / Eleitorado
			Válidos	Brancos	Nulos		
Itagi	10.549	8.153	7.038	99	1.016	2.396	22,71
Itagibá	12.351	8.569	7.298	244	1.027	3.782	30,62
Itamari	4.986	4.507	3.866	126	515	479	9,61
Jequié	103.514	79.145	68.087	3.657	7.401	24.369	23,54
Jitaúna	12.547	8.546	6.926	234	1.386	4.001	31,89
Manoel Vitorino	11.747	8.079	6.922	237	920	3.668	31,22
Nova Ibiá	4.835	4.070	3.466	137	467	765	15,82
Ubatã	13.070	10.193	8.319	588	1.286	2.877	22,01
Bacia do Rio Corrente	144.159	110.970	90.789	6.234	13.947	33.189	23,02
Brejolândia	6.853	5.666	4.690	363	613	1.187	17,32
Canápolis	7.429	5.790	4.583	450	757	1.639	22,06
Cocos	12.757	9.596	7.785	708	1.103	3.161	24,78
Coribe	11.411	8.728	7.090	684	954	2.683	23,51
Correntina	22.019	16.765	12.968	1.031	2.766	5.254	23,86
Jaborandi	7.324	5.566	4.242	340	984	1.758	24,00
Santa Maria da Vitória	27.003	20.343	17.125	815	2.403	6.660	24,66
Santana	19.079	14.612	11.912	578	2.122	4.467	23,41
São Félix do Coribe	8.017	6.801	5.666	442	693	1.216	15,17
Serra Dourada	13.270	10.255	8.899	491	865	3.015	22,72
Tabocas do Brejo Velho	8.997	6.848	5.829	332	687	2.149	23,89
Itaparica	106.256	85.332	73.832	3.579	7.921	20.924	19,69
Abaré	10.732	8.949	7.601	272	1.076	1.783	16,61
Chorrochó	8.078	6.527	5.702	156	669	1.551	19,20
Glória	10.782	8.770	7.382	420	968	2.012	18,66
Macururé	6.057	4.802	4.171	152	479	1.255	20,72
Paulo Afonso	65.867	52.317	45.438	2.466	4.413	13.550	20,57
Rodelas	4.740	3.967	3.538	113	316	773	16,31
Piemonte Norte do Itapicuru	174.197	138.825	116.670	6.398	15.757	35.372	20,31
Andorinha	10.914	8.802	7.752	249	801	2.112	19,35
Antônio Gonçalves	6.330	5.397	4.566	204	627	933	14,74
Caldeirão Grande	7.171	5.349	4.094	248	1.007	1.822	25,41
Campo Formoso	46.246	36.102	29.677	1.791	4.634	10.144	21,93
Filadélfia	12.214	9.599	8.034	370	1.195	2.615	21,41
Jaguarari	17.233	15.820	13.097	965	1.758	1.413	8,20
Pindobaçu	15.046	11.397	9.349	750	1.298	3.649	24,25
Ponto Novo	10.440	7.960	6.872	278	810	2.480	23,75
Senhor do Bonfim	48.603	38.399	33.229	1.543	3.627	10.204	20,99
Metropolitana de Salvador	2.044.173	1.743.077	1.483.977	112.726	146.374	301.096	14,73
Camaçari	107.846	95.840	81.449	6.863	7.528	12.006	11,13
Candeias	43.564	39.736	34.966	2.197	2.573	3.828	8,79
Dias D'Ávila	29.760	26.313	22.554	1.681	2.078	3.447	11,58
Itaparica	12.635	9.810	8.738	398	674	2.825	22,36
Lauro de Freitas	82.646	69.435	60.066	4.108	5.261	13.211	15,99
Madre de Deus	10.732	9.674	8.835	352	487	1.058	9,86
Salinas da Margarida	8.007	6.223	5.618	262	343	1.784	22,28
Salvador	1.657.559	1.410.749	1.195.495	92.965	122.289	246.810	14,89
Simões Filho	68.264	57.397	50.058	3.134	4.205	10.867	15,92
Vera Cruz	23.160	17.900	16.198	766	936	5.260	22,71

Fonte: TRE

2.4.2.4 Eleitorado, votantes, votos válidos, brancos, nulos e abstenções na eleição para deputado federal, segundo o Território de Identidade e municípios – Bahia – 2006

(continua)

Território de Identidade e municípios	Eleitorado	Total de votos	Votos			Abstenções	Abstenções / Eleitorado
			Válidos	Brancos	Nulos		
Estado da Bahia	9.109.353	7.225.104	6.570.872	409.826	244.406	1.884.249	20,68
Irecê	275.750	217.921	204.665	8.588	4.668	57.829	20,97
América Dourada	11.293	8.477	7.967	316	194	2.816	24,94
Barra do Mendes	9.796	8.283	7.646	454	183	1.513	15,45
Barro Alto	9.438	7.500	6.971	426	103	1.938	20,53
Cafarnaum	11.161	8.420	8.047	228	145	2.741	24,56
Canarana	16.407	12.786	12.072	487	227	3.621	22,07
Central	12.194	10.016	9.442	383	191	2.178	17,86
Gentio do Ouro	8.495	6.495	6.009	339	147	2.000	23,54
Ibipeba	11.366	9.680	9.255	299	126	1.686	14,83
Ibititá	13.908	11.100	10.757	185	158	2.808	20,19
Ipupiara	6.259	5.309	4.857	326	126	950	15,18
Irecê	39.008	30.226	28.084	1.287	855	8.782	22,51
Itaguaçu da Bahia	6.682	6.024	5.667	252	105	658	9,85
João Dourado	14.663	11.989	11.155	523	311	2.674	18,24
Jussara	11.395	8.464	7.999	273	192	2.931	25,72
Lapão	18.372	14.850	13.994	466	390	3.522	19,17
Mulungu do Morro	8.207	6.516	6.031	332	153	1.691	20,60
Presidente Dutra	10.581	8.339	7.785	377	177	2.242	21,19
São Gabriel	14.032	11.048	10.347	470	231	2.984	21,27
Uibaí	9.218	7.999	7.523	330	146	1.219	13,22
Xique-Xique	33.275	24.400	23.057	835	508	8.875	26,67
Velho Chico	251.742	189.563	177.408	7.504	4.651	62.179	24,70
Barra	28.808	22.135	21.261	429	445	6.673	23,16
Bom Jesus da Lapa	38.615	29.255	26.892	1.555	808	9.360	24,24
Brotas de Macaúbas	9.631	6.884	6.325	279	280	2.747	28,52
Carinhanha	18.302	14.057	13.410	340	307	4.245	23,19
Feira da Mata	4.315	3.372	3.208	114	50	943	21,85
Ibotirama	18.576	13.795	12.915	581	299	4.781	25,74
Igaporã	11.339	8.502	7.866	383	253	2.837	25,02
Malhada	11.004	8.378	7.913	266	199	2.626	23,86
Matina	7.627	5.994	5.545	274	175	1.633	21,41
Morpará	7.239	5.247	5.097	77	73	1.992	27,52
Muquém do São Francisco	5.984	4.700	4.518	86	96	1.284	21,46
Oliveira dos Brejinhos	16.754	12.356	11.333	724	299	4.398	26,25
Paratinga	21.321	15.790	15.056	427	307	5.531	25,94
Riacho de Santana	22.303	17.068	15.249	1.268	551	5.235	23,47
Serra do Ramalho	21.708	15.719	14.735	585	399	5.989	27,59
Sítio do Mato	8.216	6.311	6.085	116	110	1.905	23,19
Chapada Diamantina	245.736	187.828	174.258	8.692	4.878	57.908	23,57
Abaíra	7.138	5.221	4.618	384	219	1.917	26,86
Andaraí	9.201	7.036	6.652	178	206	2.165	23,53
Barra da Estiva	14.440	11.759	10.453	955	351	2.681	18,57
Boninal	9.712	6.966	6.518	287	161	2.746	28,27
Bonito	8.880	7.061	6.660	264	137	1.819	20,48
Ibicoara	8.536	7.036	6.404	405	227	1.500	17,57
Ibitiara	11.492	8.358	7.895	292	171	3.134	27,27
Iraquara	14.136	10.972	10.125	572	275	3.164	22,38
Itaeté	10.003	7.367	6.995	222	150	2.636	26,35

2.4.2.4 Eleitorado, votantes, votos válidos, brancos, nulos e abstenções na eleição para deputado federal, segundo o Território de Identidade e municípios – Bahia – 2006

(continuação)

Território de Identidade e municípios	Eleitorado	Total de votos	Votos			Abstenções	Abstenções / Eleitorado
			Válidos	Brancos	Nulos		
Jussiape	7.279	5.292	4.978	211	103	1.987	27,30
Lençóis	5.926	4.541	4.142	234	165	1.385	23,37
Marcionílio Souza	5.693	4.883	4.568	179	136	810	14,23
Morro do Chapéu	24.880	18.396	17.185	691	520	6.484	26,06
Mucugê	7.038	5.779	5.337	275	167	1.259	17,89
Nova Redenção	6.295	4.628	4.351	128	149	1.667	26,48
Novo Horizonte	7.163	5.820	5.374	313	133	1.343	18,75
Palmeiras	5.989	4.617	4.329	142	146	1.372	22,91
Piatã	14.957	10.803	10.113	426	264	4.154	27,77
Rio de Contas	10.459	8.375	7.599	589	187	2.084	19,93
Seabra	27.271	21.077	19.481	1.061	535	6.194	22,71
Souto Soares	10.870	8.160	7.369	592	199	2.710	24,93
Utinga	11.962	8.955	8.593	193	169	3.007	25,14
Wagner	6.416	4.726	4.519	99	108	1.690	26,34
Sisal	402.096	319.022	295.089	14.524	9.409	83.074	20,66
Araci	32.372	24.179	22.649	935	595	8.193	25,31
Barrocas	9.777	8.122	7.642	287	193	1.655	16,93
Biritinga	11.094	8.499	7.657	472	370	2.595	23,39
Candeal	8.097	6.423	5.833	384	206	1.674	20,67
Cansanção	22.837	17.213	16.171	679	363	5.624	24,63
Conceição do Coité	44.797	36.613	33.121	2.484	1.008	8.184	18,27
Ichu	4.740	4.181	3.911	163	107	559	11,79
Itiúba	25.572	19.536	18.136	939	461	6.036	23,60
Lamarão	6.446	4.490	4.139	202	149	1.956	30,34
Monte Santo	36.634	27.553	25.667	1.150	736	9.081	24,79
Nordestina	8.305	6.508	6.217	105	186	1.797	21,64
Queimadas	19.448	14.177	13.166	640	371	5.271	27,10
Quijingue	20.234	15.782	14.901	554	327	4.452	22,00
Retirolândia	9.368	8.259	7.654	391	214	1.109	11,84
Santaluz	23.584	20.453	19.344	585	524	3.131	13,28
São Domingos	5.979	5.436	5.077	241	118	543	9,08
Serrinha	51.783	41.032	36.548	2.304	2.180	10.751	20,76
Teofilândia	12.333	10.741	9.865	512	364	1.592	12,91
Tucano	34.000	26.289	24.728	956	605	7.711	22,68
Valente	14.696	13.536	12.663	541	332	1.160	7,89
Litoral Sul	549.334	411.821	383.401	17.325	11.095	137.513	25,03
Almadina	3.731	3.300	3.181	62	57	431	11,55
Arataca	7.368	4.600	4.404	85	111	2.768	37,57
Aurelino Leal	10.392	6.834	6.464	228	142	3.558	34,24
Barro Preto	5.777	4.048	3.830	119	99	1.729	29,93
Buerarema	11.784	10.102	9.516	311	275	1.682	14,27
Camacan	22.186	15.101	13.809	759	533	7.085	31,93
Canavieiras	25.227	17.626	16.506	635	485	7.601	30,13
Coaraci	18.490	13.033	12.415	320	298	5.457	29,51
Floresta Azul	8.165	6.362	6.106	145	111	1.803	22,08
Ibicaí	20.364	13.821	12.975	511	335	6.543	32,13
Ibirapitanga	16.293	10.408	9.828	326	254	5.885	36,12
Ilhéus	122.076	93.504	85.367	5.358	2.779	28.572	23,41
Itabuna	142.770	112.350	103.911	5.394	3.045	30.420	21,31
Itacaré	11.266	8.144	7.489	410	245	3.122	27,71

2.4.2.4 Eleitorado, votantes, votos válidos, brancos, nulos e abstenções na eleição para deputado federal, segundo o Território de Identidade e municípios – Bahia – 2006

(continuação)

Território de Identidade e municípios	Eleitorado	Total de votos	Votos			Abstenções	Abstenções / Eleitorado
			Válidos	Brancos	Nulos		
Itaju do Colônia	5.853	3.849	3.637	112	100	2.004	34,24
Itajuípe	11.944	10.839	10.268	353	218	1.105	9,25
Itapé	7.569	5.702	5.302	227	173	1.867	24,67
Itapitanga	6.867	4.651	4.458	97	96	2.216	32,27
Jussari	5.356	3.676	3.520	70	86	1.680	31,37
Maraú	11.623	8.145	7.773	186	186	3.478	29,92
Mascote	6.548	5.752	5.509	126	117	796	12,16
Pau Brasil	5.767	5.104	4.800	153	151	663	11,50
Santa Luzia	9.140	5.995	5.719	142	134	3.145	34,41
São José da Vitória	3.968	3.326	3.209	55	62	642	16,18
Ubaitaba	15.730	11.224	10.671	238	315	4.506	28,65
Una	18.686	12.440	11.686	437	317	6.246	33,43
Uruçuca	14.394	11.885	11.048	466	371	2.509	17,43
Baixo Sul	206.104	157.967	143.716	8.985	5.266	48.137	23,36
Aratuípe	6.997	5.295	4.938	191	166	1.702	24,32
Cairu	8.564	6.726	6.274	308	144	1.838	21,46
Camamu	20.533	14.683	13.525	671	487	5.850	28,49
Gandu	21.230	15.475	14.398	671	406	5.755	27,11
Igrapiúna	8.261	6.123	5.665	275	183	2.138	25,88
Ituberá	17.263	13.084	12.092	652	340	4.179	24,21
Jaguaripe	10.547	7.701	7.053	405	243	2.846	26,98
Nilo Peçanha	7.924	6.065	5.485	377	203	1.859	23,46
Pirai do Norte	5.780	4.221	3.869	212	140	1.559	26,97
Presidente Tancredo Neves	14.927	12.108	11.420	360	328	2.819	18,89
Taperoá	9.288	8.156	7.430	426	300	1.132	12,19
Teolândia	9.775	7.550	7.089	209	252	2.225	22,76
Valença	51.418	40.846	35.148	3.902	1.796	10.572	20,56
Wenceslau Guimarães	13.597	9.934	9.330	326	278	3.663	26,94
Extremo Sul	464.672	342.557	312.912	19.223	10.422	122.115	26,28
Alcobaça	13.937	9.914	8.819	787	308	4.023	28,87
Belmonte	10.325	8.963	8.212	463	288	1.362	13,19
Caravelas	14.486	10.140	9.040	623	477	4.346	30,00
Eunápolis	61.111	46.270	42.213	2.592	1.465	14.841	24,29
Guaratinga	16.972	10.930	10.270	358	302	6.042	35,60
Ibirapoã	4.917	4.155	3.918	130	107	762	15,50
Itabela	19.367	13.894	12.856	555	483	5.473	28,26
Itagimirim	3.957	3.420	3.186	133	101	537	13,57
Itamaraju	48.961	33.434	30.688	1.788	958	15.527	31,71
Itanhém	12.633	10.718	9.806	554	358	1.915	15,16
Itapebi	8.476	5.592	5.295	167	130	2.884	34,03
Jucuruçu	9.325	4.865	4.633	120	112	4.460	47,83
Lajedão	3.442	2.835	2.743	46	46	607	17,64
Medeiros Neto	14.639	12.436	11.792	322	322	2.203	15,05
Mucuri	22.945	16.517	15.060	1.036	421	6.428	28,01
Nova Viçosa	22.223	16.136	14.808	899	429	6.087	27,39
Porto Seguro	60.950	46.063	41.503	3.202	1.358	14.887	24,42
Prado	17.698	12.245	11.177	672	396	5.453	30,81
Santa Cruz Cabrália	13.119	9.770	8.762	686	322	3.349	25,53
Teixeira de Freitas	79.861	60.009	54.069	3.974	1.966	19.852	24,86
Vereda	5.328	4.251	4.062	116	73	1.077	20,21

2.4.2.4 Eleitorado, votantes, votos válidos, brancos, nulos e abstenções na eleição para deputado federal, segundo o Território de Identidade e municípios – Bahia – 2006

(continuação)

Território de Identidade e municípios	Eleitorado	Total de votos	Votos			Abstenções	Abstenções / Eleitorado
			Válidos	Brancos	Nulos		
Itapetinga	168.412	126.633	119.241	4.334	3.058	41.779	24,81
Caatiba	6.657	4.665	4.437	100	128	1.992	29,92
Firmino Alves	3.183	2.889	2.755	77	57	294	9,24
Ibicuí	11.171	7.910	7.454	294	162	3.261	29,19
Iguaí	18.352	12.889	12.021	545	323	5.463	29,77
Itambé	18.055	13.046	12.351	352	343	5.009	27,74
Itapetinga	44.215	34.223	32.048	1.424	751	9.992	22,60
Itarantim	13.151	9.803	9.423	221	159	3.348	25,46
Itororó	14.160	10.824	10.119	401	304	3.336	23,56
Macarani	10.514	9.232	8.729	233	270	1.282	12,19
Maiquinique	5.250	4.579	4.348	111	120	671	12,78
Nova Canaã	11.426	8.289	7.807	237	245	3.137	27,45
Potiraguá	8.054	5.465	5.059	268	138	2.589	32,15
Santa Cruz da Vitória	4.224	2.819	2.690	71	58	1.405	33,26
Vale do Jiquiriçá	227.889	175.087	162.362	7.643	5.082	52.802	23,17
Amargosa	24.439	17.989	16.359	1.058	572	6.450	26,39
Brejões	10.514	8.010	7.509	298	203	2.504	23,82
Cravolândia	4.404	3.445	3.100	246	99	959	21,78
Elísio Medrado	6.537	5.464	5.211	159	94	1.073	16,41
Irajuba	5.463	4.295	3.963	226	106	1.168	21,38
Iramaia	9.005	6.574	6.273	176	125	2.431	27,00
Itaquara	6.400	4.966	4.794	76	96	1.434	22,41
Itiruçu	8.743	7.449	6.938	309	202	1.294	14,80
Jaguaquara	31.649	24.154	21.184	1.756	1.214	7.495	23,68
Jiquiriçá	9.949	7.743	7.275	304	164	2.206	22,17
Lafayette Coutinho	3.095	2.736	2.548	138	50	359	11,60
Lagedo do Tabocal	6.154	4.796	4.449	208	139	1.358	22,07
Laje	16.186	12.814	11.917	508	389	3.372	20,83
Maracás	17.654	13.043	12.111	606	326	4.611	26,12
Milagres	8.593	6.504	6.173	147	184	2.089	24,31
Mutuípe	16.410	12.709	11.974	360	375	3.701	22,55
Nova Itarana	5.407	4.083	3.883	125	75	1.324	24,49
Planaltino	5.117	4.697	4.544	93	60	420	8,21
Santa Inês	8.881	6.168	5.746	263	159	2.713	30,55
São Miguel das Matas	8.130	6.380	6.038	205	137	1.750	21,53
Ubaíra	15.159	11.068	10.373	382	313	4.091	26,99
Sertão de São Francisco	321.493	252.586	239.034	7.703	5.849	68.907	21,43
Campo Alegre de Lourdes	19.386	14.404	13.774	268	362	4.982	25,70
Canudos	10.655	8.297	7.966	174	157	2.358	22,13
Casa Nova	42.966	34.214	31.748	1.491	975	8.752	20,37
Curaçá	21.470	17.577	16.934	309	334	3.893	18,13
Juazeiro	113.326	93.072	87.718	3.191	2.163	20.254	17,87
Pilão Arcado	22.753	16.264	15.689	227	348	6.489	28,52
Remanso	28.331	20.812	19.716	579	517	7.519	26,54
Sento Sé	25.374	19.686	18.987	374	325	5.688	22,42
Sobradinho	16.453	12.530	11.605	566	359	3.923	23,84
Uauá	20.779	15.730	14.897	524	309	5.049	24,30
Oeste Baiano	232.574	185.934	174.731	7.057	4.146	46.640	20,05
Angical	11.297	8.936	8.614	192	130	2.361	20,90

2.4.2.4 Eleitorado, votantes, votos válidos, brancos, nulos e abstenções na eleição para deputado federal, segundo o Território de Identidade e municípios – Bahia – 2006

(continuação)

Território de Identidade e municípios	Eleitorado	Total de votos	Votos			Abstenções	Abstenções / Eleitorado
			Válidos	Brancos	Nulos		
Baianópolis	7.920	7.121	6.600	318	203	799	10,09
Barreiras	74.585	59.860	55.609	2.917	1.334	14.725	19,74
Buritirama	12.363	9.769	9.365	112	292	2.594	20,98
Catolândia	2.804	2.495	2.316	122	57	309	11,02
Cotegipe	9.184	6.998	6.509	285	204	2.186	23,80
Cristópolis	10.367	8.299	8.020	123	156	2.068	19,95
Formosa do Rio Preto	14.005	10.914	10.400	322	192	3.091	22,07
Luís Eduardo Magalhães	19.995	17.384	16.125	866	393	2.611	13,06
Mansidão	8.342	6.273	6.108	88	77	2.069	24,80
Riachão das Neves	18.565	13.295	12.522	445	328	5.270	28,39
Santa Rita de Cássia	19.055	14.809	14.019	531	259	4.246	22,28
São Desidério	13.775	12.092	11.195	541	356	1.683	12,22
Wanderley	10.317	7.689	7.329	195	165	2.628	25,47
Bacia do Paramirim	111.895	83.006	76.717	4.361	1.928	28.889	25,82
Boquira	16.027	11.449	10.723	467	259	4.578	28,56
Botuporã	8.341	6.402	5.980	281	141	1.939	23,25
Caturama	7.089	4.885	4.621	191	73	2.204	31,09
Érico Cardoso	8.356	5.600	5.046	458	96	2.756	32,98
Ibipitanga	9.343	7.343	6.746	438	159	2.000	21,41
Macaúbas	28.703	21.542	20.109	846	587	7.161	24,95
Paramirim	14.692	10.616	9.713	665	238	4.076	27,74
Rio do Pires	8.542	6.498	6.033	340	125	2.044	23,93
Tanque Novo	10.802	8.671	7.746	675	250	2.131	19,73
Sertão Produtivo	312.011	240.828	223.167	10.647	7.014	71.183	22,81
Brumado	44.021	34.945	32.310	1.540	1.095	9.076	20,62
Caculé	15.442	11.511	10.745	500	266	3.931	25,46
Caetitê	34.409	26.165	24.050	1.158	957	8.244	23,96
Candiba	9.914	7.689	6.751	699	239	2.225	22,44
Contendas do Sincorá	3.221	2.756	2.632	87	37	465	14,44
Dom Basílio	7.766	6.790	6.060	543	187	976	12,57
Guanambi	50.840	40.481	36.665	2.315	1.501	10.359	20,38
Ibiassucê	7.823	5.941	5.670	135	136	1.882	24,06
Ituaçu	13.940	11.295	10.732	345	218	2.645	18,97
Iuiú	7.453	5.689	5.440	134	115	1.764	23,67
Lagoa Real	8.454	6.504	6.268	120	116	1.950	23,07
Livramento de Nossa Senhora	29.450	22.521	20.745	1.152	624	6.929	23,53
Malhada de Pedras	6.659	5.116	4.962	74	80	1.543	23,17
Palmas de Monte Alto	15.429	11.593	11.027	271	295	3.836	24,86
Pindaí	11.690	8.313	7.781	304	228	3.377	28,89
Rio do Antônio	10.497	7.616	7.115	256	245	2.881	27,45
Sebastião Laranjeiras	6.984	5.006	4.648	255	103	1.978	28,32
Tanhaçu	15.810	12.278	11.726	231	321	3.532	22,34
Urandi	12.209	8.619	7.840	528	251	3.590	29,40
Piemonte do Paraguaçu	205.624	153.793	142.709	6.303	4.781	51.831	25,21
Boa Vista do Tupim	13.819	10.302	9.753	245	304	3.517	25,45
Iaçu	19.723	13.685	12.612	688	385	6.038	30,61
Ibiquera	3.180	2.616	2.486	65	65	564	17,74
Itaberaba	42.770	31.528	28.649	1.791	1.088	11.242	26,28
Itatim	10.441	8.110	7.550	347	213	2.331	22,33

2.4.2.4 Eleitorado, votantes, votos válidos, brancos, nulos e abstenções na eleição para deputado federal, segundo o Território de Identidade e municípios – Bahia – 2006

(continuação)

Território de Identidade e municípios	Eleitorado	Total de votos	Votos			Abstenções	Abstenções / Eleitorado
			Válidos	Brancos	Nulos		
Lajedinho	2.636	2.364	2.234	49	81	272	10,32
Macajuba	8.600	6.653	6.350	130	173	1.947	22,64
Miguel Calmon	20.577	15.907	14.752	607	548	4.670	22,70
Mundo Novo	15.088	11.558	10.725	509	324	3.530	23,40
Piritiba	13.332	10.099	9.456	333	310	3.233	24,25
Rafael Jambeiro	16.876	11.889	11.092	414	383	4.987	29,55
Ruy Barbosa	21.934	16.207	15.075	642	490	5.727	26,11
Santa Terezinha	6.671	5.333	4.799	335	199	1.338	20,06
Tapiramutá	9.977	7.542	7.176	148	218	2.435	24,41
Bacia do Jacuípe	174.496	136.002	125.294	6.691	4.017	38.494	22,06
Baixa Grande	15.232	11.009	10.101	583	325	4.223	27,72
Capela do Alto Alegre	8.213	6.686	6.159	328	199	1.527	18,59
Gavião	3.772	3.107	2.882	121	104	665	17,63
Ipirá	45.589	32.553	29.844	1.747	962	13.036	28,59
Mairi	14.943	10.566	9.629	509	428	4.377	29,29
Nova Fátima	5.129	4.642	4.278	229	135	487	9,50
Pé de Serra	9.502	7.973	7.522	257	194	1.529	16,09
Pintadas	8.430	5.955	5.711	115	129	2.475	29,36
Quixabeira	5.996	5.192	4.845	220	127	804	13,41
Riachão do Jacuípe	22.672	19.910	18.453	959	498	2.762	12,18
São José do Jacuípe	6.711	5.409	4.900	303	206	1.302	19,40
Serra Preta	12.320	10.547	9.590	608	349	1.773	14,39
Várzea da Roça	10.287	7.567	6.716	569	282	2.720	26,44
Várzea do Poço	5.700	4.886	4.664	143	79	814	14,28
Piemonte da Diamantina	139.265	108.008	99.558	4.940	3.510	31.257	22,44
Caém	8.055	6.856	6.438	210	208	1.199	14,89
Capim Grosso	16.980	14.279	13.092	758	429	2.701	15,91
Jacobina	56.220	42.287	38.037	2.563	1.687	13.933	24,78
Mirangaba	10.599	8.115	7.687	246	182	2.484	23,44
Ourolândia	11.646	8.612	8.210	215	187	3.034	26,05
Saúde	8.952	7.097	6.564	299	234	1.855	20,72
Serrolândia	8.964	6.813	6.327	267	219	2.151	24,00
Umburanas	8.848	6.844	6.609	81	154	2.004	22,65
Várzea Nova	9.001	7.105	6.594	301	210	1.896	21,06
Semi-árido Nordeste II	279.336	215.059	201.381	8.553	5.125	64.277	23,01
A dustina	10.567	8.512	8.022	282	208	2.055	19,45
Antas	10.238	8.304	8.005	174	125	1.934	18,89
Banzaê	8.260	7.033	6.701	223	109	1.227	14,85
Cícero Dantas	24.778	18.835	17.716	753	366	5.943	23,98
Cipó	11.892	8.744	8.290	225	229	3.148	26,47
Coronel João Sá	11.101	8.673	8.029	405	239	2.428	21,87
Euclides da Cunha	40.138	29.806	27.501	1.453	852	10.332	25,74
Fátima	12.843	10.173	9.427	545	201	2.670	20,79
Heliópolis	9.969	7.429	6.938	361	130	2.540	25,48
Jeremoabo	24.818	18.929	17.983	507	439	5.889	23,73
Nova Soure	18.704	13.641	12.611	645	385	5.063	27,07
Novo Triunfo	7.036	5.253	5.040	83	130	1.783	25,34
Paripiranga	20.510	16.145	14.440	1.204	501	4.365	21,28
Pedro Alexandre	7.980	6.210	5.872	172	166	1.770	22,18

2.4.2.4 Eleitorado, votantes, votos válidos, brancos, nulos e abstenções na eleição para deputado federal, segundo o Território de Identidade e municípios – Bahia – 2006

(continuação)

Território de Identidade e municípios	Eleitorado	Total de votos	Votos			Abstenções	Abstenções / Eleitorado
			Válidos	Brancos	Nulos		
Ribeira do Amparo	9.054	7.275	6.804	256	215	1.779	19,65
Ribeira do Pombal	33.645	25.824	24.563	830	431	7.821	23,25
Santa Brígida	9.752	7.849	7.379	228	242	1.903	19,51
Sítio do Quinto	8.051	6.424	6.060	207	157	1.627	20,21
Agreste de Alagoinhas/Litoral Norte	402.155	320.937	290.033	20.898	10.006	81.218	20,20
Acajutiba	10.463	7.907	7.167	512	228	2.556	24,43
Alagoinhas	90.414	72.833	65.593	4.744	2.496	17.581	19,44
Aporá	11.734	8.862	8.248	364	250	2.872	24,48
Araçás	8.434	6.499	5.939	353	207	1.935	22,94
Aramari	7.674	6.112	5.688	247	177	1.562	20,35
Cardeal da Silva	5.863	4.183	3.741	288	154	1.680	28,65
Catu	38.121	31.313	27.300	2.995	1.018	6.808	17,86
Conde	13.452	10.429	9.740	422	267	3.023	22,47
Crisópolis	14.411	10.855	10.081	454	320	3.556	24,68
Entre Rios	25.612	19.012	16.328	1.895	789	6.600	25,77
Esplanada	16.076	14.544	13.058	1.029	457	1.532	9,53
Inhambupe	24.132	18.604	17.144	990	470	5.528	22,91
Itanagra	5.056	3.396	3.195	110	91	1.660	32,83
Itapicuru	18.988	13.814	12.706	672	436	5.174	27,25
Jandaíra	6.420	4.675	4.395	136	144	1.745	27,18
Mata de São João	21.617	19.488	17.370	1.543	575	2.129	9,85
Olindina	18.793	14.011	12.670	979	362	4.782	25,45
Ouriçangas	5.622	4.862	4.511	182	169	760	13,52
Pedrao	4.290	3.846	3.600	157	89	444	10,35
Pojuca	19.478	17.982	15.764	1.603	615	1.496	7,68
Rio Real	24.015	19.145	17.652	999	494	4.870	20,28
Sátiro Dias	11.490	8.565	8.143	224	198	2.925	25,46
Portal do Sertão	548.644	454.898	407.384	30.049	17.465	93.746	17,09
Água Fria	11.720	8.495	7.863	272	360	3.225	27,52
Amélia Rodrigues	17.915	13.586	11.878	1.238	470	4.329	24,16
Anguera	7.737	6.272	5.690	425	157	1.465	18,93
Antônio Cardoso	7.888	7.234	6.740	299	195	654	8,29
Conceição da Feira	12.982	10.643	9.561	766	316	2.339	18,02
Conceição do Jacuípe	21.125	16.907	15.348	1.050	509	4.218	19,97
Coração de Maria	19.407	15.033	13.419	1.125	489	4.374	22,54
Feira de Santana	329.582	277.966	247.037	19.128	11.801	51.616	15,66
Ipecaetá	13.897	10.010	9.301	374	335	3.887	27,97
Irará	15.439	13.923	12.858	663	402	1.516	9,82
Santa Bárbara	12.572	11.346	10.620	427	299	1.226	9,75
Santanópolis	7.289	6.057	5.499	370	188	1.232	16,90
Santo Estêvão	30.689	23.406	21.315	1.332	759	7.283	23,73
São Gonçalo dos Campos	21.278	18.140	15.628	1.794	718	3.138	14,75
Tanquinho	4.638	4.313	4.013	206	94	325	7,01
Teodoro Sampaio	4.739	4.131	3.657	312	162	608	12,83
Terra Nova	9.747	7.436	6.957	268	211	2.311	23,71
Vitória da Conquista	456.373	344.908	319.023	14.787	11.098	111.465	24,42
Anagé	12.893	11.196	10.537	353	306	1.697	13,16
Aracatu	10.510	7.588	7.117	264	207	2.922	27,80
Barra do Choça	21.649	16.306	15.133	615	558	5.343	24,68

2.4.2.4 Eleitorado, votantes, votos válidos, brancos, nulos e abstenções na eleição para deputado federal, segundo o Território de Identidade e municípios – Bahia – 2006

(continuação)

Território de Identidade e municípios	Eleitorado	Total de votos	Votos			Abstenções	Abstenções / Eleitorado
			Válidos	Brancos	Nulos		
Belo Campo	12.743	9.505	8.908	387	210	3.238	25,41
Bom Jesus da Serra	6.877	4.992	4.790	78	124	1.885	27,41
Caetanos	7.689	5.488	5.161	169	158	2.201	28,63
Cândido Sales	19.837	14.731	13.979	458	294	5.106	25,74
Caraíbas	8.668	5.482	5.174	139	169	3.186	36,76
Condeúba	14.777	10.254	9.403	574	277	4.523	30,61
Cordeiros	5.383	4.283	3.970	150	163	1.100	20,43
Encruzilhada	16.023	11.578	10.874	332	372	4.445	27,74
Guajeru	6.746	4.718	4.483	114	121	2.028	30,06
Jacaraci	9.301	7.394	6.846	343	205	1.907	20,50
Licínio de Almeida	7.157	6.300	5.847	329	124	857	11,97
Maetinga	6.028	3.978	3.763	76	139	2.050	34,01
Mirante	6.301	4.714	4.434	122	158	1.587	25,19
Mortugaba	9.835	6.404	6.005	226	173	3.431	34,89
Piripá	8.142	5.302	4.981	149	172	2.840	34,88
Planalto	16.476	12.469	11.620	515	334	4.007	24,32
Poções	30.953	22.236	20.482	1.102	652	8.717	28,16
Presidente Jânio Quadros	10.291	6.902	6.548	166	188	3.389	32,93
Ribeirão do Largo	7.704	5.845	5.598	84	163	1.859	24,13
Tremedal	16.280	10.340	9.808	221	311	5.940	36,49
Vitória da Conquista	184.110	146.903	133.562	7.821	5.520	37.207	20,21
Recôncavo	404.851	327.823	298.995	19.605	9.223	77.028	19,03
Cabaceiras do Paraguaçu	11.549	9.101	8.534	298	269	2.448	21,20
Cachoeira	23.594	18.182	16.678	1.022	482	5.412	22,94
Castro Alves	18.181	15.413	14.467	631	315	2.768	15,22
Conceição do Almeida	12.945	10.200	9.323	573	304	2.745	21,21
Cruz das Almas	40.440	32.710	29.519	2.381	810	7.730	19,11
Dom Macedo Costa	3.087	2.662	2.446	136	80	425	13,77
Governador Mangabeira	13.336	11.250	10.171	797	282	2.086	15,64
Maragogipe	32.410	23.993	21.924	1.382	687	8.417	25,97
Muniz Ferreira	5.888	5.144	4.870	186	88	744	12,64
Muritiba	20.233	15.733	14.131	1.106	496	4.500	22,24
Nazaré	16.366	14.637	13.174	1.003	460	1.729	10,56
Santo Amaro	43.565	34.517	30.902	2.522	1.093	9.048	20,77
Santo Antônio de Jesus	56.299	46.391	41.294	3.285	1.812	9.908	17,60
São Felipe	12.659	11.162	10.423	507	232	1.497	11,83
São Félix	10.105	8.185	7.574	387	224	1.920	19,00
São Francisco do Conde	23.696	20.474	19.208	903	363	3.222	13,60
São Sebastião do Passé	30.381	24.671	22.463	1.471	737	5.710	18,79
Sapeaçu	14.429	11.046	10.282	524	240	3.383	23,45
Saubara	8.835	6.915	6.474	307	134	1.920	21,73
Varzedo	6.853	5.437	5.138	184	115	1.416	20,66
Médio Rio de Contas	260.116	194.719	181.596	8.182	4.941	65.397	25,14
Aiquara	3.670	3.000	2.849	99	52	670	18,26
Apuarema	4.816	4.194	4.072	47	75	622	12,92
Barra do Rocha	3.451	3.099	2.961	75	63	352	10,20
Boa Nova	11.954	8.241	7.657	329	255	3.713	31,06
Dário Meira	8.228	6.151	5.892	93	166	2.077	25,24
Gongogi	6.543	4.111	3.937	58	116	2.432	37,17
Ibirataia	16.429	11.603	11.019	325	259	4.826	29,37
Ipiaú	31.426	23.058	21.279	1.163	616	8.368	26,63

2.4.2.4 Eleitorado, votantes, votos válidos, brancos, nulos e abstenções na eleição para deputado federal, segundo o Território de Identidade e municípios – Bahia – 2006

(conclusão)

Território de Identidade e municípios	Eleitorado	Total de votos	Votos			Abstenções	Abstenções / Eleitorado
			Válidos	Brancos	Nulos		
Itagi	10.549	8.153	7.952	81	120	2.396	22,71
Itagibá	12.351	8.569	8.058	292	219	3.782	30,62
Itamari	4.986	4.507	4.274	139	94	479	9,61
Jequié	103.514	79.145	72.580	4.344	2.221	24.369	23,54
Jitaúna	12.547	8.546	8.182	167	197	4.001	31,89
Manoel Vitorino	11.747	8.079	7.674	261	144	3.668	31,22
Nova Ibiá	4.835	4.070	3.859	137	74	765	15,82
Ubatã	13.070	10.193	9.351	572	270	2.877	22,01
Bacia do Rio Corrente	144.159	110.970	102.329	5.549	3.092	33.189	23,02
Brejolândia	6.853	5.666	5.223	340	103	1.187	17,32
Canápolis	7.429	5.790	5.245	361	184	1.639	22,06
Cocos	12.757	9.596	8.910	405	281	3.161	24,78
Coribe	11.411	8.728	7.979	538	211	2.683	23,51
Correntina	22.019	16.765	15.480	710	575	5.254	23,86
Jaborandi	7.324	5.566	5.206	215	145	1.758	24,00
Santa Maria da Vitória	27.003	20.343	18.857	915	571	6.660	24,66
Santana	19.079	14.612	13.602	566	444	4.467	23,41
São Félix do Coribe	8.017	6.801	6.184	445	172	1.216	15,17
Serra Dourada	13.270	10.255	9.376	652	227	3.015	22,72
Tabocas do Brejo Velho	8.997	6.848	6.267	402	179	2.149	23,89
Itaparica	106.256	85.332	79.795	3.583	1.954	20.924	19,69
Abaré	10.732	8.949	8.594	205	150	1.783	16,61
Chorrochó	8.078	6.527	6.363	92	72	1.551	19,20
Glória	10.782	8.770	8.246	296	228	2.012	18,66
Macururé	6.057	4.802	4.650	81	71	1.255	20,72
Paulo Afonso	65.867	52.317	48.205	2.770	1.342	13.550	20,57
Rodelas	4.740	3.967	3.737	139	91	773	16,31
Piemonte Norte do Itapicuru	174.197	138.825	129.440	6.097	3.288	35.372	20,31
Andorinha	10.914	8.802	8.258	373	171	2.112	19,35
Antônio Gonçalves	6.330	5.397	5.035	227	135	933	14,74
Caldeirão Grande	7.171	5.349	5.088	119	142	1.822	25,41
Campo Formoso	46.246	36.102	33.819	1.433	850	10.144	21,93
Filadélfia	12.214	9.599	8.932	476	191	2.615	21,41
Jaguarari	17.233	15.820	14.530	953	337	1.413	8,20
Pindobaçu	15.046	11.397	10.550	590	257	3.649	24,25
Ponto Novo	10.440	7.960	7.451	328	181	2.480	23,75
Senhor do Bonfim	48.603	38.399	35.777	1.598	1.024	10.204	20,99
Metropolitana de Salvador	2.044.173	1.743.077	1.506.634	148.003	88.440	301.096	14,73
Camaçari	107.846	95.840	84.278	8.325	3.237	12.006	11,13
Candeias	43.564	39.736	37.000	1.997	739	3.828	8,79
Dias D'Ávila	29.760	26.313	23.908	1.675	730	3.447	11,58
Itaparica	12.635	9.810	8.907	614	289	2.825	22,36
Lauro de Freitas	82.646	69.435	61.351	5.527	2.557	13.211	15,99
Madre de Deus	10.732	9.674	9.073	446	155	1.058	9,86
Salinas da Margarida	8.007	6.223	5.759	337	127	1.784	22,28
Salvador	1.657.559	1.410.749	1.208.597	123.605	78.547	246.810	14,89
Simões Filho	68.264	57.397	51.272	4.425	1.700	10.867	15,92
Vera Cruz	23.160	17.900	16.489	1.052	359	5.260	22,71

Fonte: TRE

2.4.2.5 Eleitorado, votantes, votos válidos, brancos, nulos e abstenções na eleição para deputado estadual, segundo o Território de Identidade e municípios – Bahia – 2006

(continua)

Território de Identidade e municípios	Eleitorado	Total de votos	Votos			Abstenções	Abstenções / Eleitorado
			Válidos	Brancos	Nulos		
Estado da Bahia	9.109.353	7.225.104	6.501.482	416.426	307.196	1.884.249	20,68
Irecê	275.750	217.921	202.545	9.229	6.147	57.829	20,97
América Dourada	11.293	8.477	7.853	365	259	2.816	24,94
Barra do Mendes	9.796	8.283	7.595	438	250	1.513	15,45
Barro Alto	9.438	7.500	6.901	416	183	1.938	20,53
Cafarnaum	11.161	8.420	7.916	284	220	2.741	24,56
Canarana	16.407	12.786	11.882	586	318	3.621	22,07
Central	12.194	10.016	9.355	406	255	2.178	17,86
Gentio do Ouro	8.495	6.495	5.944	356	195	2.000	23,54
Ibipeba	11.366	9.680	8.988	490	202	1.686	14,83
Ibititá	13.908	11.100	10.545	331	224	2.808	20,19
Ipupiara	6.259	5.309	4.748	407	154	950	15,18
Irecê	39.008	30.226	27.893	1.320	1.013	8.782	22,51
Itaguaçu da Bahia	6.682	6.024	5.640	233	151	658	9,85
João Dourado	14.663	11.989	11.197	415	377	2.674	18,24
Jussara	11.395	8.464	7.933	268	263	2.931	25,72
Lapão	18.372	14.850	13.591	739	520	3.522	19,17
Mulungu do Morro	8.207	6.516	6.014	333	169	1.691	20,60
Presidente Dutra	10.581	8.339	7.741	390	208	2.242	21,19
São Gabriel	14.032	11.048	10.314	401	333	2.984	21,27
Uibaí	9.218	7.999	7.466	354	179	1.219	13,22
Xique-Xique	33.275	24.400	23.029	697	674	8.875	26,67
Velho Chico	251.742	189.563	175.595	7.520	6.448	62.179	24,70
Barra	28.808	22.135	20.819	499	817	6.673	23,16
Bom Jesus da Lapa	38.615	29.255	27.607	830	818	9.360	24,24
Brotas de Macaúbas	9.631	6.884	6.220	299	365	2.747	28,52
Carinhanha	18.302	14.057	13.265	375	417	4.245	23,19
Feira da Mata	4.315	3.372	3.142	156	74	943	21,85
Ibotirama	18.576	13.795	12.484	839	472	4.781	25,74
Igaporã	11.339	8.502	7.765	422	315	2.837	25,02
Malhada	11.004	8.378	7.825	292	261	2.626	23,86
Matina	7.627	5.994	5.415	242	337	1.633	21,41
Morpará	7.239	5.247	5.020	92	135	1.992	27,52
Muquém do São Francisco	5.984	4.700	4.461	104	135	1.284	21,46
Oliveira dos Brejinhos	16.754	12.356	11.210	753	393	4.398	26,25
Paratinga	21.321	15.790	14.833	498	459	5.531	25,94
Riacho de Santana	22.303	17.068	14.988	1.377	703	5.235	23,47
Serra do Ramalho	21.708	15.719	14.516	608	595	5.989	27,59
Sítio do Mato	8.216	6.311	6.025	134	152	1.905	23,19
Chapada Diamantina	245.736	187.828	172.150	8.960	6.718	57.908	23,57
Abaíra	7.138	5.221	4.588	375	258	1.917	26,86
Andaraí	9.201	7.036	6.580	197	259	2.165	23,53
Barra da Estiva	14.440	11.759	10.302	991	466	2.681	18,57
Boninal	9.712	6.966	6.391	312	263	2.746	28,27
Bonito	8.880	7.061	6.552	286	223	1.819	20,48
Ibicoara	8.536	7.036	6.378	369	289	1.500	17,57
Ibitiara	11.492	8.358	7.866	270	222	3.134	27,27
Iraquara	14.136	10.972	9.983	582	407	3.164	22,38
Itaeté	10.003	7.367	6.871	244	252	2.636	26,35

2.4.2.5 Eleitorado, votantes, votos válidos, brancos, nulos e abstenções na eleição para deputado estadual, segundo o Território de Identidade e municípios – Bahia – 2006

(continuação)

Território de Identidade e municípios	Eleitorado	Total de votos	Votos			Abstenções	Abstenções / Eleitorado
			Válidos	Brancos	Nulos		
Jussiape	7.279	5.292	4.907	232	153	1.987	27,30
Lençóis	5.926	4.541	4.121	223	197	1.385	23,37
Marcionílio Souza	5.693	4.883	4.548	169	166	810	14,23
Morro do Chapéu	24.880	18.396	17.180	600	616	6.484	26,06
Mucugê	7.038	5.779	5.291	278	210	1.259	17,89
Nova Redenção	6.295	4.628	4.285	141	202	1.667	26,48
Novo Horizonte	7.163	5.820	5.290	338	192	1.343	18,75
Palmeiras	5.989	4.617	4.288	159	170	1.372	22,91
Piatã	14.957	10.803	9.819	476	508	4.154	27,77
Rio de Contas	10.459	8.375	7.496	603	276	2.084	19,93
Seabra	27.271	21.077	19.324	1.089	664	6.194	22,71
Souto Soares	10.870	8.160	7.222	655	283	2.710	24,93
Utinga	11.962	8.955	8.398	254	303	3.007	25,14
Wagner	6.416	4.726	4.470	117	139	1.690	26,34
Sisal	402.096	319.022	286.333	13.466	19.223	83.074	20,66
Araci	32.372	24.179	22.240	902	1.037	8.193	25,31
Barrocas	9.777	8.122	7.429	274	419	1.655	16,93
Biritinga	11.094	8.499	7.470	471	558	2.595	23,39
Candeal	8.097	6.423	5.831	369	223	1.674	20,67
Cansanção	22.837	17.213	16.025	672	516	5.624	24,63
Conceição do Coité	44.797	36.613	33.417	2.001	1.195	8.184	18,27
Ichu	4.740	4.181	3.882	147	152	559	11,79
Itiúba	25.572	19.536	17.819	980	737	6.036	23,60
Lamarão	6.446	4.490	4.009	204	277	1.956	30,34
Monte Santo	36.634	27.553	25.371	1.162	1.020	9.081	24,79
Nordestina	8.305	6.508	6.134	130	244	1.797	21,64
Queimadas	19.448	14.177	13.048	640	489	5.271	27,10
Quijingue	20.234	15.782	14.693	530	559	4.452	22,00
Retirolândia	9.368	8.259	7.622	371	266	1.109	11,84
Santaluz	23.584	20.453	19.353	516	584	3.131	13,28
São Domingos	5.979	5.436	5.027	262	147	543	9,08
Serrinha	51.783	41.032	30.339	1.668	9.025	10.751	20,76
Teofilândia	12.333	10.741	9.684	558	499	1.592	12,91
Tucano	34.000	26.289	24.363	1.036	890	7.711	22,68
Valente	14.696	13.536	12.577	573	386	1.160	7,89
Litoral Sul	549.334	411.821	380.170	17.508	14.143	137.513	25,03
Almadina	3.731	3.300	3.150	67	83	431	11,55
Arataca	7.368	4.600	4.380	81	139	2.768	37,57
Aurelino Leal	10.392	6.834	6.322	288	224	3.558	34,24
Barro Preto	5.777	4.048	3.783	142	123	1.729	29,93
Buerarema	11.784	10.102	9.406	337	359	1.682	14,27
Camacan	22.186	15.101	13.751	697	653	7.085	31,93
Canavieiras	25.227	17.626	16.336	731	559	7.601	30,13
Coaraci	18.490	13.033	12.103	341	589	5.457	29,51
Floresta Azul	8.165	6.362	6.067	162	133	1.803	22,08
Ibicarai	20.364	13.821	12.797	513	511	6.543	32,13
Ibirapitanga	16.293	10.408	9.579	425	404	5.885	36,12
Ilhéus	122.076	93.504	86.191	4.602	2.711	28.572	23,41
Itabuna	142.770	112.350	102.696	5.677	3.977	30.420	21,31
Itacaré	11.266	8.144	7.233	509	402	3.122	27,71

2.4.2.5 Eleitorado, votantes, votos válidos, brancos, nulos e abstenções na eleição para deputado estadual, segundo o Território de Identidade e municípios – Bahia – 2006

(continuação)

Território de Identidade e municípios	Eleitorado	Total de votos	Votos			Abstenções	Abstenções / Eleitorado
			Válidos	Brancos	Nulos		
Itaju do Colônia	5.853	3.849	3.651	97	101	2.004	34,24
Itajuípe	11.944	10.839	10.259	341	239	1.105	9,25
Itapé	7.569	5.702	5.234	240	228	1.867	24,67
Itapitanga	6.867	4.651	4.397	126	128	2.216	32,27
Jussari	5.356	3.676	3.437	84	155	1.680	31,37
Maraú	11.623	8.145	7.553	268	324	3.478	29,92
Mascote	6.548	5.752	5.415	154	183	796	12,16
Pau Brasil	5.767	5.104	4.774	156	174	663	11,50
Santa Luzia	9.140	5.995	5.669	124	202	3.145	34,41
São José da Vitória	3.968	3.326	3.152	62	112	642	16,18
Ubaitaba	15.730	11.224	10.434	329	461	4.506	28,65
Una	18.686	12.440	11.520	479	441	6.246	33,43
Uruçuca	14.394	11.885	10.881	476	528	2.509	17,43
Baixo Sul	206.104	157.967	128.395	8.780	20.792	48.137	23,36
Aratuípe	6.997	5.295	4.908	186	201	1.702	24,32
Cairu	8.564	6.726	4.896	310	1.520	1.838	21,46
Camamu	20.533	14.683	13.006	851	826	5.850	28,49
Gandu	21.230	15.475	14.132	699	644	5.755	27,11
Igrapiúna	8.261	6.123	5.461	321	341	2.138	25,88
Ituberá	17.263	13.084	10.658	737	1.689	4.179	24,21
Jaguaripe	10.547	7.701	7.027	388	286	2.846	26,98
Nilo Peçanha	7.924	6.065	2.483	398	3.184	1.859	23,46
Piraí do Norte	5.780	4.221	3.369	194	658	1.559	26,97
Presidente Tancredo Neves	14.927	12.108	11.209	389	510	2.819	18,89
Taperoá	9.288	8.156	5.003	436	2.717	1.132	12,19
Teolândia	9.775	7.550	6.974	235	341	2.225	22,76
Valença	51.418	40.846	30.090	3.315	7.441	10.572	20,56
Wenceslau Guimarães	13.597	9.934	9.179	321	434	3.663	26,94
Extremo Sul	464.672	342.557	312.859	17.792	11.906	122.115	26,28
Alcobaça	13.937	9.914	8.923	605	386	4.023	28,87
Belmonte	10.325	8.963	8.168	466	329	1.362	13,19
Caravelas	14.486	10.140	9.152	518	470	4.346	30,00
Eunápolis	61.111	46.270	42.007	2.561	1.702	14.841	24,29
Guaratinga	16.972	10.930	10.159	402	369	6.042	35,60
Ibirapoã	4.917	4.155	3.856	125	174	762	15,50
Itabela	19.367	13.894	12.668	659	567	5.473	28,26
Itagimirim	3.957	3.420	3.096	168	156	537	13,57
Itamaraju	48.961	33.434	30.645	1.676	1.113	15.527	31,71
Itanhém	12.633	10.718	9.716	543	459	1.915	15,16
Itapebi	8.476	5.592	5.177	208	207	2.884	34,03
Jucuruçu	9.325	4.865	4.593	116	156	4.460	47,83
Lajedão	3.442	2.835	2.706	52	77	607	17,64
Medeiros Neto	14.639	12.436	11.662	348	426	2.203	15,05
Mucuri	22.945	16.517	15.106	912	499	6.428	28,01
Nova Viçosa	22.223	16.136	14.896	791	449	6.087	27,39
Porto Seguro	60.950	46.063	41.279	3.273	1.511	14.887	24,42
Prado	17.698	12.245	11.092	673	480	5.453	30,81
Santa Cruz Cabrália	13.119	9.770	8.697	710	363	3.349	25,53
Teixeira de Freitas	79.861	60.009	55.244	2.866	1.899	19.852	24,86
Vereda	5.328	4.251	4.017	120	114	1.077	20,21

2.4.2.5 Eleitorado, votantes, votos válidos, brancos, nulos e abstenções na eleição para deputado estadual, segundo o Território de Identidade e municípios – Bahia – 2006

(continuação)

Território de Identidade e municípios	Eleitorado	Total de votos	Votos			Abstenções	Abstenções / Eleitorado
			Válidos	Brancos	Nulos		
Itapetinga	168.412	126.633	117.775	4.662	4.196	41.779	24,81
Caatiba	6.657	4.665	4.362	120	183	1.992	29,92
Firmino Alves	3.183	2.889	2.716	91	82	294	9,24
Ibicuí	11.171	7.910	7.287	329	294	3.261	29,19
Iguaí	18.352	12.889	11.812	539	538	5.463	29,77
Itambé	18.055	13.046	12.239	394	413	5.009	27,74
Itapetinga	44.215	34.223	31.797	1.542	884	9.992	22,60
Itarantim	13.151	9.803	9.301	233	269	3.348	25,46
Itororó	14.160	10.824	9.981	465	378	3.336	23,56
Macarani	10.514	9.232	8.604	291	337	1.282	12,19
Maiquinique	5.250	4.579	4.302	104	173	671	12,78
Nova Canaã	11.426	8.289	7.724	218	347	3.137	27,45
Potiraguá	8.054	5.465	5.011	255	199	2.589	32,15
Santa Cruz da Vitória	4.224	2.819	2.639	81	99	1.405	33,26
Vale do Jiquiriçá	227.889	175.087	160.546	7.701	6.840	52.802	23,17
Amargosa	24.439	17.989	16.188	1.054	747	6.450	26,39
Brejões	10.514	8.010	7.421	315	274	2.504	23,82
Cravolândia	4.404	3.445	3.039	277	129	959	21,78
Elísio Medrado	6.537	5.464	5.201	126	137	1.073	16,41
Irajuba	5.463	4.295	3.896	241	158	1.168	21,38
Iramaia	9.005	6.574	6.151	198	225	2.431	27,00
Itaquara	6.400	4.966	4.674	122	170	1.434	22,41
Itiruçu	8.743	7.449	6.888	293	268	1.294	14,80
Jaguaquara	31.649	24.154	21.050	1.711	1.393	7.495	23,68
Jiquiriçá	9.949	7.743	7.157	321	265	2.206	22,17
Lafayette Coutinho	3.095	2.736	2.521	118	97	359	11,60
Lagedo do Tabocal	6.154	4.796	4.421	207	168	1.358	22,07
Laje	16.186	12.814	11.768	505	541	3.372	20,83
Maracás	17.654	13.043	12.114	549	380	4.611	26,12
Milagres	8.593	6.504	6.087	173	244	2.089	24,31
Mutuípe	16.410	12.709	11.859	347	503	3.701	22,55
Nova Itarana	5.407	4.083	3.807	140	136	1.324	24,49
Planaltino	5.117	4.697	4.471	106	120	420	8,21
Santa Inês	8.881	6.168	5.681	278	209	2.713	30,55
São Miguel das Matas	8.130	6.380	5.958	219	203	1.750	21,53
Ubaíra	15.159	11.068	10.194	401	473	4.091	26,99
Sertão de São Francisco	321.493	252.586	236.390	8.372	7.824	68.907	21,43
Campo Alegre de Lourdes	19.386	14.404	13.412	329	663	4.982	25,70
Canudos	10.655	8.297	7.893	184	220	2.358	22,13
Casa Nova	42.966	34.214	31.460	1.469	1.285	8.752	20,37
Curaçá	21.470	17.577	16.636	434	507	3.893	18,13
Juazeiro	113.326	93.072	87.003	3.528	2.541	20.254	17,87
Pilão Arcado	22.753	16.264	15.347	250	667	6.489	28,52
Remanso	28.331	20.812	19.512	517	783	7.519	26,54
Sento Sé	25.374	19.686	18.888	437	361	5.688	22,42
Sobradinho	16.453	12.530	11.493	612	425	3.923	23,84
Uauá	20.779	15.730	14.746	612	372	5.049	24,30
Oeste Baiano	232.574	185.934	170.849	8.742	6.343	46.640	20,05
Angical	11.297	8.936	8.459	244	233	2.361	20,90
Baianópolis	7.920	7.121	6.512	348	261	799	10,09

2.4.2.5 Eleitorado, votantes, votos válidos, brancos, nulos e abstenções na eleição para deputado estadual, segundo o Território de Identidade e municípios – Bahia – 2006

(continuação)

Território de Identidade e municípios	Eleitorado	Total de votos	Votos			Abstenções	Abstenções / Eleitorado
			Válidos	Brancos	Nulos		
Barreiras	74.585	59.860	54.441	3.409	2.010	14.725	19,74
Buritirama	12.363	9.769	9.254	112	403	2.594	20,98
Catolândia	2.804	2.495	2.299	113	83	309	11,02
Cotegipe	9.184	6.998	6.315	395	288	2.186	23,80
Cristópolis	10.367	8.299	7.912	151	236	2.068	19,95
Formosa do Rio Preto	14.005	10.914	10.213	387	314	3.091	22,07
Luís Eduardo Magalhães	19.995	17.384	15.408	1.449	527	2.611	13,06
Mansidão	8.342	6.273	6.004	114	155	2.069	24,80
Riachão das Neves	18.565	13.295	12.140	543	612	5.270	28,39
Santa Rita de Cássia	19.055	14.809	13.722	649	438	4.246	22,28
São Desidério	13.775	12.092	10.990	564	538	1.683	12,22
Wanderley	10.317	7.689	7.180	264	245	2.628	25,47
Bacia do Paramirim	111.895	83.006	74.617	5.318	3.071	28.889	25,82
Boquira	16.027	11.449	10.507	563	379	4.578	28,56
Botuporã	8.341	6.402	5.869	285	248	1.939	23,25
Caturama	7.089	4.885	4.442	285	158	2.204	31,09
Érico Cardoso	8.356	5.600	4.931	474	195	2.756	32,98
Ibipitanga	9.343	7.343	6.570	506	267	2.000	21,41
Macaúbas	28.703	21.542	19.411	1.263	868	7.161	24,95
Paramirim	14.692	10.616	9.443	831	342	4.076	27,74
Rio do Pires	8.542	6.498	5.849	445	204	2.044	23,93
Tanque Novo	10.802	8.671	7.595	666	410	2.131	19,73
Sertão Produtivo	312.011	240.828	221.010	10.619	9.199	71.183	22,81
Brumado	44.021	34.945	32.355	1.465	1.125	9.076	20,62
Caculé	15.442	11.511	10.506	621	384	3.931	25,46
Caetité	34.409	26.165	23.570	1.276	1.319	8.244	23,96
Candiba	9.914	7.689	6.816	531	342	2.225	22,44
Contendas do Sincorá	3.221	2.756	2.595	78	83	465	14,44
Dom Basílio	7.766	6.790	5.967	599	224	976	12,57
Guanambi	50.840	40.481	36.989	1.796	1.696	10.359	20,38
Ibiassucê	7.823	5.941	5.639	135	167	1.882	24,06
Ituaçu	13.940	11.295	10.364	504	427	2.645	18,97
Iuiú	7.453	5.689	5.332	149	208	1.764	23,67
Lagoa Real	8.454	6.504	6.189	140	175	1.950	23,07
Livramento de Nossa Senhora	29.450	22.521	20.547	1.206	768	6.929	23,53
Malhada de Pedras	6.659	5.116	4.917	67	132	1.543	23,17
Palmas de Monte Alto	15.429	11.593	10.816	293	484	3.836	24,86
Pindaí	11.690	8.313	7.673	310	330	3.377	28,89
Rio do Antônio	10.497	7.616	7.077	210	329	2.881	27,45
Sebastião Laranjeiras	6.984	5.006	4.550	256	200	1.978	28,32
Tanhaçu	15.810	12.278	11.574	259	445	3.532	22,34
Urandi	12.209	8.619	7.534	724	361	3.590	29,40
Piemonte do Paraguaçu	205.624	153.793	141.669	6.175	5.949	51.831	25,21
Boa Vista do Tupim	13.819	10.302	9.679	250	373	3.517	25,45
Iaçu	19.723	13.685	12.605	595	485	6.038	30,61
Ibiquera	3.180	2.616	2.450	58	108	564	17,74
Itaberaba	42.770	31.528	28.438	1.836	1.254	11.242	26,28
Itatim	10.441	8.110	7.486	359	265	2.331	22,33
Lajedinho	2.636	2.364	2.208	42	114	272	10,32

2.4.2.5 Eleitorado, votantes, votos válidos, brancos, nulos e abstenções na eleição para deputado estadual, segundo o Território de Identidade e municípios – Bahia – 2006

(continuação)

Território de Identidade e municípios	Eleitorado	Total de votos	Votos			Abstenções	Abstenções / Eleitorado
			Válidos	Brancos	Nulos		
Macajuba	8.600	6.653	6.189	214	250	1.947	22,64
Miguel Calmon	20.577	15.907	15.019	365	523	4.670	22,70
Mundo Novo	15.088	11.558	10.555	551	452	3.530	23,40
Piritiba	13.332	10.099	9.343	329	427	3.233	24,25
Rafael Jambeiro	16.876	11.889	10.957	458	474	4.987	29,55
Ruy Barbosa	21.934	16.207	14.961	641	605	5.727	26,11
Santa Terezinha	6.671	5.333	4.775	299	259	1.338	20,06
Tapiramutá	9.977	7.542	7.004	178	360	2.435	24,41
Bacia do Jacuípe	174.496	136.002	123.908	6.878	5.216	38.494	22,06
Baixa Grande	15.232	11.009	9.933	639	437	4.223	27,72
Capela do Alto Alegre	8.213	6.686	6.115	353	218	1.527	18,59
Gavião	3.772	3.107	2.859	129	119	665	17,63
Ipirá	45.589	32.553	29.556	1.666	1.331	13.036	28,59
Mairi	14.943	10.566	9.416	638	512	4.377	29,29
Nova Fátima	5.129	4.642	4.233	217	192	487	9,50
Pé de Serra	9.502	7.973	7.452	281	240	1.529	16,09
Pintadas	8.430	5.955	5.679	117	159	2.475	29,36
Quixabeira	5.996	5.192	4.779	248	165	804	13,41
Riachão do Jacuípe	22.672	19.910	18.302	921	687	2.762	12,18
São José do Jacuípe	6.711	5.409	4.860	325	224	1.302	19,40
Serra Preta	12.320	10.547	9.581	538	428	1.773	14,39
Várzea da Roça	10.287	7.567	6.574	616	377	2.720	26,44
Várzea do Poço	5.700	4.886	4.569	190	127	814	14,28
Piemonte da Diamantina	139.265	108.008	99.314	4.584	4.110	31.257	22,44
Caém	8.055	6.856	6.343	239	274	1.199	14,89
Capim Grosso	16.980	14.279	13.031	755	493	2.701	15,91
Jacobina	56.220	42.287	38.203	2.256	1.828	13.933	24,78
Mirangaba	10.599	8.115	7.602	250	263	2.484	23,44
Ourolândia	11.646	8.612	8.085	241	286	3.034	26,05
Saúde	8.952	7.097	6.645	198	254	1.855	20,72
Serrolândia	8.964	6.813	6.363	228	222	2.151	24,00
Umburanas	8.848	6.844	6.521	100	223	2.004	22,65
Várzea Nova	9.001	7.105	6.521	317	267	1.896	21,06
Semi-árido Nordeste II	279.336	215.059	198.964	8.580	7.515	64.277	23,01
Adustina	10.567	8.512	7.920	314	278	2.055	19,45
Antas	10.238	8.304	7.943	183	178	1.934	18,89
Banzaê	8.260	7.033	6.672	172	189	1.227	14,85
Cícero Dantas	24.778	18.835	17.564	714	557	5.943	23,98
Cipó	11.892	8.744	8.202	235	307	3.148	26,47
Coronel João Sá	11.101	8.673	7.931	423	319	2.428	21,87
Euclides da Cunha	40.138	29.806	27.246	1.391	1.169	10.332	25,74
Fátima	12.843	10.173	9.234	562	377	2.670	20,79
Heliópolis	9.969	7.429	6.873	358	198	2.540	25,48
Jeremoabo	24.818	18.929	17.764	508	657	5.889	23,73
Nova Soure	18.704	13.641	12.439	669	533	5.063	27,07
Novo Triunfo	7.036	5.253	4.969	99	185	1.783	25,34
Paripiranga	20.510	16.145	14.261	1.250	634	4.365	21,28
Pedro Alexandre	7.980	6.210	5.709	198	303	1.770	22,18
Ribeira do Amparo	9.054	7.275	6.670	257	348	1.779	19,65

2.4.2.5 Eleitorado, votantes, votos válidos, brancos, nulos e abstenções na eleição para deputado estadual, segundo o Território de Identidade e municípios – Bahia – 2006

(continuação)

Território de Identidade e municípios	Eleitorado	Total de votos	Votos			Abstenções	Abstenções / Eleitorado
			Válidos	Brancos	Nulos		
Ribeira do Pombal	33.645	25.824	24.373	756	695	7.821	23,25
Santa Brígida	9.752	7.849	7.246	263	340	1.903	19,51
Sítio do Quinto	8.051	6.424	5.948	228	248	1.627	20,21
Agreste de Alagoinhas/Litoral Norte	402.155	320.937	291.818	17.888	11.231	81.218	20,20
Acajutiba	10.463	7.907	7.134	471	302	2.556	24,43
Alagoinhas	90.414	72.833	66.669	3.851	2.313	17.581	19,44
Aporá	11.734	8.862	8.138	375	349	2.872	24,48
Araçás	8.434	6.499	6.001	292	206	1.935	22,94
Aramari	7.674	6.112	5.682	227	203	1.562	20,35
Cardeal da Silva	5.863	4.183	3.719	265	199	1.680	28,65
Catu	38.121	31.313	27.928	2.394	991	6.808	17,86
Conde	13.452	10.429	9.629	456	344	3.023	22,47
Crisópolis	14.411	10.855	9.988	422	445	3.556	24,68
Entre Rios	25.612	19.012	16.724	1.474	814	6.600	25,77
Esplanada	16.076	14.544	13.078	972	494	1.532	9,53
Inhambupe	24.132	18.604	16.978	960	666	5.528	22,91
Itanagra	5.056	3.396	3.175	78	143	1.660	32,83
Itapicuru	18.988	13.814	12.517	692	605	5.174	27,25
Jandaíra	6.420	4.675	4.316	176	183	1.745	27,18
Mata de São João	21.617	19.488	17.431	1.416	641	2.129	9,85
Olindina	18.793	14.011	12.829	748	434	4.782	25,45
Ouriçangas	5.622	4.862	4.464	190	208	760	13,52
Pedrao	4.290	3.846	3.570	160	116	444	10,35
Pojuca	19.478	17.982	16.274	1.089	619	1.496	7,68
Rio Real	24.015	19.145	17.560	928	657	4.870	20,28
Sátiro Dias	11.490	8.565	8.014	252	299	2.925	25,46
Portal do Sertão	548.644	454.898	410.226	27.432	17.240	93.746	17,09
Água Fria	11.720	8.495	7.705	320	470	3.225	27,52
Amélia Rodrigues	17.915	13.586	11.859	1.241	486	4.329	24,16
Anguera	7.737	6.272	5.685	414	173	1.465	18,93
Antônio Cardoso	7.888	7.234	6.729	293	212	654	8,29
Conceição da Feira	12.982	10.643	9.672	647	324	2.339	18,02
Conceição do Jacuípe	21.125	16.907	15.344	1.016	547	4.218	19,97
Coração de Maria	19.407	15.033	13.619	935	479	4.374	22,54
Feira de Santana	329.582	277.966	249.755	17.238	10.973	51.616	15,66
Ipecaetá	13.897	10.010	9.319	302	389	3.887	27,97
Irará	15.439	13.923	12.758	681	484	1.516	9,82
Santa Bárbara	12.572	11.346	10.454	487	405	1.226	9,75
Santanópolis	7.289	6.057	5.488	368	201	1.232	16,90
Santo Estêvão	30.689	23.406	21.730	897	779	7.283	23,73
São Gonçalo dos Campos	21.278	18.140	15.576	1.759	805	3.138	14,75
Tanquinho	4.638	4.313	3.947	246	120	325	7,01
Teodoro Sampaio	4.739	4.131	3.696	279	156	608	12,83
Terra Nova	9.747	7.436	6.890	309	237	2.311	23,71
Vitória da Conquista	456.373	344.908	314.867	16.246	13.795	111.465	24,42
Anagé	12.893	11.196	10.389	381	426	1.697	13,16
Aracatu	10.510	7.588	7.065	267	256	2.922	27,80
Barra do Choça	21.649	16.306	14.841	734	731	5.343	24,68
Belo Campo	12.743	9.505	8.796	415	294	3.238	25,41

2.4.2.5 Eleitorado, votantes, votos válidos, brancos, nulos e abstenções na eleição para deputado estadual, segundo o Território de Identidade e municípios – Bahia – 2006

(continuação)

Território de Identidade e municípios	Eleitorado	Total de votos	Votos			Abstenções	Abstenções / Eleitorado
			Válidos	Brancos	Nulos		
Bom Jesus da Serra	6.877	4.992	4.718	86	188	1.885	27,41
Caetanos	7.689	5.488	5.075	189	224	2.201	28,63
Cândido Sales	19.837	14.731	13.765	550	416	5.106	25,74
Caraíbas	8.668	5.482	5.144	145	193	3.186	36,76
Condeúba	14.777	10.254	9.236	553	465	4.523	30,61
Cordeiros	5.383	4.283	3.984	139	160	1.100	20,43
Encruzilhada	16.023	11.578	10.696	382	500	4.445	27,74
Guajeru	6.746	4.718	4.385	131	202	2.028	30,06
Jacaraci	9.301	7.394	6.767	349	278	1.907	20,50
Licínio de Almeida	7.157	6.300	5.713	389	198	857	11,97
Maetinga	6.028	3.978	3.679	83	216	2.050	34,01
Mirante	6.301	4.714	4.389	127	198	1.587	25,19
Mortugaba	9.835	6.404	5.930	251	223	3.431	34,89
Piripá	8.142	5.302	4.929	141	232	2.840	34,88
Planalto	16.476	12.469	11.436	579	454	4.007	24,32
Poções	30.953	22.236	20.158	1.198	880	8.717	28,16
Presidente Jânio Quadros	10.291	6.902	6.381	190	331	3.389	32,93
Ribeirão do Largo	7.704	5.845	5.490	118	237	1.859	24,13
Tremedal	16.280	10.340	9.681	218	441	5.940	36,49
Vitória da Conquista	184.110	146.903	132.220	8.631	6.052	37.207	20,21
Recôncavo	404.851	327.823	299.220	18.314	10.289	77.028	19,03
Cabaceiras do Paraguaçu	11.549	9.101	8.377	338	386	2.448	21,20
Cachoeira	23.594	18.182	16.367	1.190	625	5.412	22,94
Castro Alves	18.181	15.413	14.274	675	464	2.768	15,22
Conceição do Almeida	12.945	10.200	9.264	569	367	2.745	21,21
Cruz das Almas	40.440	32.710	29.829	2.019	862	7.730	19,11
Dom Macedo Costa	3.087	2.662	2.449	116	97	425	13,77
Governador Mangabeira	13.336	11.250	10.017	825	408	2.086	15,64
Maragogipe	32.410	23.993	21.720	1.483	790	8.417	25,97
Muniz Ferreira	5.888	5.144	4.879	146	119	744	12,64
Muritiba	20.233	15.733	14.098	1.036	599	4.500	22,24
Nazaré	16.366	14.637	13.292	919	426	1.729	10,56
Santo Amaro	43.565	34.517	31.330	2.201	986	9.048	20,77
Santo Antônio de Jesus	56.299	46.391	42.370	2.312	1.709	9.908	17,60
São Felipe	12.659	11.162	10.326	520	316	1.497	11,83
São Félix	10.105	8.185	7.422	466	297	1.920	19,00
São Francisco do Conde	23.696	20.474	19.116	926	432	3.222	13,60
São Sebastião do Passé	30.381	24.671	22.370	1.491	810	5.710	18,79
Sapeaçu	14.429	11.046	10.282	479	285	3.383	23,45
Saubara	8.835	6.915	6.368	408	139	1.920	21,73
Varzedo	6.853	5.437	5.070	195	172	1.416	20,66
Médio Rio de Contas	260.116	194.719	181.123	7.492	6.104	65.397	25,14
Aiquara	3.670	3.000	2.817	89	94	670	18,26
Apuarema	4.816	4.194	4.020	61	113	622	12,92
Barra do Rocha	3.451	3.099	2.935	67	97	352	10,20
Boa Nova	11.954	8.241	7.525	361	355	3.713	31,06
Dário Meira	8.228	6.151	5.798	114	239	2.077	25,24
Gongogi	6.543	4.111	3.884	74	153	2.432	37,17
Ibirataia	16.429	11.603	10.882	348	373	4.826	29,37
Ipiaú	31.426	23.058	21.233	1.106	719	8.368	26,63

2.4.2.5 Eleitorado, votantes, votos válidos, brancos, nulos e abstenções na eleição para deputado estadual, segundo o Território de Identidade e municípios – Bahia – 2006

(conclusão)

Território de Identidade e municípios	Eleitorado	Total de votos	Votos			Abstenções	Abstenções / Eleitorado
			Válidos	Brancos	Nulos		
Itagi	10.549	8.153	7.855	101	197	2.396	22,71
Itagibá	12.351	8.569	8.008	280	281	3.782	30,62
Itamari	4.986	4.507	4.220	141	146	479	9,61
Jequié	103.514	79.145	73.313	3.553	2.279	24.369	23,54
Jitaúna	12.547	8.546	8.034	195	317	4.001	31,89
Manoel Vitorino	11.747	8.079	7.576	275	228	3.668	31,22
Nova Ibiá	4.835	4.070	3.865	114	91	765	15,82
Ubatã	13.070	10.193	9.158	613	422	2.877	22,01
Bacia do Rio Corrente	144.159	110.970	99.780	6.801	4.389	33.189	23,02
Brejolândia	6.853	5.666	5.108	387	171	1.187	17,32
Canápolis	7.429	5.790	5.045	480	265	1.639	22,06
Cocos	12.757	9.596	8.626	623	347	3.161	24,78
Coribe	11.411	8.728	7.623	798	307	2.683	23,51
Correntina	22.019	16.765	15.055	919	791	5.254	23,86
Jaborandi	7.324	5.566	4.956	329	281	1.758	24,00
Santa Maria da Vitória	27.003	20.343	18.549	937	857	6.660	24,66
Santana	19.079	14.612	13.288	679	645	4.467	23,41
São Félix do Coribe	8.017	6.801	6.154	449	198	1.216	15,17
Serra Dourada	13.270	10.255	9.196	706	353	3.015	22,72
Tabocas do Brejo Velho	8.997	6.848	6.180	494	174	2.149	23,89
Itaparica	106.256	85.332	80.045	2.979	2.308	20.924	19,69
Abaré	10.732	8.949	8.469	196	284	1.783	16,61
Chorrochó	8.078	6.527	6.239	111	177	1.551	19,20
Glória	10.782	8.770	8.133	334	303	2.012	18,66
Macururé	6.057	4.802	4.628	64	110	1.255	20,72
Paulo Afonso	65.867	52.317	48.800	2.167	1.350	13.550	20,57
Rodelas	4.740	3.967	3.776	107	84	773	16,31
Piemonte Norte do Itapicuru	174.197	138.825	128.624	6.016	4.185	35.372	20,31
Andorinha	10.914	8.802	8.182	380	240	2.112	19,35
Antônio Gonçalves	6.330	5.397	5.043	192	162	933	14,74
Caldeirão Grande	7.171	5.349	5.072	106	171	1.822	25,41
Campo Formoso	46.246	36.102	33.773	1.299	1.030	10.144	21,93
Filadélfia	12.214	9.599	8.842	474	283	2.615	21,41
Jaguarari	17.233	15.820	14.279	1.028	513	1.413	8,20
Pindobaçu	15.046	11.397	10.517	506	374	3.649	24,25
Ponto Novo	10.440	7.960	7.346	361	253	2.480	23,75
Senhor do Bonfim	48.603	38.399	35.570	1.670	1.159	10.204	20,99
Metropolitana de Salvador	2.044.173	1.743.077	1.492.690	158.372	92.015	301.096	14,73
Camaçari	107.846	95.840	86.543	6.373	2.924	12.006	11,13
Candeias	43.564	39.736	36.795	2.113	828	3.828	8,79
Dias D'Ávila	29.760	26.313	23.439	2.072	802	3.447	11,58
Itaparica	12.635	9.810	8.911	621	278	2.825	22,36
Lauro de Freitas	82.646	69.435	61.233	5.556	2.646	13.211	15,99
Madre de Deus	10.732	9.674	9.208	328	138	1.058	9,86
Salinas da Margarida	8.007	6.223	5.704	381	138	1.784	22,28
Salvador	1.657.559	1.410.749	1.193.280	135.435	82.034	246.810	14,89
Simões Filho	68.264	57.397	51.277	4.287	1.833	10.867	15,92
Vera Cruz	23.160	17.900	16.300	1.206	394	5.260	22,71

Fonte: TRE



Aspectos das atividades
agropecuária e extração vegetal

3 Aspectos das atividades agropecuária e extração vegetal

Efetivos dos rebanhos, segundo o Território de Identidade Produção animal Bahia - 2005

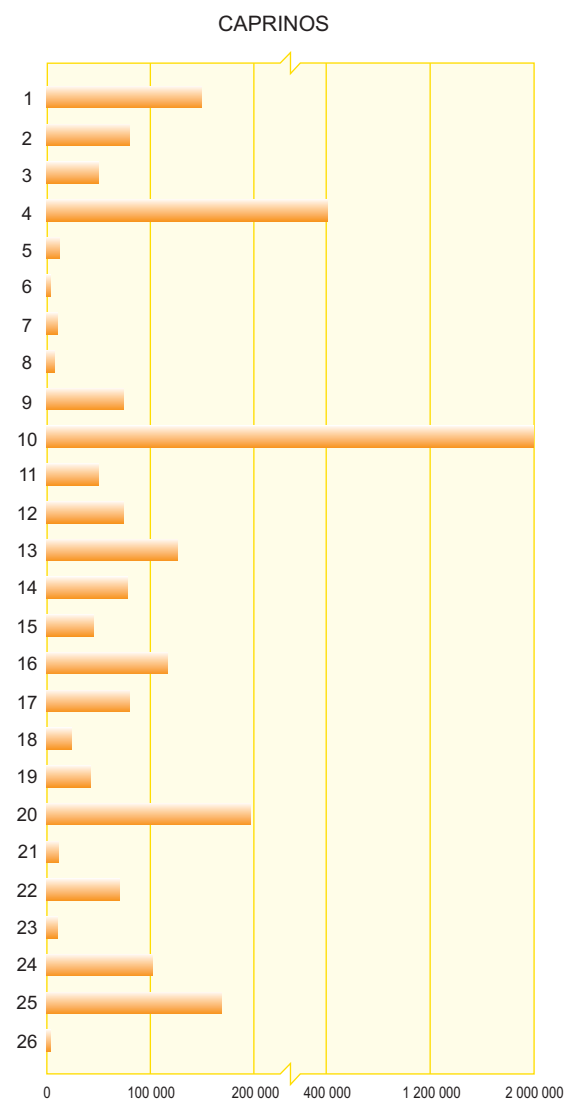
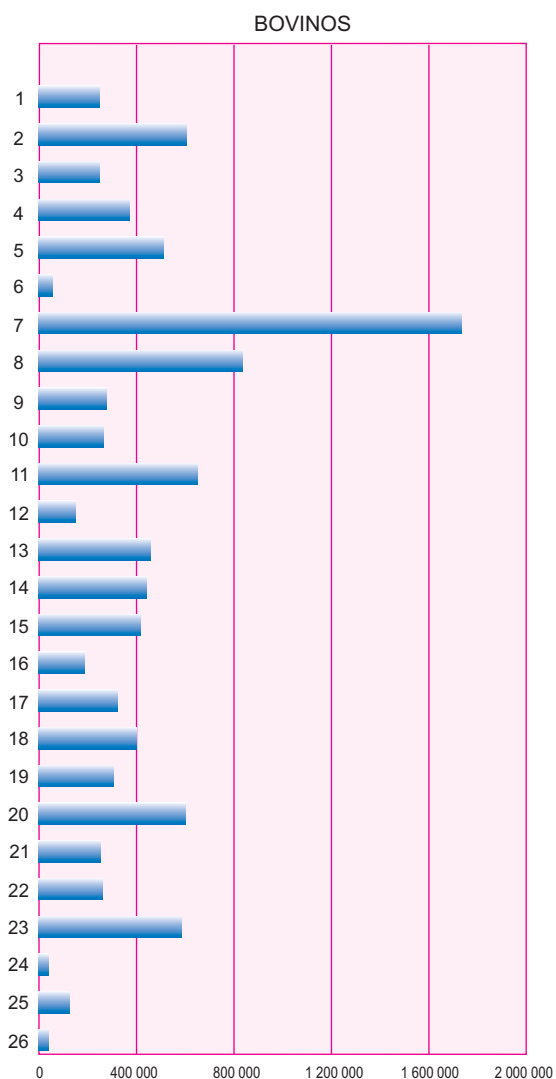

TERRITÓRIO DE IDENTIDADE

- | | |
|-----------------------------|---|
| 1- Irecê | 14- Piemonte do Paraguaçu |
| 2- Velho Chico | 15- Baía do Jacuípe |
| 3- Chapada Diamantina | 16- Piemonte da Diamantina |
| 4- Sisal | 17- Semi-árido Nordeste II |
| 5- Litoral Sul | 18- Agreste de Alagoinhas / Litoral Norte |
| 6- Baixo Sul | 19- Portal do Sertão |
| 7- Extremo Sul | 20- Vitória da Conquista |
| 8- Itapetinga | 21- Recôncavo |
| 9- Vale do Jiquiriçá | 22- Médio Rio de Contas |
| 10- Sertão de São Francisco | 23- Baía do Rio Corrente |
| 11- Oeste Baiano | 24- Itaparica |
| 12- Baía do Paramirim | 25- Piemonte Norte do Itapicuru |
| 13- Sertão Produtivo | 26- Metropolitana de Salvador |

Fonte: IBGE

2.4.3 Ocorrências policiais

2.4.3.1 Ocorrências policiais registradas nas unidades policiais do estado da Bahia – 2005

Unidades policiais	Total de ocorrências		Ocorrências policiais							Suicídio	Outras ocorrências
			Delituosas					Outras ocorrências			
	Delituosa	Não delituosa	Homicídio	Lesão corporal	Furtos e roubos	Tóxicos					
					Tráfico	Uso					
Total do estado	435.885	205.161	3.132	42.639	157.648	1.874	2.614	227.978	409	204.752	
Total de Salvador	132.617	61.223	926	10.868	64.033	485	987	55.318	82	61.141	
Total das circunscrições Policiais	28928	13405	241	2321	10683	119	62	15502	14	13391	
Total das coordenadorias	274.340	130.533	1.965	29.450	82.932	1.270	1.565	157.158	313	130.220	
Circunscrição policial	28.928	13.405	241	2.321	10.683	119	62	15.502	14	13.391	
17ª. Madre de Deus	1.357	643	2	122	302	5	7	919	-	643	
18ª. Camaçari	5.393	2.256	68	603	2.353	27	9	2.333	1	2.255	
19ª. Itaparica	1.595	435	1	116	430	14	-	1.034	-	435	
20ª. Candeias	2.567	2.345	30	108	770	9	12	1.638	3	2.342	
21ª. São Francisco do Conde	1.789	184	9	46	223	-	-	1.511	-	184	
22ª. Simões Filho	2.701	404	36	201	1.063	7	-	1.394	1	403	
23ª. Lauro de Freitas	3.678	2.033	19	66	1.936	4	-	1.653	2	2.031	
24ª. Vera Cruz	1.897	1.017	10	184	893	12	3	795	-	1.017	
25ª. Dias D'Ávila	2.196	1.213	16	309	899	7	4	961	-	1.213	
26ª. Vila de Abrantes	3.133	1.109	28	251	1.188	16	18	1.632	4	1.105	
27ª. Itinga	2.622	1.766	22	315	626	18	9	1.632	3	1.763	
Coordenadoria do interior	274.321	130.533	1.965	29.450	82.913	1.270	1.565	157.158	313	130.220	
1ª - Feira de Santana	31.293	16.904	198	2.617	10.617	125	219	17.517	25	16.879	
2ª - Alagoinhas	21.932	9.448	111	2.487	6.253	39	112	12.930	12	9.436	
3ª - Santo Amaro	8.118	3.988	28	1.035	2.278	41	20	4.716	4	3.984	
4ª - Santo Antônio de Jesus	11.227	4.747	55	1.491	3.366	44	50	6.221	12	4.735	
5ª - Valença	12.136	3.553	55	1.597	3.008	54	66	7.356	10	3.543	
6ª - Itabuna	18.477	8.872	181	2.230	5.978	121	130	9.837	18	8.854	
7ª - Ilhéus	14.338	7.997	186	1.159	4.880	64	117	7.932	5	7.992	
8ª - Teixeira de Freitas	14.674	8.948	161	1.223	5.344	57	78	7.811	10	8.938	
9ª - Jequié	13.437	8.668	57	1.512	3.321	104	94	8.349	17	8.651	
10ª - Vitória da Conquista	17.183	4.461	106	1.622	6.686	63	72	8.634	30	4.431	
11ª - Barreiras	11.285	8.074	63	1.442	3.057	39	84	6.600	10	8.064	
12ª - Itaberaba	7.403	2.400	32	858	1.896	17	31	4.569	7	2.393	
13ª - Seabra	4.066	1.404	15	811	757	11	19	2.453	8	1.396	
14ª - Irecê	7.944	3.714	72	969	1.914	51	43	4.895	21	3.693	
15ª - Serrinha	14.435	5.156	41	1.502	3.708	65	44	9.075	14	5.142	
16ª - Jacobina	6.047	2.267	53	768	1.427	38	18	3.743	11	2.256	
17ª - Juazeiro	10.389	5.820	180	531	2.092	56	104	7.426	18	5.802	
18ª - Paulo Afonso	6.643	3.618	68	813	1.894	36	27	3.805	8	3.610	
19ª - Senhor do Bonfim	6.504	2.170	53	437	1.961	46	50	3.957	14	2.156	
20ª - Brumado	5.613	3.382	23	878	1.403	9	16	3.284	16	3.366	
21ª - Itapetinga	7.739	2.989	36	1.196	1.880	31	50	4.546	5	2.984	
22ª - Guanambi	5.942	2.843	26	751	1.580	19	9	3.557	16	2.827	
23ª - Eunápolis	12.610	7.163	110	1.012	5.978	116	95	5.299	7	7.156	
24ª - Bom Jesus da Lapa	4.886	1.947	55	509	1.635	24	17	2.646	15	1.932	
Coodenadoria especializada											
DRFCR- Salvador	19	-	-	-	19	-	-	-	-	-	

Fonte: DEPOM/DCCP/DCCV/DTE/DEPIN/CEDEP

Nota: Dados emitidos em 22.03.2006.

2.4.4 Acidentes de trânsito

2.4.4.1 Acidentes de trânsito com vítimas, segundo o tipo – Salvador – 2005

Tipo	Acidentes com vítimas	Vítimas		
		Total	Mortos	Feridos
Salvador	5.149	6.548	212	6.336
Atropelo	2.038	2.262	99	2.163
Choque ¹	636	952	21	931
Capotamento	118	131	10	211
Colisão ²	1.720	2.311	57	2.254
Queda ³	531	640	12	628
Tombamento	20	25	2	23
Outros	86	137	11	126

Fonte: SET/CP/DETRAN

¹ Choque: Acidente entre um veículo em movimento e objeto fixo (poste, veículo parado, etc.)

² Colisão: Acidente que ocorre entre dois veículos em movimento.

³ Queda: Refere-se à queda de indivíduos de um veículo em movimento (ônibus, automóvel, etc.)

2.4.4.2 Acidentes de trânsito e vítimas, segundo as especificações – Salvador – 1998-2005

Ano	Acidentes			Vítimas		
	Total	Com vítimas	Sem vítimas	Total	Mortos	Feridos
1998	30.546	4.348	26.198	5.406	411	4.995
1999	34.866	4.269	30.597	5.219	433	4.786
2000	35.596	5.069	30.527	6.413	450	5.963
2001	...	4.612	...	5.762	370	5.392
2002	...	5.449	...	6.852	351	6.501
2003	...	5.233	...	6.735	329	6.406
2004	...	5.146	...	6.395	275	6.120
2005	...	5.149	...	6.548	212	6.336

Fonte: SET/CP/DETRAN

3 Aspectos das atividades agropecuária e extração vegetal

3.1 Crédito e assistência rural

3.1.1 Financiamentos concedidos a produtores e cooperativas por atividade e finalidade Bahia – 1995-2005

Atividade	Custeio		Investimento		Comercialização		Total	
	Contrato	Valor R\$ 1,00	Contrato	Valor R\$ 1,00	Contrato	Valor R\$ 1,00	Contrato	Valor R\$ 1,00
1995								
Agrícola	5.068	76.648.655,88	8.788	76.422.741,88	43	3.701.059,60	13.899	156.772.457,36
Pecuária	2.212	16.497.854,21	46.371	77.275.344,75	-	-	48.583	93.773.198,96
1996								
Agrícola	17.661	93.974.252,18	9.307	69.244.018,35	9	776.298,21	26.977	163.994.568,74
Pecuária	807	9.258.085,70	66.726	142.636.769,84	1	25.431,00	67.534	151.920.286,54
1997								
Agrícola	24.791	141.453.195,14	6.836	75.975.415,41	20	11.536.495,43	31.647	228.965.105,98
Pecuária	2.970	21.820.585,76	37.277	123.996.803,37	-	-	40.247	145.817.188,83
1998								
Agrícola	23.311	90.352.630,08	14.202	85.029.833,34	129	8.545.956,88	37.642	183.928.420,30
Pecuária	4.623	22.777.629,58	162.083	293.599.149,58	10	379.208,40	166.716	316.755.987,56
1999								
Agrícola	33.082	108.580.610,68	24.002	165.269.237,74	10	6.118.958,10	57.094	279.968.806,52
Pecuária	3.059	16.885.307,95	55.579	126.463.942,34	-	-	58.638	143.349.250,29
2000								
Agrícola	30.046	140.526.560,46	4.674	49.026.034,66	25	26.146.640,69	34.745	215.699.235,81
Pecuária	3.226	27.637.273,10	16.206	34.478.116,71	-	-	19.432	62.115.389,81
2001								
Agrícola	36.773	169.561.258,71	6.544	49.736.078,37	35	37.039.937,67	43.352	256.337.274,75
Pecuária	7.016	42.720.284,07	44.811	65.338.237,74	-	-	51.827	108.058.521,81
2002								
Agrícola	35.632	239.945.709,05	9.208	132.837.985,94	6	8.932.898,17	44.846	381.716.593,16
Pecuária	8.585	51.998.876,59	70.271	94.840.915,53	81	84.289,00	78.937	146.924.081,12
2003								
Agrícola	53.987	417.271.984,81	7.100	176.968.288,72	40	27.290.517,27	61.127	621.530.790,80
Pecuária	8.550	68.015.072,93	49.382	100.202.402,37	7	248.270,00	57.939	168.465.745,30
2004								
Agrícola	43.613	586.118.545,05	17.389	250.904.127,69	346	91.168.396,90	61.348	928.191.069,64
Pecuária	12.115	81.067.246,12	117.801	230.212.947,47	123	6.150.466,28	130.039	317.430.659,87
2005								
Agrícola	35.068	700.826.895,99	24.627	237.646.091,23	541	139.239.654,60	60.236	1.077.712.641,82
Pecuária	11.418	79.403.301,51	171.688	254.296.942,54	331	24.018.449,36	183.437	357.718.693,41

Fonte: BACEN

3.2 Produção agrícola, extração vegetal e silvicultura

3.2.1 Área plantada e colhida, quantidade produzida, rendimento médio e valor das culturas temporárias, segundo o Território de Identidade e municípios – Bahia – 2005

(continua)

Território de Identidade e municípios	Área plantada (ha)	Área colhida (ha)	Quantidade produzida (t)	Rendimento médio (kg/ha)	Valor (R\$ 1.000)
Abacaxi¹					
Estado da Bahia	4.829	4.826	121.368	25.148	42.070
Irecê	21	21	415	19.762	169
Barra do Mendes	20	20	400	20.000	160
Lapão	1	1	15	15.000	9
Chapada Diamantina	82	82	1.752	21.366	543
Boninal	10	10	130	13.000	52
Ibicoara	5	5	100	20.000	38
Iraquara	20	20	260	13.000	104
Itaeté	5	5	125	25.000	29
Marcionílio Souza	13	13	412	31.692	82
Morro do Chapéu	10	10	370	37.000	141
Seabra	10	10	130	13.000	52
Wagner	9	9	225	25.000	45
Litoral Sul	113	110	1.746	15.873	1.302
Almadina	5	5	75	15.000	49
Arataca	5	5	75	15.000	41
Buerarema	6	6	90	15.000	50
Coaraci	16	16	240	15.000	156
Floresta Azul	2	2	30	15.000	17
Ibirapitanga	20	20	440	22.000	396
Ilhéus	12	12	312	26.000	234
Itacaré	16	16	144	9.000	91
Itajuípe	5	5	75	15.000	50
Itapitanga	4	1	20	20.000	13
Maraú	9	9	108	12.000	119
Santa Luzia	5	5	75	15.000	45
Una	5	5	50	10.000	33
Uruçuca	3	3	12	4.000	8
Baixo Sul	431	431	8.398	19.485	3.894
Cairu	5	5	90	18.000	32
Camamu	12	12	216	18.000	76
Gandu	32	32	576	18.000	518
Igrapiúna	7	7	126	18.000	44
Ituberá	15	15	270	18.000	95
Nilo Peçanha	8	8	144	18.000	50
Pirai do Norte	2	2	36	18.000	13
Presidente Tancredo Neves	60	60	1.080	18.000	378
Taperoá	30	30	540	18.000	189
Teolândia	20	20	420	21.000	399
Valença	190	190	3.800	20.000	1.330
Wenceslau Guimarães	50	50	1.100	22.000	770
Extremo Sul	618	618	15.141	24.500	5.243
Alcobaça	50	50	1.100	22.000	495

3.2.1 Área plantada e colhida, quantidade produzida, rendimento médio e valor das culturas temporárias, segundo o Território de Identidade e municípios – Bahia – 2005

(continuação)

Território de Identidade e municípios	Área plantada (ha)	Área colhida (ha)	Quantidade produzida (t)	Rendimento médio (kg/ha)	Valor (R\$ 1.000)
Belmonte	30	30	540	18.000	162
Caravelas	75	75	1.650	22.000	743
Eunápolis	15	15	225	15.000	68
Ibirapoã	8	8	144	18.000	62
Itabela	120	120	4.800	40.000	1.200
Itamaraju	35	35	753	21.514	339
Itanhém	8	8	144	18.000	66
Jucuruçu	4	4	86	21.500	39
Lajedão	4	4	72	18.000	32
Medeiros Neto	10	10	180	18.000	76
Nova Viçosa	10	10	180	18.000	85
Porto Seguro	55	55	1.210	22.000	266
Prado	135	135	2.835	21.000	1.276
Santa Cruz Cabrália	40	40	880	22.000	176
Teixeira de Freitas	14	14	252	18.000	121
Vereda	5	5	90	18.000	37
Itapetinga	5	5	60	12.000	48
Ibicuí	5	5	60	12.000	48
Vale do Jiquiriçá	126	126	2.132	16.921	759
Amargosa	19	19	285	15.000	93
Cravolândia	7	7	126	18.000	54
Elísio Medrado	20	20	310	15.500	101
Jaguaquara	3	3	56	18.666	23
Jiquiriçá	10	10	180	18.000	63
Laje	25	25	450	18.000	158
Mutuípe	20	20	360	18.000	126
Santa Inês	7	7	140	20.000	63
São Miguel das Matas	15	15	225	15.000	78
Oeste Baiano	24	24	528	22.000	528
Barreiras	24	24	528	22.000	528
Piemonte do Paraguaçu	1.649	1.649	46.590	28.253	12.056
Boa Vista do Tupim	35	35	939	26.828	207
Iaçu	40	40	1.150	28.750	322
Ibiquera	8	8	200	25.000	56
Itaberaba	1.460	1.460	41.569	28.471	10.808
Lajedinho	7	7	175	25.000	39
Macajuba	8	8	200	25.000	40
Miguel Calmon	10	10	200	20.000	104
Piritiba	6	6	222	37.000	71
Ruy Barbosa	70	70	1.750	25.000	350
Tapiramutá	5	5	185	37.000	59
Agreste de Alagoinhas/Litoral Norte	380	380	9.157	24.097	3.995
Acajutiba	3	3	54	18.000	24
Alagoinhas	5	5	113	22.600	51
Conde	18	18	432	24.000	194
Entre Rios	50	50	1.200	24.000	516

3.2.1 Área plantada e colhida, quantidade produzida, rendimento médio e valor das culturas temporárias, segundo o Território de Identidade e municípios – Bahia – 2005

(continuação)

Território de Identidade e municípios	Área plantada (ha)	Área colhida (ha)	Quantidade produzida (t)	Rendimento médio (kg/ha)	Valor (R\$ 1.000)
Esplanada	10	10	180	18.000	81
Inhambupe	150	150	3.600	24.000	1.530
Itanagra	6	6	144	24.000	65
Mata de São João	20	20	480	24.000	216
Pedrao	24	24	540	22.500	232
Pojuca	15	15	360	24.000	162
Rio Real	79	79	2.054	26.000	924
Portal do Sertão	946	946	27.001	28.542	7.062
Água Fria	3	3	54	18.000	12
Conceição do Jacuípe	32	32	640	20.000	259
Coração de Maria	890	890	25.810	29.000	6.659
Feira de Santana	10	10	200	20.000	46
Irará	11	11	297	27.000	86
Vitória da Conquista	5	5	125	25.000	44
Vitória da Conquista	5	5	125	25.000	44
Recôncavo	121	121	2.283	18.868	1.225
Cabaceiras do Paraguaçu	12	12	240	20.000	168
Cachoeira	6	6	120	20.000	84
Dom Macedo Costa	5	5	78	15.600	25
Governador Mangabeira	12	12	240	20.000	168
Maragogipe	10	10	200	20.000	140
Muniz Ferreira	10	10	150	15.000	48
Muritiba	11	11	220	20.000	154
Nazaré	10	10	150	15.000	48
Santo Amaro	20	20	500	25.000	250
Santo Antônio de Jesus	15	15	225	15.000	73
São Félix	2	2	40	20.000	28
Varzedo	8	8	120	15.000	39
Médio Rio de Contas	99	99	2.097	21.182	1.694
Aiquara	1	1	20	20.000	8
Apuarema	1	1	18	18.000	8
Barra do Rocha	9	9	207	23.000	186
Dário Meira	15	15	330	22.000	297
Gongogi	1	1	21	21.000	18
Ibirataia	30	30	630	21.000	630
Ipiaú	1	1	21	21.000	6
Itagi	6	6	120	20.000	42
Itagibá	8	8	176	22.000	158
Itamari	5	5	105	21.000	89
Jequié	12	12	240	20.000	101
Jitaúna	4	4	80	20.000	28
Nova Ibiá	3	3	66	22.000	66
Ubatã	3	3	63	21.000	57
Bacia do Rio Corrente	155	155	3.120	20.129	3.118
Correntina	4	4	100	25.000	98
Jaborandi	151	151	3.020	20.000	3.020

3.2.1 Área plantada e colhida, quantidade produzida, rendimento médio e valor das culturas temporárias, segundo o Território de Identidade e municípios – Bahia – 2005

(continuação)

Território de Identidade e municípios	Área plantada (ha)	Área colhida (ha)	Quantidade produzida (t)	Rendimento médio (kg/ha)	Valor (R\$ 1.000)
Piemonte Norte do Itapicuru	28	28	280	10.000	168
Campo Formoso	18	18	180	10.000	108
Senhor do Bonfim	10	10	100	10.000	60
Metropolitana de Salvador	26	26	543	20.885	228
Dias D'Ávila	17	17	408	24.000	184
Salinas da Margarida	9	9	135	15.000	44

Algodão herbáceo (em caroço)

Estado da Bahia	257.377	257.377	822.401	3.195	848.834
Irecê	2.370	2.370	2.902	1.224	2.020
Central	50	50	60	1.200	34
Ibipeba	200	200	300	1.500	390
Ipupiara	10	10	10	1.000	9
Itaguaçu da Bahia	460	460	552	1.200	311
Jussara	1.250	1.250	1.500	1.200	975
São Gabriel	300	300	360	1.200	234
Xique-Xique	100	100	120	1.200	67
Velho Chico	21.505	21.505	39.356	1.830	37.336
Barra	45	45	40	888	36
Bom Jesus da Lapa	500	500	360	720	414
Brotas de Macaúbas	50	50	35	700	32
Carinhanha	800	800	480	600	384
Feira da Mata	150	150	117	780	131
Ibotirama	1.200	1.200	1.440	1.200	1.296
Igaporã	35	35	12	342	18
Malhada	8.500	8.500	15.300	1.800	13.770
Matina	100	100	55	550	44
Morpará	800	800	960	1.200	864
Muquém do São Francisco	5.160	5.160	7.172	1.389	6.778
Paratinga	200	200	144	720	171
Riacho de Santana	200	200	144	720	158
Serra do Ramalho	3.200	3.200	11.311	3.534	11.311
Sítio do Mato	565	565	1.786	3.161	1.929
Chapada Diamantina	1.170	1.170	855	731	1.017
Jussiape	120	120	180	1.500	234
Morro do Chapéu	450	450	135	300	81
Rio de Contas	600	600	540	900	702
Oeste Baiano	187.968	187.968	682.255	3.630	709.532
Barreiras	38.315	38.315	140.079	3.655	145.682
Buritirama	100	100	90	900	81
Formosa do Rio Preto	18.821	18.821	67.756	3.600	70.466
Luís Eduardo Magalhães	20.037	20.037	72.885	3.637	75.800
Riachão das Neves	10.518	10.518	38.413	3.652	39.950
São Desidério	100.177	100.177	363.032	3.623	377.553

3.2.1 Área plantada e colhida, quantidade produzida, rendimento médio e valor das culturas temporárias, segundo o Território de Identidade e municípios – Bahia – 2005

(continuação)

Território de Identidade e municípios	Área plantada (ha)	Área colhida (ha)	Quantidade produzida (t)	Rendimento médio (kg/ha)	Valor (R\$ 1.000)
Bacia do Paramirim	1.515	1.515	2.043	1.349	2.599
Boquira	40	40	48	1.200	43
Botuporã	250	250	300	1.200	378
Caturama	100	100	120	1.200	150
Érico Cardoso	30	30	27	900	34
Ibipitanga	15	15	12	800	11
Macaúbas	800	800	1.200	1.500	1.560
Paramirim	200	200	240	1.200	302
Rio do Pires	50	50	60	1.200	75
Tanque Novo	30	30	36	1.200	46
Sertão Produtivo	21.080	21.080	24.636	1.169	25.237
Brumado	3.000	3.000	3.600	1.200	4.356
Caculé	70	70	126	1.800	189
Caetité	100	100	120	1.200	180
Candiba	200	200	120	600	108
Contendas do Sincorá	100	100	60	600	57
Dom Basílio	850	850	765	900	995
Guanambi	400	400	200	500	160
Ibiassucê	30	30	36	1.200	52
Ituaçu	200	200	200	1.000	242
Iuiú	6.500	6.500	11.700	1.800	10.530
Lagoa Real	800	800	960	1.200	1.440
Livramento de Nossa Senhora	2.000	2.000	1.800	900	2.250
Malhada de Pedras	250	250	225	900	271
Palmas de Monte Alto	2.500	2.500	1.750	700	1.488
Pindaí	1.800	1.800	1.080	600	864
Rio do Antônio	20	20	24	1.200	36
Sebastião Laranjeiras	1.540	1.540	1.078	700	916
Tanhaçu	400	400	360	900	455
Urandi	320	320	432	1.350	648
Piemonte da Diamantina	652	652	196	300	122
Várzea Nova	652	652	196	300	122
Vitória da Conquista	2.280	2.280	2.130	934	2.177
Anagé	100	100	100	1.000	85
Aracatu	1.500	1.500	1.350	900	1.512
Caraíbas	500	500	500	1.000	425
Condeúba	50	50	50	1.000	43
Guajeru	20	20	20	1.000	17
Maetinga	30	30	30	1.000	26
Presidente Jânio Quadros	50	50	50	1.000	43
Ribeirão do Largo	10	10	10	1.000	9
Tremedal	20	20	20	1.000	17
Médio Rio de Contas	10	10	6	600	6
Boa Nova	10	10	6	600	6
Bacia do Rio Corrente	17.937	17.937	67.639	3.771	68.521
Correntina	14.487	14.487	54.326	3.749	55.956
Jaborandi	1.800	1.800	6.615	3.675	6.813

3.2.1 Área plantada e colhida, quantidade produzida, rendimento médio e valor das culturas temporárias, segundo o Território de Identidade e municípios – Bahia – 2005

(continuação)

Território de Identidade e municípios	Área plantada (ha)	Área colhida (ha)	Quantidade produzida (t)	Rendimento médio (kg/ha)	Valor (R\$ 1.000)
Santana	1.100	1.100	4.950	4.500	3.960
São Félix do Coribe	550	550	1.748	3.178	1.792
Piemonte Norte do Itapicuru	890	890	383	430	268
Campo Formoso	890	890	383	430	268
Alho					
Estado da Bahia	1.014	1.014	7.353	7.251	12.709
Chapada Diamantina	540	540	4.690	8.685	9.508
Abaíra	8	8	32	4.000	90
Boninal	50	50	375	7.500	1.125
Ibicoara	157	157	1.793	11.420	735
Jussiape	15	15	60	4.000	156
Mucugê	70	70	700	10.000	2.240
Novo Horizonte	220	220	1.650	7.500	4.950
Piatã	20	20	80	4.000	212
Oeste Baiano	170	170	1.190	7.000	1.428
Cristópolis	170	170	1.190	7.000	1.428
Bacia do Paramirim	25	25	100	4.000	253
Érico Cardoso	10	10	40	4.000	104
Paramirim	7	7	28	4.000	69
Rio do Pires	8	8	32	4.000	80
Sertão Produtivo	124	124	858	6.919	525
Caculé	21	21	55	2.619	37
Caetité	10	10	65	6.500	44
Pindaí	90	90	720	8.000	432
Urandi	3	3	18	6.000	12
Piemonte da Diamantina	70	70	336	4.800	492
Jacobina	10	10	36	3.600	72
Mirangaba	60	60	300	5.000	420
Vitória da Conquista	2	2	13	6.500	9
Mortugaba	2	2	13	6.500	9
Bacia do Rio Corrente	83	83	166	2.000	495
Brejolândia	10	10	20	2.000	60
Canápolis	2	2	4	2.000	12
Coribe	1	1	2	2.000	6
Correntina	1	1	2	2.000	6
Jaborandi	4	4	10	2.500	29
Santana	40	40	80	2.000	240
Serra Dourada	15	15	30	2.000	90
Tabocas do Brejo Velho	10	10	18	1.800	52

3.2.1 Área plantada e colhida, quantidade produzida, rendimento médio e valor das culturas temporárias, segundo o Território de Identidade e municípios – Bahia – 2005

(continuação)

Território de Identidade e municípios	Área plantada (ha)	Área colhida (ha)	Quantidade produzida (t)	Rendimento médio (kg/ha)	Valor (R\$ 1.000)
Amendoim (em casca)					
Estado da Bahia	6.314	6.314	7.243	1.147	4.692
Velho Chico	400	400	700	1.750	210
Serra do Ramalho	400	400	700	1.750	210
Chapada Diamantina	20	20	24	1.200	4
Itaeté	20	20	24	1.200	4
Sisal	260	260	132	508	136
Araci	120	120	72	600	86
Biritinga	40	40	30	750	36
Tucano	100	100	30	300	14
Baixo Sul	179	179	176	983	78
Aratuípe	16	16	15	937	5
Gandu	10	10	10	1.000	8
Jaguaripe	20	20	18	900	6
Presidente Tancredo Neves	20	20	20	1.000	5
Teolândia	3	3	3	1.000	0
Valença	60	60	60	1.000	15
Wenceslau Guimarães	50	50	50	1.000	39
Extremo Sul	170	170	126	741	47
Alcobaça	46	46	38	826	15
Caravelas	20	20	17	850	7
Ibirapoã	8	8	4	500	1
Itamaraju	15	15	12	800	5
Itanhém	6	6	3	500	1
Jucuruçu	8	8	6	750	2
Lajedão	4	4	2	500	0
Medeiros Neto	8	8	4	500	1
Nova Viçosa	6	6	3	500	1
Prado	35	35	30	857	12
Teixeira de Freitas	8	8	4	500	1
Vereda	6	6	3	500	1
Vale do Jiquiriçá	204	204	189	926	81
Amargosa	45	45	41	911	14
Elísio Medrado	52	52	47	903	19
Itiruçu	10	10	8	800	10
Jaguaquara	14	14	11	785	14
Jiquiriçá	10	10	10	1.000	3
Laje	40	40	40	1.000	10
Mutuípe	15	15	15	1.000	4
São Miguel das Matas	18	18	17	944	7
Sertão de São Francisco	400	400	1.352	3.380	946
Curaçá	400	400	1.352	3.380	946

3.2.1 Área plantada e colhida, quantidade produzida, rendimento médio e valor das culturas temporárias, segundo o Território de Identidade e municípios – Bahia – 2005

(continuação)

Território de Identidade e municípios	Área plantada (ha)	Área colhida (ha)	Quantidade produzida (t)	Rendimento médio (kg/ha)	Valor (R\$ 1.000)
Piemonte do Paraguaçu	25	25	27	1.080	8
Ruy Barbosa	10	10	12	1.200	2
Santa Terezinha	15	15	15	1.000	6
Semi-árido Nordeste II	350	350	140	400	56
Cipó	150	150	60	400	24
Nova Soure	50	50	20	400	8
Ribeira do Amparo	150	150	60	400	24
Agreste de Alagoinhas/Litoral Norte	447	447	351	785	236
Acajutiba	10	10	9	900	6
Alagoinhas	25	25	18	720	13
Araçás	15	15	11	733	8
Aramari	14	14	10	714	7
Cardeal da Silva	15	15	14	933	10
Catu	35	35	25	714	18
Crisópolis	60	60	42	700	29
Entre Rios	48	48	43	895	29
Esplanada	15	15	12	800	8
Inhambupe	45	45	31	688	20
Itapicuru	20	20	10	500	4
Jandaíra	15	15	12	800	8
Olindina	10	10	5	500	2
Pedrao	40	40	32	800	22
Pojuca	45	45	45	1.000	30
Rio Real	35	35	32	914	22
Portal do Sertão	806	806	689	855	236
Água Fria	49	49	39	795	12
Amélia Rodrigues	17	17	17	1.000	17
Antônio Cardoso	18	18	9	500	3
Conceição da Feira	26	26	31	1.192	37
Conceição do Jacuípe	93	93	76	817	19
Coração de Maria	88	88	75	852	20
Feira de Santana	72	72	59	819	16
Ipecaetá	66	66	53	803	15
Irará	200	200	180	900	49
Santa Bárbara	25	25	25	1.000	7
Santanópolis	38	38	32	842	9
Santo Estêvão	40	40	34	850	9
São Gonçalo dos Campos	58	58	46	793	12
Teodoro Sampaio	16	16	13	812	11
Recôncavo	2.908	2.908	3.193	1.098	2.502
Cabaceiras do Paraguaçu	75	75	90	1.200	108
Cachoeira	80	80	95	1.187	114
Castro Alves	80	80	80	1.000	32
Conceição do Almeida	160	160	160	1.000	64
Cruz das Almas	600	600	600	1.000	240
Dom Macedo Costa	33	33	30	909	10
Governador Mangabeira	120	120	143	1.191	172
Maragogipe	802	802	962	1.199	1.154

3.2.1 Área plantada e colhida, quantidade produzida, rendimento médio e valor das culturas temporárias, segundo o Território de Identidade e municípios – Bahia – 2005

(continuação)

Território de Identidade e municípios	Área plantada (ha)	Área colhida (ha)	Quantidade produzida (t)	Rendimento médio (kg/ha)	Valor (R\$ 1.000)
Muniz Ferreira	21	21	22	1.047	7
Muritiba	100	100	120	1.200	144
Nazaré	9	9	8	888	3
Santo Amaro	80	80	120	1.500	40
Santo Antônio de Jesus	108	108	106	981	35
São Felipe	300	300	300	1.000	120
São Félix	120	120	144	1.200	173
São Sebastião do Passé	15	15	12	800	10
Sapeaçu	130	130	130	1.000	52
Varzedo	75	75	71	946	24
Médio Rio de Contas	11	11	11	1.000	10
Dário Meira	5	5	5	1.000	4
Ipiaú	2	2	2	1.000	2
Itamari	2	2	2	1.000	2
Nova Ibiá	2	2	2	1.000	2
Itaparica	127	127	125	984	143
Abaré	38	38	38	1.000	46
Glória	10	10	11	1.100	13
Rodelas	79	79	76	962	84
Metropolitana de Salvador	7	7	8	1.142	6
Simões Filho	7	7	8	1.142	6

Arroz (em casca)

Estado da Bahia	38.968	38.968	92.604	2.376	30.388
Irecê	10	10	7	700	3
Ipupiara	10	10	7	700	3
Velho Chico	30	30	27	900	13
Barra	15	15	12	800	5
Brotas de Macaúbas	2	2	2	1.000	1
Ibotirama	2	2	2	1.000	1
Morpará	1	1	1	1.000	0
Sítio do Mato	10	10	10	1.000	6
Chapada Diamantina	135	135	490	3.630	253
Abaíra	25	25	60	2.400	30
Jussiape	45	45	135	3.000	68
Piatã	15	15	45	3.000	25
Rio de Contas	50	50	250	5.000	130
Extremo Sul	4	4	4	1.000	2
Santa Cruz Cabrália	4	4	4	1.000	2
Sertão de São Francisco	250	250	300	1.200	224
Campo Alegre de Lourdes	50	50	60	1.200	51
Pilão Arcado	200	200	240	1.200	173

3.2.1 Área plantada e colhida, quantidade produzida, rendimento médio e valor das culturas temporárias, segundo o Território de Identidade e municípios – Bahia – 2005

(continuação)

Território de Identidade e municípios	Área plantada (ha)	Área colhida (ha)	Quantidade produzida (t)	Rendimento médio (kg/ha)	Valor (R\$ 1.000)
Oeste Baiano	31.739	31.739	76.452	2.409	24.470
Angical	190	190	274	1.442	88
Baianópolis	2.017	2.017	4.095	2.030	1.310
Barreiras	6.908	6.908	18.342	2.655	5.871
Buritirama	5	5	3	600	1
Formosa do Rio Preto	3.574	3.574	7.674	2.147	2.456
Luís Eduardo Magalhães	1.651	1.651	4.772	2.890	1.527
Mansidão	300	300	205	683	66
Riachão das Neves	2.442	2.442	5.568	2.280	1.782
Santa Rita de Cássia	400	400	864	2.160	276
São Desidério	14.252	14.252	34.655	2.431	11.093
Bacia do Paramirim	277	277	514	1.856	260
Boquira	2	2	2	1.000	1
Botuporã	15	15	23	1.533	12
Caturama	40	40	65	1.625	33
Érico Cardoso	80	80	145	1.812	75
Ibipitanga	5	5	4	800	2
Macaúbas	60	60	150	2.500	68
Paramirim	35	35	60	1.714	36
Rio do Pires	30	30	50	1.666	25
Tanque Novo	10	10	15	1.500	8
Sertão Produtivo	360	360	1.790	4.972	926
Dom Basílio	50	50	250	5.000	130
Ituaçu	10	10	40	4.000	16
Livramento de Nossa Senhora	300	300	1.500	5.000	780
Vitória da Conquista	60	60	84	1.400	84
Jacaraci	30	30	39	1.300	30
Licínio de Almeida	30	30	45	1.500	54
Bacia do Rio Corrente	6.103	6.103	12.936	2.120	4.156
Brejolândia	20	20	40	2.000	12
Canápolis	7	7	14	2.000	4
Cocos	650	650	975	1.500	317
Coribe	410	410	1.565	3.817	516
Correntina	500	500	750	1.500	240
Jaborandi	4.393	4.393	9.386	2.136	3.004
Santa Maria da Vitória	80	80	120	1.500	38
Santana	10	10	20	2.000	6
Serra Dourada	15	15	30	2.000	9
Tabocas do Brejo Velho	18	18	36	2.000	10
Batata-doce					
Estado da Bahia	2.833	2.833	29.041	10.250	12.893
Velho Chico	66	66	642	9.727	232
Barra	20	20	110	5.500	26
Bom Jesus da Lapa	9	9	162	18.000	70

3.2.1 Área plantada e colhida, quantidade produzida, rendimento médio e valor das culturas temporárias, segundo o Território de Identidade e municípios – Bahia – 2005

(continuação)

Território de Identidade e municípios	Área plantada (ha)	Área colhida (ha)	Quantidade produzida (t)	Rendimento médio (kg/ha)	Valor (R\$ 1.000)
Feira da Mata	4	4	72	18.000	32
Ibotirama	10	10	55	5.500	13
Morpará	8	8	48	6.000	11
Muquém do São Francisco	6	6	33	5.500	8
Paratinga	6	6	108	18.000	48
Sítio do Mato	3	3	54	18.000	24
Chapada Diamantina	52	52	58	1.115	12
Itaeté	20	20	24	1.200	5
Marcionílio Souza	12	12	14	1.166	3
Wagner	20	20	20	1.000	4
Sisal	162	162	709	4.377	379
Araci	30	30	180	6.000	72
Barrocas	1	1	8	8.000	5
Biringinga	7	7	42	6.000	25
Conceição do Coité	10	10	25	2.500	18
Itiúba	8	8	80	10.000	28
Lamarão	3	3	15	5.000	8
Nordestina	7	7	14	2.000	9
Queimadas	15	15	30	2.000	20
Retirolândia	6	6	15	2.500	10
Santaluz	15	15	33	2.200	21
São Domingos	5	5	10	2.000	6
Serrinha	6	6	30	5.000	18
Teofilândia	40	40	200	5.000	120
Valente	9	9	27	3.000	19
Litoral Sul	5	5	45	9.000	16
Ibirapitanga	5	5	45	9.000	16
Baixo Sul	53	53	465	8.774	181
Gandu	9	9	81	9.000	32
Jaguaripe	4	4	24	6.000	9
Wenceslau Guimarães	40	40	360	9.000	140
Extremo Sul	613	613	10.845	17.692	2.527
Alcobaça	40	40	700	17.500	175
Belmonte	2	2	30	15.000	9
Caravelas	420	420	7.770	18.500	1.787
Eunápolis	5	5	75	15.000	30
Itabela	1	1	15	15.000	5
Itamaraju	6	6	96	16.000	23
Jucuruçu	3	3	45	15.000	11
Lajedão	10	10	60	6.000	13
Prado	110	110	2.035	18.500	468
Teixeira de Freitas	16	16	19	1.187	6
Vale do Jiquiriçá	8	8	44	5.500	16
Elísio Medrado	5	5	29	5.800	11
São Miguel das Matas	3	3	15	5.000	5

3.2.1 Área plantada e colhida, quantidade produzida, rendimento médio e valor das culturas temporárias, segundo o Território de Identidade e municípios – Bahia – 2005

(continuação)

Território de Identidade e municípios	Área plantada (ha)	Área colhida (ha)	Quantidade produzida (t)	Rendimento médio (kg/ha)	Valor (R\$ 1.000)
Sertão de São Francisco	6	6	24	4.000	13
Pilão Arcado	6	6	24	4.000	13
Piemonte do Paraguaçu	103	103	280	2.718	81
Boa Vista do Tupim	15	15	16	1.066	3
Iaçu	10	10	11	1.100	2
Ibiquera	7	7	8	1.142	2
Itaberaba	15	15	18	1.200	4
Lajedinho	5	5	6	1.200	1
Macajuba	7	7	8	1.142	2
Miguel Calmon	15	15	150	10.000	47
Ruy Barbosa	25	25	30	1.200	7
Santa Terezinha	4	4	33	8.250	13
Bacia do Jacuípe	88	88	229	2.602	53
Ipirá	10	10	12	1.200	1
Pintadas	10	10	10	1.000	1
Quixabeira	2	2	20	10.000	8
São José do Jacuípe	8	8	80	10.000	28
Serra Preta	6	6	7	1.166	1
Várzea da Roça	50	50	80	1.600	7
Várzea do Poço	2	2	20	10.000	7
Piemonte da Diamantina	32	32	320	10.000	105
Caém	3	3	30	10.000	12
Capim Grosso	3	3	30	10.000	9
Jacobina	5	5	50	10.000	18
Mirangaba	10	10	100	10.000	31
Ourolândia	2	2	20	10.000	6
Saúde	3	3	30	10.000	9
Serrolândia	4	4	40	10.000	14
Umburanas	2	2	20	10.000	6
Semi-árido Nordeste II	21	21	42	2.000	17
Euclides da Cunha	21	21	42	2.000	17
Agreste de Alagoinhas/Litoral Norte	99	99	801	8.091	382
Alagoinhas	9	9	72	8.000	36
Araçás	6	6	48	8.000	24
Aramari	6	6	48	8.000	24
Cardeal da Silva	5	5	40	8.000	19
Catu	5	5	40	8.000	20
Crisópolis	9	9	72	8.000	36
Entre Rios	9	9	81	9.000	38
Inhambupe	15	15	120	8.000	58
Mata de São João	9	9	72	8.000	32
Ouriçangas	5	5	40	8.000	18
Pedrão	5	5	40	8.000	19
Pojuca	10	10	80	8.000	35
Sátiro Dias	6	6	48	8.000	23

3.2.1 Área plantada e colhida, quantidade produzida, rendimento médio e valor das culturas temporárias, segundo o Território de Identidade e municípios – Bahia – 2005

(continuação)

Território de Identidade e municípios	Área plantada (ha)	Área colhida (ha)	Quantidade produzida (t)	Rendimento médio (kg/ha)	Valor (R\$ 1.000)
Portal do Sertão	539	539	4.991	9.260	725
Água Fria	20	20	146	7.300	21
Antônio Cardoso	9	9	68	7.555	8
Conceição da Feira	9	9	90	10.000	90
Conceição do Jacuípe	82	82	722	8.804	88
Coração de Maria	46	46	413	8.978	53
Feira de Santana	100	100	986	9.860	112
Ipecaetá	81	81	721	8.901	101
Irará	29	29	287	9.896	37
Santa Bárbara	28	28	277	9.892	37
Santanópolis	48	48	475	9.895	63
Santo Estêvão	26	26	257	9.884	43
São Gonçalo dos Campos	61	61	549	9.000	72
Recôncavo	847	847	8.189	9.668	7.599
Cabaceiras do Paraguaçu	15	15	150	10.000	150
Cachoeira	30	30	300	10.000	300
Castro Alves	11	11	95	8.636	43
Conceição do Almeida	25	25	212	8.480	99
Cruz das Almas	27	27	229	8.481	107
Dom Macedo Costa	4	4	22	5.500	8
Governador Mangabeira	15	15	150	10.000	150
Maragogipe	521	521	5.210	10.000	5.210
Muniz Ferreira	5	5	20	4.000	7
Muritiba	60	60	600	10.000	600
Nazaré	3	3	15	5.000	5
Santo Antônio de Jesus	6	6	35	5.833	12
São Felipe	30	30	255	8.500	119
São Félix	70	70	700	10.000	700
Sapeaçu	20	20	171	8.550	80
Varzedo	5	5	25	5.000	9
Médio Rio de Contas	38	38	347	9.132	125
Boa Nova	10	10	90	9.000	30
Dário Meira	3	3	30	10.000	12
Gongogi	2	2	20	10.000	8
Ibirataia	3	3	27	9.000	11
Itagibá	3	3	27	9.000	11
Itamari	2	2	18	9.000	7
Jequié	13	13	117	9.000	39
Ubatã	2	2	18	9.000	7
Piemonte Norte do Itapicuru	101	101	1.010	10.000	437
Andorinha	3	3	30	10.000	12
Antônio Gonçalves	3	3	30	10.000	12
Caldeirão Grande	2	2	20	10.000	6
Campo Formoso	70	70	700	10.000	315
Filadélfia	3	3	30	10.000	12
Jaguarari	4	4	40	10.000	16
Pindobaçu	4	4	40	10.000	16
Ponto Novo	6	6	60	10.000	24
Senhor do Bonfim	6	6	60	10.000	24

3.2.1 Área plantada e colhida, quantidade produzida, rendimento médio e valor das culturas temporárias, segundo o Território de Identidade e municípios – Bahia – 2005

(continuação)

Território de Identidade e municípios	Área plantada (ha)	Área colhida (ha)	Quantidade produzida (t)	Rendimento médio (kg/ha)	Valor (R\$ 1.000)
Batata-inglesa					
Estado da Bahia	5.610	5.610	177.150	31.577	93.690
Chapada Diamantina	5.400	5.400	174.000	32.222	91.800
Ibicoara	2.400	2.400	84.000	35.000	31.500
Mucugê	3.000	3.000	90.000	30.000	60.300
Semi-árido Nordeste II	210	210	3.150	15.000	1.890
Paripiranga	210	210	3.150	15.000	1.890
Cana-de-açúcar					
Estado da Bahia	92.947	91.026	5.592.921	61.443	264.288
Irecê	357	325	8.569	26.366	1.080
Barra do Mendes	15	15	495	33.000	74
Cafarnaum	2	2	80	40.000	14
Canarana	10	10	400	40.000	72
Central	65	65	650	10.000	31
Gentio do Ouro	50	50	600	12.000	28
Ipupiara	40	8	496	62.000	55
Itaguaçu da Bahia	23	23	340	14.782	16
São Gabriel	10	10	400	40.000	56
Uibaí	120	120	4.800	40.000	720
Xique-Xique	22	22	308	14.000	14
Velho Chico	2.462	1.264	53.988	42.712	4.711
Barra	320	96	5.280	55.000	634
Bom Jesus da Lapa	200	100	2.000	20.000	220
Brotas de Macaúbas	100	15	900	60.000	108
Carinhanha	100	100	5.000	50.000	225
Feira da Mata	60	30	600	20.000	60
Ibotirama	180	54	3.240	60.000	389
Igaporã	72	72	2.448	34.000	220
Malhada	250	250	12.500	50.000	663
Morpará	25	5	300	60.000	36
Muquém do São Francisco	80	24	1.440	60.000	173
Oliveira dos Brejinhos	110	33	1.980	60.000	238
Paratinga	800	400	16.000	40.000	1.520
Riacho de Santana	15	10	200	20.000	22
Serra do Ramalho	30	15	300	20.000	32
Sítio do Mato	120	60	1.800	30.000	171
Chapada Diamantina	5.735	5.735	327.695	57.139	27.559
Abaira	1.500	1.500	83.995	55.996	5.880
Barra da Estiva	30	30	600	20.000	81
Boninal	40	40	2.000	50.000	240
Bonito	10	10	400	40.000	64
Ibitiara	10	10	500	50.000	60
Iraquara	600	600	30.000	50.000	3.600
Itaeté	50	50	2.500	50.000	300
Jussiape	1.000	1.000	56.000	56.000	3.640

3.2.1 Área plantada e colhida, quantidade produzida, rendimento médio e valor das culturas temporárias, segundo o Território de Identidade e municípios – Bahia – 2005

(continuação)

Território de Identidade e municípios	Área plantada (ha)	Área colhida (ha)	Quantidade produzida (t)	Rendimento médio (kg/ha)	Valor (R\$ 1.000)
Morro do Chapéu	30	30	1.200	40.000	216
Mucugê	250	250	15.000	60.000	1.800
Novo Horizonte	25	25	1.250	50.000	150
Piatã	450	450	24.750	55.000	1.856
Rio de Contas	1.200	1.200	84.000	70.000	6.552
Souto Soares	320	320	16.000	50.000	1.920
Utinga	150	150	6.000	40.000	780
Wagner	70	70	3.500	50.000	420
Sisal	32	32	990	30.938	113
Itiúba	2	2	90	45.000	14
Tucano	30	30	900	30.000	99
Litoral Sul	421	418	17.265	41.304	2.852
Almadina	30	30	1.500	50.000	270
Buerarema	5	5	125	25.000	19
Camacan	26	26	520	20.000	78
Coaraci	30	30	1.500	50.000	270
Floresta Azul	20	20	900	45.000	135
Ibicaraí	15	15	675	45.000	101
Ibirapitanga	5	5	225	45.000	20
Itabuna	16	16	480	30.000	72
Itaju do Colônia	80	80	3.600	45.000	540
Itajuípe	70	70	3.500	50.000	630
Itapé	13	13	390	30.000	59
Itapitanga	50	50	2.000	40.000	360
Jussari	20	20	800	40.000	120
Maraú	6	3	150	50.000	27
Pau Brasil	15	15	525	35.000	89
São José da Vitória	10	10	200	20.000	30
Una	5	5	75	15.000	14
Uruçuca	5	5	100	20.000	18
Baixo Sul	502	502	26.380	52.550	1.856
Aratuípe	20	20	1.200	60.000	43
Cairu	2	2	80	40.000	10
Camamu	15	15	600	40.000	72
Gandu	40	40	2.000	50.000	180
Igrapiúna	8	8	320	40.000	38
Ituberá	15	15	600	40.000	72
Jaguaripe	205	205	12.300	60.000	394
Nilo Peçanha	3	3	120	40.000	18
Pirai do Norte	4	4	160	40.000	24
Presidente Tancredo Neves	10	10	500	50.000	60
Taperoá	50	50	2.000	40.000	240
Valença	70	70	3.500	50.000	420
Wenceslau Guimarães	60	60	3.000	50.000	285
Extremo Sul	24.384	24.384	1.351.219	55.414	46.770
Alcobaça	150	150	7.050	47.000	247
Belmonte	70	70	2.800	40.000	98
Caravelas	5.900	5.900	371.700	63.000	13.010

3.2.1 Área plantada e colhida, quantidade produzida, rendimento médio e valor das culturas temporárias, segundo o Território de Identidade e municípios – Bahia – 2005

(continuação)

Território de Identidade e municípios	Área plantada (ha)	Área colhida (ha)	Quantidade produzida (t)	Rendimento médio (kg/ha)	Valor (R\$ 1.000)
Eunápolis	3.170	3.170	158.500	50.000	5.072
Guaratinga	300	300	12.000	40.000	432
Ibirapoã	389	389	21.784	56.000	762
Itabela	130	130	5.200	40.000	166
Itagimirim	20	20	800	40.000	32
Itamaraju	170	170	7.905	46.500	277
Itanhém	220	220	12.320	56.000	431
Itapebi	190	190	7.600	40.000	304
Jucuruçu	320	320	14.400	45.000	504
Lajedão	1.452	1.452	81.312	56.000	2.846
Medeiros Neto	2.879	2.879	161.224	56.000	5.643
Mucuri	5.501	5.501	308.056	56.000	10.782
Nova Viçosa	1.950	1.950	109.200	56.000	3.822
Porto Seguro	180	180	7.200	40.000	259
Prado	160	160	7.520	47.000	263
Santa Cruz Cabrália	900	900	36.000	40.000	1.152
Teixeira de Freitas	280	280	15.680	56.000	549
Vereda	53	53	2.968	56.000	119
Itapetinga	3.319	3.319	174.345	52.529	8.209
Caatiba	359	359	17.770	49.498	906
Firmino Alves	20	20	860	43.000	40
Ibicuí	300	300	18.000	60.000	540
Iguaí	900	900	54.000	60.000	1.620
Itambé	700	700	31.500	45.000	2.520
Itapetinga	30	30	1.410	47.000	56
Itarantim	630	630	31.500	50.000	1.638
Itororó	84	84	4.032	48.000	234
Macarani	126	126	6.048	48.000	314
Maiquinique	35	35	1.680	48.000	87
Nova Canaã	100	100	6.000	60.000	180
Potiraguá	15	15	705	47.000	34
Santa Cruz da Vitória	20	20	840	42.000	40
Vale do Jiquiriçá	815	815	50.705	62.215	3.058
Amargosa	330	330	21.450	65.000	815
Elísio Medrado	15	15	975	65.000	46
Iramaia	50	50	4.000	80.000	360
Jiquiriçá	65	65	2.600	40.000	312
Lafayette Coutinho	40	40	3.200	80.000	320
Laje	80	80	3.200	40.000	384
Mutuípe	25	25	1.000	40.000	150
São Miguel das Matas	210	210	14.280	68.000	671
Sertão de São Francisco	17.790	17.790	1.764.400	99.179	60.266
Casa Nova	30	30	1.200	40.000	42
Juazeiro	17.600	17.600	1.760.000	100.000	59.840
Pilão Arcado	160	160	3.200	20.000	384
Oeste Baiano	2.350	2.230	57.843	25.939	7.090
Angical	38	38	950	25.000	117
Baianópolis	80	80	2.000	25.000	242

3.2.1 Área plantada e colhida, quantidade produzida, rendimento médio e valor das culturas temporárias, segundo o Território de Identidade e municípios – Bahia – 2005

(continuação)

Território de Identidade e municípios	Área plantada (ha)	Área colhida (ha)	Quantidade produzida (t)	Rendimento médio (kg/ha)	Valor (R\$ 1.000)
Barreiras	480	480	12.960	27.000	1.626
Buritirama	200	80	4.800	60.000	528
Catolândia	44	44	1.144	26.000	139
Cotegipe	150	150	3.975	26.500	479
Cristópolis	400	400	8.064	20.160	1.014
Formosa do Rio Preto	40	40	1.040	26.000	125
Mansidão	150	150	3.600	24.000	432
Riachão das Neves	188	188	4.700	25.000	564
Santa Rita de Cássia	350	350	8.400	24.000	1.050
São Desidério	210	210	5.670	27.000	709
Wanderley	20	20	540	27.000	65
Bacia do Paramirim	975	767	40.018	52.175	3.225
Boquira	180	63	3.780	60.000	454
Botuporã	30	30	1.200	40.000	90
Caturama	25	25	1.200	48.000	84
Érico Cardoso	100	100	6.000	60.000	390
Ibipitanga	140	49	3.038	62.000	365
Macaúbas	400	400	20.000	50.000	1.500
Paramirim	40	40	2.000	50.000	150
Rio do Pires	40	40	2.000	50.000	140
Tanque Novo	20	20	800	40.000	52
Sertão Produtivo	5.025	5.015	195.600	39.003	15.060
Caculé	450	450	15.300	34.000	1.377
Caetité	1.100	1.100	38.500	35.000	3.273
Candiba	100	100	5.000	50.000	225
Contendas do Sincorá	60	50	4.000	80.000	360
Guanambi	130	130	6.500	50.000	325
Ibiassucê	300	300	10.500	35.000	945
Ituaçu	120	120	2.400	20.000	372
Iuiú	150	150	7.500	50.000	353
Lagoa Real	55	55	1.870	34.000	187
Livramento de Nossa Senhora	650	650	32.500	50.000	2.113
Palmas de Monte Alto	50	50	2.400	48.000	120
Pindaí	80	80	3.920	49.000	196
Rio do Antônio	510	510	17.850	35.000	1.607
Sebastião Laranjeiras	400	400	19.600	49.000	1.078
Tanhaçu	130	130	2.600	20.000	390
Urandi	740	740	25.160	34.000	2.139
Piemonte do Paraguaçu	52	52	1.880	36.154	301
Miguel Calmon	20	20	600	30.000	102
Mundo Novo	10	10	400	40.000	68
Piritiba	2	2	80	40.000	11
Tapiramutá	20	20	800	40.000	120
Piemonte da Diamantina	80	80	2.170	27.125	332
Caém	10	10	280	28.000	42
Jacobina	40	40	1.000	25.000	150
Mirangaba	20	20	600	30.000	96
Saúde	10	10	290	29.000	44

3.2.1 Área plantada e colhida, quantidade produzida, rendimento médio e valor das culturas temporárias, segundo o Território de Identidade e municípios – Bahia – 2005

(continuação)

Território de Identidade e municípios	Área plantada (ha)	Área colhida (ha)	Quantidade produzida (t)	Rendimento médio (kg/ha)	Valor (R\$ 1.000)
Semi-árido Nordeste II	180	180	7.100	39.444	935
Euclides da Cunha	10	10	300	30.000	51
Ribeira do Amparo	170	170	6.800	40.000	884
Portal do Sertão	9.437	9.437	524.220	55.549	18.146
Amélia Rodrigues	4.200	4.200	210.000	50.000	7.140
Feira de Santana	29	29	1.740	60.000	214
São Gonçalo dos Campos	28	28	1.680	60.000	225
Teodoro Sampaio	180	180	10.800	60.000	367
Terra Nova	5.000	5.000	300.000	60.000	10.200
Vitória da Conquista	2.952	2.952	117.604	39.839	9.438
Anagé	90	90	4.050	45.000	324
Barra do Choça	70	70	3.150	45.000	252
Belo Campo	30	30	1.350	45.000	108
Cândido Sales	80	80	3.600	45.000	288
Caraíbas	100	100	4.500	45.000	360
Condeúba	100	100	4.500	45.000	360
Cordeiros	150	150	6.750	45.000	540
Encruzilhada	120	120	5.400	45.000	432
Jacaraci	400	400	13.600	34.000	1.156
Licínio de Almeida	400	400	13.600	34.000	1.156
Mirante	20	20	1.600	80.000	160
Mortugaba	722	722	23.104	32.000	1.848
Piripá	150	150	6.750	45.000	540
Planalto	70	70	4.200	60.000	294
Poçoões	80	80	4.800	60.000	288
Ribeirão do Largo	100	100	4.500	45.000	360
Tremedal	70	70	3.150	45.000	252
Vitória da Conquista	200	200	9.000	45.000	720
Recôncavo	6.815	6.815	363.320	53.312	13.041
Cachoeira	2.200	2.200	132.000	60.000	3.828
Dom Macedo Costa	172	172	11.180	65.000	402
Maragogipe	80	80	2.400	30.000	70
Muniz Ferreira	260	260	16.900	65.000	608
Nazaré	280	280	16.800	60.000	538
Santo Amaro	3.000	3.000	150.000	50.000	5.100
Santo Antônio de Jesus	60	60	3.600	60.000	130
São Felipe	365	365	14.600	40.000	1.825
São Félix	28	28	840	30.000	24
São Francisco do Conde	20	20	1.000	50.000	40
São Sebastião do Passé	350	350	14.000	40.000	476
Médio Rio de Contas	1.608	1.528	89.800	58.770	8.859
Aiquara	50	40	3.200	80.000	320
Barra do Rocha	30	30	1.500	50.000	150
Boa Nova	160	130	11.700	90.000	1.170
Dário Meira	700	700	35.000	50.000	3.325
Gongogi	6	6	300	50.000	29
Ibirataia	60	60	3.600	60.000	360
Ipiaú	220	220	11.000	50.000	1.155

3.2.1 Área plantada e colhida, quantidade produzida, rendimento médio e valor das culturas temporárias, segundo o Território de Identidade e municípios – Bahia – 2005

(continuação)

Território de Identidade e municípios	Área plantada (ha)	Área colhida (ha)	Quantidade produzida (t)	Rendimento médio (kg/ha)	Valor (R\$ 1.000)
Itagi	50	40	3.600	90.000	360
Itagibá	150	150	7.500	50.000	750
Jequié	130	100	8.000	80.000	800
Jitaúna	45	45	4.050	90.000	405
Ubatã	7	7	350	50.000	35
Bacia do Rio Corrente	7.570	7.300	413.200	56.603	31.008
Brejolândia	140	140	7.000	50.000	525
Canápolis	300	300	15.000	50.000	1.125
Cocos	2.700	2.430	145.800	60.000	10.935
Coribe	550	550	33.000	60.000	2.475
Correntina	300	300	18.000	60.000	1.368
Jaborandi	300	300	18.000	60.000	1.350
Santa Maria da Vitória	1.100	1.100	66.000	60.000	4.950
Santana	1.700	1.700	85.000	50.000	6.375
São Félix do Coribe	140	140	8.400	60.000	630
Serra Dourada	200	200	10.000	50.000	750
Tabocas do Brejo Velho	140	140	7.000	50.000	525
Itaparica	5	5	230	46.000	37
Paulo Afonso	5	5	230	46.000	37
Piemonte Norte do Itapicuru	14	14	630	45.000	91
Antônio Gonçalves	4	4	180	45.000	27
Pindobaçu	2	2	90	45.000	14
Senhor do Bonfim	8	8	360	45.000	50
Metropolitana de Salvador	67	67	3.750	55.970	258
Candeias	40	40	2.400	60.000	82
Simões Filho	27	27	1.350	50.000	176

Cebola

Estado da Bahia	7.215	7.215	173.558	24.055	78.394
Irecê	1.242	1.242	30.675	24.698	12.326
América Dourada	350	350	11.900	34.000	5.355
Ibipeba	25	25	875	35.000	263
Ibititá	40	40	1.600	40.000	480
Irecê	25	25	750	30.000	225
Itaguaçu da Bahia	74	74	1.110	15.000	756
João Dourado	500	500	10.000	20.000	3.000
Lapão	30	30	900	30.000	270
Presidente Dutra	5	5	150	30.000	45
São Gabriel	30	30	900	30.000	270
Uibaí	3	3	90	30.000	27
Xique-Xique	160	160	2.400	15.000	1.635
Velho Chico	3	3	36	12.000	19
Bom Jesus da Lapa	3	3	36	12.000	19

3.2.1 Área plantada e colhida, quantidade produzida, rendimento médio e valor das culturas temporárias, segundo o Território de Identidade e municípios – Bahia – 2005

(continuação)

Território de Identidade e municípios	Área plantada (ha)	Área colhida (ha)	Quantidade produzida (t)	Rendimento médio (kg/ha)	Valor (R\$ 1.000)
Chapada Diamantina	290	290	17.628	60.786	8.820
Ibicoara	200	200	11.778	58.890	5.065
Morro do Chapéu	10	10	250	25.000	115
Mucugê	80	80	5.600	70.000	3.640
Sertão de São Francisco	5.100	5.100	117.240	22.988	53.358
Casa Nova	2.000	2.000	50.000	25.000	22.500
Curaçá	240	240	4.080	17.000	1.836
Juazeiro	1.020	1.020	18.360	18.000	8.262
Pilão Arcado	20	20	200	10.000	240
Remanso	60	60	600	10.000	720
Sento Sé	1.600	1.600	40.000	25.000	18.000
Sobradinho	160	160	4.000	25.000	1.800
Bacia do Paramirim	25	25	250	10.000	375
Macaúbas	25	25	250	10.000	375
Sertão Produtivo	48	48	513	10.688	602
Caculé	4	4	50	12.500	25
Caetité	9	9	113	12.555	57
Dom Basílio	25	25	250	10.000	375
Livramento de Nossa Senhora	10	10	100	10.000	145
Piemonte da Diamantina	54	54	652	12.074	322
Jacobina	46	46	552	12.000	287
Mirangaba	8	8	100	12.500	35
Vitória da Conquista	3	3	38	12.666	19
Mortugaba	3	3	38	12.666	19
Bacia do Rio Corrente	53	53	318	6.000	373
Brejolândia	10	10	60	6.000	78
Canápolis	2	2	12	6.000	14
Jaborandi	1	1	6	6.000	2
Santana	20	20	120	6.000	144
Serra Dourada	10	10	60	6.000	78
Tabocas do Brejo Velho	10	10	60	6.000	57
Itaparica	295	295	4.984	16.895	1.447
Abaré	200	200	3.400	17.000	1.020
Chorrochó	28	28	420	15.000	105
Glória	40	40	720	18.000	209
Paulo Afonso	12	12	192	16.000	58
Rodelas	15	15	252	16.800	55
Piemonte Norte do Itapicuru	102	102	1.224	12.000	734
Campo Formoso	102	102	1.224	12.000	734

3.2.1 Área plantada e colhida, quantidade produzida, rendimento médio e valor das culturas temporárias, segundo o Território de Identidade e municípios – Bahia – 2005

(continuação)

Território de Identidade e municípios	Área plantada (ha)	Área colhida (ha)	Quantidade produzida (t)	Rendimento médio (kg/ha)	Valor (R\$ 1.000)
Feijão (em grão)					
Estado da Bahia	789.935	689.855	462.320	670	430.699
Irecê	198.051	102.371	37.845	370	50.984
América Dourada	25.050	15.050	2.736	181	3.557
Barra do Mendes	2.800	550	240	436	360
Barro Alto	13.700	6.950	2.820	405	4.230
Cafarnaum	12.000	12.000	8.640	720	10.368
Canarana	23.400	9.600	3.388	352	5.082
Central	8.210	2.930	1.230	419	1.072
Gentio do Ouro	1.700	1.660	693	417	612
Ibipeba	7.800	3.600	1.424	395	2.136
Ibititá	23.150	7.150	2.651	370	3.977
Ipupiara	120	120	96	800	86
Irecê	7.100	3.100	960	309	1.440
Itaguaçu da Bahia	1.720	1.440	541	375	470
João Dourado	15.050	6.550	1.194	182	1.791
Jussara	2.500	2.000	470	235	705
Lapão	20.400	12.400	4.400	354	6.600
Mulungu do Morro	8.200	8.200	2.884	351	3.461
Presidente Dutra	9.200	2.200	780	354	1.170
São Gabriel	12.000	3.800	1.488	391	2.232
Uibaí	3.325	2.525	926	366	1.389
Xique-Xique	626	546	284	520	246
Velho Chico	16.945	16.945	11.469	677	11.558
Barra	350	350	290	828	247
Bom Jesus da Lapa	2.700	2.700	2.082	771	2.082
Brotas de Macaúbas	200	200	160	800	144
Carinhanha	500	500	269	538	226
Feira da Mata	1.600	1.600	1.152	720	1.140
Ibotirama	635	635	602	948	512
Igaporã	600	600	408	680	565
Malhada	1.100	1.100	440	400	396
Matina	1.500	1.500	450	300	392
Morpará	75	75	61	813	50
Muquém do São Francisco	85	85	79	929	68
Oliveira dos Brejinhos	200	200	160	800	144
Paratinga	1.300	1.300	936	720	945
Riacho de Santana	4.050	4.050	2.910	718	3.056
Serra do Ramalho	1.250	1.250	894	715	957
Sítio do Mato	800	800	576	720	634
Chapada Diamantina	23.107	23.107	15.373	665	17.293
Abaíra	180	180	96	533	156
Andaraí	1.470	1.470	109	74	146
Barra da Estiva	220	220	198	900	164
Boninal	140	140	6	42	8
Bonito	1.000	1.000	450	450	540
Ibicoara	1.200	1.200	3.600	3.000	4.320
Ibitiara	180	180	49	272	65

3.2.1 Área plantada e colhida, quantidade produzida, rendimento médio e valor das culturas temporárias, segundo o Território de Identidade e municípios – Bahia – 2005

(continuação)

Território de Identidade e municípios	Área plantada (ha)	Área colhida (ha)	Quantidade produzida (t)	Rendimento médio (kg/ha)	Valor (R\$ 1.000)
Iraquara	1.640	1.640	89	54	118
Itaeté	2.525	2.525	2.020	800	677
Jussiape	400	400	121	302	188
Lençóis	152	152	9	59	12
Marcionílio Souza	285	285	171	600	62
Morro do Chapéu	5.000	5.000	3.600	720	4.320
Mucugê	2.900	2.900	4.040	1.393	5.373
Nova Redenção	1.630	1.630	109	66	146
Novo Horizonte	175	175	9	51	12
Palmeiras	290	290	16	55	21
Piatã	540	540	249	461	398
Rio de Contas	500	500	250	500	388
Seabra	430	430	31	72	42
Souto Soares	2.100	2.100	76	36	100
Utinga	50	50	15	300	18
Wagner	100	100	60	600	19
Sisal	106.632	106.367	79.511	748	48.362
Araci	6.090	6.090	2.924	480	2.924
Barrocas	4.360	4.360	2.444	560	2.444
Biritinga	2.590	2.590	1.871	722	1.871
Candeal	1.080	1.080	410	379	369
Cansanção	7.942	7.942	3.576	450	1.788
Conceição do Coité	2.000	2.000	800	400	880
Ichu	1.620	1.620	583	359	525
Itiúba	3.560	3.295	1.703	516	1.873
Lamarão	510	510	366	717	366
Monte Santo	6.060	6.060	4.350	717	2.175
Nordestina	320	320	80	250	96
Queimadas	650	650	162	249	186
Quijingue	27.050	27.050	27.025	999	13.513
Retirolândia	400	400	140	350	168
Santaluz	600	600	150	250	165
São Domingos	250	250	62	248	71
Serrinha	4.000	4.000	2.880	720	2.880
Teofilândia	3.000	3.000	1.920	640	1.920
Tucano	34.000	34.000	27.900	820	13.950
Valente	550	550	165	300	198
Litoral Sul	185	185	121	654	126
Almadina	25	25	15	600	20
Coaraci	50	50	40	800	32
Ibirapitanga	100	100	60	600	66
Itapitanga	10	10	6	600	8
Baixo Sul	1.321	1.321	890	674	955
Aratuípe	5	5	4	800	6
Camamu	85	85	51	600	51
Gandu	90	90	72	800	86
Igrapiúna	45	45	27	600	27
Ituberá	45	45	27	600	27
Jaguaripe	20	20	15	750	21

3.2.1 Área plantada e colhida, quantidade produzida, rendimento médio e valor das culturas temporárias, segundo o Território de Identidade e municípios – Bahia – 2005

(continuação)

Território de Identidade e municípios	Área plantada (ha)	Área colhida (ha)	Quantidade produzida (t)	Rendimento médio (kg/ha)	Valor (R\$ 1.000)
Nilo Peçanha	50	50	30	600	30
Pirai do Norte	6	6	3	500	3
Presidente Tancredo Neves	80	80	48	600	48
Taperoá	45	45	27	600	27
Teolândia	70	70	49	700	56
Valença	400	400	240	600	240
Wenceslau Guimarães	380	380	297	781	333
Extremo Sul	4.150	4.150	3.521	848	3.277
Alcobaça	750	750	669	892	602
Belmonte	28	28	22	785	30
Caravelas	760	760	665	875	599
Eunápolis	25	25	20	800	27
Guaratinga	170	170	136	800	163
Ibirapôã	31	31	24	774	22
Itabela	120	120	96	800	119
Itagimirim	10	10	6	600	8
Itamaraju	650	650	570	876	513
Itanhém	90	90	72	800	65
Itapebi	8	8	5	625	7
Jucuruçu	296	296	241	814	217
Lajedão	51	51	40	784	36
Medeiros Neto	108	108	86	796	78
Mucuri	138	138	110	797	98
Nova Viçosa	120	120	96	800	86
Prado	444	444	383	862	345
Santa Cruz Cabrália	30	30	24	800	29
Teixeira de Freitas	190	190	152	800	138
Vereda	131	131	104	793	95
Itapetinga	1.535	1.135	711	626	815
Caatiba	100	100	90	900	107
Firmino Alves	28	28	13	464	15
Ibicuí	200	120	57	475	67
Iguaí	500	300	180	600	210
Itambé	250	250	150	600	168
Itapetinga	30	30	27	900	29
Itarantim	10	10	6	600	7
Itororó	30	30	27	900	30
Macarani	30	30	27	900	29
Maiquinique	30	30	27	900	30
Nova Canaã	300	180	86	477	100
Potiraguá	15	15	14	933	15
Santa Cruz da Vitória	12	12	7	583	8
Vale do Jiquiriçá	2.234	2.234	1.474	660	1.882
Amargosa	78	78	70	897	97
Brejões	110	110	57	518	76
Cravolândia	81	81	55	679	74
Elísio Medrado	100	100	90	900	124

3.2.1 Área plantada e colhida, quantidade produzida, rendimento médio e valor das culturas temporárias, segundo o Território de Identidade e municípios – Bahia – 2005

(continuação)

Território de Identidade e municípios	Área plantada (ha)	Área colhida (ha)	Quantidade produzida (t)	Rendimento médio (kg/ha)	Valor (R\$ 1.000)
Irajuba	94	94	46	489	62
Iramaia	100	100	68	680	54
Itaquara	120	120	72	600	97
Itiruçu	167	167	107	640	143
Jaguaquara	380	380	299	786	400
Jiquiriçá	65	65	39	600	39
Lafayette Coutinho	102	102	61	598	49
Lagedo do Tabocal	196	196	127	647	177
Laje	50	50	30	600	30
Maracás	180	180	118	655	158
Milagres	88	88	45	511	60
Mutuípe	70	70	49	700	49
Nova Itarana	75	75	37	493	50
Planaltino	71	71	30	422	40
Santa Inês	18	18	7	388	9
São Miguel das Matas	22	22	18	818	29
Ubaíra	67	67	49	731	65
Sertão de São Francisco	13.917	13.917	7.279	523	11.400
Campo Alegre de Lourdes	4.500	4.500	2.250	500	3.750
Canudos	120	120	60	500	30
Curaçá	285	285	264	926	325
Juazeiro	202	202	183	905	220
Pilão Arcado	4.500	4.500	2.250	500	3.750
Remanso	3.500	3.500	1.750	500	2.917
Sento Sé	200	200	180	900	216
Sobradinho	80	80	30	375	36
Uauá	530	530	312	588	156
Oeste Baiano	15.005	15.005	22.136	1.475	30.893
Angical	640	640	485	757	679
Baianópolis	300	300	330	1.100	456
Barreiras	2.850	2.850	5.400	1.894	7.560
Buritirama	250	250	175	700	158
Catolândia	55	55	49	890	69
Cotegipe	265	265	205	773	283
Cristópolis	260	260	218	838	305
Formosa do Rio Preto	550	550	780	1.418	1.092
Luís Eduardo Magalhães	1.820	1.820	4.806	2.640	6.728
Mansidão	1.700	1.700	794	467	1.112
Riachão das Neves	590	590	698	1.183	977
Santa Rita de Cássia	2.500	2.500	1.500	600	2.100
São Desidério	2.875	2.875	6.528	2.270	9.139
Wanderley	350	350	168	480	235
Bacia do Paramirim	20.540	20.540	6.644	323	10.079
Boquira	380	380	285	750	257
Botuporã	2.500	2.500	750	300	1.200
Caturama	1.520	1.520	467	307	724
Érico Cardoso	700	700	318	454	509

3.2.1 Área plantada e colhida, quantidade produzida, rendimento médio e valor das culturas temporárias, segundo o Território de Identidade e municípios – Bahia – 2005

(continuação)

Território de Identidade e municípios	Área plantada (ha)	Área colhida (ha)	Quantidade produzida (t)	Rendimento médio (kg/ha)	Valor (R\$ 1.000)
Ibipitanga	200	200	140	700	126
Macaúbas	8.050	8.050	2.424	301	3.757
Paramirim	2.620	2.620	851	324	1.362
Rio do Pires	2.570	2.570	809	314	1.214
Tanque Novo	2.000	2.000	600	300	930
Sertão Produtivo	26.397	26.397	13.063	495	15.747
Brumado	1.000	1.000	600	600	462
Caculé	1.050	1.050	710	676	976
Caetité	3.850	3.850	2.590	672	3.652
Candiba	1.930	1.930	579	300	463
Contendas do Sincorá	120	120	72	600	58
Dom Basílio	800	800	240	300	288
Guanambi	2.170	2.170	868	400	738
Ibiassucê	490	490	325	663	439
Ituaçu	720	720	618	858	581
Iuiú	730	730	327	447	294
Lagoa Real	1.170	1.170	801	684	1.157
Livramento de Nossa Senhora	4.260	4.260	1.538	361	2.538
Malhada de Pedras	400	400	240	600	204
Palmas de Monte Alto	2.500	2.500	800	320	664
Pindaí	1.870	1.870	568	303	483
Rio do Antônio	447	447	301	673	412
Sebastião Laranjeiras	730	730	234	320	187
Tanhaçu	820	820	738	900	661
Urandi	1.340	1.340	914	682	1.490
Piemonte do Paraguaçu	20.513	20.358	9.948	489	10.760
Boa Vista do Tupim	385	385	231	600	100
Iaçu	100	100	60	600	23
Ibiquera	40	40	24	600	9
Itaberaba	112	112	67	598	25
Itatim	100	100	60	600	52
Lajedinho	32	32	19	593	7
Macajuba	80	80	48	600	18
Miguel Calmon	1.550	1.395	984	705	1.181
Mundo Novo	4.000	4.000	3.360	840	4.032
Piritiba	1.500	1.500	1.080	720	1.296
Rafael Jambeiro	2.000	2.000	1.440	720	1.184
Ruy Barbosa	410	410	252	614	87
Santa Terezinha	204	204	123	602	106
Tapiramutá	10.000	10.000	2.200	220	2.640
Bacia do Jacuípe	11.725	11.582	6.654	575	5.708
Baixa Grande	3.500	3.500	2.940	840	2.458
Capela do Alto Alegre	860	860	310	360	279
Gavião	220	220	61	277	58
Ipirá	1.000	1.000	400	400	328
Mairi	400	400	240	600	189
Nova Fátima	330	330	92	278	83
Pé de Serra	620	620	217	350	195
Pintadas	1.000	1.000	500	500	390

3.2.1 Área plantada e colhida, quantidade produzida, rendimento médio e valor das culturas temporárias, segundo o Território de Identidade e municípios – Bahia – 2005

(continuação)

Território de Identidade e municípios	Área plantada (ha)	Área colhida (ha)	Quantidade produzida (t)	Rendimento médio (kg/ha)	Valor (R\$ 1.000)
Quixabeira	540	510	327	641	392
Riachão do Jacuípe	720	720	248	344	223
São José do Jacuípe	850	765	411	537	329
Serra Preta	1.000	1.000	500	500	410
Várzea da Roça	400	400	240	600	189
Várzea do Poço	285	257	168	653	185
Piemonte da Diamantina	18.430	17.341	10.878	627	12.910
Caém	1.250	1.125	595	528	714
Capim Grosso	800	720	426	591	511
Jacobina	4.440	4.300	2.920	679	3.504
Mirangaba	1.250	1.200	466	388	536
Ourolândia	3.500	3.225	1.486	460	1.783
Saúde	900	810	436	538	480
Serrolândia	290	261	155	593	109
Umburanas	4.000	3.700	2.954	798	3.545
Várzea Nova	2.000	2.000	1.440	720	1.728
Semi-árido Nordeste II	197.950	197.950	160.092	809	125.579
Adustina	33.000	33.000	33.660	1.020	28.274
Antas	4.500	4.500	2.592	576	2.177
Banzaê	1.600	1.600	1.036	647	870
Cícero Dantas	6.700	6.700	4.780	713	4.015
Cipó	950	950	475	500	380
Coronel João Sá	13.600	13.600	9.792	720	8.225
Euclides da Cunha	35.040	35.040	35.020	999	17.510
Fátima	14.000	14.000	9.072	648	7.620
Heliópolis	3.500	3.500	2.835	810	2.381
Jeremoabo	19.870	19.870	14.306	719	12.017
Nova Soure	2.100	2.100	1.346	640	1.077
Novo Triunfo	2.200	2.200	1.267	575	1.064
Paripiranga	20.000	20.000	19.200	960	16.128
Pedro Alexandre	6.290	6.290	4.529	720	3.804
Ribeira do Amparo	2.700	2.700	1.534	568	1.227
Ribeira do Pombal	5.300	5.300	3.420	645	2.873
Santa Brígida	5.600	5.600	3.132	559	2.631
Sítio do Quinto	21.000	21.000	12.096	576	13.306
Agreste de Alagoinhas/Litoral Norte	11.959	11.959	7.630	638	5.786
Acajutiba	140	140	96	685	77
Alagoinhas	100	100	45	450	36
Aporá	100	100	60	600	48
Araçás	40	40	18	450	14
Aramari	45	45	21	466	17
Cardeal da Silva	180	180	130	722	103
Catu	46	46	23	500	20
Conde	185	185	123	664	98
Crisópolis	3.000	3.000	1.740	580	1.357
Entre Rios	350	350	252	720	198
Esplanada	600	600	432	720	346
Inhambupe	900	900	522	580	407
Itapicuru	1.200	1.200	702	585	562

3.2.1 Área plantada e colhida, quantidade produzida, rendimento médio e valor das culturas temporárias, segundo o Território de Identidade e municípios – Bahia – 2005

(continuação)

Território de Identidade e municípios	Área plantada (ha)	Área colhida (ha)	Quantidade produzida (t)	Rendimento médio (kg/ha)	Valor (R\$ 1.000)
Jandaíra	170	170	85	500	68
Mata de São João	28	28	21	750	17
Olindina	1.200	1.200	780	650	624
Ouriçangas	110	110	66	600	53
Pedrao	55	55	27	490	19
Pojuca	60	60	45	750	36
Rio Real	350	350	210	600	168
Sátiro Dias	3.100	3.100	2.232	720	1.518
Portal do Sertão	42.091	42.091	30.581	727	23.364
Água Fria	6.600	6.600	5.280	800	3.802
Amélia Rodrigues	30	30	27	900	49
Anguera	1.000	1.000	120	120	89
Antônio Cardoso	580	580	464	800	311
Conceição da Feira	123	123	76	617	71
Conceição do Jacuípe	312	312	250	801	155
Coração de Maria	573	573	392	684	247
Feira de Santana	18.120	18.120	14.460	798	12.436
Ipecaetá	2.958	2.958	1.914	647	1.204
Irará	5.368	5.368	3.739	696	2.311
Santa Bárbara	1.601	1.601	1.038	648	673
Santanópolis	1.162	1.162	809	696	508
Santo Estêvão	880	880	652	740	409
São Gonçalo dos Campos	834	834	623	747	394
Tanquinho	1.820	1.820	655	359	590
Teodoro Sampaio	90	90	54	600	81
Terra Nova	40	40	28	700	34
Vitória da Conquista	17.219	16.944	10.702	632	12.565
Anagé	1.160	1.160	738	636	827
Aracatu	500	500	300	600	201
Barra do Choça	2.800	2.800	1.750	625	1.960
Belo Campo	150	150	90	600	101
Bom Jesus da Serra	290	245	169	689	254
Caetanos	550	550	330	600	138
Cândido Sales	250	250	150	600	168
Caraíbas	1.100	1.100	660	600	739
Condeúba	580	580	348	600	390
Cordeiros	290	290	174	600	195
Encruzilhada	420	420	252	600	282
Guajeru	330	330	198	600	222
Jacaraci	739	739	498	673	678
Licínio de Almeida	1.060	1.060	714	673	1.025
Maetinga	300	300	180	600	202
Mirante	80	80	54	675	43
Mortugaba	1.040	1.040	698	671	967
Piripá	250	250	150	600	168
Planalto	1.250	1.070	803	750	1.339
Poções	470	420	252	600	210
Presidente Jânio Quadros	390	390	234	600	262
Ribeirão do Largo	950	950	570	600	638
Tremedal	450	450	270	600	302
Vitória da Conquista	1.820	1.820	1.120	615	1.254

3.2.1 Área plantada e colhida, quantidade produzida, rendimento médio e valor das culturas temporárias, segundo o Território de Identidade e municípios – Bahia – 2005

(continuação)

Território de Identidade e municípios	Área plantada (ha)	Área colhida (ha)	Quantidade produzida (t)	Rendimento médio (kg/ha)	Valor (R\$ 1.000)
Recôncavo	3.438	3.438	2.155	627	1.999
Cabaceiras do Paraguaçu	870	870	521	598	487
Cachoeira	196	196	117	596	109
Castro Alves	580	580	349	601	301
Conceição do Almeida	76	76	49	644	38
Cruz das Almas	179	179	129	720	78
Dom Macedo Costa	29	29	23	793	32
Governador Mangabeira	600	600	360	600	337
Maragogipe	95	95	56	589	52
Muniz Ferreira	35	35	27	771	38
Muritiba	300	300	180	600	168
Nazaré	10	10	7	700	10
Santo Amaro	20	20	18	900	14
Santo Antônio de Jesus	149	149	116	778	162
São Felipe	64	64	41	640	33
São Félix	45	45	27	600	25
São Sebastião do Passé	5	5	4	800	2
Sapeaçu	147	147	102	693	72
Varzedo	38	38	29	763	41
Médio Rio de Contas	1.440	1.440	900	625	978
Aiquara	35	35	21	600	17
Apurema	10	10	8	800	11
Barra do Rocha	20	20	12	600	14
Boa Nova	100	100	65	650	52
Dário Meira	190	190	123	647	148
Gongogi	10	10	6	600	7
Ibirataia	100	100	60	600	68
Ipiaú	40	40	25	625	29
Itagi	30	30	18	600	14
Itagibá	550	550	330	600	396
Itamari	45	45	29	644	34
Jequié	80	80	53	662	42
Jitaúna	20	20	12	600	10
Manoel Vitorino	110	110	66	600	53
Nova Ibiá	50	50	35	700	42
Ubatã	50	50	37	740	41
Bacia do Rio Corrente	10.920	10.920	11.211	1.027	14.998
Brejoândia	480	480	48	100	36
Canápolis	200	200	24	120	19
Cocos	1.655	1.655	2.545	1.537	3.436
Coribe	783	783	980	1.251	1.352
Correntina	1.212	1.212	1.605	1.324	2.215
Jaborandi	2.490	2.490	2.629	1.055	3.654
Santa Maria da Vitória	1.420	1.420	2.114	1.488	2.875
Santana	850	850	510	600	434
São Félix do Coribe	570	570	630	1.105	857
Serra Dourada	740	740	74	100	70
Tabocas do Brejo Velho	520	520	52	100	50

3.2.1 Área plantada e colhida, quantidade produzida, rendimento médio e valor das culturas temporárias, segundo o Território de Identidade e municípios – Bahia – 2005

(continuação)

Território de Identidade e municípios	Área plantada (ha)	Área colhida (ha)	Quantidade produzida (t)	Rendimento médio (kg/ha)	Valor (R\$ 1.000)
Itaparica	1.552	1.552	719	463	634
Abaré	150	150	72	480	65
Chorrochó	220	220	99	450	98
Glória	130	130	77	592	65
Macururé	150	150	48	320	43
Paulo Afonso	800	800	360	450	306
Rodelas	102	102	63	617	57
Piemonte Norte do Itapicuru	22.655	20.582	10.797	525	12.054
Andorinha	910	780	380	487	418
Antônio Gonçalves	1.745	1.640	819	499	901
Caldeirão Grande	900	810	520	641	572
Campo Formoso	3.780	3.432	1.764	513	2.117
Filadélfia	6.250	5.575	3.022	542	3.324
Jaguarari	2.140	2.000	1.066	533	1.173
Pindobaçu	2.030	1.820	886	486	975
Ponto Novo	2.030	1.825	938	513	1.032
Senhor do Bonfim	2.870	2.700	1.402	519	1.542
Metropolitana de Salvador	24	24	16	667	12
Camaçari	11	11	7	636	6
Candeias	8	8	5	625	3
Dias D'Ávila	5	5	4	800	3

Fumo (em folha)

Estado da Bahia	11.950	11.950	10.987	919	39.700
Irecê	72	72	32	444	37
Barra do Mendes	30	30	15	500	26
Gentio do Ouro	40	40	16	400	10
Ipupiara	2	2	1	500	1
Velho Chico	19	19	12	632	15
Barra	5	5	3	600	4
Brotas de Macaúbas	5	5	3	600	4
Ibotirama	2	2	1	500	1
Morpará	6	6	4	666	5
Muquém do São Francisco	1	1	1	1.000	1
Chapada Diamantina	20	20	16	800	19
Boninal	5	5	4	800	5
Seabra	15	15	12	800	14
Extremo Sul	15	15	7	467	9
Ibirapoã	7	7	3	428	4
Itanhém	8	8	4	500	5
Vale do Jiquiriçá	10	10	5	500	21
Amargosa	10	10	5	500	21

3.2.1 Área plantada e colhida, quantidade produzida, rendimento médio e valor das culturas temporárias, segundo o Território de Identidade e municípios – Bahia – 2005

(continuação)

Território de Identidade e municípios	Área plantada (ha)	Área colhida (ha)	Quantidade produzida (t)	Rendimento médio (kg/ha)	Valor (R\$ 1.000)
Oeste Baiano	3	3	2	666	2
Buritirama	3	3	2	666	2
Bacia do Paramirim	92	92	68	739	79
Boquira	3	3	2	666	2
Ibipitanga	2	2	1	500	1
Macaúbas	60	60	42	700	50
Paramirim	15	15	11	733	13
Tanque Novo	12	12	12	1.000	13
Sertão Produtivo	230	230	220	957	252
Guanambi	30	30	24	800	36
Livramento de Nossa Senhora	200	200	196	980	216
Piemonte do Paraguaçu	35	35	31	886	68
Miguel Calmon	10	10	9	900	11
Santa Terezinha	25	25	22	880	57
Bacia do Jacuípe	5	5	5	1.000	7
Várzea do Poço	5	5	5	1.000	7
Piemonte da Diamantina	90	90	89	989	116
Jacobina	80	80	80	1.000	104
Serrolândia	10	10	9	900	12
Semi-árido Nordeste II	440	440	254	577	307
Antas	200	200	120	600	144
Cícero Dantas	80	80	48	600	58
Euclides da Cunha	20	20	10	500	14
Fátima	40	40	16	400	19
Novo Triunfo	100	100	60	600	72
Agreste de Alagoinhas/Litoral Norte	330	330	327	991	1.011
Acajutiba	5	5	4	800	12
Alagoinhas	35	35	28	800	87
Aramari	15	15	12	800	37
Cardeal da Silva	3	3	2	666	6
Catu	6	6	5	833	16
Entre Rios	6	6	5	833	16
Esplanada	12	12	10	833	31
Inhambupe	100	100	100	1.000	309
Ouriçangas	60	60	48	800	146
Pedrao	38	38	38	1.000	117
Sátiro Dias	50	50	75	1.500	234
Portal do Sertão	2.805	2.805	2.606	929	8.661
Água Fria	58	58	52	896	172
Amélia Rodrigues	2	2	1	500	4
Antônio Cardoso	290	290	261	900	861
Conceição da Feira	13	13	13	1.000	62
Conceição do Jacuípe	48	48	43	895	142
Coração de Maria	230	230	207	900	683

3.2.1 Área plantada e colhida, quantidade produzida, rendimento médio e valor das culturas temporárias, segundo o Território de Identidade e municípios – Bahia – 2005

(continuação)

Território de Identidade e municípios	Área plantada (ha)	Área colhida (ha)	Quantidade produzida (t)	Rendimento médio (kg/ha)	Valor (R\$ 1.000)
Feira de Santana	450	450	405	900	1.337
Ipecaetá	220	220	187	850	617
Irará	400	400	480	1.200	1.584
Santa Bárbara	16	16	14	875	46
Santanópolis	68	68	58	852	191
Santo Estêvão	458	458	389	849	1.284
São Gonçalo dos Campos	500	500	450	900	1.485
Teodoro Sampaio	42	42	36	857	151
Terra Nova	10	10	10	1.000	42
Vitória da Conquista	50	50	25	500	29
Anagé	20	20	10	500	12
Vitória da Conquista	30	30	15	500	17
Recôncavo	7.573	7.573	7.203	951	28.962
Cabaceiras do Paraguaçu	1.600	1.600	1.600	1.000	7.603
Cachoeira	8	8	8	1.000	38
Castro Alves	95	95	85	894	270
Conceição do Almeida	135	135	122	903	388
Cruz das Almas	1.650	1.650	1.487	901	4.729
Governador Mangabeira	1.470	1.470	1.470	1.000	6.985
Maragogipe	20	20	20	1.000	95
Muritiba	750	750	750	1.000	3.564
São Felipe	200	200	180	900	572
São Félix	5	5	5	1.000	24
Sapeaçu	1.640	1.640	1.476	900	4.694
Bacia do Rio Corrente	94	94	57	606	67
Brejolândia	15	15	9	600	10
Canápolis	5	5	3	600	3
Correntina	15	15	9	600	11
Jaborandi	1	1	1	1.000	1
Santa Maria da Vitória	2	2	1	500	1
Santana	40	40	24	600	29
Serra Dourada	8	8	5	625	6
Tabocas do Brejo Velho	8	8	5	625	6
Piemonte Norte do Itapicuru	67	67	28	418	36
Antônio Gonçalves	25	25	10	400	13
Senhor do Bonfim	42	42	18	428	23

Girassol (em grão)

Estado da Bahia	502	502	482	960	241
Irecê	502	502	482	960	241
Barro Alto	50	50	40	800	20
Canarana	50	50	40	800	20
Ibipeba	100	100	100	1000	50
Irecê	52	52	52	1000	26
João Dourado	50	50	50	1000	25
Lapão	200	200	200	1000	100

3.2.1 Área plantada e colhida, quantidade produzida, rendimento médio e valor das culturas temporárias, segundo o Território de Identidade e municípios – Bahia – 2005

(continuação)

Território de Identidade e municípios	Área plantada (ha)	Área colhida (ha)	Quantidade produzida (t)	Rendimento médio (kg/ha)	Valor (R\$ 1.000)
Mamona (baga)					
Estado da Bahia	188.777	182.459	132.324	725	74.324
Irecê	132.342	128.312	88.793	692	50.887
América Dourada	8.000	8.000	4.800	600	2.784
Barra do Mendes	1.600	1.600	960	600	557
Barro Alto	7.000	7.000	4.200	600	2.436
Cafarnaum	10.000	10.000	9.000	900	5.040
Canarana	12.000	12.000	7.200	600	4.176
Central	6.000	3.100	2.480	800	1.100
Gentio do Ouro	250	50	35	700	15
Ibipeba	10.000	10.000	5.500	550	3.190
Ibititá	16.000	16.000	8.000	500	4.640
Ipupiara	2	2	2	1.000	1
Irecê	1.000	1.000	800	800	464
Itaguaçu da Bahia	990	610	366	600	161
João Dourado	8.000	8.000	4.480	560	2.598
Jussara	5.000	5.000	3.500	700	2.030
Lapão	15.000	15.000	13.500	900	7.830
Mulungu do Morro	8.000	8.000	7.200	900	4.176
Presidente Dutra	5.000	5.000	4.000	800	2.320
São Gabriel	15.000	15.000	10.500	700	6.090
Uibaí	2.500	2.500	2.000	800	1.160
Xique-Xique	1.000	450	270	600	119
Velho Chico	1.523	1.523	1.411	926	750
Brotas de Macaúbas	3	3	3	1.000	2
Carinhanha	130	130	117	900	53
Igaporã	30	30	18	600	10
Malhada	700	700	630	900	305
Matina	40	40	32	800	8
Morpará	50	50	50	1.000	29
Muquém do São Francisco	420	420	336	800	202
Serra do Ramalho	50	50	75	1.500	46
Sítio do Mato	100	100	150	1.500	95
Chapada Diamantina	18.640	18.640	13.245	711	5.826
Andaraí	1.330	1.330	1.064	800	447
Boninal	10	10	8	800	3
Iraquara	1.470	1.470	1.176	800	494
Itaeté	1.700	1.700	1.530	900	474
Marcionílio Souza	300	300	270	900	57
Morro do Chapéu	10.000	10.000	6.000	600	3.000
Nova Redenção	1.400	1.400	1.260	900	529
Palmeiras	100	100	60	600	25
Seabra	100	100	90	900	38
Souto Soares	2.100	2.100	1.680	800	706
Utinga	100	100	80	800	45
Wagner	30	30	27	900	8

3.2.1 Área plantada e colhida, quantidade produzida, rendimento médio e valor das culturas temporárias, segundo o Território de Identidade e municípios – Bahia – 2005

(continuação)

Território de Identidade e municípios	Área plantada (ha)	Área colhida (ha)	Quantidade produzida (t)	Rendimento médio (kg/ha)	Valor (R\$ 1.000)
Sisal	2.911	2.846	1.937	681	1.063
Araci	391	391	156	398	78
Biritinga	10	10	10	1.000	5
Cansanção	1.200	1.200	600	500	330
Itiúba	250	185	111	600	67
Monte Santo	400	400	400	1.000	220
Quijingue	300	300	300	1.000	165
Tucano	360	360	360	1.000	198
Extremo Sul	35	35	35	1.000	9
Medeiros Neto	35	35	35	1.000	9
Vale do Jiquiriçá	297	297	196	660	102
Brejões	24	24	15	625	9
Irajuba	30	30	18	600	11
Iramaia	80	80	64	800	22
Maracás	110	110	67	609	41
Milagres	25	25	15	600	9
Santa Inês	28	28	17	607	10
Sertão de São Francisco	1.370	1.370	696	508	353
Campo Alegre de Lourdes	200	200	80	400	28
Canudos	200	200	108	540	59
Pilão Arcado	100	100	40	400	14
Remanso	70	70	28	400	10
Sento Sé	400	400	200	500	110
Uauá	400	400	240	600	132
Oeste Baiano	2.657	2.657	3.512	1.322	2.036
Barreiras	480	480	624	1.300	362
Buritirama	2	2	2	1.000	1
Cotegipe	110	110	187	1.700	108
Formosa do Rio Preto	800	800	1.040	1.300	603
Luís Eduardo Magalhães	977	977	1.270	1.299	737
Riachão das Neves	77	77	100	1.298	58
São Desidério	175	175	228	1.302	132
Wanderley	36	36	61	1.694	35
Bacia do Paramirim	274	274	250	912	109
Boquira	2	2	2	1.000	1
Botuporã	20	20	22	1.100	9
Caturama	50	50	54	1.080	23
Ibipitanga	2	2	2	1.000	1
Macaúbas	130	130	94	723	42
Rio do Pires	50	50	54	1.080	24
Tanque Novo	20	20	22	1.100	9
Sertão Produtivo	1.923	1.923	1.568	815	706
Brumado	60	60	60	1.000	30
Caculé	50	50	30	600	17
Caetité	80	80	48	600	28

3.2.1 Área plantada e colhida, quantidade produzida, rendimento médio e valor das culturas temporárias, segundo o Território de Identidade e municípios – Bahia – 2005

(continuação)

Território de Identidade e municípios	Área plantada (ha)	Área colhida (ha)	Quantidade produzida (t)	Rendimento médio (kg/ha)	Valor (R\$ 1.000)
Candiba	10	10	9	900	5
Dom Basílio	50	50	50	1.000	23
Guanambi	30	30	27	900	14
Ibiassucê	13	13	8	615	5
Iuiú	1.000	1.000	800	800	336
Lagoa Real	70	70	42	600	24
Livramento de Nossa Senhora	200	200	200	1.000	90
Malhada de Pedras	80	80	72	900	35
Palmas de Monte Alto	120	120	96	800	43
Pindaí	20	20	16	800	7
Rio do Antônio	20	20	12	600	7
Sebastião Laranjeiras	100	100	80	800	34
Tanhaçu	20	20	18	900	8
Piemonte do Paraguaçu	2.493	2.443	2.236	915	1.147
Boa Vista do Tupim	230	230	253	1.100	76
Iaçu	250	250	225	900	79
Ibiquera	35	35	32	914	10
Itaberaba	160	160	147	918	47
Itatim	138	138	107	775	56
Lajedinho	60	60	54	900	15
Macajuba	70	70	63	900	18
Miguel Calmon	700	650	590	907	443
Mundo Novo	150	150	135	900	78
Piritiba	500	500	450	900	261
Ruy Barbosa	150	150	135	900	38
Tapiramutá	50	50	45	900	26
Bacia do Jacuípe	490	490	359	733	215
Baixa Grande	20	20	18	900	7
Mairi	100	100	70	700	32
Quixabeira	140	140	126	900	88
São José do Jacuípe	80	80	48	600	34
Várzea da Roça	80	80	56	700	25
Várzea do Poço	70	70	41	585	29
Piemonte da Diamantina	11.760	10.717	10.224	954	7.064
Caém	900	810	686	846	446
Capim Grosso	210	210	187	890	131
Jacobina	1.880	1.692	1.686	996	1.180
Mirangaba	950	855	805	941	604
Ourolândia	3.200	2.880	2.392	830	1.794
Saúde	600	470	424	902	297
Serrolândia	80	80	58	725	41
Umburanas	2.200	1.980	2.420	1.222	1.694
Várzea Nova	1.740	1.740	1.566	900	877
Semi-árido Nordeste II	2.297	2.297	1.354	589	750
Adustina	205	205	62	302	34
Antas	10	10	3	300	2
Banzaê	36	36	17	472	9
Cícero Dantas	78	78	21	269	12

3.2.1 Área plantada e colhida, quantidade produzida, rendimento médio e valor das culturas temporárias, segundo o Território de Identidade e municípios – Bahia – 2005

(continuação)

Território de Identidade e municípios	Área plantada (ha)	Área colhida (ha)	Quantidade produzida (t)	Rendimento médio (kg/ha)	Valor (R\$ 1.000)
Cipó	110	110	88	800	49
Euclides da Cunha	400	400	400	1.000	220
Fátima	91	91	15	164	8
Heliópolis	44	44	12	272	7
Jeremoabo	45	45	18	400	10
Nova Soure	300	300	240	800	134
Novo Triunfo	10	10	3	300	2
Paripiranga	229	229	59	257	32
Ribeira do Amparo	220	220	176	800	99
Ribeira do Pombal	244	244	60	245	33
Santa Brígida	200	200	120	600	66
Sítio do Quinto	75	75	60	800	33
Agreste de Alagoinhas/Litoral Norte	110	110	88	800	49
Itapicuru	90	90	72	800	40
Olindina	20	20	16	800	9
Vitória da Conquista	2.765	2.745	2.533	923	1.050
Anagé	500	500	450	900	180
Bom Jesus da Serra	230	230	138	600	69
Caetanos	50	50	40	800	20
Caraíbas	500	500	600	1.200	240
Condeúba	100	100	90	900	36
Guajeru	200	200	200	1.000	80
Jacaraci	60	60	36	600	21
Licínio de Almeida	75	75	45	600	26
Maetinga	150	150	150	1.000	60
Mirante	40	40	32	800	11
Mortugaba	30	30	18	600	10
Poções	300	280	224	800	93
Presidente Jânio Quadros	200	200	200	1.000	80
Ribeirão do Largo	30	30	30	1.000	12
Tremedal	100	100	100	1.000	40
Vitória da Conquista	200	200	180	900	72
Médio Rio de Contas	60	60	48	800	17
Manoel Vitorino	60	60	48	800	17
Bacia do Rio Corrente	2.080	2.080	1.664	800	1.013
Jaborandi	2.000	2.000	1.600	800	976
Santana	80	80	64	800	37
Itaparica	420	420	212	505	61
Paulo Afonso	400	400	200	500	56
Rodelas	20	20	12	600	5
Piemonte Norte do Itapicuru	4.330	3.220	1.963	610	1.117
Andorinha	45	35	16	457	8
Antônio Gonçalves	80	60	36	600	18
Caldeirão Grande	150	150	126	840	88
Campo Formoso	2.560	1.840	1.104	600	662
Filadélfia	260	210	126	600	63
Jaguarari	190	170	102	600	51

3.2.1 Área plantada e colhida, quantidade produzida, rendimento médio e valor das culturas temporárias, segundo o Território de Identidade e municípios – Bahia – 2005

(continuação)

Território de Identidade e municípios	Área plantada (ha)	Área colhida (ha)	Quantidade produzida (t)	Rendimento médio (kg/ha)	Valor (R\$ 1.000)
Pindobaçu	270	220	132	600	66
Ponto Novo	185	155	93	600	47
Senhor do Bonfim	590	380	228	600	114

Mandioca

Estado da Bahia	377.414	357.823	4.611.676	12.888	404.717
------------------------	----------------	----------------	------------------	---------------	----------------

Irecê	10.311	6.084	72.188	11.865	4.628
América Dourada	10	10	100	10.000	8
Barra do Mendes	1.200	150	1.800	12.000	126
Barro Alto	600	440	5.280	12.000	370
Cafarnaum	250	250	3.000	12.000	225
Canarana	1.000	500	6.000	12.000	420
Central	500	221	2.652	12.000	130
Gentio do Ouro	910	400	4.000	10.000	203
Ibipeba	400	400	4.800	12.000	336
Ibititá	400	300	3.600	12.000	252
Ipupiara	15	3	36	12.000	4
Irecê	150	150	1.800	12.000	126
Itaguaçu da Bahia	1.966	930	11.160	12.000	577
João Dourado	10	10	120	12.000	8
Jussara	500	500	6.000	12.000	420
Lapão	200	200	2.400	12.000	168
Mulungu do Morro	200	200	2.400	12.000	180
Presidente Dutra	250	250	3.000	12.000	210
São Gabriel	500	300	3.600	12.000	252
Uibaí	350	350	4.200	12.000	294
Xique-Xique	900	520	6.240	12.000	319

Velho Chico	18.492	8.993	106.658	11.860	9.529
Barra	50	10	120	12.000	11
Bom Jesus da Lapa	2.200	1.100	13.200	12.000	1.188
Brotas de Macaúbas	40	6	72	12.000	6
Carinhanha	150	150	1.500	10.000	120
Feira da Mata	3.000	1.500	18.000	12.000	1.620
Ibotirama	900	180	2.160	12.000	194
Igaporã	640	640	7.680	12.000	691
Malhada	180	180	1.800	10.000	144
Matina	300	300	2.400	8.000	180
Morpará	320	32	384	12.000	35
Muquém do São Francisco	2.784	973	12.260	12.600	1.103
Oliveira dos Brejinhos	120	18	234	13.000	21
Paratinga	608	304	3.648	12.000	328
Riacho de Santana	4.500	2.250	27.000	12.000	2.430
Serra do Ramalho	1.500	750	9.000	12.000	810
Sítio do Mato	1.200	600	7.200	12.000	648

Chapada Diamantina	5.052	4.692	57.948	12.350	5.436
Abaíra	150	150	1.800	12.000	144
Andaraí	184	184	2.300	12.500	276
Barra da Estiva	200	200	2.000	10.000	160

3.2.1 Área plantada e colhida, quantidade produzida, rendimento médio e valor das culturas temporárias, segundo o Território de Identidade e municípios – Bahia – 2005

(continuação)

Território de Identidade e municípios	Área plantada (ha)	Área colhida (ha)	Quantidade produzida (t)	Rendimento médio (kg/ha)	Valor (R\$ 1.000)
Boninal	105	105	1.260	12.000	151
Bonito	500	500	6.000	12.000	450
Ibicoara	200	200	2.400	12.000	204
Ibitiara	140	140	1.540	11.000	185
Iraquara	160	160	1.920	12.000	230
Itaeté	250	250	3.750	15.000	300
Jussiape	180	180	2.160	12.000	205
Lençóis	78	78	1.014	13.000	122
Marcionílio Souza	200	200	3.000	15.000	210
Morro do Chapéu	800	500	6.000	12.000	450
Mucugê	18	18	216	12.000	26
Nova Redenção	230	230	2.875	12.500	345
Novo Horizonte	64	64	768	12.000	92
Palmeiras	108	108	1.350	12.500	162
Piatã	160	160	1.920	12.000	163
Rio de Contas	300	300	3.600	12.000	324
Seabra	300	300	3.600	12.000	432
Souto Soares	360	360	4.320	12.000	518
Utinga	200	140	1.680	12.000	126
Wagner	165	165	2.475	15.000	161
Sisal	25.385	22.425	298.202	13.298	26.579
Araci	5.410	3.000	51.000	17.000	4.590
Barrocas	100	100	1.700	17.000	153
Biritinga	300	300	5.100	17.000	459
Candeal	216	216	2.160	10.000	194
Cansanção	3.029	3.029	39.377	13.000	3.544
Conceição do Coité	1.400	1.300	10.400	8.000	1.196
Ichu	270	270	2.700	10.000	230
Itiúba	960	710	6.745	9.500	675
Lamarão	100	100	1.700	17.000	153
Monte Santo	3.000	3.000	36.000	12.000	2.880
Nordestina	170	150	1.200	8.000	108
Queimadas	250	200	1.600	8.000	144
Quijingue	1.600	1.600	19.200	12.000	1.440
Retirolândia	230	200	1.720	8.600	181
Santaluz	300	250	2.000	8.000	180
São Domingos	270	250	2.000	8.000	200
Serrinha	2.000	2.000	34.000	17.000	3.060
Teofilândia	400	400	6.800	17.000	612
Tucano	5.000	5.000	70.000	14.000	6.300
Valente	380	350	2.800	8.000	280
Litoral Sul	7.043	6.878	68.979	10.029	5.682
Almadina	90	90	900	10.000	68
Arataca	180	180	1.350	7.500	115
Aurelino Leal	250	250	2.500	10.000	192
Barro Preto	10	10	120	12.000	9
Buerarema	80	80	960	12.000	96
Camacan	90	90	675	7.500	57
Canavieiras	1.250	1.250	8.912	7.129	709
Coaraci	100	100	1.000	10.000	80

3.2.1 Área plantada e colhida, quantidade produzida, rendimento médio e valor das culturas temporárias, segundo o Território de Identidade e municípios – Bahia – 2005

(continuação)

Território de Identidade e municípios	Área plantada (ha)	Área colhida (ha)	Quantidade produzida (t)	Rendimento médio (kg/ha)	Valor (R\$ 1.000)
Floresta Azul	96	96	1.152	12.000	98
Ibicarai	200	200	2.400	12.000	204
Ibirapitanga	1.100	1.100	14.300	13.000	1.287
Ilhéus	650	650	7.800	12.000	636
Itabuna	23	23	240	10.434	20
Itacaré	300	300	2.400	8.000	198
Itaju do Colônia	20	20	200	10.000	17
Itajuípe	300	300	2.400	8.000	201
Itapé	20	20	300	15.000	26
Itapitanga	30	30	300	10.000	25
Jussari	20	20	300	15.000	26
Maraú	312	238	2.380	10.000	203
Mascote	72	72	720	10.000	61
Pau Brasil	20	20	200	10.000	17
Santa Luzia	150	150	1.500	10.000	128
São José da Vitória	40	40	480	12.000	41
Ubaitaba	130	130	1.300	10.000	99
Una	1.260	1.169	11.690	10.000	881
Uruçuca	250	250	2.500	10.000	188
Baixo Sul	21.106	21.106	291.657	13.819	27.045
Aratuípe	420	420	6.300	15.000	882
Cairu	25	25	300	12.000	26
Camamu	1.300	1.300	15.600	12.000	1.326
Gandu	1.500	1.500	18.000	12.000	1.800
Igrapiúna	680	680	8.160	12.000	694
Ituberá	521	521	6.252	12.000	531
Jaguaripe	950	950	12.825	13.500	1.539
Nilo Peçanha	170	170	2.040	12.000	173
Pirai do Norte	90	90	1.080	12.000	86
Presidente Tancredo Neves	3.500	3.500	52.500	15.000	4.463
Taperoá	700	700	8.400	12.000	714
Teolândia	1.200	1.200	15.600	13.000	1.560
Valença	4.050	4.050	48.600	12.000	4.131
Wenceslau Guimarães	6.000	6.000	96.000	16.000	9.120
Extremo Sul	17.653	17.653	227.732	12.900	22.789
Alcobaça	2.064	2.064	27.864	13.500	3.065
Belmonte	560	560	6.720	12.000	538
Caravelas	2.002	2.002	27.327	13.649	3.006
Eunápolis	1.850	1.850	22.200	12.000	1.776
Guaratinga	345	345	4.140	12.000	331
Ibirapoã	280	280	3.556	12.700	356
Itabela	420	420	5.040	12.000	403
Itagimirim	400	400	4.800	12.000	408
Itamaraju	1.920	1.920	26.112	13.600	3.133
Itanhém	310	310	3.958	12.767	396
Itapebi	60	60	810	13.500	73
Jucuruçu	1.100	1.100	14.520	13.200	1.597
Lajedão	138	138	1.762	12.768	176
Medeiros Neto	362	362	4.622	12.767	462
Mucuri	230	230	2.937	12.769	294

3.2.1 Área plantada e colhida, quantidade produzida, rendimento médio e valor das culturas temporárias, segundo o Território de Identidade e municípios – Bahia – 2005

(continuação)

Território de Identidade e municípios	Área plantada (ha)	Área colhida (ha)	Quantidade produzida (t)	Rendimento médio (kg/ha)	Valor (R\$ 1.000)
Nova Viçosa	373	373	4.763	12.769	476
Porto Seguro	1.100	1.100	13.200	12.000	1.056
Prado	1.910	1.910	25.785	13.500	2.836
Santa Cruz Cabrália	1.100	1.100	13.200	12.000	1.056
Teixeira de Freitas	710	710	9.066	12.769	816
Vereda	419	419	5.350	12.768	535
Itapetinga	2.232	2.112	27.482	13.012	1.446
Caatiba	212	212	2.756	13.000	127
Firmino Alves	100	100	1.200	12.000	67
Ibicuí	200	180	2.430	13.500	122
Iguaí	600	540	7.290	13.500	365
Itambé	100	100	1.300	13.000	117
Itapetinga	12	12	144	12.000	6
Itarantim	94	94	1.128	12.000	65
Itororó	180	180	2.160	12.000	117
Macarani	86	86	1.118	13.000	57
Maiquinique	72	72	864	12.000	41
Nova Canaã	400	360	4.860	13.500	243
Potiraguá	56	56	672	12.000	38
Santa Cruz da Vitória	120	120	1.560	13.000	81
Vale do Jiquiriçá	25.721	25.591	355.579	13.895	34.892
Amargosa	2.300	2.300	34.500	15.000	4.140
Brejões	755	755	9.890	13.099	771
Cravolândia	525	525	6.830	13.009	546
Elísio Medrado	650	650	9.750	15.000	1.170
Irajuba	1.125	1.125	14.636	13.009	1.098
Iramaia	400	320	3.840	12.000	346
Itaquara	655	655	8.522	13.010	665
Itiruçu	308	308	4.007	13.009	317
Jaguaquara	856	856	13.268	15.500	1.048
Jiquiriçá	285	285	3.420	12.000	291
Lafayette Coutinho	250	200	2.600	13.000	234
Lagedo do Tabocal	755	755	11.400	15.099	901
Laje	4.250	4.250	51.000	12.000	4.335
Maracás	1.210	1.210	18.162	15.009	1.453
Milagres	295	295	3.838	13.010	299
Mutuípe	420	420	5.040	12.000	428
Nova Itarana	708	708	10.627	15.009	850
Planaltino	1.010	1.010	13.150	13.019	1.026
Santa Inês	304	304	4.563	15.009	365
São Miguel das Matas	7.500	7.500	112.500	15.000	13.500
Ubaíra	1.160	1.160	14.036	12.100	1.109
Sertão de São Francisco	13.740	13.740	147.780	10.755	12.386
Campo Alegre de Lourdes	4.000	4.000	40.000	10.000	3.000
Canudos	50	50	900	18.000	68
Casa Nova	1.650	1.650	19.800	12.000	1.980
Curaçá	300	300	4.200	14.000	420
Juazeiro	1.200	1.200	14.400	12.000	1.440
Pilão Arcado	3.000	3.000	30.000	10.000	2.250

3.2.1 Área plantada e colhida, quantidade produzida, rendimento médio e valor das culturas temporárias, segundo o Território de Identidade e municípios – Bahia – 2005

(continuação)

Território de Identidade e municípios	Área plantada (ha)	Área colhida (ha)	Quantidade produzida (t)	Rendimento médio (kg/ha)	Valor (R\$ 1.000)
Remanso	2.000	2.000	20.000	10.000	1.500
Sento Sé	1.000	1.000	12.000	12.000	1.200
Sobradinho	40	40	480	12.000	48
Uauá	500	500	6.000	12.000	480
Oeste Baiano	25.940	25.912	321.304	12.400	19.283
Angical	2.800	2.800	35.000	12.500	2.100
Baianópolis	1.000	1.000	12.000	12.000	720
Barreiras	5.200	5.200	65.000	12.500	3.900
Buritirama	40	12	144	12.000	13
Catolândia	350	350	4.025	11.500	242
Cotegipe	470	470	6.016	12.800	361
Cristópolis	200	200	2.100	10.500	126
Formosa do Rio Preto	1.036	1.036	12.432	12.000	746
Mansidão	500	500	5.250	10.500	315
Riachão das Neves	2.000	2.000	26.000	13.000	1.560
Santa Rita de Cássia	4.850	4.850	53.350	11.000	3.201
São Desidério	7.314	7.314	97.647	13.350	5.859
Wanderley	180	180	2.340	13.000	140
Bacia do Paramirim	3.640	3.579	40.948	11.441	3.603
Boquira	50	10	120	12.000	11
Botuporã	80	80	960	12.000	86
Caturama	80	80	960	12.000	82
Érico Cardoso	50	50	600	12.000	45
Ibipitanga	30	9	108	12.000	10
Macaúbas	1.000	1.000	10.000	10.000	900
Paramirim	300	300	3.600	12.000	252
Rio do Pires	50	50	600	12.000	57
Tanque Novo	2.000	2.000	24.000	12.000	2.160
Sertão Produtivo	18.540	18.490	210.880	11.405	18.204
Brumado	50	50	600	12.000	48
Caculé	2.000	2.000	24.000	12.000	2.160
Caetité	6.000	6.000	72.000	12.000	6.480
Candiba	320	320	2.880	9.000	216
Contendas do Sincorá	350	300	3.600	12.000	324
Dom Basílio	220	220	2.640	12.000	211
Guanambi	2.000	2.000	17.000	8.500	1.326
Ibiassucê	550	550	6.600	12.000	594
Ituaçu	200	200	2.000	10.000	160
Iuiú	70	70	700	10.000	56
Lagoa Real	1.050	1.050	12.600	12.000	1.134
Livramento de Nossa Senhora	2.450	2.450	29.400	12.000	2.293
Malhada de Pedras	120	120	1.440	12.000	115
Palmas de Monte Alto	300	300	2.700	9.000	213
Pindaí	280	280	2.520	9.000	194
Rio do Antônio	1.200	1.200	14.400	12.000	1.296
Sebastião Laranjeiras	200	200	2.000	10.000	160
Tanhaçu	180	180	1.800	10.000	144
Urandi	1.000	1.000	12.000	12.000	1.080

3.2.1 Área plantada e colhida, quantidade produzida, rendimento médio e valor das culturas temporárias, segundo o Território de Identidade e municípios – Bahia – 2005

(continuação)

Território de Identidade e municípios	Área plantada (ha)	Área colhida (ha)	Quantidade produzida (t)	Rendimento médio (kg/ha)	Valor (R\$ 1.000)
Piemonte do Paraguaçu	5.997	5.997	82.914	13.826	6.695
Boa Vista do Tupim	250	250	3.750	15.000	319
laçu	200	200	3.000	15.000	225
Ibiquera	200	200	3.000	15.000	240
Itaberaba	150	150	2.250	15.000	214
Itatim	63	63	756	12.000	61
Lajedinho	150	150	2.250	15.000	169
Macajuba	150	150	2.250	15.000	158
Miguel Calmon	700	700	8.400	12.000	697
Mundo Novo	1.000	1.000	14.000	14.000	1.050
Piritiba	1.200	1.200	16.200	13.500	1.215
Rafael Jambeiro	500	500	6.000	12.000	528
Ruy Barbosa	450	450	7.650	17.000	803
Santa Terezinha	184	184	2.208	12.000	176
Tapiramutá	800	800	11.200	14.000	840
Bacia do Jacuípe	4.584	4.584	55.320	12.068	4.891
Baixa Grande	200	200	2.400	12.000	235
Capela do Alto Alegre	430	430	4.300	10.000	366
Gavião	110	110	1.100	10.000	99
Ipirá	100	100	1.000	10.000	88
Mairi	500	500	7.000	14.000	686
Nova Fátima	110	110	1.100	10.000	94
Pé de Serra	194	194	1.940	10.000	165
Pintadas	20	20	200	10.000	18
Quixabeira	720	720	10.080	14.000	726
Riachão do Jacuípe	280	280	2.800	10.000	238
São José do Jacuípe	800	800	8.600	10.750	800
Serra Preta	20	20	200	10.000	18
Várzea da Roça	700	700	9.800	14.000	960
Várzea do Poço	400	400	4.800	12.000	398
Piemonte da Diamantina	9.290	9.290	122.120	13.145	9.289
Caém	400	400	6.600	16.500	403
Capim Grosso	800	800	9.600	12.000	797
Jacobina	4.120	4.120	57.680	14.000	4.153
Mirangaba	1.000	1.000	12.000	12.000	996
Ourolândia	1.000	1.000	12.000	12.000	996
Saúde	250	250	3.000	12.000	249
Serrolândia	300	300	4.200	14.000	302
Umburanas	1.200	1.200	14.400	12.000	1.195
Várzea Nova	220	220	2.640	12.000	198
Semi-árido Nordeste II	10.683	10.421	159.451	15.301	15.702
Adustina	50	50	750	15.000	75
Antas	420	380	5.700	15.000	570
Banzaê	240	160	2.400	15.000	240
Cícero Dantas	470	470	7.050	15.000	705
Cipó	100	100	1.500	15.000	150
Euclides da Cunha	3.500	3.500	49.000	14.000	4.655
Fátima	60	40	600	15.000	60
Heliópolis	385	315	4.725	15.000	473

3.2.1 Área plantada e colhida, quantidade produzida, rendimento médio e valor das culturas temporárias, segundo o Território de Identidade e municípios – Bahia – 2005

(continuação)

Território de Identidade e municípios	Área plantada (ha)	Área colhida (ha)	Quantidade produzida (t)	Rendimento médio (kg/ha)	Valor (R\$ 1.000)
Jeremoabo	747	747	11.205	15.000	1.121
Nova Soure	2.100	2.100	37.800	18.000	3.780
Novo Triunfo	138	112	1.680	15.000	168
Paripiranga	138	112	2.016	18.000	202
Ribeira do Amparo	300	300	4.500	15.000	450
Ribeira do Pombal	1.035	1.035	15.525	15.000	1.553
Santa Brígida	800	800	12.000	15.000	1.200
Sítio do Quinto	200	200	3.000	15.000	300
Agreste de Alagoinhas/Litoral Norte	27.751	27.751	419.855	15.129	35.763
Acajutiba	266	266	3.975	14.943	328
Alagoinhas	1.490	1.490	20.115	13.500	1.659
Aporá	700	700	11.200	16.000	924
Araçás	400	400	5.400	13.500	443
Aramari	620	620	8.370	13.500	695
Cardeal da Silva	290	290	3.770	13.000	313
Catu	500	500	6.400	12.800	544
Conde	290	290	4.350	15.000	359
Crisópolis	7.000	7.000	112.000	16.000	8.400
Entre Rios	650	650	8.450	13.000	777
Esplanada	870	870	13.050	15.000	1.077
Inhambupe	1.600	1.600	25.600	16.000	2.099
Itanagra	45	45	630	14.000	50
Itapicuru	3.380	3.380	60.840	18.000	6.084
Jandaíra	400	400	3.000	7.500	248
Mata de São João	155	155	2.170	14.000	174
Olindina	2.860	2.860	51.480	18.000	5.148
Ouriçangas	620	620	8.060	13.000	669
Pedrao	258	258	3.354	13.000	275
Pojuca	357	357	4.641	13.000	371
Rio Real	1.000	1.000	15.000	15.000	1.238
Sátiro Dias	4.000	4.000	48.000	12.000	3.888
Portal do Sertão	30.927	30.927	353.026	11.415	28.750
Água Fria	9.430	9.430	84.870	9.000	6.959
Amélia Rodrigues	34	34	510	15.000	51
Anguera	100	100	1.000	10.000	80
Antônio Cardoso	410	410	4.510	11.000	338
Conceição da Feira	688	688	10.320	15.000	1.032
Conceição do Jacuípe	910	910	11.830	13.000	899
Coração de Maria	980	980	10.780	11.000	841
Feira de Santana	8.000	8.000	96.000	12.000	8.064
Ipecaetá	890	890	9.790	11.000	793
Irará	5.186	5.186	72.604	14.000	5.445
Santa Bárbara	752	752	9.024	12.000	713
Santanópolis	968	968	9.680	10.000	755
Santo Estêvão	789	789	9.468	12.000	748
São Gonçalo dos Campos	1.120	1.120	13.440	12.000	1.129
Tanquinho	170	170	1.700	10.000	153
Teodoro Sampaio	380	380	5.700	15.000	570
Terra Nova	120	120	1.800	15.000	180

3.2.1 Área plantada e colhida, quantidade produzida, rendimento médio e valor das culturas temporárias, segundo o Território de Identidade e municípios – Bahia – 2005

(continuação)

Território de Identidade e municípios	Área plantada (ha)	Área colhida (ha)	Quantidade produzida (t)	Rendimento médio (kg/ha)	Valor (R\$ 1.000)
Vitória da Conquista	40.250	40.200	514.675	12.803	46.132
Anagé	500	500	6.500	13.000	585
Aracatu	100	100	1.200	12.000	96
Barra do Choça	150	150	1.950	13.000	176
Belo Campo	2.500	2.500	32.500	13.000	2.925
Bom Jesus da Serra	190	190	2.375	12.500	202
Caetanos	110	110	550	5.000	41
Cândido Sales	23.000	23.000	299.000	13.000	26.910
Caraíbas	300	300	3.900	13.000	351
Condeúba	900	900	11.700	13.000	1.053
Cordeiros	250	250	3.250	13.000	293
Encruzilhada	550	550	7.150	13.000	644
Guajeru	250	250	3.250	13.000	293
Jacaraci	1.320	1.320	15.840	12.000	1.426
Licínio de Almeida	2.500	2.500	30.000	12.000	2.700
Maetinga	300	300	3.900	13.000	351
Mirante	250	200	2.400	12.000	216
Mortugaba	1.500	1.500	18.000	12.000	1.620
Piripá	250	250	3.250	13.000	293
Planalto	1.000	1.000	12.000	12.000	960
Poções	330	330	3.960	12.000	317
Presidente Jânio Quadros	400	400	5.200	13.000	468
Ribeirão do Largo	300	300	3.900	13.000	351
Tremedal	1.500	1.500	19.500	13.000	1.755
Vitória da Conquista	1.800	1.800	23.400	13.000	2.106
Recôncavo	24.954	24.954	365.840	14.661	35.639
Cabaceiras do Paraguaçu	1.210	1.210	18.150	15.000	1.815
Cachoeira	1.320	1.320	19.800	15.000	1.980
Castro Alves	1.510	1.510	21.140	14.000	1.744
Conceição do Almeida	1.590	1.590	22.260	14.000	1.836
Cruz das Almas	2.520	2.520	35.280	14.000	2.911
Dom Macedo Costa	800	800	12.000	15.000	1.440
Governador Mangabeira	1.430	1.430	21.450	15.000	2.145
Maragogipe	2.680	2.680	40.200	15.000	4.020
Muniz Ferreira	450	450	6.750	15.000	810
Muritiba	1.000	1.000	15.000	15.000	1.500
Nazaré	400	400	5.600	14.000	672
Santo Amaro	350	350	5.250	15.000	525
Santo Antônio de Jesus	2.250	2.250	33.750	15.000	4.050
São Felipe	2.196	2.196	32.940	15.000	2.718
São Félix	1.050	1.050	15.750	15.000	1.575
São Francisco do Conde	60	60	900	15.000	90
São Sebastião do Passé	490	490	4.900	10.000	490
Sapeaçu	2.208	2.208	33.120	15.000	2.732
Saubara	40	40	600	15.000	66
Varzedo	1.400	1.400	21.000	15.000	2.520
Médio Rio de Contas	8.830	8.315	103.525	12.450	9.960
Aiquara	200	150	1.950	13.000	176
Apuarema	510	510	6.885	13.500	537
Barra do Rocha	550	550	6.600	12.000	660

3.2.1 Área plantada e colhida, quantidade produzida, rendimento médio e valor das culturas temporárias, segundo o Território de Identidade e municípios – Bahia – 2005

(continuação)

Território de Identidade e municípios	Área plantada (ha)	Área colhida (ha)	Quantidade produzida (t)	Rendimento médio (kg/ha)	Valor (R\$ 1.000)
Boa Nova	600	450	5.850	13.000	527
Dário Meira	1.350	1.350	16.875	12.500	1.688
Gongogi	120	120	1.320	11.000	132
Ibirataia	1.300	1.300	16.900	13.000	1.690
Ipiaú	150	150	1.800	12.000	180
Itagi	400	320	4.160	13.000	374
Itagibá	1.600	1.600	18.400	11.500	1.840
Itamari	160	160	1.920	12.000	182
Jequié	450	315	4.095	13.000	369
Jitaúna	250	200	2.600	13.000	234
Manoel Vitorino	200	150	1.800	12.000	162
Nova Ibiá	490	490	6.370	13.000	669
Ubatã	500	500	6.000	12.000	540
Bacia do Rio Corrente	13.535	13.435	161.220	12.000	15.688
Brejoândia	500	500	6.000	12.000	600
Canápolis	400	400	4.800	12.000	480
Cocos	3.425	3.425	41.100	12.000	3.905
Coribe	1.200	1.200	14.400	12.000	1.368
Correntina	3.950	3.950	47.400	12.000	4.503
Jaborandi	710	710	8.520	12.000	809
Santa Maria da Vitória	800	700	8.400	12.000	798
Santana	1.200	1.200	14.400	12.000	1.440
São Félix do Coribe	50	50	600	12.000	57
Serra Dourada	700	700	8.400	12.000	1.008
Tabocas do Brejo Velho	600	600	7.200	12.000	720
Itaparica	342	342	3.377	9.874	344
Abaré	20	20	280	14.000	31
Glória	150	150	1.575	10.500	158
Paulo Afonso	160	160	1.360	8.500	136
Rodelas	12	12	162	13.500	19
Piemonte Norte do Itapicuru	5.020	3.956	37.672	9.523	3.804
Andorinha	70	56	532	9.500	53
Antônio Gonçalves	450	380	3.610	9.500	361
Caldeirão Grande	900	900	8.640	9.600	899
Campo Formoso	730	570	5.415	9.500	542
Filadélfia	580	430	4.085	9.500	409
Jaguarari	530	340	3.230	9.500	323
Pindobaçu	490	350	3.325	9.500	333
Ponto Novo	620	460	4.370	9.500	437
Senhor do Bonfim	650	470	4.465	9.500	447
Metropolitana de Salvador	396	396	5.344	13.495	570
Camaçari	85	85	1.190	14.000	95
Candeias	100	100	1.200	12.000	84
Dias D'Ávila	48	48	672	14.000	54
Lauro de Freitas	28	28	392	14.000	63
Salinas da Margarida	50	50	700	14.000	84
Simões Filho	85	85	1.190	14.000	190

3.2.1 Área plantada e colhida, quantidade produzida, rendimento médio e valor das culturas temporárias, segundo o Território de Identidade e municípios – Bahia – 2005

(continuação)

Território de Identidade e municípios	Área plantada (ha)	Área colhida (ha)	Quantidade produzida (t)	Rendimento médio (kg/ha)	Valor (R\$ 1.000)
Melancia					
Estado da Bahia	11.998	11.998	152.176	12.683	46.833
Irecê	78	78	1.149	14.731	169
Ibipeba	10	10	35	3.500	6
Ipupiara	22	22	286	13.000	51
Itaguaçu da Bahia	19	19	342	18.000	46
Xique-Xique	27	27	486	18.000	66
Velho Chico	379	379	4.846	12.786	772
Barra	100	100	1.200	12.000	180
Bom Jesus da Lapa	7	7	203	29.000	65
Brotas de Macaúbas	45	45	585	13.000	88
Ibotirama	110	110	1.375	12.500	206
Morpará	35	35	455	13.000	73
Muquém do São Francisco	42	42	512	12.190	72
Oliveira dos Brejinhos	38	38	456	12.000	68
Paratinga	2	2	60	30.000	20
Sisal	5.241	5.241	22.095	4.216	7.386
Araci	150	150	5.400	36.000	1.620
Biritinga	40	40	1.440	36.000	432
Conceição do Coité	4	4	12	3.000	5
Itiúba	4	4	54	13.500	16
Nordestina	2	2	5	2.500	2
Queimadas	12	12	36	3.000	14
Quijingue	20	20	60	3.000	18
Santaluz	4	4	10	2.500	5
Serrinha	2	2	72	36.000	22
Tucano	5.000	5.000	15.000	3.000	5.250
Valente	3	3	6	2.000	2
Baixo Sul	36	36	432	12.000	92
Camamu	4	4	48	12.000	10
Igrapiúna	2	2	24	12.000	6
Ituberá	5	5	60	12.000	14
Nilo Peçanha	2	2	24	12.000	5
Pirai do Norte	3	3	36	12.000	9
Presidente Tancredo Neves	3	3	36	12.000	7
Taperoá	5	5	60	12.000	12
Valença	12	12	144	12.000	29
Extremo Sul	2.823	2.823	78.725	27.887	28.492
Alcobaça	400	400	11.280	28.200	3.948
Belmonte	35	35	700	20.000	210
Caravelas	1.550	1.550	44.175	28.500	15.461
Eunápolis	100	100	1.540	15.400	508
Guaratinga	4	4	80	20.000	32
Ibirapoã	65	65	1.950	30.000	858
Itamaraju	60	60	1.650	27.500	578
Itanhém	20	20	600	30.000	258

3.2.1 Área plantada e colhida, quantidade produzida, rendimento médio e valor das culturas temporárias, segundo o Território de Identidade e municípios – Bahia – 2005

(continuação)

Território de Identidade e municípios	Área plantada (ha)	Área colhida (ha)	Quantidade produzida (t)	Rendimento médio (kg/ha)	Valor (R\$ 1.000)
Lajedão	20	20	600	30.000	246
Medeiros Neto	12	12	360	30.000	155
Mucuri	63	63	1.890	30.000	813
Nova Viçosa	36	36	1.080	30.000	497
Porto Seguro	30	30	480	16.000	182
Prado	250	250	7.000	28.000	2.450
Teixeira de Freitas	160	160	4.800	30.000	2.064
Vereda	18	18	540	30.000	232
Vale do Jiquiriçá	93	93	1.783	19.172	356
Brejões	12	12	205	17.083	28
Cravolândia	10	10	170	17.000	22
Irajuba	12	12	205	17.083	28
Iramaia	20	20	600	30.000	180
Itaquara	20	20	344	17.200	46
Jiquiriçá	4	4	48	12.000	12
Laje	5	5	60	12.000	15
Maracás	6	6	103	17.166	13
Mutuípe	4	4	48	12.000	12
Sertão de São Francisco	1.542	1.542	25.144	16.306	5.245
Casa Nova	200	200	4.000	20.000	800
Curaçá	125	125	2.500	20.000	500
Juazeiro	892	892	15.164	17.000	3.033
Pilão Arcado	20	20	80	4.000	40
Remanso	160	160	640	4.000	320
Sento Sé	110	110	2.200	20.000	440
Sobradinho	35	35	560	16.000	112
Oeste Baiano	236	236	2.880	12.203	568
Barreiras	53	53	636	12.000	134
Buritirama	48	48	624	13.000	94
São Desidério	135	135	1.620	12.000	340
Bacia do Paramirim	92	92	1.134	12.326	169
Boquira	62	62	744	12.000	112
Ibipitanga	30	30	390	13.000	57
Sertão Produtivo	20	20	600	30.000	180
Contendas do Sincorá	20	20	600	30.000	180
Piemonte do Paraguaçu	833	833	4.420	5.306	762
Iaçu	700	700	3.500	5.000	525
Itaberaba	65	65	325	5.000	65
Itatim	13	13	65	5.000	23
Miguel Calmon	30	30	405	13.500	126
Ruy Barbosa	25	25	125	5.000	23
Bacia do Jacuípe	46	46	622	13.522	160
Quixabeira	18	18	243	13.500	64
São José do Jacuípe	25	25	338	13.520	85
Várzea do Poço	3	3	41	13.666	11

3.2.1 Área plantada e colhida, quantidade produzida, rendimento médio e valor das culturas temporárias, segundo o Território de Identidade e municípios – Bahia – 2005

(continuação)

Território de Identidade e municípios	Área plantada (ha)	Área colhida (ha)	Quantidade produzida (t)	Rendimento médio (kg/ha)	Valor (R\$ 1.000)
Piemonte da Diamantina	143	143	1.932	13.510	586
Caém	10	10	135	13.500	41
Capim Grosso	25	25	338	13.520	91
Jacobina	20	20	270	13.500	81
Mirangaba	18	18	243	13.500	78
Ourolândia	15	15	203	13.533	63
Saúde	20	20	270	13.500	81
Serrolândia	15	15	203	13.533	51
Umburanas	20	20	270	13.500	100
Agreste de Alagoinhas/Litoral Norte	175	175	1.950	11.143	423
Alagoinhas	25	25	250	10.000	58
Crisópolis	10	10	100	10.000	23
Inhambupe	40	40	400	10.000	90
Sátiro Dias	100	100	1.200	12.000	252
Médio Rio de Contas	7	7	107	15.286	28
Apuarema	5	5	86	17.200	11
Itamari	2	2	21	10.500	17
Itaparica	114	114	2.460	21.579	696
Abaré	22	22	440	20.000	121
Chorrochó	10	10	200	20.000	55
Glória	68	68	1.428	21.000	414
Rodelas	14	14	392	28.000	106
Piemonte Norte do Itapicuru	140	140	1.897	13.550	753
Andorinha	2	2	27	13.500	9
Antônio Gonçalves	4	4	54	13.500	19
Caldeirão Grande	12	12	162	13.500	50
Campo Formoso	12	12	162	13.500	81
Filadélfia	5	5	68	13.600	24
Pindobaçu	40	40	540	13.500	216
Ponto Novo	65	65	884	13.600	354
Melão					
Estado da Bahia	1.597	1.597	26.636	16.678	11.920
Sertão de São Francisco	1.548	1.548	25.740	16.628	11.583
Curaçá	360	360	7.920	22.000	3.564
Juazeiro	748	748	11.220	15.000	5.049
Sento Sé	400	400	6.000	15.000	2.700
Sobradinho	40	40	600	15.000	270
Semi-árido Nordeste II	15	15	300	20.000	210
Ribeira do Amparo	15	15	300	20.000	210
Itaparica	34	34	596	17.529	128
Abaré	8	8	128	16.000	26
Chorrochó	3	3	45	15.000	10

3.2.1 Área plantada e colhida, quantidade produzida, rendimento médio e valor das culturas temporárias, segundo o Território de Identidade e municípios – Bahia – 2005

(continuação)

Território de Identidade e municípios	Área plantada (ha)	Área colhida (ha)	Quantidade produzida (t)	Rendimento médio (kg/ha)	Valor (R\$ 1.000)
Glória	15	15	255	17.000	54
Rodelas	8	8	168	21.000	38

Milho (em grão)

Estado da Bahia	802.294	773.462	1.616.464	2.089	405.748
Irecê	143.520	117.045	112.829	964	33.727
América Dourada	5.000	5.000	4.500	900	1.575
Barra do Mendes	2.000	2.000	1.800	900	540
Barro Alto	8.000	6.400	5.760	900	1.728
Cafarnaum	6.000	6.000	4.800	800	1.584
Canarana	9.000	8.100	7.290	900	2.187
Central	12.000	10.800	12.960	1.200	3.216
Gentio do Ouro	1.100	1.100	880	800	220
Ibipeba	10.000	9.680	8.712	900	2.614
Ibititá	14.000	9.800	9.800	1.000	2.940
Ipupiara	150	150	120	800	29
Irecê	3.000	3.000	3.000	1.000	900
Itaguaçu da Bahia	2.830	1.415	849	600	211
João Dourado	5.000	4.000	3.600	900	1.080
Jussara	7.000	7.000	6.300	900	1.890
Lapão	18.000	16.700	15.030	900	4.509
Mulungu do Morro	6.000	6.000	6.000	1.000	2.100
Presidente Dutra	12.000	6.000	7.200	1.200	2.160
São Gabriel	12.000	5.000	5.000	1.000	1.500
Uibaí	9.000	8.100	8.748	1.080	2.624
Xique-Xique	1.440	800	480	600	120
Velho Chico	26.545	26.545	26.602	1.002	7.783
Barra	330	330	264	800	65
Bom Jesus da Lapa	4.450	4.450	5.580	1.253	1.730
Brotas de Macaúbas	150	150	95	633	24
Carinhanha	1.300	1.300	1.430	1.100	408
Feira da Mata	1.500	1.500	1.800	1.200	549
Ibotirama	1.100	1.100	736	669	180
Igaporã	340	340	306	900	77
Malhada	500	500	750	1.500	218
Matina	200	200	200	1.000	62
Morpará	620	620	362	583	87
Muquém do São Francisco	3.215	3.215	2.316	720	556
Oliveira dos Brejinhos	140	140	113	807	28
Paratinga	4.200	4.200	4.620	1.100	1.340
Riacho de Santana	4.000	4.000	2.880	720	878
Serra do Ramalho	2.000	2.000	2.400	1.200	756
Sítio do Mato	2.500	2.500	2.750	1.100	825
Chapada Diamantina	14.298	14.298	12.322	862	3.582
Abaíra	158	158	200	1.265	86
Andaraí	581	581	285	490	80
Barra da Estiva	100	100	90	900	31

3.2.1 Área plantada e colhida, quantidade produzida, rendimento médio e valor das culturas temporárias, segundo o Território de Identidade e municípios – Bahia – 2005

(continuação)

Território de Identidade e municípios	Área plantada (ha)	Área colhida (ha)	Quantidade produzida (t)	Rendimento médio (kg/ha)	Valor (R\$ 1.000)
Boninal	140	140	44	314	12
Bonito	150	150	113	753	36
Ibicoara	900	900	2.520	2.800	706
Ibitiara	420	420	147	350	41
Iraquara	1.400	1.400	666	475	186
Itaeté	2.400	2.400	2.500	1.041	525
Jussiape	118	118	165	1.398	74
Lençóis	140	140	78	557	22
Marcionílio Souza	285	285	294	1.031	74
Morro do Chapéu	3.050	3.050	2.562	840	871
Mucugê	231	231	166	718	46
Nova Redenção	1.400	1.400	735	525	206
Novo Horizonte	140	140	74	528	21
Palmeiras	245	245	120	489	34
Piatã	150	150	180	1.200	72
Rio de Contas	400	400	480	1.200	206
Seabra	350	350	110	314	31
Souto Soares	1.330	1.330	559	420	157
Utinga	120	120	144	1.200	46
Wagner	90	90	90	1.000	19
Sisal	93.715	93.595	70.803	756	17.182
Araci	6.000	6.000	4.320	720	1.512
Barrocas	3.700	3.700	1.998	540	699
Biritinga	2.500	2.500	1.950	780	683
Candeal	1.080	1.080	518	479	207
Cansanção	6.585	6.585	5.926	899	1.185
Conceição do Coité	2.000	2.000	600	300	432
Ichu	1.620	1.620	843	520	337
Itiúba	1.960	1.840	944	513	378
Lamarão	500	500	420	840	147
Monte Santo	6.000	6.000	5.040	840	1.008
Nordestina	320	320	48	150	36
Queimadas	650	650	98	150	70
Quijingue	27.000	27.000	22.680	840	4.536
Retirolândia	400	400	80	200	56
Santaluz	600	600	90	150	63
São Domingos	250	250	25	100	18
Serrinha	4.000	4.000	2.160	540	864
Teofilândia	3.000	3.000	1.980	660	693
Tucano	25.000	25.000	21.000	840	4.200
Valente	550	550	83	150	58
Litoral Sul	316	316	239	756	94
Almadina	25	25	18	720	9
Buerarema	5	5	4	800	1
Floresta Azul	30	30	27	900	9
Ibicaraí	60	60	54	900	19
Ibirapitanga	60	60	42	700	15
Ilhéus	20	20	12	600	6
Itabuna	30	30	24	800	8
Itacaré	5	5	2	400	1

3.2.1 Área plantada e colhida, quantidade produzida, rendimento médio e valor das culturas temporárias, segundo o Território de Identidade e municípios – Bahia – 2005

(continuação)

Território de Identidade e municípios	Área plantada (ha)	Área colhida (ha)	Quantidade produzida (t)	Rendimento médio (kg/ha)	Valor (R\$ 1.000)
Itaju do Colônia	23	23	21	913	8
Itajuípe	30	30	21	700	11
Itapitanga	10	10	7	700	4
Una	15	15	6	400	3
Uruçuca	3	3	1	333	0
Baixo Sul	868	868	762	878	243
Aratuípe	10	10	8	800	3
Cairu	3	3	3	1.000	1
Camamu	70	70	56	800	14
Gandu	50	50	40	800	14
Igrapiúna	60	60	42	700	11
Ituberá	60	60	48	800	12
Jaguaripe	35	35	28	800	10
Nilo Peçanha	35	35	35	1.000	9
Pirai do Norte	5	5	5	1.000	1
Presidente Tancredo Neves	60	60	60	1.000	15
Taperoá	30	30	30	1.000	8
Teolândia	20	20	17	850	7
Valença	230	230	230	1.000	58
Wenceslau Guimarães	200	200	160	800	80
Extremo Sul	2.428	2.428	2.109	869	752
Alcobaça	520	520	472	907	170
Belmonte	36	36	29	805	9
Caravelas	320	320	293	915	105
Eunápolis	85	85	70	823	21
Guaratinga	42	42	25	595	8
Ibirapoã	93	93	74	795	30
Itabela	80	80	64	800	20
Itamaraju	330	330	295	893	106
Itanhém	104	104	83	798	33
Itapebi	10	10	8	800	3
Jucuruçu	94	94	82	872	30
Lajedão	65	65	52	800	20
Mucuri	41	41	32	780	10
Nova Viçosa	36	36	28	777	13
Prado	381	381	350	918	126
Santa Cruz Cabrália	15	15	12	800	4
Teixeira de Freitas	83	83	66	795	20
Vereda	93	93	74	795	24
Itapetinga	1.322	1.105	1.042	943	376
Caatiba	35	35	63	1.800	15
Ibicuí	200	143	105	734	44
Iguaí	500	400	360	900	150
Itambé	100	100	90	900	37
Itapetinga	10	10	18	1.800	4
Itarantim	10	10	18	1.800	5
Itororó	76	76	91	1.197	20
Macarani	10	10	18	1.800	4
Maiquinique	10	10	18	1.800	4

3.2.1 Área plantada e colhida, quantidade produzida, rendimento médio e valor das culturas temporárias, segundo o Território de Identidade e municípios – Bahia – 2005

(continuação)

Território de Identidade e municípios	Área plantada (ha)	Área colhida (ha)	Quantidade produzida (t)	Rendimento médio (kg/ha)	Valor (R\$ 1.000)
Nova Canaã	300	240	180	750	75
Potiraguá	62	62	71	1.145	16
Santa Cruz da Vitória	9	9	10	1.111	2
Vale do Jiquiriçá	1.167	1.167	885	758	370
Amargosa	45	45	45	1.000	16
Brejões	22	22	12	545	6
Cravolândia	32	32	16	500	8
Elísio Medrado	55	55	55	1.000	20
Irajuba	19	19	10	526	5
Iramaia	100	100	92	920	32
Itaquara	83	83	68	819	34
Itiruçu	96	96	60	625	30
Jaguaquara	222	222	122	549	62
Jiquiriçá	35	35	35	1.000	9
Lafayette Coutinho	25	25	18	720	6
Lagedo do Tabocal	34	34	19	558	9
Laje	70	70	70	1.000	18
Maracás	74	74	72	972	35
Milagres	19	19	10	526	5
Mutuípe	50	50	50	1.000	13
Nova Itarana	19	19	10	526	5
Planaltino	21	21	12	571	6
Santa Inês	12	12	7	583	4
São Miguel das Matas	20	20	16	800	6
Ubaíra	114	114	86	754	41
Sertão de São Francisco	13.630	13.630	7.250	532	1.504
Campo Alegre de Lourdes	4.500	4.500	2.475	550	495
Canudos	200	200	124	620	25
Casa Nova	200	200	100	500	36
Pilão Arcado	4.500	4.500	2.250	500	450
Remanso	3.500	3.500	1.750	500	350
Sento Sé	150	150	135	900	49
Sobradinho	80	80	96	1.200	35
Uauá	500	500	320	640	64
Oeste Baiano	130.449	130.449	729.200	5.590	175.026
Angical	5.000	5.000	13.500	2.700	3.240
Baianópolis	2.456	2.456	12.010	4.890	2.882
Barreiras	24.685	24.685	149.061	6.038	35.797
Buritirama	200	200	120	600	30
Catolândia	400	400	960	2.400	230
Cotegipe	500	500	1.350	2.700	318
Cristópolis	300	300	756	2.520	182
Formosa do Rio Preto	21.477	21.477	104.525	4.866	25.086
Luís Eduardo Magalhães	14.530	14.530	93.438	6.430	22.425
Mansidão	1.000	1.000	1.800	1.800	432
Riachão das Neves	9.603	9.603	56.108	5.842	13.466
Santa Rita de Cássia	1.500	1.500	2.700	1.800	649
São Desidério	43.198	43.198	276.072	6.390	66.257
Wanderley	5.600	5.600	16.800	3.000	4.032

3.2.1 Área plantada e colhida, quantidade produzida, rendimento médio e valor das culturas temporárias, segundo o Território de Identidade e municípios – Bahia – 2005

(continuação)

Território de Identidade e municípios	Área plantada (ha)	Área colhida (ha)	Quantidade produzida (t)	Rendimento médio (kg/ha)	Valor (R\$ 1.000)
Bacia do Paramirim	4.480	4.480	4.865	1.086	1.935
Boquira	180	180	130	722	33
Botuporã	400	400	300	750	114
Caturama	300	300	225	750	95
Érico Cardoso	400	400	300	750	135
Ibipitanga	200	200	160	800	40
Macaúbas	2.000	2.000	3.000	1.500	1.200
Paramirim	400	400	300	750	129
Rio do Pires	400	400	300	750	126
Tanque Novo	200	200	150	750	63
Sertão Produtivo	8.850	8.850	9.788	1.106	3.225
Brumado	200	200	180	900	63
Caculé	800	800	720	900	180
Caetité	1.200	1.200	1.080	900	270
Candiba	400	400	400	1.000	112
Contendas do Sincorá	40	40	28	700	10
Dom Basílio	210	210	270	1.285	122
Guanambi	200	200	180	900	54
Ibiassucê	370	370	333	900	83
Ituaçu	110	110	99	900	31
Iuiú	300	300	450	1.500	128
Lagoa Real	1.200	1.200	1.080	900	270
Livramento de Nossa Senhora	1.850	1.850	3.030	1.637	1.364
Malhada de Pedras	150	150	135	900	45
Palmas de Monte Alto	50	50	60	1.200	18
Pindaí	450	450	495	1.100	153
Rio do Antônio	280	280	252	900	63
Sebastião Laranjeiras	200	200	240	1.200	70
Urandi	840	840	756	900	189
Piemonte do Paraguaçu	4.272	4.242	3.743	882	1.032
Boa Vista do Tupim	385	385	385	1.000	96
laçu	95	95	95	1.000	23
Ibiquera	40	40	40	1.000	10
Itaberaba	102	102	102	1.000	24
Itatim	100	100	67	670	17
Lajedinho	35	35	35	1.000	8
Macajuba	85	85	85	1.000	18
Miguel Calmon	450	420	316	752	142
Mundo Novo	170	170	122	717	41
Piritiba	100	100	63	630	21
Rafael Jambeiro	2.000	2.000	1.800	900	475
Ruy Barbosa	410	410	410	1.000	96
Santa Terezinha	200	200	160	800	41
Tapiramutá	100	100	63	630	20
Bacia do Jacuípe	7.900	7.825	3.909	500	1.420
Baixa Grande	500	500	300	600	222
Capela do Alto Alegre	860	860	507	589	203
Gavião	220	220	92	418	37
Ipirá	1.000	1.000	267	267	69

3.2.1 Área plantada e colhida, quantidade produzida, rendimento médio e valor das culturas temporárias, segundo o Território de Identidade e municípios – Bahia – 2005

(continuação)

Território de Identidade e municípios	Área plantada (ha)	Área colhida (ha)	Quantidade produzida (t)	Rendimento médio (kg/ha)	Valor (R\$ 1.000)
Mairi	400	400	288	720	76
Nova Fátima	330	330	142	430	57
Pé de Serra	620	620	298	480	119
Pintadas	1.000	1.000	400	400	98
Quixabeira	480	445	315	707	126
Riachão do Jacuípe	720	720	346	480	138
São José do Jacuípe	280	240	126	525	54
Serra Preta	1.000	1.000	500	500	130
Várzea da Roça	400	400	288	720	75
Várzea do Poço	90	90	40	444	16
Piemonte da Diamantina	11.500	10.960	7.216	658	3.072
Caém	1.000	900	409	454	164
Capim Grosso	640	600	427	711	192
Jacobina	3.860	3.740	2.720	727	1.224
Mirangaba	750	725	349	481	157
Ourolândia	2.200	2.150	1.320	613	594
Saúde	700	630	295	468	118
Serrolândia	150	135	76	562	34
Umburanas	1.200	1.080	780	722	312
Várzea Nova	1.000	1.000	840	840	277
Semi-árido Nordeste II	199.750	199.750	274.572	1.375	67.623
Adustina	33.000	33.000	83.160	2.520	20.790
Antas	4.500	4.500	4.050	900	1.013
Banzaê	1.600	1.600	1.344	840	336
Cícero Dantas	6.500	6.500	5.460	840	1.365
Cipó	950	950	798	840	279
Coronel João Sá	14.300	14.300	12.012	840	3.003
Euclides da Cunha	35.000	35.000	29.400	840	5.880
Fátima	10.000	10.000	8.400	840	2.100
Heliópolis	3.000	3.000	2.700	900	675
Jeremoabo	19.300	19.300	16.212	840	4.053
Nova Soure	2.000	2.000	1.680	840	588
Novo Triunfo	2.200	2.200	1.980	900	495
Paripiranga	30.000	30.000	75.600	2.520	18.900
Pedro Alexandre	6.000	6.000	5.040	840	1.260
Ribeira do Amparo	2.400	2.400	2.016	840	706
Ribeira do Pombal	5.000	5.000	4.200	840	1.050
Santa Brígida	3.000	3.000	1.620	540	405
Sítio do Quinto	21.000	21.000	18.900	900	4.725
Agreste de Alagoinhas/Litoral Norte	11.079	11.079	10.798	975	3.484
Acajutiba	110	110	110	1.000	36
Alagoinhas	100	100	36	360	12
Aporá	500	500	690	1.380	228
Araçás	70	70	50	714	17
Aramari	50	50	22	440	7
Cardeal da Silva	180	180	130	722	42
Catu	50	50	36	720	12
Conde	185	185	185	1.000	61
Crisópolis	1.500	1.500	1.656	1.104	530

3.2.1 Área plantada e colhida, quantidade produzida, rendimento médio e valor das culturas temporárias, segundo o Território de Identidade e municípios – Bahia – 2005

(continuação)

Território de Identidade e municípios	Área plantada (ha)	Área colhida (ha)	Quantidade produzida (t)	Rendimento médio (kg/ha)	Valor (R\$ 1.000)
Entre Rios	300	300	216	720	73
Esplanada	420	420	420	1.000	139
Inhambupe	1.500	1.500	1.760	1.173	546
Itanagra	4	4	4	1.000	1
Itapicuru	1.200	1.200	1.008	840	353
Jandaíra	120	120	96	800	32
Mata de São João	55	55	50	909	17
Oliúndina	1.200	1.200	1.008	840	353
Ouriçangas	260	260	234	900	79
Pedrao	75	75	27	360	9
Rio Real	200	200	180	900	59
Sátiro Dias	3.000	3.000	2.880	960	878
Portal do Sertão	40.153	40.153	26.287	655	5.429
Água Fria	6.600	6.600	3.960	600	590
Amélia Rodrigues	35	35	28	800	14
Anguera	1.000	1.000	350	350	87
Antônio Cardoso	680	680	442	650	70
Conceição da Feira	45	45	31	688	9
Conceição do Jacuípe	420	420	294	700	70
Coração de Maria	549	549	439	799	255
Feira de Santana	18.000	18.000	11.700	650	2.211
Ipecaetá	2.900	2.900	2.030	700	463
Irará	3.418	3.418	2.734	799	541
Santa Bárbara	1.583	1.583	1.187	749	259
Santanópolis	1.140	1.140	741	650	162
Santo Estêvão	848	848	594	700	134
São Gonçalo dos Campos	1.000	1.000	800	800	174
Tanquinho	1.820	1.820	874	480	350
Teodoro Sampaio	70	70	42	600	21
Terra Nova	45	45	41	911	19
Vitória da Conquista	9.020	8.762	7.573	864	2.883
Anagé	1.050	1.050	945	900	387
Aracatu	100	100	90	900	32
Barra do Choça	700	700	522	745	214
Belo Campo	100	100	90	900	37
Bom Jesus da Serra	200	200	167	835	84
Caetanos	580	580	418	720	140
Cândido Sales	250	250	225	900	92
Caraíbas	560	560	558	996	229
Condeúba	300	300	270	900	111
Cordeiros	200	200	180	900	74
Encruzilhada	170	170	153	900	63
Guajeru	200	200	180	900	74
Jacaraci	240	240	216	900	54
Licínio de Almeida	505	505	454	899	114
Maetinga	200	200	180	900	74
Mirante	65	65	46	707	17
Mortugaba	1.020	1.020	918	900	230
Piripá	200	200	180	900	74
Planalto	400	240	144	600	86

3.2.1 Área plantada e colhida, quantidade produzida, rendimento médio e valor das culturas temporárias, segundo o Território de Identidade e municípios – Bahia – 2005

(continuação)

Território de Identidade e municípios	Área plantada (ha)	Área colhida (ha)	Quantidade produzida (t)	Rendimento médio (kg/ha)	Valor (R\$ 1.000)
Poções	480	382	287	751	144
Presidente Jânio Quadros	250	250	225	900	92
Ribeirão do Largo	450	450	405	900	166
Tremedal	350	350	315	900	129
Vitória da Conquista	450	450	405	900	166
Recôncavo	2.695	2.695	2.097	778	613
Cabaceiras do Paraguaçu	650	650	456	701	140
Cachoeira	105	105	74	704	23
Castro Alves	570	570	513	900	130
Conceição do Almeida	80	80	72	900	18
Cruz das Almas	90	90	81	900	21
Dom Macedo Costa	20	20	17	850	6
Governador Mangabeira	525	525	368	700	113
Maragogipe	70	70	48	685	15
Muniz Ferreira	15	15	13	866	5
Muritiba	210	210	147	700	45
Nazaré	5	5	4	800	1
Santo Amaro	20	20	14	700	5
Santo Antônio de Jesus	85	85	77	905	28
São Felipe	45	45	40	888	10
São Félix	45	45	31	688	9
São Sebastião do Passé	35	35	28	800	8
Sapeaçu	50	50	45	900	11
Varzedo	75	75	69	920	25
Médio Rio de Contas	1.307	1.307	1.011	774	364
Aiquara	20	20	18	900	6
Apuarema	72	72	40	555	21
Barra do Rocha	10	10	8	800	3
Boa Nova	40	40	32	800	12
Dário Meira	200	200	160	800	56
Gongogi	10	10	8	800	3
Ibirataia	100	100	80	800	29
Ipiaú	40	40	32	800	12
Itagi	40	40	36	900	13
Itagibá	470	470	376	800	132
Itamari	15	15	12	800	4
Jequié	100	100	64	640	22
Jitaúna	30	30	27	900	10
Manoel Vitorino	90	90	63	700	22
Nova Ibiá	40	40	32	800	11
Ubatã	30	30	23	766	8
Bacia do Rio Corrente	59.940	59.940	294.900	4.920	71.619
Brejolândia	1.000	1.000	1.800	1.800	486
Canápolis	700	700	1.260	1.800	353
Cocos	4.000	4.000	7.200	1.800	1.800
Coribe	1.130	1.130	2.034	1.800	519
Correntina	25.557	25.557	160.523	6.280	38.526
Jaborandi	19.253	19.253	107.143	5.565	26.143
Santa Maria da Vitória	2.000	2.000	3.600	1.800	882

3.2.1 Área plantada e colhida, quantidade produzida, rendimento médio e valor das culturas temporárias, segundo o Território de Identidade e municípios – Bahia – 2005

(continuação)

Território de Identidade e municípios	Área plantada (ha)	Área colhida (ha)	Quantidade produzida (t)	Rendimento médio (kg/ha)	Valor (R\$ 1.000)
Santana	2.000	2.000	3.600	1.800	972
São Félix do Coribe	2.500	2.500	4.500	1.800	1.080
Serra Dourada	900	900	1.620	1.800	437
Tabocas do Brejo Velho	900	900	1.620	1.800	421
Itaparica	1.080	1.080	512	474	200
Abaré	150	150	90	600	49
Chorrochó	100	100	42	420	15
Glória	100	100	50	500	22
Macururé	70	70	18	257	6
Paulo Afonso	600	600	288	480	101
Rodelas	60	60	24	400	7
Piemonte Norte do Itapicuru	11.905	10.788	5.048	468	2.194
Andorinha	490	360	149	413	60
Antônio Gonçalves	990	840	324	385	113
Caldeirão Grande	720	648	402	620	161
Campo Formoso	1.960	1.835	765	416	306
Filadélfia	3.120	2.800	1.442	515	721
Jaguarari	1.110	1.050	535	509	241
Pindobaçu	945	835	387	463	174
Ponto Novo	970	900	399	443	160
Senhor do Bonfim	1.600	1.520	645	424	258
Metropolitana de Salvador	105	105	102	971	31
Camaçari	10	10	9	900	3
Candeias	80	80	80	1.000	24
Dias D'Ávila	5	5	5	1.000	2
Simões Filho	10	10	8	800	2

Soja (em grão)

Estado da Bahia	870.000	870.000	2.401.872	2.760	1.058.296
Velho Chico	2.800	2.800	8.400	3.000	4.368
Serra do Ramalho	2.800	2.800	8.400	3.000	4.368
Oeste Baiano	722.200	722.200	1.993.272	2.760	877.040
Baianópolis	10.156	10.156	28.030	2.759	12.333
Barreiras	146.831	146.831	405.254	2.760	178.312
Cristópolis	400	400	1.104	2.760	486
Formosa do Rio Preto	98.721	98.721	272.470	2.760	119.887
Luís Eduardo Magalhães	127.903	127.903	353.012	2.759	155.325
Riachão das Neves	68.704	68.704	189.623	2.759	83.434
São Desidério	269.485	269.485	743.779	2.760	327.263
Bacia do Rio Corrente	145.000	145.000	400.200	2.760	176.888
Cocos	1.000	1.000	2.760	2.760	1.220
Correntina	103.043	103.043	284.399	2.760	125.704
Jaborandi	40.557	40.557	111.937	2.759	49.476
São Félix do Coribe	400	400	1.104	2.760	488

3.2.1 Área plantada e colhida, quantidade produzida, rendimento médio e valor das culturas temporárias, segundo o Território de Identidade e municípios – Bahia – 2005

(continuação)

Território de Identidade e municípios	Área plantada (ha)	Área colhida (ha)	Quantidade produzida (t)	Rendimento médio (kg/ha)	Valor (R\$ 1.000)
Sorgo granífero (em grão)					
Estado da Bahia	57.920	57.920	103.595	1.788	23.797
Irecê	33.540	33.540	49.620	1.479	11.226
América Dourada	4.000	4.000	6.000	1.500	1.380
Barra do Mendes	150	150	225	1.500	52
Barro Alto	800	800	960	1.200	221
Cafarnaum	50	50	75	1.500	17
Canarana	1.500	1.500	1.800	1.200	414
Central	400	400	600	1.500	115
Ibipeba	600	600	900	1.500	207
Ibititá	500	500	750	1.500	173
Irecê	150	150	225	1.500	54
Itaguaçu da Bahia	1.880	1.880	2.820	1.500	535
João Dourado	8.000	8.000	12.000	1.500	2.760
Jussara	10.000	10.000	15.000	1.500	3.450
Lapão	2.000	2.000	3.000	1.500	660
Mulungu do Morro	40	40	60	1.500	14
Presidente Dutra	50	50	75	1.500	17
São Gabriel	3.000	3.000	4.500	1.500	1.035
Uibaí	40	40	60	1.500	14
Xique-Xique	380	380	570	1.500	108
Velho Chico	6.330	6.330	11.843	1.871	2.870
Bom Jesus da Lapa	300	300	420	1.400	92
Carinhanha	200	200	480	2.400	118
Feira da Mata	160	160	210	1.312	45
Malhada	1.500	1.500	4.500	3.000	1.170
Matina	500	500	1.250	2.500	331
Muquém do São Francisco	600	600	480	800	115
Paratinga	60	60	55	916	12
Riacho de Santana	2.200	2.200	3.234	1.470	744
Serra do Ramalho	800	800	1.200	1.500	240
Sítio do Mato	10	10	14	1.400	3
Chapada Diamantina	250	250	225	900	54
Morro do Chapéu	250	250	225	900	54
Oeste Baiano	4.950	4.950	11.768	2.377	2.416
Barreiras	1.300	1.300	3.120	2.400	641
Luís Eduardo Magalhães	2.100	2.100	5.040	2.400	1.035
São Desidério	1.510	1.510	3.512	2.325	720
Wanderley	40	40	96	2.400	20
Bacia do Paramirim	375	375	563	1.501	99
Botuporã	150	150	225	1.500	39
Caturama	15	15	23	1.533	4
Érico Cardoso	10	10	15	1.500	3
Paramirim	100	100	150	1.500	28
Rio do Pires	20	20	30	1.500	5
Tanque Novo	80	80	120	1.500	20

3.2.1 Área plantada e colhida, quantidade produzida, rendimento médio e valor das culturas temporárias, segundo o Território de Identidade e municípios – Bahia – 2005

(continuação)

Território de Identidade e municípios	Área plantada (ha)	Área colhida (ha)	Quantidade produzida (t)	Rendimento médio (kg/ha)	Valor (R\$ 1.000)
Sertão Produtivo	11.955	11.955	28.850	2.413	7.000
Caculé	40	40	48	1.200	7
Caetité	400	400	520	1.300	78
Candiba	1.800	1.800	4.500	2.500	1.080
Guanambi	1.240	1.240	3.224	2.600	806
Ibiassucê	10	10	13	1.300	2
Iuiú	1.200	1.200	3.600	3.000	936
Lagoa Real	100	100	130	1.300	20
Palmas de Monte Alto	1.000	1.000	2.600	2.600	671
Pindaí	3.400	3.400	8.670	2.550	2.168
Rio do Antônio	15	15	20	1.333	3
Sebastião Laranjeiras	1.300	1.300	3.640	2.800	946
Urandi	1.450	1.450	1.885	1.300	283
Piemonte da Diamantina	220	220	330	1.500	73
Várzea Nova	220	220	330	1.500	73
Vitória da Conquista	280	280	364	1.300	56
Jacaraci	40	40	52	1.300	8
Licínio de Almeida	180	180	234	1.300	36
Mortugaba	60	60	78	1.300	12
Bacia do Rio Corrente	20	20	32	1.600	6
Coribe	10	10	18	1.800	3
Jaborandi	5	5	9	1.800	2
Santana	5	5	5	1.000	1
Tomate					
Estado da Bahia	5.190	5.190	200.436	38.619	98.941
Irecê	488	488	15.925	32.633	7.610
América Dourada	10	10	300	30.000	105
Barra do Mendes	10	10	400	40.000	128
Barro Alto	4	4	160	40.000	53
Cafarnaum	70	70	2.100	30.000	735
Canarana	10	10	400	40.000	128
Ibipeba	40	40	1.400	35.000	420
Ibititá	8	8	320	40.000	96
Irecê	20	20	800	40.000	256
Itaguaçu da Bahia	78	78	1.950	25.000	1.976
João Dourado	18	18	720	40.000	230
Jussara	10	10	400	40.000	128
Lapão	100	100	4.000	40.000	1.280
Mulungu do Morro	15	15	450	30.000	158
São Gabriel	30	30	900	30.000	270
Xique-Xique	65	65	1.625	25.000	1.647
Velho Chico	13	13	364	28.000	179
Bom Jesus da Lapa	8	8	224	28.000	112
Feira da Mata	1	1	28	28.000	13
Paratinga	2	2	56	28.000	27

3.2.1 Área plantada e colhida, quantidade produzida, rendimento médio e valor das culturas temporárias, segundo o Território de Identidade e municípios – Bahia – 2005

(continuação)

Território de Identidade e municípios	Área plantada (ha)	Área colhida (ha)	Quantidade produzida (t)	Rendimento médio (kg/ha)	Valor (R\$ 1.000)
Serra do Ramalho	1	1	28	28.000	14
Sítio do Mato	1	1	28	28.000	13
Chapada Diamantina	1.121	1.121	66.282	59.128	35.205
Boninal	140	140	6.160	44.000	4.004
Ibicoara	161	161	15.242	94.670	2.972
Iraquara	80	80	4.400	55.000	2.860
Itaeté	15	15	375	25.000	75
Jussiape	7	7	210	30.000	326
Lençóis	30	30	1.320	44.000	858
Morro do Chapéu	30	30	900	30.000	324
Mucugê	320	320	24.640	77.000	16.016
Palmeiras	90	90	3.960	44.000	2.574
Piatã	5	5	200	40.000	290
Rio de Contas	8	8	240	30.000	348
Seabra	140	140	6.160	44.000	4.004
Utinga	20	20	600	30.000	216
Wagner	75	75	1.875	25.000	338
Sisal	18	18	660	36.667	432
Cansanção	15	15	600	40.000	390
Itiúba	3	3	60	20.000	42
Litoral Sul	5	5	125	25.000	85
Ibirapitanga	5	5	125	25.000	85
Baixo Sul	105	105	2.425	23.095	1.434
Gandu	5	5	125	25.000	88
Wenceslau Guimarães	100	100	2.300	23.000	1.346
Extremo Sul	109	109	3.191	29.275	1.799
Alcobaça	12	12	336	28.000	269
Caravelas	30	30	849	28.300	679
Eunápolis	10	10	300	30.000	195
Itanhém	14	14	428	30.571	128
Medeiros Neto	10	10	306	30.600	89
Prado	8	8	220	27.500	176
Teixeira de Freitas	25	25	752	30.080	263
Itapetinga	13	13	253	19.462	118
Ibicuí	5	5	100	20.000	45
Iguaí	2	2	40	20.000	18
Itarantim	1	1	13	13.000	10
Nova Canaã	5	5	100	20.000	45
Vale do Jiquiriçá	1.860	1.860	66.127	35.552	26.777
Brejões	47	47	1.654	35.191	678
Cravolândia	12	12	432	36.000	173
Iramaia	20	20	700	35.000	231
Itaquara	332	332	11.952	36.000	4.781
Itiruçu	190	190	6.745	35.500	2.765
Jaguaquara	498	498	17.679	35.500	7.425

3.2.1 Área plantada e colhida, quantidade produzida, rendimento médio e valor das culturas temporárias, segundo o Território de Identidade e municípios – Bahia – 2005

(continuação)

Território de Identidade e municípios	Área plantada (ha)	Área colhida (ha)	Quantidade produzida (t)	Rendimento médio (kg/ha)	Valor (R\$ 1.000)
Lafayette Coutinho	60	60	2.100	35.000	567
Lagedo do Tabocal	155	155	5.502	35.496	2.256
Maracás	485	485	17.218	35.501	7.025
Planaltino	9	9	320	35.555	128
Ubaíra	52	52	1.825	35.096	748
Sertão de São Francisco	215	215	9.900	46.047	5.259
Canudos	15	15	600	40.000	420
Juazeiro	50	50	2.000	40.000	1.040
Pilão Arcado	2	2	20	10.000	11
Remanso	8	8	80	10.000	44
Sento Sé	120	120	6.600	55.000	3.432
Sobradinho	20	20	600	30.000	312
Bacia do Paramirim	42	42	1.310	31.190	1.960
Caturama	5	5	125	25.000	188
Érico Cardoso	6	6	210	35.000	315
Macaúbas	15	15	450	30.000	675
Paramirim	7	7	280	40.000	420
Rio do Pires	4	4	120	30.000	168
Tanque Novo	5	5	125	25.000	194
Sertão Produtivo	138	138	3.792	27.478	2.446
Caculé	10	10	140	14.000	56
Caetité	30	30	420	14.000	168
Dom Basílio	25	25	750	30.000	1.013
Guanambi	50	50	2.000	40.000	700
Lagoa Real	8	8	112	14.000	45
Livramento de Nossa Senhora	10	10	300	30.000	435
Urandi	5	5	70	14.000	29
Piemonte do Paraguaçu	89	89	2.251	25.292	990
Boa Vista do Tupim	7	7	140	20.000	45
Iaçú	20	20	400	20.000	160
Itaberaba	7	7	140	20.000	28
Miguel Calmon	20	20	700	35.000	455
Mundo Novo	6	6	120	20.000	43
Piritiba	17	17	391	23.000	133
Tapiramutá	12	12	360	30.000	126
Bacia do Jacuípe	7	7	245	35.000	147
Quixabeira	5	5	175	35.000	105
Várzea do Poço	2	2	70	35.000	42
Piemonte da Diamantina	145	145	5.075	35.000	3.252
Caém	5	5	175	35.000	105
Capim Grosso	10	10	350	35.000	228
Jacobina	90	90	3.150	35.000	2.079
Mirangaba	20	20	700	35.000	420
Ourolândia	10	10	350	35.000	210
Saúde	10	10	350	35.000	210

3.2.1 Área plantada e colhida, quantidade produzida, rendimento médio e valor das culturas temporárias, segundo o Território de Identidade e municípios – Bahia – 2005

(continuação)

Território de Identidade e municípios	Área plantada (ha)	Área colhida (ha)	Quantidade produzida (t)	Rendimento médio (kg/ha)	Valor (R\$ 1.000)
Semi-árido Nordeste II	67	67	1.725	25.746	782
Cipó	5	5	75	15.000	39
Jeremoabo	42	42	1.050	25.000	473
Paripiranga	20	20	600	30.000	270
Portal do Sertão	134	134	2.660	19.851	294
Amélia Rodrigues	2	2	20	10.000	6
Conceição do Jacuípe	118	118	2.360	20.000	260
Feira de Santana	5	5	100	20.000	8
Irará	8	8	160	20.000	18
Santanópolis	1	1	20	20.000	2
Vitória da Conquista	183	183	5.642	30.831	3.969
Caraíbas	10	10	300	30.000	144
Mirante	10	10	350	35.000	105
Mortugaba	3	3	42	14.000	19
Planalto	40	40	1.240	31.000	1.364
Poções	110	110	3.410	31.000	2.223
Vitória da Conquista	10	10	300	30.000	114
Médio Rio de Contas	198	198	6.756	34.121	2.452
Apuarema	46	46	1.656	36.000	580
Boa Nova	30	30	1.050	35.000	315
Dário Meira	5	5	125	25.000	81
Ibirataia	5	5	125	25.000	88
Itamari	5	5	125	25.000	79
Jequié	80	80	2.800	35.000	980
Manoel Vitorino	20	20	700	35.000	210
Ubatã	7	7	175	25.000	119
Bacia do Rio Corrente	66	66	1.728	26.182	1.702
Brejolândia	2	2	52	26.000	51
Canápolis	2	2	52	26.000	47
Coribe	3	3	90	30.000	32
Jaborandi	3	3	78	26.000	28
Santana	40	40	1.040	26.000	1.144
Serra Dourada	8	8	208	26.000	202
Tabocas do Brejo Velho	8	8	208	26.000	198
Itaparica	62	62	1.760	28.387	591
Abaré	20	20	640	32.000	213
Glória	10	10	280	28.000	105
Paulo Afonso	22	22	550	25.000	209
Rodelas	10	10	290	29.000	64
Piemonte Norte do Itapicuru	112	112	2.240	20.000	1.463
Antônio Gonçalves	3	3	60	20.000	36
Campo Formoso	95	95	1.900	20.000	1.235
Ponto Novo	12	12	240	20.000	168
Senhor do Bonfim	2	2	40	20.000	24

3.2.1 Área plantada e colhida, quantidade produzida, rendimento médio e valor das culturas temporárias, segundo o Território de Identidade e municípios – Bahia – 2005

(conclusão)

Território de Identidade e municípios	Área plantada (ha)	Área colhida (ha)	Quantidade produzida (t)	Rendimento médio (kg/ha)	Valor (R\$ 1.000)
Trigo (em grão)					
Estado da Bahia	343	343	1.915	5.583	958
Chapada Diamantina	343	343	1.915	5.583	958
Ibicoara	143	143	715	5.000	358
Mucugê	200	200	1.200	6.000	600

Fonte: IBGE/PAM

Nota: Quando o total do estado for diferente da soma dos municípios será em virtude das aproximações.

¹ Quantidade produzida em mil frutos e rendimento médio em frutos por hectare.

3.2.2 Área plantada e colhida, quantidade produzida, rendimento médio e valor das culturas permanentes, segundo o Território de Identidade e municípios – Bahia – 2005

(continua)

Território de Identidade e municípios	Área plantada (ha)	Área colhida (ha)	Quantidade produzida (t)	Rendimento médio (kg/ha)	Valor (R\$ 1.000)
Abacate					
Estado da Bahia	46	46	459	9.978	112
Litoral Sul	2	2	24	12.000	6
Ibirapitanga	2	2	24	12.000	6
Baixo Sul	18	18	198	11.000	49
Gandu	18	18	198	11.000	49
Médio Rio de Contas	26	26	237	9.115	58
Barra do Rocha	1	1	8	8.000	2
Dário Meira	10	10	110	11.000	27
Ibirataia	12	12	84	7.000	21
Itagibá	1	1	11	11.000	2
Ubatã	2	2	24	12.000	6
Banana					
Estado da Bahia	71.102	70.896	975.620	13.761	370.354
Irecê	1.045	1.045	18.492	17.696	5.713
América Dourada	20	20	300	15.000	105
Barra do Mendes	34	34	680	20.000	218
Barro Alto	3	3	60	20.000	19
Cafarnaum	250	250	3.000	12.000	1.050
Canarana	2	2	60	30.000	19
Central	10	10	59	5.900	13
Gentio do Ouro	11	11	83	7.545	18
Ibipeba	500	500	10.000	20.000	3.000
Ibititá	35	35	700	20.000	210
Ipupiara	3	3	39	13.000	14
Irecê	11	11	220	20.000	70
Itaguaçu da Bahia	38	38	306	8.052	68
João Dourado	10	10	200	20.000	64
Jussara	2	2	40	20.000	13
Lapão	50	50	1.500	30.000	465
Mulungu do Morro	2	2	30	15.000	10
Presidente Dutra	11	11	220	20.000	68
São Gabriel	5	5	100	20.000	31
Uibaí	30	30	750	25.000	225
Xique-Xique	18	18	145	8.055	33
Velho Chico	2.811	2.811	54.945	19.546	21.898
Barra	18	18	234	13.000	80
Bom Jesus da Lapa	2.321	2.321	46.420	20.000	18.568
Brotas de Macaúbas	4	4	54	13.500	19
Carinhanha	80	80	1.200	15.000	516
Feira da Mata	13	13	260	20.000	107
Ibotirama	8	8	104	13.000	36
Igaporã	16	16	184	11.500	35
Malhada	65	65	975	15.000	332

3.2.2 Área plantada e colhida, quantidade produzida, rendimento médio e valor das culturas permanentes, segundo o Território de Identidade e municípios – Bahia – 2005

(continuação)

Território de Identidade e municípios	Área plantada (ha)	Área colhida (ha)	Quantidade produzida (t)	Rendimento médio (kg/ha)	Valor (R\$ 1.000)
Matina	5	5	55	11.000	19
Morpará	2	2	26	13.000	9
Muquém do São Francisco	6	6	78	13.000	27
Oliveira dos Brejinhos	15	15	195	13.000	68
Paratinga	5	5	100	20.000	40
Riacho de Santana	10	10	200	20.000	84
Serra do Ramalho	105	105	2.100	20.000	840
Sítio do Mato	138	138	2.760	20.000	1.118
Chapada Diamantina	1.901	1.901	26.657	14.023	8.793
Abaíra	13	13	111	8.538	83
Barra da Estiva	300	300	2.040	6.800	918
Bonito	330	330	4.950	15.000	1.485
Ibicoara	250	250	1.675	6.700	838
Iraquara	15	15	300	20.000	90
Itaeté	12	12	300	25.000	63
Jussiape	12	12	96	8.000	67
Lençóis	30	30	1.050	35.000	315
Marcionílio Souza	5	5	50	10.000	12
Morro do Chapéu	271	271	4.065	15.000	1.341
Mucugê	5	5	75	15.000	23
Novo Horizonte	10	10	150	15.000	45
Palmeiras	15	15	375	25.000	113
Piatã	30	30	255	8.500	179
Rio de Contas	40	40	600	15.000	420
Seabra	8	8	120	15.000	36
Souto Soares	5	5	75	15.000	23
Utinga	210	210	3.570	17.000	1.178
Wagner	340	340	6.800	20.000	1.564
Sisal	84	84	988	11.762	144
Cansanção	15	15	150	10.000	12
Itiúba	6	6	108	18.000	81
Monte Santo	10	10	100	10.000	7
Quijingue	3	3	30	10.000	2
Tucano	50	50	600	12.000	42
Litoral Sul	12.194	12.028	122.896	10.217	55.252
Almadina	250	250	1.750	7.000	963
Arataca	32	32	224	7.000	123
Aurelino Leal	526	526	3.682	7.000	2.099
Barro Preto	150	150	750	5.000	420
Buerarema	50	50	350	7.000	193
Camacan	37	37	259	7.000	142
Canavieiras	33	33	660	20.000	363
Coaraci	3.320	3.320	41.500	12.500	22.825
Floresta Azul	60	60	420	7.000	231
Ibicaraí	150	150	1.200	8.000	540
Ibirapitanga	4.000	4.000	44.000	11.000	11.000
Ilhéus	290	290	5.800	20.000	3.306
Itabuna	20	20	140	7.000	81
Itacaré	450	450	3.758	8.351	2.161

3.2.2 Área plantada e colhida, quantidade produzida, rendimento médio e valor das culturas permanentes, segundo o Território de Identidade e municípios – Bahia – 2005

(continuação)

Território de Identidade e municípios	Área plantada (ha)	Área colhida (ha)	Quantidade produzida (t)	Rendimento médio (kg/ha)	Valor (R\$ 1.000)
Itaju do Colônia	80	80	480	6.000	216
Itajuípe	1.000	1.000	4.000	4.000	2.200
Itapé	14	14	98	7.000	44
Itapitanga	100	100	700	7.000	392
Jussari	20	20	140	7.000	77
Maraú	662	496	4.960	10.000	3.100
Mascote	30	30	210	7.000	116
Pau Brasil	46	46	322	7.000	177
Santa Luzia	18	18	126	7.000	69
São José da Vitória	35	35	245	7.000	135
Ubaitaba	400	400	2.800	7.000	1.736
Una	295	295	2.520	8.542	1.462
Uruçuca	126	126	1.802	14.301	1.081
Baixo Sul	15.173	15.173	280.295	18.473	104.885
Aratuípe	90	90	1.170	13.000	275
Cairu	18	18	270	15.000	68
Camamu	480	480	5.760	12.000	1.440
Gandu	1.600	1.600	17.600	11.000	4.400
Igrapiúna	150	150	2.250	15.000	563
Ituberá	430	430	6.450	15.000	1.613
Jaguaripe	140	140	1.820	13.000	419
Nilo Peçanha	175	175	2.625	15.000	656
Pirai do Norte	40	40	600	15.000	150
Presidente Tancredo Neves	750	750	11.250	15.000	3.375
Taperoá	650	650	9.750	15.000	2.438
Teolândia	2.000	2.000	50.000	25.000	14.000
Valença	450	450	6.750	15.000	1.688
Wenceslau Guimarães	8.200	8.200	164.000	20.000	73.800
Extremo Sul	3.595	3.595	35.153	9.778	12.356
Alcobaça	80	80	816	10.200	163
Belmonte	180	180	1.260	7.000	819
Caravelas	97	97	955	9.845	191
Eunápolis	220	220	1.540	7.000	1.355
Guaratinga	95	95	665	7.000	532
Ibirapôã	15	15	180	12.000	86
Itabela	60	60	420	7.000	357
Itagimirim	4	4	28	7.000	24
Itamaraju	1.240	1.240	13.144	10.600	2.366
Itanhém	65	65	780	12.000	382
Itapebi	85	85	595	7.000	476
Jucuruçu	190	190	1.824	9.600	365
Lajedão	6	6	72	12.000	35
Medeiros Neto	15	15	180	12.000	81
Mucuri	192	192	2.304	12.000	1.175
Nova Viçosa	15	15	180	12.000	86
Porto Seguro	50	50	350	7.000	298
Prado	540	540	5.508	10.200	991
Santa Cruz Cabrália	200	200	1.400	7.000	1.148
Teixeira de Freitas	130	130	1.560	12.000	827
Vereda	116	116	1.392	12.000	599

3.2.2 Área plantada e colhida, quantidade produzida, rendimento médio e valor das culturas permanentes, segundo o Território de Identidade e municípios – Bahia – 2005

(continuação)

Território de Identidade e municípios	Área plantada (ha)	Área colhida (ha)	Quantidade produzida (t)	Rendimento médio (kg/ha)	Valor (R\$ 1.000)
Itapetinga	1.000	1.000	15.716	15.716	4.367
Caatiba	42	42	644	15.333	419
Firmino Alves	15	15	105	7.000	72
Ibicuí	100	100	2.000	20.000	320
Iguaí	300	300	6.000	20.000	960
Itambé	200	200	2.000	10.000	1.300
Itapetinga	5	5	25	5.000	14
Itarantim	8	8	48	6.000	31
Itororó	52	52	364	7.000	253
Macarani	4	4	24	6.000	16
Maiquinique	6	6	30	5.000	20
Nova Canaã	200	200	4.000	20.000	640
Potiraguá	48	48	336	7.000	231
Santa Cruz da Vitória	20	20	140	7.000	91
Vale do Jiquiriçá	4.163	4.163	51.870	12.460	11.351
Amargosa	950	950	12.825	13.500	3.027
Brejões	35	35	351	10.028	57
Cravolândia	205	205	2.056	10.029	329
Elísio Medrado	280	280	3.780	13.500	975
Irajuba	20	20	200	10.000	32
Iramaia	20	20	200	10.000	73
Itaquara	108	108	1.199	11.101	192
Itiruçu	18	18	182	10.111	30
Jaguaquara	770	770	7.777	10.100	1.283
Jiquiriçá	360	360	5.400	15.000	1.350
Lagedo do Tabocal	18	18	182	10.111	29
Laje	380	380	5.700	15.000	1.425
Maracás	30	30	303	10.100	48
Mutuípe	320	320	4.800	15.000	1.200
Santa Inês	19	19	190	10.000	30
São Miguel das Matas	120	120	1.620	13.500	429
Ubaíra	510	510	5.105	10.009	842
Sertão de São Francisco	1.756	1.756	38.874	22.138	12.247
Canudos	700	700	8.400	12.000	672
Casa Nova	200	200	5.000	25.000	1.900
Curaçá	644	644	20.608	32.000	7.831
Juazeiro	50	50	1.000	20.000	380
Sento Sé	130	130	3.250	25.000	1.235
Sobradinho	30	30	600	20.000	228
Uauá	2	2	16	8.000	1
Oeste Baiano	845	845	16.864	19.957	14.067
Angical	38	38	741	19.500	616
Baianópolis	45	45	855	19.000	701
Barreiras	242	242	4.840	20.000	4.067
Buritirama	5	5	64	12.800	22
Catolândia	15	15	293	19.533	243
Cotegipe	17	17	340	20.000	284
Cristópolis	25	25	500	20.000	410
Formosa do Rio Preto	234	234	4.734	20.230	3.955

3.2.2 Área plantada e colhida, quantidade produzida, rendimento médio e valor das culturas permanentes, segundo o Território de Identidade e municípios – Bahia – 2005

(continuação)

Território de Identidade e municípios	Área plantada (ha)	Área colhida (ha)	Quantidade produzida (t)	Rendimento médio (kg/ha)	Valor (R\$ 1.000)
Luís Eduardo Magalhães	52	52	1.040	20.000	874
Riachão das Neves	45	45	882	19.600	732
Santa Rita de Cássia	22	22	440	20.000	370
São Desidério	70	70	1.435	20.500	1.205
Wanderley	35	35	700	20.000	588
Bacia do Paramirim	249	249	2.855	11.466	1.945
Boquira	10	10	125	12.500	43
Botuporã	15	15	128	8.533	87
Caturama	10	10	70	7.000	49
Érico Cardoso	25	25	225	9.000	158
Ibipitanga	4	4	52	13.000	18
Macaúbas	150	150	1.875	12.500	1.313
Paramirim	12	12	138	11.500	97
Rio do Pires	15	15	162	10.800	122
Tanque Novo	8	8	80	10.000	58
Sertão Produtivo	1.547	1.547	20.697	13.379	9.532
Caculé	15	15	172	11.466	31
Caetitê	20	20	230	11.500	41
Candiba	20	20	240	12.000	96
Dom Basílio	30	30	450	15.000	293
Guanambi	180	180	2.340	13.000	1.053
Ibiassucê	15	15	172	11.466	31
Ituaçu	100	100	670	6.700	322
Iuiú	75	75	1.125	15.000	383
Lagoa Real	12	12	138	11.500	25
Livramento de Nossa Senhora	450	450	6.750	15.000	4.388
Palmas de Monte Alto	20	20	220	11.000	77
Pindaí	20	20	280	14.000	104
Rio do Antônio	10	10	115	11.500	22
Sebastião Laranjeiras	400	400	6.000	15.000	2.250
Tanhaçu	50	50	300	6.000	147
Urandi	130	130	1.495	11.500	269
Piemonte do Paraguaçu	1.185	1.185	16.902	14.263	5.333
Boa Vista do Tupim	90	90	1.940	21.555	485
Iaçú	70	70	1.450	20.714	363
Ibiquera	3	3	30	10.000	7
Itaberaba	110	110	1.804	16.400	541
Lajedinho	5	5	50	10.000	11
Macajuba	5	5	50	10.000	10
Miguel Calmon	500	500	5.750	11.500	2.013
Mundo Novo	100	100	1.500	15.000	480
Piritiba	17	17	255	15.000	84
Ruy Barbosa	20	20	200	10.000	36
Santa Terezinha	15	15	123	8.200	65
Tapiramutá	250	250	3.750	15.000	1.238
Bacia do Jacuípe	22	22	217	9.864	65
Quixabeira	12	12	118	9.833	35
Várzea do Poço	10	10	99	9.900	30

3.2.2 Área plantada e colhida, quantidade produzida, rendimento médio e valor das culturas permanentes, segundo o Território de Identidade e municípios – Bahia – 2005

(continuação)

Território de Identidade e municípios	Área plantada (ha)	Área colhida (ha)	Quantidade produzida (t)	Rendimento médio (kg/ha)	Valor (R\$ 1.000)
Piemonte da Diamantina	1.547	1.547	16.473	10.648	5.052
Caém	362	362	3.620	10.000	1.086
Capim Grosso	12	12	120	10.000	36
Jacobina	500	500	5.500	11.000	1.760
Mirangaba	450	450	4.950	11.000	1.485
Ourolândia	25	25	250	10.000	75
Saúde	170	170	1.734	10.200	520
Serrolândia	20	20	220	11.000	66
Umburanas	8	8	79	9.875	24
Semi-árido Nordeste II	257	257	3.550	13.813	1.823
Cipó	60	60	660	11.000	495
Euclides da Cunha	15	15	150	10.000	11
Jeremoabo	82	82	1.640	20.000	492
Ribeira do Amparo	100	100	1.100	11.000	825
Agreste de Alagoinhas/Litoral Norte	567	567	5.552	9.792	2.971
Acajutiba	5	5	75	15.000	38
Alagoinhas	50	50	400	8.000	200
Aporá	3	3	45	15.000	23
Araçás	25	25	200	8.000	98
Aramari	25	25	200	8.000	97
Cardeal da Silva	5	5	40	8.000	32
Catu	30	30	240	8.000	120
Conde	55	55	825	15.000	413
Crisópolis	30	30	240	8.000	121
Entre Rios	10	10	80	8.000	41
Esplanada	15	15	225	15.000	113
Inhambupe	30	30	240	8.000	115
Itapicuru	60	60	660	11.000	495
Jandaíra	25	25	375	15.000	188
Mata de São João	64	64	512	8.000	215
Olindina	30	30	330	11.000	248
Ouriçangas	10	10	80	8.000	38
Pedrão	10	10	80	8.000	38
Pojuca	30	30	240	8.000	101
Rio Real	15	15	225	15.000	113
Sátiro Dias	40	40	240	6.000	124
Portal do Sertão	212	212	4.305	20.307	1.426
Água Fria	2	2	46	23.000	15
Amélia Rodrigues	45	45	855	19.000	342
Conceição da Feira	4	4	40	10.000	28
Coração de Maria	65	65	1.560	24.000	471
Feira de Santana	30	30	660	22.000	209
Ipecaetá	4	4	92	23.000	31
Irará	4	4	88	22.000	29
Santa Bárbara	1	1	21	21.000	7
Santanópolis	2	2	46	23.000	16
Santo Estêvão	2	2	50	25.000	17
São Gonçalo dos Campos	16	16	352	22.000	112
Teodoro Sampaio	12	12	120	10.000	36
Terra Nova	25	25	375	15.000	113

3.2.2 Área plantada e colhida, quantidade produzida, rendimento médio e valor das culturas permanentes, segundo o Território de Identidade e municípios – Bahia – 2005

(continuação)

Território de Identidade e municípios	Área plantada (ha)	Área colhida (ha)	Quantidade produzida (t)	Rendimento médio (kg/ha)	Valor (R\$ 1.000)
Vitória da Conquista	5.037	5.037	54.651	10.850	26.422
Barra do Choça	1.700	1.700	17.000	10.000	11.050
Encruzilhada	750	750	7.500	10.000	4.875
Jacaraci	25	25	288	11.520	55
Licínio de Almeida	30	30	345	11.500	69
Mortugaba	132	132	1.518	11.500	273
Planalto	300	300	3.000	10.000	450
Poções	800	800	12.000	15.000	1.200
Ribeirão do Largo	500	500	5.000	10.000	3.250
Vitória da Conquista	800	800	8.000	10.000	5.200
Recôncavo	2.286	2.266	26.169	11.549	12.176
Cabaceiras do Paraguaçu	12	12	120	10.000	84
Cachoeira	365	365	3.650	10.000	2.555
Castro Alves	45	45	366	8.133	195
Conceição do Almeida	34	34	246	7.235	135
Cruz das Almas	89	89	656	7.370	400
Dom Macedo Costa	50	50	700	14.000	224
Governador Mangabeira	25	25	250	10.000	175
Maragogipe	162	162	1.620	10.000	1.134
Muniz Ferreira	160	160	2.160	13.500	475
Muritiba	32	32	320	10.000	224
Nazaré	95	95	1.235	13.000	272
Santo Amaro	500	500	7.000	14.000	2.800
Santo Antônio de Jesus	80	80	1.120	14.000	265
São Felipe	75	75	612	8.160	336
São Félix	330	330	3.300	10.000	2.310
São Francisco do Conde	110	90	1.350	15.000	135
São Sebastião do Passé	20	20	120	6.000	60
Sapeaçu	17	17	139	8.176	76
Saubara	15	15	225	15.000	90
Varzedo	70	70	980	14.000	231
Médio Rio de Contas	11.424	11.424	122.233	10.700	30.281
Aiquara	70	70	700	10.000	259
Apuarema	758	758	7.428	9.799	1.226
Barra do Rocha	810	810	9.315	11.500	2.329
Boa Nova	120	120	1.200	10.000	444
Dário Meira	900	900	9.000	10.000	2.160
Gongogi	580	580	4.640	8.000	1.114
Ibirataia	3.600	3.600	43.200	12.000	10.800
Ipiaú	900	900	9.000	10.000	2.250
Itagi	220	220	2.200	10.000	660
Itagibá	1.400	1.400	14.000	10.000	3.500
Itamari	400	400	4.000	10.000	980
Jequié	176	176	1.760	10.000	669
Jitaúna	100	100	1.000	10.000	290
Nova Ibiá	890	890	9.790	11.000	2.350
Ubatã	500	500	5.000	10.000	1.250
Bacia do Rio Corrente	263	243	6.910	28.436	2.503
Brejolândia	15	15	450	30.000	162

3.2.2 Área plantada e colhida, quantidade produzida, rendimento médio e valor das culturas permanentes, segundo o Território de Identidade e municípios – Bahia – 2005

(continuação)

Território de Identidade e municípios	Área plantada (ha)	Área colhida (ha)	Quantidade produzida (t)	Rendimento médio (kg/ha)	Valor (R\$ 1.000)
Cocos	2	2	50	25.000	18
Coribe	25	5	125	25.000	46
Jaborandi	25	25	625	25.000	228
Santana	150	150	4.500	30.000	1.620
São Félix do Coribe	44	44	1.100	25.000	407
Serra Dourada	2	2	60	30.000	22
Itaparica	392	392	6.870	17.526	3.318
Abaré	250	250	4.500	18.000	2.160
Chorrochó	22	22	330	15.000	152
Glória	62	62	1.116	18.000	536
Paulo Afonso	40	40	600	15.000	324
Rodelas	18	18	324	18.000	146
Piemonte Norte do Itapicuru	1.317	1.317	22.106	16.785	14.336
Antônio Gonçalves	22	22	396	18.000	238
Caldeirão Grande	200	200	2.000	10.000	600
Campo Formoso	920	920	16.560	18.000	11.592
Filadélfia	2	2	36	18.000	25
Jaguarari	7	7	126	18.000	88
Pindobaçu	9	9	162	18.000	97
Ponto Novo	85	85	1.530	18.000	918
Senhor do Bonfim	72	72	1.296	18.000	778
Metropolitana de Salvador	230	230	3.380	14.696	2.114
Candeias	90	90	1.350	15.000	675
Dias D'Ávila	10	10	80	8.000	35
Lauro de Freitas	7	7	105	15.000	76
Salvador	8	8	120	15.000	86
Simões Filho	110	110	1.650	15.000	1.188
Vera Cruz	5	5	75	15.000	54

Borracha (látex coagulado)

Estado da Bahia	29.670	28.570	28.044	981	43.496
Litoral Sul	10.739	9.639	10.331	1.072	22.263
Arataca	700	700	551	787	716
Barro Preto	780	750	550	733	1.238
Camacan	4	4	2	500	3
Coaraci	68	68	27	397	61
Ibicarai	13	13	5	384	6
Ibirapitanga	70	70	56	800	54
Ilhéus	1.350	1.200	950	791	2.309
Itabuna	100	100	80	800	100
Itacaré	95	82	38	463	88
Itajuípe	11	11	11	1.000	26
Maraú	1.288	1.053	632	600	815
Santa Luzia	228	228	148	649	185
São José da Vitória	140	140	91	650	114
Una	5.539	4.867	6.968	1.431	16.026
Uruçuca	353	353	222	628	522

3.2.2 Área plantada e colhida, quantidade produzida, rendimento médio e valor das culturas permanentes, segundo o Território de Identidade e municípios – Bahia – 2005

(continuação)

Território de Identidade e municípios	Área plantada (ha)	Área colhida (ha)	Quantidade produzida (t)	Rendimento médio (kg/ha)	Valor (R\$ 1.000)
Baixo Sul	16.272	16.272	15.941	980	19.118
Camamu	2.270	2.270	2.270	1.000	2.724
Gandu	70	70	56	800	56
Igrapiúna	6.750	6.750	6.750	1.000	8.100
Ituberá	5.230	5.230	5.230	1.000	6.276
Nilo Peçanha	700	700	560	800	672
Pirai do Norte	5	5	3	600	4
Presidente Tancredo Neves	12	12	9	750	11
Taperoá	40	40	32	800	38
Valença	820	820	656	800	787
Wenceslau Guimarães	375	375	375	1.000	450
Extremo Sul	2.599	2.599	1.715	660	2.059
Alcobaça	10	10	9	900	12
Caravelas	90	90	88	977	114
Eunápolis	90	90	55	611	68
Guaratinga	89	89	53	595	69
Ibirapoã	20	20	20	1.000	13
Itabela	81	81	49	604	60
Itamaraju	40	40	41	1.025	53
Jucuruçu	10	10	9	900	12
Nova Viçosa	40	40	44	1.100	28
Porto Seguro	1.980	1.980	1.198	605	1.438
Prado	100	100	120	1.200	156
Santa Cruz Cabrália	49	49	29	591	36
Vale do Jiquiriçá	10	10	7	700	9
Jiquiriçá	5	5	4	800	5
Mutuípe	5	5	3	600	4
Médio Rio de Contas	50	50	50	1.000	50
Ibirataia	50	50	50	1.000	50

Cacau (em amêndoa)

Estado da Bahia	558.964	517.583	137.459	265	457.304
Litoral Sul	320.947	292.480	58.480	200	192.763
Almadina	3.163	3.163	949	300	3.227
Arataca	19.736	18.214	2.997	164	9.390
Aurelino Leal	7.861	7.448	1.567	210	5.359
Barro Preto	9.525	8.594	1.618	188	5.372
Buerarema	8.295	7.728	1.375	177	4.308
Camacan	13.707	11.858	2.047	172	6.413
Canavieiras	8.770	8.231	1.095	133	3.646
Coaraci	8.785	8.723	2.015	230	6.750
Floresta Azul	5.851	5.052	1.484	293	4.649
Ibicaraí	6.059	5.111	1.325	259	4.151
Ibirapitanga	18.036	16.803	3.936	234	13.119
Ilhéus	56.456	49.746	8.987	180	31.904
Itabuna	11.187	9.955	2.067	207	6.476
Itacaré	15.710	14.729	3.579	242	11.739

3.2.2 Área plantada e colhida, quantidade produzida, rendimento médio e valor das culturas permanentes, segundo o Território de Identidade e municípios – Bahia – 2005

(continuação)

Território de Identidade e municípios	Área plantada (ha)	Área colhida (ha)	Quantidade produzida (t)	Rendimento médio (kg/ha)	Valor (R\$ 1.000)
Itaju do Colônia	1.168	1.083	180	166	564
Itajuípe	16.839	14.740	2.575	174	8.704
Itapé	1.579	1.465	349	238	1.093
Itapitanga	2.106	1.907	877	459	2.916
Jussari	5.129	4.825	706	146	2.212
Maraú	15.404	13.458	3.095	229	9.492
Mascote	12.523	11.812	2.087	176	6.539
Pau Brasil	8.173	7.952	1.225	154	3.838
Santa Luzia	14.711	13.122	2.197	167	6.883
São José da Vitória	2.698	2.518	404	160	1.266
Ubaitaba	7.469	7.408	1.449	195	4.803
Una	21.194	19.998	6.000	300	20.220
Uruçuca	18.813	16.837	2.295	136	7.730
Baixo Sul	57.066	50.884	18.907	372	64.643
Aratuípe	60	60	30	500	102
Camamu	10.232	9.384	1.945	207	6.808
Gandu	8.375	7.341	3.804	518	12.679
Igrapiúna	1.885	1.628	519	318	1.817
Ituberá	3.505	3.465	1.455	419	5.093
Nilo Peçanha	4.559	4.174	1.799	431	6.297
Pirai do Norte	2.859	2.484	1.116	449	3.906
Presidente Tancredo Neves	3.576	3.079	946	307	3.311
Taperoá	2.200	1.900	593	312	2.076
Teolândia	4.206	3.468	857	247	2.856
Valença	3.297	3.155	1.336	423	4.676
Wenceslau Guimarães	12.312	10.746	4.507	419	15.022
Extremo Sul	55.096	55.096	17.482	317	57.298
Alcobaça	240	240	72	300	223
Belmonte	11.875	11.875	2.375	200	8.075
Eunápolis	2.071	2.071	621	299	2.111
Guaratinga	7.576	7.576	3.501	462	11.903
Itabela	3.580	3.580	1.193	333	4.056
Itagimirim	155	155	32	206	109
Itamaraju	15.783	15.783	5.208	329	16.145
Itanhém	573	573	286	499	944
Itapebi	4.480	4.480	1.062	237	3.611
Jucuruçu	2.033	2.033	457	224	1.417
Mucuri	3.100	3.100	1.550	500	5.115
Nova Viçosa	20	20	10	500	33
Porto Seguro	664	664	155	233	527
Prado	2.300	2.300	736	320	2.282
Santa Cruz Cabrália	336	336	69	205	235
Vereda	310	310	155	500	512
Itapetinga	16.280	15.862	5.402	341	17.877
Caatiba	997	924	346	374	1.153
Firmino Alves	1.531	1.502	563	374	1.876
Ibicuí	1.986	1.986	596	300	1.947
Iguaí	2.372	2.372	894	376	2.921
Itambé	1.350	1.350	405	300	1.337

3.2.2 Área plantada e colhida, quantidade produzida, rendimento médio e valor das culturas permanentes, segundo o Território de Identidade e municípios – Bahia – 2005

(continuação)

Território de Identidade e municípios	Área plantada (ha)	Área colhida (ha)	Quantidade produzida (t)	Rendimento médio (kg/ha)	Valor (R\$ 1.000)
Itapetinga	10	10	4	400	13
Iitororó	5.553	5.257	1.972	375	6.573
Nova Canaã	680	680	204	300	664
Potiraguá	1.075	1.055	249	236	830
Santa Cruz da Vitória	726	726	169	232	563
Vale do Jiquiriçá	16.765	16.256	8.301	511	28.637
Amargosa	720	720	432	600	1.469
Cravolândia	148	148	59	398	195
Elísio Medrado	65	65	39	600	133
Jaguaquara	1.825	1.825	748	409	2.543
Jiquiriçá	4.131	3.929	2.210	562	7.735
Laje	1.814	1.675	1.027	613	3.595
Mutuípe	3.822	3.654	2.028	555	7.098
São Miguel das Matas	350	350	210	600	714
Ubaíra	3.890	3.890	1.548	397	5.155
Agreste de Alagoinhas/Litoral Norte	33	33	10	303	31
Mata de São João	33	33	10	303	31
Portal do Sertão	10	10	5	500	17
Amélia Rodrigues	10	10	5	500	17
Recôncavo	1.746	1.567	506	323	1.650
Cachoeira	334	321	129	401	439
Dom Macedo Costa	4	4	2	500	7
Muniz Ferreira	74	74	37	500	126
Nazaré	20	20	10	500	34
Santo Amaro	779	613	80	130	272
Santo Antônio de Jesus	35	35	21	600	71
São Francisco do Conde	470	470	211	448	647
São Sebastião do Passé	5	5	1	200	3
Varzedo	25	25	15	600	51
Médio Rio de Contas	90.977	85.351	28.351	332	94.339
Aiquara	5.344	5.339	1.762	330	5.815
Apuarema	2.710	2.710	1.111	409	3.777
Barra do Rocha	8.558	7.167	1.948	271	6.493
Boa Nova	450	398	167	419	551
Dário Meira	5.390	4.883	1.784	365	5.946
Gongogi	2.546	2.534	368	145	1.227
Ibirataia	9.635	9.610	4.264	443	14.212
Ipiaú	9.351	7.794	2.200	282	7.333
Itagi	7.027	7.027	2.108	299	6.956
Itagibá	10.059	8.865	4.075	459	13.582
Itamari	4.190	4.030	1.935	480	6.449
Jequié	6.946	6.583	1.575	239	5.198
Jitaúna	8.754	8.682	1.374	158	4.534
Nova Ibiá	5.433	5.153	2.783	540	9.276
Ubatã	4.584	4.576	897	196	2.990

3.2.2 Área plantada e colhida, quantidade produzida, rendimento médio e valor das culturas permanentes, segundo o Território de Identidade e municípios – Bahia – 2005

(continuação)

Território de Identidade e municípios	Área plantada (ha)	Área colhida (ha)	Quantidade produzida (t)	Rendimento médio (kg/ha)	Valor (R\$ 1.000)
Metropolitana de Salvador	44	44	15	341	55
Candeias	7	7	2	285	6
Simões Filho	37	37	13	351	49
Café (beneficiado)					
Estado da Bahia	151.019	150.610	128.511	853	399.165
Irecê	1.385	1.385	663	479	1.902
América Dourada	1	1	1	1.000	3
Barra do Mendes	505	505	253	500	683
Barro Alto	7	7	3	428	8
Canarana	7	7	4	571	11
Ibipeba	4	4	2	500	5
Ibititá	1	1	1	1.000	3
Irecê	3	3	2	666	6
João Dourado	20	20	10	500	27
Lapão	20	20	10	500	27
Mulungu do Morro	800	800	370	462	1.110
São Gabriel	2	2	1	500	3
Uibaí	15	15	6	400	16
Velho Chico	8	8	5	625	6
Igaporã	8	8	5	625	6
Chapada Diamantina	43.493	43.493	26.849	617	77.702
Abaíra	75	75	19	253	54
Andaraí	70	70	55	785	156
Barra da Estiva	11.000	11.000	6.600	600	19.767
Boninal	30	30	9	300	25
Bonito	7.500	7.500	5.873	783	16.444
Ibicoara	8.500	8.500	3.400	400	10.200
Ibitiara	8	8	3	375	8
Iraquara	620	620	1.042	1.680	2.949
Itaeté	50	50	40	800	128
Jussiape	30	30	6	200	17
Lençóis	1.500	1.500	1.200	800	3.396
Morro do Chapéu	3.370	3.370	1.722	510	4.753
Mucugê	1.410	1.410	2.623	1.860	7.449
Nova Redenção	130	130	234	1.800	662
Palmeiras	300	300	120	400	340
Piatã	2.000	2.000	716	358	2.041
Rio de Contas	600	600	480	800	1.392
Seabra	4.200	4.200	1.260	300	3.566
Souto Soares	200	200	80	400	226
Utinga	1.200	1.200	613	510	1.716
Wagner	700	700	754	1.077	2.413
Sisal	2	2	2	1.000	5
Itiúba	2	2	2	1.000	5
Litoral Sul	4.121	4.012	5.525	1.377	13.862
Almadina	60	60	72	1.200	151

3.2.2 Área plantada e colhida, quantidade produzida, rendimento médio e valor das culturas permanentes, segundo o Território de Identidade e municípios – Bahia – 2005

(continuação)

Território de Identidade e municípios	Área plantada (ha)	Área colhida (ha)	Quantidade produzida (t)	Rendimento médio (kg/ha)	Valor (R\$ 1.000)
Arataca	1.242	1.242	2.236	1.800	5.961
Aurelino Leal	10	10	7	700	15
Barro Preto	29	23	35	1.521	81
Buerarema	60	53	59	1.113	157
Camacan	832	811	858	1.057	2.287
Canavieiras	20	20	24	1.200	53
Coaraci	74	74	44	594	92
Floresta Azul	40	40	60	1.500	160
Ibicaraí	10	10	14	1.400	37
Ibirapitanga	300	300	240	800	338
Ilhéus	230	230	345	1.500	690
Itabuna	4	4	6	1.500	16
Itacaré	39	39	39	1.000	82
Itajuípe	100	100	120	1.200	264
Itapitanga	20	20	20	1.000	44
Jussari	153	153	214	1.398	571
Maraú	89	86	68	790	156
Mascote	76	76	106	1.394	283
Pau Brasil	28	28	39	1.392	104
Santa Luzia	346	346	519	1.500	1.384
São José da Vitória	10	10	14	1.400	37
Ubaítaba	5	5	3	600	7
Una	309	237	344	1.451	802
Uruçuca	35	35	39	1.114	90
Baixo Sul	1.361	1.361	1.294	951	2.839
Camamu	130	130	156	1.200	312
Gandu	60	60	48	800	68
Igrapiúna	35	35	42	1.200	84
Ituberá	10	10	12	1.200	24
Nilo Peçanha	5	5	5	1.000	10
Piraí do Norte	6	6	6	1.000	12
Presidente Tancredo Neves	120	120	144	1.200	288
Taperoá	25	25	25	1.000	50
Teolândia	40	40	32	800	59
Valença	230	230	299	1.300	598
Wenceslau Guimarães	700	700	525	750	1.334
Extremo Sul	18.533	18.533	23.047	1.244	49.903
Alcobaça	790	790	1.090	1.379	2.354
Belmonte	66	66	41	621	96
Caravelas	250	250	340	1.360	734
Eunápolis	925	925	555	600	1.293
Guaratinga	660	660	429	650	1.000
Ibirapôã	56	56	44	785	79
Itabela	1.985	1.985	1.191	600	2.775
Itamaraju	3.980	3.980	6.209	1.560	13.411
Itanhém	604	604	483	799	980
Itapebi	10	10	6	600	14
Jucuruçu	1.790	1.790	2.470	1.379	5.335
Nova Viçosa	270	270	216	800	410
Porto Seguro	410	410	246	600	573

3.2.2 Área plantada e colhida, quantidade produzida, rendimento médio e valor das culturas permanentes, segundo o Território de Identidade e municípios – Bahia – 2005

(continuação)

Território de Identidade e municípios	Área plantada (ha)	Área colhida (ha)	Quantidade produzida (t)	Rendimento médio (kg/ha)	Valor (R\$ 1.000)
Prado	5.310	5.310	8.602	1.619	18.580
Santa Cruz Cabrália	80	80	48	600	112
Teixeira de Freitas	489	489	391	799	716
Vereda	858	858	686	799	1.441
Itapetinga	1.107	1.107	459	415	1.355
Caatiba	132	132	78	590	278
Ibicuí	40	40	12	300	31
Iguaí	250	250	75	300	191
Itambé	300	300	150	500	500
Itororó	40	40	28	700	63
Macarani	45	45	26	577	62
Nova Canaã	300	300	90	300	230
Vale do Jiquiriçá	17.879	17.879	14.996	839	45.729
Amargosa	1.020	1.020	918	900	2.111
Brejões	6.782	6.782	6.239	919	19.341
Cravolândia	210	210	128	609	390
Elísio Medrado	30	30	27	900	62
Irajuba	450	450	274	608	1.192
Itaquara	341	341	210	615	777
Itiruçu	1.893	1.893	1.406	742	4.359
Jaguaquara	1.935	1.935	1.560	806	4.914
Jiquiriçá	40	40	48	1.200	96
Lafayette Coutinho	300	300	180	600	378
Lagedo do Tabocal	2.642	2.642	1.923	727	5.961
Laje	20	20	24	1.200	48
Maracás	560	560	451	805	1.421
Mutuípe	20	20	24	1.200	48
Nova Itarana	320	320	346	1.081	1.080
Planaltino	191	191	137	717	414
Santa Inês	170	170	104	611	328
São Miguel das Matas	135	135	405	3.000	944
Ubaíra	820	820	592	721	1.865
Oeste Baiano	11.277	11.277	21.921	1.944	95.575
Barreiras	5.430	5.430	10.751	1.979	46.874
Luís Eduardo Magalhães	3.171	3.171	5.454	1.719	23.779
São Desidério	2.676	2.676	5.716	2.136	24.922
Bacia do Paramirim	31	31	23	742	65
Érico Cardoso	8	8	6	750	17
Macaúbas	15	15	11	733	31
Paramirim	8	8	6	750	17
Sertão Produtivo	5.774	5.774	2.441	423	6.617
Caculé	30	30	18	600	23
Caetité	425	425	262	616	328
Contendas do Sincorá	100	100	60	600	126
Ibiassucê	15	15	9	600	11
Ituaçu	3.410	3.410	1.364	400	4.072
Lagoa Real	9	9	6	666	8

3.2.2 Área plantada e colhida, quantidade produzida, rendimento médio e valor das culturas permanentes, segundo o Território de Identidade e municípios – Bahia – 2005

(continuação)

Território de Identidade e municípios	Área plantada (ha)	Área colhida (ha)	Quantidade produzida (t)	Rendimento médio (kg/ha)	Valor (R\$ 1.000)
Tanhaçu	1.750	1.750	700	400	2.023
Urandi	35	35	22	628	26
Piemonte do Paraguçu	5.525	5.525	4.043	732	11.448
Itaberaba	15	15	12	800	34
Miguel Calmon	130	130	60	461	108
Mundo Novo	600	600	280	466	784
Piritiba	140	140	70	500	196
Ruy Barbosa	950	950	760	800	2.356
Tapiramutá	3.600	3.600	2.819	783	7.893
Jacobina	44	44	20	454	37
Mirangaba	46	46	22	478	40
Vitória da Conquista	38.053	38.053	22.410	589	72.515
Barra do Choça	20.500	20.500	11.993	585	39.937
Encruzilhada	2.900	2.900	1.650	568	5.495
Jacaraci	48	48	30	625	38
Licínio de Almeida	40	40	25	625	30
Mortugaba	55	55	31	563	39
Planalto	2.120	2.120	1.526	719	4.323
Poções	2.090	2.090	1.505	720	3.838
Ribeirão do Largo	2.500	2.500	1.350	540	4.496
Vitória da Conquista	7.800	7.800	4.300	551	14.319
Recôncavo	76	76	68	895	167
Cachoeira	24	24	22	916	55
Conceição do Almeida	7	7	6	857	17
Governador Mangabeira	2	2	2	1.000	5
Santo Antônio de Jesus	5	5	4	800	9
São Felipe	8	8	7	875	19
Varzedo	30	30	27	900	62
Médio Rio de Contas	645	645	505	783	997
Boa Nova	150	150	90	600	198
Dário Meira	75	75	60	800	85
Ibirataia	40	40	32	800	45
Itagi	50	50	36	720	76
Itagibá	5	5	3	600	4
Itamari	80	80	64	800	173
Jequié	60	60	36	600	79
Jitaúna	95	95	114	1.200	239
Nova Ibiá	50	50	40	800	56
Ubatã	40	40	30	750	42
Bacia do Rio Corrente	1.704	1.404	4.219	3.005	18.353
Cocos	1.504	1.204	3.439	2.856	14.960
Correntina	200	200	780	3.900	3.393
Piemonte Norte do Itapicuru	45	45	41	911	127
Antônio Gonçalves	5	5	4	800	12
Campo Formoso	32	32	30	937	90
Jaguarari	3	3	3	1.000	9
Senhor do Bonfim	5	5	4	800	16

3.2.2 Área plantada e colhida, quantidade produzida, rendimento médio e valor das culturas permanentes, segundo o Território de Identidade e municípios – Bahia – 2005

(continuação)

Território de Identidade e municípios	Área plantada (ha)	Área colhida (ha)	Quantidade produzida (t)	Rendimento médio (kg/ha)	Valor (R\$ 1.000)
Caqui					
Estado da Bahia	5	5	60	12.000	138
Vale do Jiquiriçá	5	5	60	12.000	138
Itiruçu	5	5	60	12.000	138
Castanha de caju					
Estado da Bahia	20.526	20.491	5.529	269	5.376
Velho Chico	35	35	11	314	9
Bom Jesus da Lapa	35	35	11	314	9
Sisal	760	741	271	366	238
Araci	45	45	18	400	14
Biritinga	300	300	120	400	96
Cansanção	20	20	8	400	8
Itiúba	36	36	6	166	13
Lamarão	30	30	12	400	10
Monte Santo	10	10	3	300	3
Quijingue	26	26	8	307	8
Serrinha	148	129	52	403	42
Teofilândia	5	5	2	400	2
Tucano	140	140	42	300	42
Litoral Sul	77	61	18	295	11
Maraú	77	61	18	295	11
Baixo Sul	105	105	31	295	25
Gandu	15	15	4	266	3
Teolândia	50	50	15	300	12
Wenceslau Guimarães	40	40	12	300	10
Extremo Sul	190	190	39	205	47
Alcobaça	70	70	14	200	17
Caravelas	120	120	25	208	30
Vale do Jiquiriçá	123	123	50	407	45
Amargosa	108	108	44	407	40
São Miguel das Matas	15	15	6	400	5
Sertão de São Francisco	15	15	4	266	4
Canudos	15	15	4	266	4
Piemonte do Paraguaçu	26	26	13	500	6
Boa Vista do Tupim	14	14	7	500	4
Ruy Barbosa	12	12	6	500	2
Semi-árido Nordeste II	16.540	16.540	4.292	259	4.340
Antas	500	500	100	200	110
Banzaê	2.400	2.400	600	250	660

3.2.2 Área plantada e colhida, quantidade produzida, rendimento médio e valor das culturas permanentes, segundo o Território de Identidade e municípios – Bahia – 2005

(continuação)

Território de Identidade e municípios	Área plantada (ha)	Área colhida (ha)	Quantidade produzida (t)	Rendimento médio (kg/ha)	Valor (R\$ 1.000)
Cícero Dantas	3.000	3.000	600	200	660
Cipó	250	250	50	200	45
Euclides da Cunha	200	200	60	300	60
Fátima	100	100	20	200	22
Heliópolis	1.000	1.000	200	200	220
Jeremoabo	210	210	84	400	92
Nova Soure	1.100	1.100	220	200	198
Novo Triunfo	100	100	20	200	22
Pedro Alexandre	10	10	4	400	4
Ribeira do Amparo	4.000	4.000	1.600	400	1.440
Ribeira do Pombal	3.450	3.450	690	200	759
Sítio do Quinto	220	220	44	200	48
Agreste de Alagoinhas/Litoral Norte	1.770	1.770	443	250	399
Itapicuru	1.200	1.200	300	250	270
Olindina	570	570	143	250	129
Portal do Sertão	843	843	343	407	236
Água Fria	128	128	52	406	42
Coração de Maria	150	150	60	400	48
Feira de Santana	300	300	120	400	99
Irará	250	250	105	420	42
Santa Bárbara	15	15	6	400	5
Médio Rio de Contas	34	34	13	382	15
Itamari	8	8	3	375	2
Jequié	24	24	9	375	12
Nova Ibiá	2	2	1	500	1
Piemonte Norte do Itapicuru	8	8	1	125	3
Campo Formoso	8	8	1	125	3

Coco-da-baía¹

Estado da Bahia	82.123	80.993	713.571	8.810	182.038
Irecê	384	384	4.486	11.682	1.310
América Dourada	10	10	200	20.000	64
Barra do Mendes	7	7	105	15.000	32
Barro Alto	7	7	42	6.000	13
Canarana	21	21	84	4.000	24
Central	4	4	36	9.000	19
Gentio do Ouro	4	4	7	1.750	4
Ibipeba	130	130	1.800	13.846	450
Ibititá	20	20	200	10.000	50
Ipupiara	3	3	12	4.000	4
Irecê	25	25	300	12.000	90
Itaguaçu da Bahia	16	16	200	12.500	103
João Dourado	20	20	300	15.000	90
Jussara	1	1	7	7.000	2
Lapão	45	45	675	15.000	189
Presidente Dutra	11	11	66	6.000	20

3.2.2 Área plantada e colhida, quantidade produzida, rendimento médio e valor das culturas permanentes, segundo o Território de Identidade e municípios – Bahia – 2005

(continuação)

Território de Identidade e municípios	Área plantada (ha)	Área colhida (ha)	Quantidade produzida (t)	Rendimento médio (kg/ha)	Valor (R\$ 1.000)
São Gabriel	8	8	80	10.000	23
Uibaí	42	42	252	6.000	71
Xique-Xique	10	10	120	12.000	62
Velho Chico	504	504	8.868	17.595	3.738
Barra	14	14	56	4.000	19
Bom Jesus da Lapa	287	287	5.740	20.000	2.583
Brotas de Macaúbas	5	5	25	5.000	9
Carinhanha	15	15	450	30.000	135
Feira da Mata	3	3	60	20.000	25
Ibotirama	28	28	129	4.607	45
Igaporã	20	20	60	3.000	30
Malhada	20	20	620	31.000	186
Morpará	1	1	4	4.000	1
Muquém do São Francisco	1	1	4	4.000	1
Oliveira dos Brejinhos	30	30	120	4.000	40
Paratinga	43	43	860	20.000	357
Riacho de Santana	7	7	140	20.000	62
Serra do Ramalho	20	20	400	20.000	162
Sítio do Mato	10	10	200	20.000	83
Chapada Diamantina	42	42	381	9.071	136
Morro do Chapéu	10	10	60	6.000	23
Palmeiras	5	5	200	40.000	70
Rio de Contas	20	20	100	5.000	35
Utinga	2	2	6	3.000	3
Wagner	5	5	15	3.000	5
Sisal	106	106	1.658	15.642	340
Cansanção	10	10	20	2.000	6
Itiúba	3	3	12	4.000	6
Monte Santo	10	10	20	2.000	6
Quijingue	3	3	6	2.000	2
Tucano	80	80	1.600	20.000	320
Litoral Sul	7.247	6.227	35.007	5.622	19.212
Aurelino Leal	4	4	20	5.000	14
Barro Preto	2	1	1	1.000	1
Buerarema	10	10	40	4.000	14
Canavieiras	2.070	2.070	10.350	5.000	7.038
Floresta Azul	9	9	36	4.000	11
Ibicarai	9	9	36	4.000	13
Ibirapitanga	110	110	550	5.000	99
Ilhéus	600	600	3.780	6.300	2.457
Itabuna	5	5	20	4.000	7
Itacaré	650	650	2.080	3.200	1.414
Jussari	3	3	12	4.000	4
Maraú	1.521	1.244	8.708	7.000	1.742
Santa Luzia	90	90	360	4.000	126
Ubaitaba	37	20	122	6.100	67
Una	2.047	1.322	7.932	6.000	5.552
Uruçuca	80	80	960	12.000	653

3.2.2 Área plantada e colhida, quantidade produzida, rendimento médio e valor das culturas permanentes, segundo o Território de Identidade e municípios – Bahia – 2005

(continuação)

Território de Identidade e municípios	Área plantada (ha)	Área colhida (ha)	Quantidade produzida (t)	Rendimento médio (kg/ha)	Valor (R\$ 1.000)
Baixo Sul	9.679	9.679	47.493	4.907	14.706
Aratuípe	20	20	90	4.500	27
Cairu	3.345	3.345	16.725	5.000	5.018
Camamu	850	850	4.250	5.000	1.488
Gandu	80	80	320	4.000	64
Igrapiúna	215	215	860	4.000	301
Ituberá	960	960	4.800	5.000	1.680
Jaguaripe	90	90	360	4.000	108
Nilo Peçanha	170	170	680	4.000	204
Pirai do Norte	35	35	140	4.000	42
Presidente Tancredo Neves	124	124	558	4.500	195
Taperoá	150	150	675	4.500	203
Teolândia	50	50	225	4.500	61
Valença	3.450	3.450	17.250	5.000	5.175
Wenceslau Guimarães	140	140	560	4.000	140
Extremo Sul	13.548	13.548	73.467	5.423	29.788
Alcobaça	2.040	2.040	11.526	5.650	4.034
Belmonte	1.660	1.660	7.105	4.280	3.126
Caravelas	2.290	2.290	12.824	5.600	3.206
Eunápolis	1.720	1.720	6.880	4.000	3.096
Ibirapôa	65	65	247	3.800	79
Itabela	700	700	8.617	12.310	5.170
Itamaraju	240	240	1.332	5.550	466
Itanhém	26	26	98	3.769	38
Jucuruçu	56	56	291	5.196	102
Lajedão	28	28	106	3.785	41
Medeiros Neto	20	20	76	3.800	29
Mucuri	173	173	657	3.797	250
Nova Viçosa	101	101	383	3.792	146
Porto Seguro	1.990	1.990	7.960	4.000	4.139
Prado	2.180	2.180	12.426	5.700	4.349
Santa Cruz Cabrália	230	230	2.829	12.300	1.471
Teixeira de Freitas	29	29	110	3.793	46
Itapetinga	18	18	40	2.222	17
Itororó	12	12	22	1.833	9
Macarani	3	3	9	3.000	4
Potiraguá	3	3	9	3.000	4
Vale do Jiquiriçá	221	221	940	4.253	343
Amargosa	15	15	60	4.000	19
Iramaia	6	6	30	5.000	11
Jaguaquara	36	36	180	5.000	74
Jiquiriçá	45	45	180	4.000	63
Laje	70	70	280	4.000	98
Mutuípe	35	35	140	4.000	49
Ubaíra	14	14	70	5.000	29
Sertão de São Francisco	927	927	18.783	20.262	2.831
Campo Alegre de Lourdes	2	2	8	4.000	2
Canudos	40	40	820	20.500	123

3.2.2 Área plantada e colhida, quantidade produzida, rendimento médio e valor das culturas permanentes, segundo o Território de Identidade e municípios – Bahia – 2005

(continuação)

Território de Identidade e municípios	Área plantada (ha)	Área colhida (ha)	Quantidade produzida (t)	Rendimento médio (kg/ha)	Valor (R\$ 1.000)
Casa Nova	30	30	600	20.000	90
Curaçá	92	92	1.288	14.000	193
Juazeiro	681	681	14.301	21.000	2.145
Pilão Arcado	4	4	16	4.000	5
Remanso	12	12	48	4.000	14
Sento Sé	40	40	1.600	40.000	240
Sobradinho	25	25	100	4.000	18
Uauá	1	1	2	2.000	1
Oeste Baiano	349	349	10.368	29.708	4.414
Barreiras	280	280	8.370	29.892	3.560
Buritirama	4	4	18	4.500	6
Luís Eduardo Magalhães	10	10	305	30.500	131
Riachão das Neves	30	30	900	30.000	387
São Desidério	25	25	775	31.000	330
Bacia do Paramirim	92	92	721	7.837	263
Boquira	12	12	48	4.000	17
Botuporã	5	5	20	4.000	7
Caturama	12	12	120	10.000	42
Érico Cardoso	12	12	120	10.000	50
Ibipitanga	4	4	18	4.500	6
Macaúbas	15	15	75	5.000	30
Paramirim	16	16	160	10.000	56
Rio do Pires	10	10	100	10.000	35
Tanque Novo	6	6	60	10.000	20
Sertão Produtivo	580	580	6.851	11.812	2.040
Brumado	20	20	96	4.800	6
Caculé	25	25	75	3.000	38
Caetité	30	30	90	3.000	45
Dom Basílio	60	60	300	5.000	120
Guanambi	40	40	1.240	31.000	434
Ibiassucê	18	18	54	3.000	27
Ituaçu	30	30	144	4.800	9
Iuiú	30	30	930	31.000	288
Lagoa Real	10	10	30	3.000	15
Livramento de Nossa Senhora	170	170	850	5.000	272
Pindaí	15	15	450	30.000	131
Sebastião Laranjeiras	80	80	2.400	30.000	600
Tanhaçu	20	20	96	4.800	7
Urandi	32	32	96	3.000	48
Piemonte do Paraguaçu	170	170	617	3.629	234
Boa Vista do Tupim	5	5	20	4.000	6
Iaçu	50	50	150	3.000	53
Itaberaba	100	100	400	4.000	160
Miguel Calmon	5	5	15	3.000	5
Ruy Barbosa	5	5	15	3.000	5
Santa Terezinha	5	5	17	3.400	5

3.2.2 Área plantada e colhida, quantidade produzida, rendimento médio e valor das culturas permanentes, segundo o Território de Identidade e municípios – Bahia – 2005

(continuação)

Território de Identidade e municípios	Área plantada (ha)	Área colhida (ha)	Quantidade produzida (t)	Rendimento médio (kg/ha)	Valor (R\$ 1.000)
Piemonte da Diamantina	44	44	130	2.955	47
Caém	2	2	5	2.500	2
Jacobina	24	24	70	2.916	28
Mirangaba	10	10	34	3.400	10
Saúde	2	2	6	3.000	2
Serrolândia	6	6	15	2.500	5
Semi-árido Nordeste II	315	315	4.340	13.778	1.012
Cipó	55	55	220	4.000	88
Euclides da Cunha	20	20	40	2.000	12
Jeremoabo	120	120	3.600	30.000	720
Ribeira do Amparo	120	120	480	4.000	192
Agreste de Alagoinhas/Litoral Norte	43.492	43.492	474.816	10.917	94.787
Acajutiba	4.300	4.300	80.496	18.720	16.099
Alagoinhas	220	220	924	4.200	185
Aporá	300	300	5.616	18.720	1.123
Araçás	82	82	328	4.000	66
Aramari	30	30	120	4.000	24
Cardeal da Silva	60	60	360	6.000	76
Catu	35	35	175	5.000	36
Conde	15.000	15.000	180.000	12.000	36.000
Crisópolis	65	65	325	5.000	68
Entre Rios	1.550	1.550	9.300	6.000	1.674
Esplanada	6.600	6.600	123.552	18.720	24.710
Inhambupe	100	100	450	4.500	86
Itanagra	70	70	350	5.000	70
Jandaíra	12.000	12.000	48.000	4.000	9.600
Mata de São João	650	650	3.900	6.000	780
Ouriçangas	10	10	40	4.000	9
Pedrão	20	20	80	4.000	15
Pojuca	150	150	750	5.000	150
Rio Real	2.200	2.200	19.800	9.000	3.960
Sátiro Dias	50	50	250	5.000	56
Portal do Sertão	511	511	3.282	6.423	857
Água Fria	5	5	30	6.000	7
Amélia Rodrigues	12	12	240	20.000	48
Antônio Cardoso	1	1	6	6.000	1
Conceição da Feira	30	30	150	5.000	53
Conceição do Jacuípe	54	54	299	5.537	62
Coração de Maria	150	150	799	5.326	200
Feira de Santana	125	125	1.000	8.000	262
Ipecaetá	3	3	18	6.000	12
Irará	55	55	352	6.400	113
Santa Bárbara	15	15	83	5.533	26
Santanópolis	4	4	23	5.750	6
Santo Estêvão	4	4	22	5.500	5
São Gonçalo dos Campos	36	36	200	5.555	46
Teodoro Sampaio	3	3	18	6.000	5
Terra Nova	14	14	42	3.000	11

3.2.2 Área plantada e colhida, quantidade produzida, rendimento médio e valor das culturas permanentes, segundo o Território de Identidade e municípios – Bahia – 2005

(continuação)

Território de Identidade e municípios	Área plantada (ha)	Área colhida (ha)	Quantidade produzida (t)	Rendimento médio (kg/ha)	Valor (R\$ 1.000)
Vitória da Conquista	190	190	1.590	8.368	579
Anagé	60	60	600	10.000	210
Caraíbas	80	80	800	10.000	280
Jacaraci	10	10	35	3.500	18
Licínio de Almeida	15	15	45	3.000	23
Mortugaba	20	20	60	3.000	30
Tremedal	5	5	50	10.000	18
Recôncavo	927	867	3.623	4.179	1.200
Cabaceiras do Paraguaçu	25	25	125	5.000	44
Cachoeira	65	65	325	5.000	114
Castro Alves	12	12	43	3.583	16
Conceição do Almeida	16	16	56	3.500	20
Cruz das Almas	52	52	181	3.480	66
Dom Macedo Costa	4	4	16	4.000	5
Governador Mangabeira	17	17	85	5.000	30
Maragogipe	240	240	1.200	5.000	420
Muniz Ferreira	15	15	60	4.000	18
Muritiba	22	22	110	5.000	39
Nazaré	15	15	60	4.000	18
Santo Amaro	120	60	120	2.000	24
Santo Antônio de Jesus	30	30	120	4.000	36
São Felipe	27	27	95	3.518	33
São Félix	125	125	625	5.000	219
São Francisco do Conde	20	20	40	2.000	8
São Sebastião do Passé	45	45	180	4.000	45
Sapeaçu	12	12	42	3.500	15
Saubara	60	60	120	2.000	24
Varzedo	5	5	20	4.000	6
Médio Rio de Contas	311	311	1.528	4.913	421
Aiquara	6	6	30	5.000	11
Apuarema	34	34	173	5.088	71
Barra do Rocha	20	20	80	4.000	15
Dário Meira	25	25	125	5.000	24
Gongogi	10	10	50	5.000	14
Ibirataia	80	80	400	5.000	80
Ipiaú	20	20	100	5.000	25
Itagi	6	6	30	5.000	10
Itagibá	10	10	50	5.000	10
Itamari	10	10	40	4.000	10
Jequié	12	12	60	5.000	21
Jitaúna	20	20	100	5.000	32
Nova Ibiá	8	8	40	5.000	10
Ubatã	50	50	250	5.000	88
Bacia do Rio Corrente	197	147	2.209	15.027	786
Brejolândia	10	10	30	3.000	11
Cocos	1	1	20	20.000	7
Coribe	3	3	60	20.000	22
Correntina	5	5	100	20.000	36

3.2.2 Área plantada e colhida, quantidade produzida, rendimento médio e valor das culturas permanentes, segundo o Território de Identidade e municípios – Bahia – 2005

(continuação)

Território de Identidade e municípios	Área plantada (ha)	Área colhida (ha)	Quantidade produzida (t)	Rendimento médio (kg/ha)	Valor (R\$ 1.000)
Jaborandi	5	5	100	20.000	36
Santa Maria da Vitória	46	46	920	20.000	331
Santana	18	18	54	3.000	19
São Félix do Coribe	94	44	880	20.000	308
Serra Dourada	10	10	30	3.000	11
Tabocas do Brejo Velho	5	5	15	3.000	5
Itaparica	433	433	1.849	4.270	514
Abaré	25	25	90	3.600	25
Chorrochó	10	10	37	3.700	9
Glória	28	28	112	4.000	28
Paulo Afonso	50	50	170	3.400	56
Rodelas	320	320	1.440	4.500	396
Piemonte Norte do Itapicuru	98	98	392	4.000	164
Antônio Gonçalves	2	2	8	4.000	4
Caldeirão Grande	1	1	4	4.000	1
Campo Formoso	10	10	40	4.000	20
Filadélfia	2	2	8	4.000	4
Pindobaçu	4	4	16	4.000	8
Ponto Novo	78	78	312	4.000	125
Senhor do Bonfim	1	1	4	4.000	2
Metropolitana de Salvador	1.738	1.738	10.132	5.830	2.310
Camaçari	1.117	1.117	6.702	6.000	1.340
Candeias	30	30	60	2.000	15
Dias D'Ávila	130	130	650	5.000	130
Itaparica	60	60	360	6.000	115
Lauro de Freitas	15	15	90	6.000	27
Salinas da Margarida	50	50	200	4.000	62
Salvador	6	6	30	5.000	9
Simões Filho	30	30	240	8.000	72
Vera Cruz	300	300	1.800	6.000	540
Dendê (coco)					
Estado da Bahia	41.691	41.151	155.651	3.782	25.401
Litoral Sul	2.240	1.700	8.132	4.784	1.558
Ibirapitanga	12	12	48	4.000	8
Ilhéus	30	30	135	4.500	24
Itacaré	10	10	62	6.200	11
Maraú	168	137	617	4.503	99
Una	2.009	1.500	7.200	4.800	1.404
Uruçuca	11	11	70	6.363	12
Baixo Sul	38.204	38.204	141.311	3.699	22.900
Cairu	4.620	4.620	16.170	3.500	2.749
Camamu	4.300	4.300	15.050	3.500	2.559
Gandu	23	23	92	4.000	15
Igrapiúna	2.785	2.785	9.748	3.500	1.657
Ituberá	2.970	2.970	10.395	3.500	1.767

3.2.2 Área plantada e colhida, quantidade produzida, rendimento médio e valor das culturas permanentes, segundo o Território de Identidade e municípios – Bahia – 2005

(continuação)

Território de Identidade e municípios	Área plantada (ha)	Área colhida (ha)	Quantidade produzida (t)	Rendimento médio (kg/ha)	Valor (R\$ 1.000)
Jaguaripe	4.500	4.500	20.250	4.500	2.329
Nilo Peçanha	2.890	2.890	10.115	3.500	1.720
Presidente Tancredo Neves	86	86	301	3.500	51
Taperoá	5.990	5.990	23.960	4.000	4.073
Valença	9.980	9.980	34.930	3.500	5.938
Wenceslau Guimarães	60	60	300	5.000	42
Extremo Sul	352	352	1.758	4.994	299
Alcobaça	90	90	450	5.000	77
Belmonte	2	2	8	4.000	1
Caravelas	260	260	1.300	5.000	221
Recôncavo	870	870	4.350	5.000	629
Cachoeira	790	790	3.950	5.000	553
Santo Amaro	80	80	400	5.000	76
Médio Rio de Contas	25	25	100	4.000	16
Dário Meira	15	15	60	4.000	10
Ubatã	10	10	40	4.000	6
Goiaba					
Estado da Bahia	904	883	18.596	21.060	12.655
Irecê	12	12	60	5.000	7
Ibipeba	12	12	60	5.000	7
Velho Chico	46	46	690	15.000	305
Bom Jesus da Lapa	11	11	165	15.000	59
Ibotirama	25	25	375	15.000	188
Paratinga	5	5	75	15.000	29
Sítio do Mato	5	5	75	15.000	29
Chapada Diamantina	56	56	186	3.321	63
Bonito	50	50	150	3.000	53
Morro do Chapéu	4	4	12	3.000	5
Wagner	2	2	24	12.000	5
Sisal	41	20	97	4.850	34
Biritinga	41	20	97	4.850	34
Litoral Sul	9	9	47	5.222	33
Ibirapitanga	5	5	35	7.000	25
Santa Luzia	4	4	12	3.000	8
Baixo Sul	70	70	700	10.000	504
Gandu	40	40	400	10.000	288
Wenceslau Guimarães	30	30	300	10.000	216
Extremo Sul	195	195	6.302	32.318	5.565
Alcobaça	6	6	43	7.166	17
Caravelas	10	10	73	7.300	29

3.2.2 Área plantada e colhida, quantidade produzida, rendimento médio e valor das culturas permanentes, segundo o Território de Identidade e municípios – Bahia – 2005

(continuação)

Território de Identidade e municípios	Área plantada (ha)	Área colhida (ha)	Quantidade produzida (t)	Rendimento médio (kg/ha)	Valor (R\$ 1.000)
Eunápolis	45	45	1.350	30.000	1.755
Itabela	39	39	1.560	40.000	1.248
Porto Seguro	59	59	2.360	40.000	2.006
Prado	16	16	116	7.250	46
Teixeira de Freitas	20	20	800	40.000	464
Sertão de São Francisco	158	158	3.786	23.962	1.820
Casa Nova	15	15	300	20.000	147
Curaçá	76	76	1.976	26.000	948
Juazeiro	50	50	1.000	20.000	480
Sobradinho	17	17	510	30.000	245
Oeste Baiano	75	75	1.200	16.000	429
Barreiras	27	27	432	16.000	156
Luís Eduardo Magalhães	25	25	390	15.600	137
Riachão das Neves	23	23	378	16.434	136
Sertão Produtivo	42	42	2.940	70.000	2.793
Tanhaçu	42	42	2.940	70.000	2.793
Piemonte do Paraguaçu	8	8	80	10.000	20
Boa Vista do Tupim	8	8	80	10.000	20
Piemonte da Diamantina	16	16	575	35.938	348
Jacobina	5	5	190	38.000	105
Mirangaba	11	11	385	35.000	243
Médio Rio de Contas	40	40	363	9.075	269
Ibirataia	25	25	225	9.000	169
Ipiaú	4	4	36	9.000	26
Itagibá	3	3	30	10.000	22
Ubatã	8	8	72	9.000	52
Bacia do Rio Corrente	20	20	100	5.000	18
Santana	20	20	100	5.000	18
Itaparica	85	85	1.160	13.647	291
Abaré	40	40	440	11.000	123
Glória	15	15	210	14.000	53
Paulo Afonso	10	10	110	11.000	35
Rodelas	20	20	400	20.000	80
Piemonte Norte do Itapicuru	31	31	310	10.000	159
Campo Formoso	4	4	40	10.000	24
Ponto Novo	27	27	270	10.000	135
Guaraná (semente)					
Estado da Bahia	6.488	6.423	1.352	210	1.649
Litoral Sul	255	190	74	389	130
Arataca	6	6	2	333	2
Buerarema	6	3	2	666	2

3.2.2 Área plantada e colhida, quantidade produzida, rendimento médio e valor das culturas permanentes, segundo o Território de Identidade e municípios – Bahia – 2005

(continuação)

Território de Identidade e municípios	Área plantada (ha)	Área colhida (ha)	Quantidade produzida (t)	Rendimento médio (kg/ha)	Valor (R\$ 1.000)
Ibirapitanga	15	15	12	800	14
Ilhéus	22	17	2	117	4
Maraú	21	5	2	400	5
Una	185	144	54	375	103
Baixo Sul	6.120	6.120	1.242	203	1.475
Camamu	700	700	127	181	152
Gandu	50	50	30	600	36
Igrapiúna	160	160	28	175	34
Ituberá	1.550	1.550	279	180	335
Nilo Peçanha	650	650	117	180	140
Pirai do Norte	50	50	9	180	11
Presidente Tancredo Neves	240	240	43	179	52
Taperoá	1.750	1.750	315	180	378
Teolândia	150	150	84	560	94
Valença	700	700	126	180	151
Wenceslau Guimarães	120	120	84	700	92
Vale do Jiquiriçá	68	68	12	176	14
Jiquiriçá	20	20	3	150	4
Laje	10	10	2	200	2
Mutuípe	38	38	7	184	8
Médio Rio de Contas	45	45	24	533	28
Barra do Rocha	10	10	6	600	7
Ibirataia	28	28	14	500	17
Itamari	5	5	3	600	3
Nova Ibiá	2	2	1	500	1
Laranja					
Estado da Bahia	50.680	50.596	802.290	15.856	174.029
Irecê	42	42	567	13.500	61
Barra do Mendes	15	15	195	13.000	16
Barro Alto	1	1	13	13.000	1
Central	1	1	12	12.000	1
Gentio do Ouro	5	5	9	1.800	1
Ibititá	1	1	13	13.000	4
Ipupiara	3	3	30	10.000	8
Irecê	1	1	13	13.000	5
Itaguaçu da Bahia	2	2	34	17.000	2
Uibaí	10	10	200	20.000	20
Xique-Xique	3	3	48	16.000	3
Velho Chico	79	79	784	9.924	247
Barra	12	12	144	12.000	40
Bom Jesus da Lapa	3	3	27	9.000	10
Brotas de Macaúbas	7	7	70	10.000	20
Ibotirama	4	4	48	12.000	14
Igaporã	5	5	38	7.600	2
Morpará	1	1	10	10.000	3
Muquém do São Francisco	1	1	9	9.000	3

3.2.2 Área plantada e colhida, quantidade produzida, rendimento médio e valor das culturas permanentes, segundo o Território de Identidade e municípios – Bahia – 2005

(continuação)

Território de Identidade e municípios	Área plantada (ha)	Área colhida (ha)	Quantidade produzida (t)	Rendimento médio (kg/ha)	Valor (R\$ 1.000)
Oliveira dos Brejinhos	12	12	132	11.000	37
Paratinga	30	30	270	9.000	104
Riacho de Santana	3	3	27	9.000	11
Sítio do Mato	1	1	9	9.000	3
Chapada Diamantina	301	251	2.893	11.526	598
Abaíra	10	10	75	7.500	34
Barra da Estiva	15	15	135	9.000	7
Bonito	150	100	1.500	15.000	210
Ibicoara	15	15	135	9.000	8
Itaeté	5	5	60	12.000	11
Jussiape	6	6	48	8.000	22
Marcionílio Souza	10	10	120	12.000	19
Morro do Chapéu	5	5	50	10.000	6
Piatã	30	30	240	8.000	108
Rio de Contas	40	40	320	8.000	144
Wagner	15	15	210	14.000	29
Sisal	117	115	1.240	10.783	710
Araci	5	5	55	11.000	33
Biritinga	57	57	684	12.000	410
Cansanção	5	5	25	5.000	2
Itiúba	2	2	12	6.000	6
Lamarão	6	4	44	11.000	26
Monte Santo	3	3	15	5.000	1
Quijingue	1	1	5	5.000	-
Serrinha	35	35	385	11.000	231
Tucano	3	3	15	5.000	1
Litoral Sul	96	74	580	7.838	268
Ibirapitanga	20	20	260	13.000	52
Maraú	16	12	26	2.166	10
Una	60	42	294	7.000	206
Baixo Sul	616	616	9.201	14.937	2.279
Aratuípe	40	40	760	19.000	103
Camamu	15	15	195	13.000	70
Gandu	10	10	100	10.000	20
Igrapiúna	13	13	195	15.000	70
Ituberá	23	23	276	12.000	99
Jaguaripe	170	170	3.315	19.500	431
Nilo Peçanha	15	15	180	12.000	65
Piraí do Norte	10	10	120	12.000	43
Presidente Tancredo Neves	50	50	600	12.000	216
Taperoá	50	50	600	12.000	216
Teolândia	10	10	130	13.000	26
Valença	180	180	2.340	13.000	842
Wenceslau Guimarães	30	30	390	13.000	78
Extremo Sul	369	369	5.892	15.967	2.639
Alcobaça	70	70	1.071	15.300	375
Caravelas	81	81	1.296	16.000	454

3.2.2 Área plantada e colhida, quantidade produzida, rendimento médio e valor das culturas permanentes, segundo o Território de Identidade e municípios – Bahia – 2005

(continuação)

Território de Identidade e municípios	Área plantada (ha)	Área colhida (ha)	Quantidade produzida (t)	Rendimento médio (kg/ha)	Valor (R\$ 1.000)
Eunápolis	7	7	140	20.000	88
Guaratinga	2	2	40	20.000	30
Ibirapoã	20	20	320	16.000	186
Itabela	2	2	40	20.000	16
Itamaraju	10	10	152	15.200	53
Itanhém	23	23	368	16.000	221
Jucuruçu	10	10	153	15.300	54
Lajedão	8	8	128	16.000	73
Mucuri	31	31	496	16.000	278
Nova Viçosa	18	18	288	16.000	170
Porto Seguro	2	2	40	20.000	24
Prado	45	45	720	16.000	252
Teixeira de Freitas	40	40	640	16.000	365
Itapetinga	106	106	940	8.868	114
Caatiba	46	46	460	10.000	56
Itarantim	15	15	120	8.000	17
Itororó	45	45	360	8.000	41
Vale do Jiquiriçá	555	554	9.619	17.363	1.867
Amargosa	30	30	570	19.000	93
Elísio Medrado	120	120	2.207	18.391	313
Itaquara	5	4	30	7.500	12
Itiruçu	9	9	67	7.444	30
Jaguaquara	8	8	60	7.500	28
Jiquiriçá	30	30	450	15.000	158
Lagedo do Tabocal	4	4	30	7.500	14
Laje	60	60	900	15.000	324
Mutuípe	35	35	525	15.000	189
São Miguel das Matas	250	250	4.750	19.000	694
Ubaíra	4	4	30	7.500	12
Sertão de São Francisco	11	11	55	5.000	4
Canudos	10	10	50	5.000	4
Uauá	1	1	5	5.000	-
Oeste Baiano	313	313	11.937	38.137	4.918
Barreiras	135	135	5.346	39.600	2.220
Buritirama	3	3	33	11.000	10
Formosa do Rio Preto	10	10	380	38.000	152
Luís Eduardo Magalhães	150	150	5.593	37.286	2.296
São Desidério	15	15	585	39.000	240
Bacia do Paramirim	36	36	294	8.167	116
Boquira	7	7	70	10.000	20
Érico Cardoso	5	5	40	8.000	18
Ibipitanga	3	3	27	9.000	8
Macaúbas	13	13	98	7.538	44
Paramirim	5	5	38	7.600	17
Tanque Novo	3	3	21	7.000	9
Sertão Produtivo	107	107	975	9.112	120
Caculé	7	7	52	7.428	3

3.2.2 Área plantada e colhida, quantidade produzida, rendimento médio e valor das culturas permanentes, segundo o Território de Identidade e municípios – Bahia – 2005

(continuação)

Território de Identidade e municípios	Área plantada (ha)	Área colhida (ha)	Quantidade produzida (t)	Rendimento médio (kg/ha)	Valor (R\$ 1.000)
Caetité	20	20	160	8.000	9
Guanambi	4	4	60	15.000	19
Ibiassucê	8	8	64	8.000	4
Ituaçu	15	15	132	8.800	7
Lagoa Real	5	5	38	7.600	2
Pindaí	5	5	65	13.000	20
Rio do Antônio	5	5	38	7.600	2
Sebastião Laranjeiras	10	10	140	14.000	42
Tanhaçu	10	10	82	8.200	5
Urandi	18	18	144	8.000	7
Piemonte do Paraguaçu	54	54	592	10.963	117
Boa Vista do Tupim	5	5	60	12.000	9
laçu	2	2	24	12.000	4
Itaberaba	10	10	120	12.000	24
Macajuba	10	10	120	12.000	22
Miguel Calmon	8	8	96	12.000	34
Mundo Novo	6	6	48	8.000	6
Ruy Barbosa	5	5	60	12.000	10
Tapiramutá	8	8	64	8.000	8
Piemonte da Diamantina	58	58	743	12.810	294
Caém	8	8	88	11.000	35
Jacobina	25	25	300	12.000	135
Mirangaba	10	10	125	12.500	50
Saúde	7	7	130	18.571	39
Serrolândia	8	8	100	12.500	35
Semi-árido Nordeste II	40	40	500	12.500	162
Euclides da Cunha	10	10	50	5.000	4
Paripiranga	30	30	450	15.000	158
Agreste de Alagoinhas/Litoral Norte	37.057	37.057	546.753	14.754	98.554
Acajutiba	180	180	3.600	20.000	648
Alagoinhas	1.100	1.100	16.500	15.000	2.970
Aporá	75	75	1.125	15.000	203
Araçás	40	40	600	15.000	111
Aramari	150	150	2.250	15.000	416
Cardeal da Silva	60	60	960	16.000	182
Catu	30	30	420	14.000	78
Conde	95	95	1.900	20.000	342
Crisópolis	190	190	2.660	14.000	492
Entre Rios	650	650	10.400	16.000	1.872
Esplanada	450	450	9.000	20.000	1.620
Inhambupe	5.350	5.350	64.200	12.000	9.630
Itapicuru	6.400	6.400	96.000	15.000	19.200
Jandaíra	800	800	16.000	20.000	2.880
Mata de São João	7	7	98	14.000	18
Olindina	320	320	4.800	15.000	960
Ouriçangas	22	22	308	14.000	59
Pedraõ	10	10	140	14.000	26
Pojuca	28	28	392	14.000	71

3.2.2 Área plantada e colhida, quantidade produzida, rendimento médio e valor das culturas permanentes, segundo o Território de Identidade e municípios – Bahia – 2005

(continuação)

Território de Identidade e municípios	Área plantada (ha)	Área colhida (ha)	Quantidade produzida (t)	Rendimento médio (kg/ha)	Valor (R\$ 1.000)
Rio Real	21.000	21.000	315.000	15.000	56.700
Sátiro Dias	100	100	400	4.000	76
Portal do Sertão	405	405	3.958	9.773	585
Água Fria	15	15	110	7.333	39
Amélia Rodrigues	8	8	200	25.000	100
Conceição da Feira	100	100	1.500	15.000	150
Conceição do Jacuípe	22	22	163	7.409	65
Coração de Maria	37	37	273	7.378	24
Feira de Santana	105	105	788	7.504	32
Ipecaetá	6	6	45	7.500	13
Irará	45	45	360	8.000	112
Santa Bárbara	17	17	128	7.529	8
Santanópolis	22	22	165	7.500	8
Santo Estêvão	4	4	30	7.500	2
São Gonçalo dos Campos	16	16	118	7.375	9
Teodoro Sampaio	2	2	30	15.000	9
Terra Nova	6	6	48	8.000	14
Vitória da Conquista	145	145	1.390	9.586	215
Barra do Choça	60	60	600	10.000	120
Caraíbas	10	10	100	10.000	15
Jacaraci	10	10	80	8.000	4
Licínio de Almeida	9	9	72	8.000	4
Mortugaba	11	11	88	8.000	4
Vitória da Conquista	45	45	450	10.000	68
Recôncavo	9.861	9.861	199.006	20.181	59.170
Cabaceiras do Paraguaçu	650	650	9.750	15.000	975
Cachoeira	143	143	2.145	15.000	215
Castro Alves	420	420	10.080	24.000	3.898
Conceição do Almeida	773	773	18.552	24.000	7.173
Cruz das Almas	1.959	1.959	47.016	24.000	20.687
Dom Macedo Costa	50	50	975	19.500	127
Governador Mangabeira	1.130	1.130	16.950	15.000	1.695
Maragogipe	280	280	4.200	15.000	420
Muniz Ferreira	30	30	585	19.500	80
Muritiba	1.210	1.210	18.150	15.000	1.815
Nazaré	10	10	190	19.000	26
Santo Amaro	80	80	640	8.000	173
Santo Antônio de Jesus	850	850	16.575	19.500	2.254
São Felipe	420	420	10.080	24.000	3.898
São Félix	100	100	1.500	15.000	150
São Sebastião do Passé	14	14	210	15.000	63
Sapeaçu	1.642	1.642	39.408	24.000	15.237
Varzedo	100	100	2.000	20.000	284
Médio Rio de Contas	172	172	2.211	12.855	418
Aiquara	5	5	40	8.000	6
Apuarema	9	9	67	7.444	31
Barra do Rocha	5	5	70	14.000	13
Dário Meira	15	15	210	14.000	17

3.2.2 Área plantada e colhida, quantidade produzida, rendimento médio e valor das culturas permanentes, segundo o Território de Identidade e municípios – Bahia – 2005

(continuação)

Território de Identidade e municípios	Área plantada (ha)	Área colhida (ha)	Quantidade produzida (t)	Rendimento médio (kg/ha)	Valor (R\$ 1.000)
Gongogi	5	5	70	14.000	14
Ibirataia	85	85	1.190	14.000	238
Ipiaú	2	2	26	13.000	5
Itagi	3	3	24	8.000	5
Itagibá	10	10	140	14.000	27
Itamari	4	4	56	14.000	5
Jequié	5	5	40	8.000	6
Jitaúna	3	3	24	8.000	5
Nova Ibiá	5	5	30	6.000	6
Ubatã	16	16	224	14.000	40
Bacia do Rio Corrente	91	82	1.640	20.000	458
Brejolândia	5	5	100	20.000	13
Cocos	2	2	40	20.000	14
Coribe	25	18	360	20.000	130
Correntina	7	7	140	20.000	49
Jaborandi	8	8	160	20.000	56
Santa Maria da Vitória	14	14	280	20.000	101
Santana	15	15	300	20.000	36
São Félix do Coribe	8	6	120	20.000	43
Serra Dourada	4	4	80	20.000	10
Tabocas do Brejo Velho	3	3	60	20.000	6
Piemonte Norte do Itapicuru	23	23	156	6.783	60
Antônio Gonçalves	2	2	12	6.000	5
Caldeirão Grande	3	3	36	12.000	12
Campo Formoso	8	8	48	6.000	19
Pindobaçu	4	4	24	6.000	10
Senhor do Bonfim	6	6	36	6.000	14
Metropolitana de Salvador	26	26	364	14.000	60
Candeias	8	8	120	15.000	36
Lauro de Freitas	7	7	91	13.000	9
Salvador	1	1	13	13.000	1
Simões Filho	10	10	140	14.000	14
Limão					
Estado da Bahia	2.568	2.568	34.070	13.267	13.701
Irecê	19	19	57	3.000	6
Lapão	15	15	45	3.000	5
Presidente Dutra	4	4	12	3.000	1
Velho Chico	1	1	6	6.000	1
Sítio do Mato	1	1	6	6.000	1
Sisal	16	16	78	4.875	46
Biritinga	10	10	50	5.000	30
Lamarão	1	1	4	4.000	2
Serrinha	4	4	20	5.000	12
Teofilândia	1	1	4	4.000	2

3.2.2 Área plantada e colhida, quantidade produzida, rendimento médio e valor das culturas permanentes, segundo o Território de Identidade e municípios – Bahia – 2005

(continuação)

Território de Identidade e municípios	Área plantada (ha)	Área colhida (ha)	Quantidade produzida (t)	Rendimento médio (kg/ha)	Valor (R\$ 1.000)
Litoral Sul	15	15	120	8.000	46
Ibirapitanga	15	15	120	8.000	46
Baixo Sul	42	42	436	10.381	127
Aratuípe	10	10	180	18.000	23
Gandu	12	12	96	8.000	38
Wenceslau Guimarães	20	20	160	8.000	66
Extremo Sul	426	426	4.076	9.568	1.887
Alcobaça	75	75	522	6.960	261
Caravelas	160	160	1.128	7.050	564
Eunápolis	65	65	780	12.000	351
Itamaraju	16	16	112	7.000	56
Jucuruçu	6	6	39	6.500	20
Mucuri	10	10	210	21.000	84
Nova Viçosa	15	15	315	21.000	120
Porto Seguro	40	40	480	12.000	216
Prado	20	20	136	6.800	68
Santa Cruz Cabrália	5	5	60	12.000	29
Teixeira de Freitas	14	14	294	21.000	118
Vale do Jiquiriçá	34	34	403	11.853	133
Amargosa	6	6	90	15.000	14
Itiruçu	10	10	98	9.800	63
Lagedo do Tabocal	10	10	95	9.500	38
São Miguel das Matas	8	8	120	15.000	18
Sertão de São Francisco	127	127	1.058	8.331	630
Casa Nova	25	25	250	10.000	148
Curaçá	5	5	40	8.000	24
Juazeiro	75	75	600	8.000	360
Pilão Arcado	2	2	8	4.000	2
Sobradinho	20	20	160	8.000	96
Oeste Baiano	560	560	11.745	20.973	2.898
Barreiras	140	140	2.940	21.000	736
Formosa do Rio Preto	45	45	945	21.000	227
Luís Eduardo Magalhães	85	85	1.770	20.823	416
Riachão das Neves	25	25	525	21.000	126
São Desidério	265	265	5.565	21.000	1.393
Piemonte do Paraguçu	354	354	2.564	7.243	282
Iaçú	50	50	150	3.000	17
Itaberaba	300	300	2.400	8.000	264
Miguel Calmon	4	4	14	3.500	1
Piemonte da Diamantina	10	10	35	3.500	1
Jacobina	6	6	22	3.666	1
Mirangaba	2	2	6	3.000	-
Saúde	2	2	7	3.500	-

3.2.2 Área plantada e colhida, quantidade produzida, rendimento médio e valor das culturas permanentes, segundo o Território de Identidade e municípios – Bahia – 2005

(continuação)

Território de Identidade e municípios	Área plantada (ha)	Área colhida (ha)	Quantidade produzida (t)	Rendimento médio (kg/ha)	Valor (R\$ 1.000)
Agreste de Alagoinhas/Litoral Norte	175	175	3.325	19.000	998
Alagoinhas	16	16	208	13.000	62
Araçás	3	3	39	13.000	12
Aramari	2	2	26	13.000	8
Catu	4	4	52	13.000	16
Rio Real	150	150	3.000	20.000	900
Portal do Sertão	3	3	36	12.000	27
Conceição da Feira	3	3	36	12.000	27
Recôncavo	701	701	9.676	13.803	6.447
Cabaceiras do Paraguaçu	50	50	600	12.000	450
Cachoeira	5	5	60	12.000	45
Castro Alves	26	26	468	18.000	252
Conceição do Almeida	27	27	486	18.000	270
Cruz das Almas	64	64	1.152	18.000	640
Governador Mangabeira	29	29	348	12.000	261
Muniz Ferreira	3	3	54	18.000	7
Muritiba	398	398	4.776	12.000	3.582
Santo Antônio de Jesus	5	5	40	8.000	5
São Felipe	58	58	1.044	18.000	577
Sapeaçu	36	36	648	18.000	358
Médio Rio de Contas	81	81	436	5.383	170
Barra do Rocha	1	1	1	1.000	-
Dário Meira	10	10	60	6.000	24
Gongogi	3	3	39	13.000	15
Ibirataia	50	50	200	4.000	80
Itagibá	8	8	64	8.000	24
Ubatã	9	9	72	8.000	27
Bacia do Rio Corrente	2	2	12	6.000	1
Santana	2	2	12	6.000	1
Piemonte Norte do Itapicuru	2	2	7	3.500	-
Caldeirão Grande	2	2	7	3.500	-
Mamão					
Estado da Bahia	13.591	13.475	726.991	53.951	270.174
Irecê	38	38	1.520	40.000	278
Barra do Mendes	1	1	40	40.000	5
Barro Alto	1	1	40	40.000	5
Canarana	1	1	40	40.000	6
Ibipeba	3	3	120	40.000	30
Irecê	2	2	80	40.000	16
Lapão	30	30	1.200	40.000	216
Velho Chico	15	15	300	20.000	103
Bom Jesus da Lapa	11	11	220	20.000	73
Paratinga	4	4	80	20.000	30

3.2.2 Área plantada e colhida, quantidade produzida, rendimento médio e valor das culturas permanentes, segundo o Território de Identidade e municípios – Bahia – 2005

(continuação)

Território de Identidade e municípios	Área plantada (ha)	Área colhida (ha)	Quantidade produzida (t)	Rendimento médio (kg/ha)	Valor (R\$ 1.000)
Chapada Diamantina	35	35	1.265	36.143	283
Iraquara	5	5	45	9.000	18
Marcionílio Souza	3	3	90	30.000	25
Morro do Chapéu	7	7	280	40.000	34
Utinga	15	15	600	40.000	132
Wagner	5	5	250	50.000	74
Litoral Sul	101	95	1.796	18.905	1.143
Canavieiras	12	12	90	7.500	60
Ibirapitanga	10	10	300	30.000	87
Ilhéus	60	60	1.200	20.000	864
Itacaré	2	2	6	3.000	4
Maraú	1	1	20	20.000	6
Una	16	10	180	18.000	122
Baixo Sul	310	310	4.662	15.039	1.776
Camamu	18	18	216	12.000	76
Gandu	13	13	325	25.000	91
Igrapiúna	3	3	36	12.000	13
Ituberá	10	10	120	12.000	42
Nilo Peçanha	15	15	180	12.000	72
Presidente Tancredo Neves	15	15	195	13.000	68
Taperoá	100	100	1.200	12.000	480
Teolândia	6	6	180	30.000	50
Valença	80	80	960	12.000	384
Wenceslau Guimarães	50	50	1.250	25.000	500
Extremo Sul	9.852	9.852	573.093	58.170	192.071
Alcobaça	485	485	30.555	63.000	8.250
Belmonte	285	285	9.975	35.000	3.491
Caravelas	154	154	9.702	63.000	2.620
Eunápolis	800	800	20.000	25.000	8.300
Ibirapoã	159	159	10.653	67.000	4.794
Itabela	840	840	40.320	48.000	14.717
Itamaraju	560	560	36.120	64.500	9.752
Mucuri	893	893	60.724	68.000	26.111
Nova Viçosa	542	542	35.772	66.000	15.382
Porto Seguro	1.000	1.000	45.000	45.000	17.325
Prado	3.400	3.400	227.800	67.000	61.506
Santa Cruz Cabrália	80	80	2.000	25.000	700
Teixeira de Freitas	498	498	33.864	68.000	14.562
Vereda	156	156	10.608	68.000	4.561
Vale do Jiquiriçá	43	43	488	11.349	169
Amargosa	5	5	50	10.000	11
Itaquara	1	1	10	10.000	5
Itiruçu	4	4	40	10.000	16
Jiquiriçá	7	7	84	12.000	29
Laje	17	17	204	12.000	71
Maracás	4	4	40	10.000	16
Mutuípe	5	5	60	12.000	21

3.2.2 Área plantada e colhida, quantidade produzida, rendimento médio e valor das culturas permanentes, segundo o Território de Identidade e municípios – Bahia – 2005

(continuação)

Território de Identidade e municípios	Área plantada (ha)	Área colhida (ha)	Quantidade produzida (t)	Rendimento médio (kg/ha)	Valor (R\$ 1.000)
Sertão de São Francisco	81	81	1.872	23.111	1.123
Curaçá	36	36	882	24.500	529
Juazeiro	45	45	990	22.000	594
Oeste Baiano	2.205	2.205	99.980	45.342	54.597
Barreiras	600	600	27.000	45.000	14.850
Formosa do Rio Preto	100	100	4.500	45.000	2.412
Luís Eduardo Magalhães	750	750	33.750	45.000	18.233
São Desidério	755	755	34.730	46.000	19.102
Piemonte do Paraguaçu	92	92	3.330	36.196	1.128
Boa Vista do Tupim	15	15	600	40.000	228
Iaçú	50	50	1.750	35.000	578
Itaberaba	20	20	700	35.000	266
Tapiramutá	7	7	280	40.000	56
Agreste de Alagoinhas/Litoral Norte	142	142	4.312	30.366	2.633
Mata de São João	35	35	700	20.000	420
Pojuca	7	7	112	16.000	67
Rio Real	100	100	3.500	35.000	2.146
Portal do Sertão	4	4	80	20.000	96
Amélia Rodrigues	4	4	80	20.000	96
Vitória da Conquista	15	15	300	20.000	60
Anagé	10	10	200	20.000	40
Caraíbas	5	5	100	20.000	20
Recôncavo	49	49	569	11.612	358
Conceição do Almeida	3	3	39	13.000	24
Cruz das Almas	17	17	221	13.000	136
Dom Macedo Costa	4	4	40	10.000	17
Maragogipe	10	10	90	9.000	90
Santo Antônio de Jesus	5	5	49	9.800	11
São Felipe	4	4	52	13.000	32
Sapeaçu	6	6	78	13.000	48
Médio Rio de Contas	55	55	900	16.364	204
Barra do Rocha	10	10	250	25.000	68
Dário Meira	8	8	80	10.000	23
Ibirataia	5	5	50	10.000	15
Itagi	5	5	100	20.000	20
Jequié	15	15	300	20.000	42
Ubatã	12	12	120	10.000	36
Bacia do Rio Corrente	514	404	31.880	78.911	13.897
Coribe	1	1	80	80.000	33
Correntina	120	120	9.600	80.000	3.936
Jaborandi	35	35	2.800	80.000	1.260
Santa Maria da Vitória	40	40	3.200	80.000	1.440
Santana	8	8	200	25.000	28
São Félix do Coribe	310	200	16.000	80.000	7.200

3.2.2 Área plantada e colhida, quantidade produzida, rendimento médio e valor das culturas permanentes, segundo o Território de Identidade e municípios – Bahia – 2005

(continuação)

Território de Identidade e municípios	Área plantada (ha)	Área colhida (ha)	Quantidade produzida (t)	Rendimento médio (kg/ha)	Valor (R\$ 1.000)
Itaparica	30	30	534	17.800	181
Abaré	10	10	100	10.000	30
Glória	2	2	20	10.000	6
Rodelas	18	18	414	23.000	145
Piemonte Norte do Itapicuru	10	10	110	11.000	77
Campo Formoso	8	8	88	11.000	62
Senhor do Bonfim	2	2	22	11.000	15
Manga					
Estado da Bahia	23.320	20.213	396.662	19.624	201.003
Irecê	344	334	3.997	11.967	832
América Dourada	6	6	60	10.000	14
Barra do Mendes	85	85	510	6.000	128
Barro Alto	2	2	11	5.500	3
Canarana	4	4	20	5.000	5
Central	30	30	338	11.266	37
Gentio do Ouro	6	6	30	5.000	3
Ibipeba	40	40	1.200	30.000	216
Ibititá	15	15	150	10.000	39
Ipupiara	5	5	60	12.000	15
Irecê	15	15	150	10.000	45
Itaguaçu da Bahia	45	35	455	13.000	51
Mulungu do Morro	2	2	20	10.000	6
Presidente Dutra	24	24	288	12.000	84
São Gabriel	20	20	240	12.000	67
Uibaí	40	40	400	10.000	112
Xique-Xique	5	5	65	13.000	7
Velho Chico	732	732	7.675	10.485	2.225
Barra	32	32	384	12.000	88
Bom Jesus da Lapa	432	432	4.320	10.000	1.231
Brotas de Macaúbas	10	10	120	12.000	29
Carinhanha	50	50	700	14.000	245
Ibotirama	5	5	57	11.400	14
Malhada	5	5	70	14.000	25
Morpará	5	5	60	12.000	14
Muquém do São Francisco	2	2	24	12.000	6
Oliveira dos Brejinhos	15	15	180	12.000	45
Paratinga	172	172	1.720	10.000	516
Sítio do Mato	4	4	40	10.000	12
Chapada Diamantina	89	69	1.094	15.855	342
Iraquara	5	5	30	6.000	9
Lençóis	5	5	210	42.000	57
Marcionílio Souza	2	2	24	12.000	6
Morro do Chapéu	5	5	50	10.000	13
Rio de Contas	60	40	600	15.000	228
Utinga	2	2	30	15.000	5
Wagner	10	10	150	15.000	24

3.2.2 Área plantada e colhida, quantidade produzida, rendimento médio e valor das culturas permanentes, segundo o Território de Identidade e municípios – Bahia – 2005

(continuação)

Território de Identidade e municípios	Área plantada (ha)	Área colhida (ha)	Quantidade produzida (t)	Rendimento médio (kg/ha)	Valor (R\$ 1.000)
Sisal	104	104	1.678	16.135	374
Araci	5	5	35	7.000	18
Biritinga	10	10	90	9.000	45
Candeal	1	1	3	3.000	1
Cansanção	5	5	100	20.000	6
Itiúba	2	2	30	15.000	15
Monte Santo	5	5	150	30.000	11
Quijingue	1	1	30	30.000	2
Serrinha	51	51	408	8.000	204
Teofilândia	4	4	32	8.000	16
Tucano	20	20	800	40.000	56
Litoral Sul	49	42	732	17.429	360
Ibirapitanga	8	8	120	15.000	54
Maraú	41	34	612	18.000	306
Baixo Sul	12	12	160	13.333	79
Gandu	8	8	96	12.000	47
Wenceslau Guimarães	4	4	64	16.000	32
Extremo Sul	12	12	540	45.000	205
Guaratinga	12	12	540	45.000	205
Vale do Jiquiriçá	10	10	150	15.000	20
Iramaia	10	10	150	15.000	20
Sertão de São Francisco	10.347	10.347	258.147	24.949	149.702
Canudos	10	10	40	4.000	2
Casa Nova	1.426	1.426	35.650	25.000	20.677
Curaçá	1.460	1.460	36.500	25.000	21.170
Juazeiro	7.000	7.000	175.000	25.000	101.500
Pilão Arcado	5	5	37	7.400	30
Sento Sé	400	400	10.000	25.000	5.800
Sobradinho	45	45	900	20.000	522
Uauá	1	1	20	20.000	1
Oeste Baiano	785	785	10.197	12.990	3.429
Angical	60	60	720	12.000	245
Baianópolis	75	75	900	12.000	311
Barreiras	130	130	1.625	12.500	569
Buritirama	5	5	57	11.400	14
Formosa do Rio Preto	135	135	1.755	13.000	563
Luís Eduardo Magalhães	70	70	945	13.500	312
Riachão das Neves	110	110	1.430	13.000	501
São Desidério	200	200	2.765	13.825	914
Bacia do Paramirim	114	69	868	12.580	334
Boquira	9	9	108	12.000	27
Érico Cardoso	10	10	130	13.000	55
Ibipitanga	3	3	34	11.333	9
Macaúbas	55	10	120	12.000	54
Paramirim	32	32	416	13.000	166
Rio do Pires	5	5	60	12.000	23

3.2.2 Área plantada e colhida, quantidade produzida, rendimento médio e valor das culturas permanentes, segundo o Território de Identidade e municípios – Bahia – 2005

(continuação)

Território de Identidade e municípios	Área plantada (ha)	Área colhida (ha)	Quantidade produzida (t)	Rendimento médio (kg/ha)	Valor (R\$ 1.000)
Sertão Produtivo	8.195	5.195	77.725	14.962	31.717
Brumado	15	15	225	15.000	158
Contendas do Sincorá	20	20	300	15.000	39
Dom Basílio	2.000	1.000	15.000	15.000	6.750
Guanambi	80	80	1.080	13.500	378
Livramento de Nossa Senhora	6.000	4.000	60.000	15.000	24.000
Sebastião Laranjeiras	80	80	1.120	14.000	392
Piemonte do Paraguaçu	714	714	9.054	12.681	2.586
Boa Vista do Tupim	5	5	60	12.000	13
laçu	200	200	3.000	15.000	900
Ibiquera	2	2	30	15.000	4
Itaberaba	420	420	5.040	12.000	1.411
Macajuba	2	2	24	12.000	6
Miguel Calmon	35	35	350	10.000	123
Mundo Novo	15	15	150	10.000	36
Piritiba	2	2	20	10.000	5
Ruy Barbosa	25	25	300	12.000	66
Tapiramutá	8	8	80	10.000	22
Bacia do Jacuípe	9	9	30	3.333	10
Riachão do Jacuípe	8	8	20	2.500	6
São José do Jacuípe	1	1	10	10.000	4
Piemonte da Diamantina	114	114	1.185	10.395	448
Caém	2	2	22	11.000	9
Jacobina	25	25	288	11.520	115
Mirangaba	85	85	850	10.000	315
Saúde	2	2	25	12.500	9
Semi-árido Nordeste II	191	191	2.123	11.115	559
Banzaê	50	50	525	10.500	168
Cipó	5	5	53	10.600	6
Euclides da Cunha	6	6	180	30.000	11
Nova Soure	10	10	105	10.500	13
Ribeira do Amparo	20	20	210	10.500	25
Ribeira do Pombal	100	100	1.050	10.500	336
Portal do Sertão	11	11	33	3.000	9
Tanquinho	11	11	33	3.000	9
Vitória da Conquista	225	225	2.425	10.778	386
Anagé	70	70	700	10.000	119
Caraíbas	120	120	1.200	10.000	204
Mirante	35	35	525	15.000	63
Recôncavo	40	40	600	15.000	212
Santo Amaro	10	10	150	15.000	38
São Francisco do Conde	10	10	150	15.000	90
Saubara	20	20	300	15.000	84

3.2.2 Área plantada e colhida, quantidade produzida, rendimento médio e valor das culturas permanentes, segundo o Território de Identidade e municípios – Bahia – 2005

(continuação)

Território de Identidade e municípios	Área plantada (ha)	Área colhida (ha)	Quantidade produzida (t)	Rendimento médio (kg/ha)	Valor (R\$ 1.000)
Médio Rio de Contas	159	159	1.575	9.906	529
Barra do Rocha	5	5	75	15.000	34
Dário Meira	8	8	112	14.000	54
Gongogi	2	2	28	14.000	14
Ibirataia	80	80	400	5.000	200
Itagibá	15	15	225	15.000	101
Jequié	42	42	630	15.000	76
Ubatã	7	7	105	15.000	50
Bacia do Rio Corrente	529	504	8.888	17.635	3.179
Brejoândia	15	15	180	12.000	16
Coribe	80	65	1.300	20.000	501
Correntina	12	9	180	20.000	69
Santa Maria da Vitória	49	42	840	20.000	323
Santana	130	130	1.560	12.000	593
São Félix do Coribe	239	239	4.780	20.000	1.673
Tabocas do Brejo Velho	4	4	48	12.000	4
Itaparica	351	351	4.879	13.900	2.053
Abaré	250	250	3.375	13.500	1.350
Chorrochó	15	15	300	20.000	105
Glória	33	33	462	14.000	129
Paulo Afonso	10	10	140	14.000	48
Rodelas	43	43	602	14.000	421
Piemonte Norte do Itapicuru	108	108	1.620	15.000	783
Antônio Gonçalves	5	5	75	15.000	30
Campo Formoso	15	15	225	15.000	101
Jaguarari	5	5	75	15.000	34
Pindobaçu	3	3	45	15.000	18
Ponto Novo	74	74	1.110	15.000	555
Senhor do Bonfim	6	6	90	15.000	45
Metropolitana de Salvador	76	76	1.287	16.934	636
Camaçari	15	15	390	26.000	187
Itaparica	25	25	375	15.000	188
Lauro de Freitas	3	3	36	12.000	18
Simões Filho	3	3	36	12.000	18
Vera Cruz	30	30	450	15.000	225
Maracujá					
Estado da Bahia	10.757	10.757	139.910	13.006	83.614
Irecê	53	53	880	16.604	122
Canarana	5	5	75	15.000	10
Ibipeba	10	10	200	20.000	24
Ibititá	3	3	60	20.000	11
Irecê	3	3	60	20.000	8
João Dourado	1	1	15	15.000	2
Jussara	30	30	450	15.000	63
São Gabriel	1	1	20	20.000	4

3.2.2 Área plantada e colhida, quantidade produzida, rendimento médio e valor das culturas permanentes, segundo o Território de Identidade e municípios – Bahia – 2005

(continuação)

Território de Identidade e municípios	Área plantada (ha)	Área colhida (ha)	Quantidade produzida (t)	Rendimento médio (kg/ha)	Valor (R\$ 1.000)
Velho Chico	246	246	3.444	14.000	2.583
Bom Jesus da Lapa	196	196	2.744	14.000	2.058
Serra do Ramalho	50	50	700	14.000	525
Chapada Diamantina	83	83	1.176	14.169	274
Bonito	30	30	300	10.000	39
Iraquara	5	5	70	14.000	32
Morro do Chapéu	20	20	300	15.000	90
Seabra	4	4	56	14.000	25
Utinga	6	6	90	15.000	12
Wagner	18	18	360	20.000	76
Sisal	90	90	537	5.967	325
Araci	35	35	210	6.000	126
Biritinga	50	50	300	6.000	180
Lamarão	3	3	15	5.000	12
Serrinha	2	2	12	6.000	7
Litoral Sul	73	73	760	10.411	435
Almadina	1	1	5	5.000	3
Canavieiras	8	8	56	7.000	31
Ibirapitanga	20	20	200	10.000	96
Ilhéus	25	25	325	13.000	205
Itacaré	3	3	21	7.000	12
Itajuípe	3	3	30	10.000	17
Una	10	10	100	10.000	57
Uruçuca	3	3	23	7.666	14
Baixo Sul	436	436	5.262	12.069	2.195
Camamu	10	10	140	14.000	49
Gandu	40	40	520	13.000	250
Igrapiúna	5	5	60	12.000	21
Ituberá	5	5	60	12.000	21
Nilo Peçanha	4	4	48	12.000	14
Pirai do Norte	7	7	84	12.000	25
Presidente Tancredo Neves	50	50	600	12.000	180
Taperoá	30	30	360	12.000	108
Teolândia	15	15	150	10.000	75
Valença	70	70	840	12.000	252
Wenceslau Guimarães	200	200	2.400	12.000	1.200
Extremo Sul	1.046	1.046	22.490	21.501	17.099
Alcobaça	250	250	6.000	24.000	4.980
Belmonte	5	5	75	15.000	47
Caravelas	350	350	8.050	23.000	6.682
Eunápolis	110	110	1.100	10.000	792
Ibirapoá	18	18	450	25.000	198
Itamaraju	30	30	630	21.000	523
Itanhém	25	25	625	25.000	275
Medeiros Neto	15	15	375	25.000	154
Mucuri	15	15	375	25.000	150
Nova Viçosa	29	29	725	25.000	305

3.2.2 Área plantada e colhida, quantidade produzida, rendimento médio e valor das culturas permanentes, segundo o Território de Identidade e municípios – Bahia – 2005

(continuação)

Território de Identidade e municípios	Área plantada (ha)	Área colhida (ha)	Quantidade produzida (t)	Rendimento médio (kg/ha)	Valor (R\$ 1.000)
Porto Seguro	50	50	750	15.000	488
Prado	120	120	2.760	23.000	2.208
Santa Cruz Cabrália	15	15	225	15.000	153
Vereda	14	14	350	25.000	144
Vale do Jiquiriçá	2.333	2.333	29.737	12.746	22.879
Amargosa	15	15	210	14.000	59
Brejões	160	160	1.922	12.012	1.634
Cravolândia	55	55	666	12.109	546
Elísio Medrado	4	4	56	14.000	16
Irajuba	54	54	653	12.092	490
Itaquara	128	128	1.542	12.046	1.157
Itiruçu	410	410	5.330	13.000	4.531
Jaguaquara	620	620	8.060	13.000	6.851
Jiquiriçá	8	8	96	12.000	31
Lafayette Coutinho	70	70	840	12.000	151
Lagedo do Tabocal	206	206	2.678	13.000	2.009
Laje	140	140	1.680	12.000	538
Maracás	162	162	2.106	13.000	1.790
Mutuípe	15	15	180	12.000	58
Nova Itarana	52	52	676	13.000	507
Planaltino	58	58	754	13.000	566
Santa Inês	16	16	208	13.000	177
Ubaíra	160	160	2.080	13.000	1.768
Sertão de São Francisco	560	560	8.100	14.464	4.860
Curaçá	25	25	350	14.000	210
Juazeiro	520	520	7.540	14.500	4.524
Sobradinho	15	15	210	14.000	126
Oeste Baiano	145	145	3.132	21.600	2.202
Barreiras	20	20	440	22.000	312
Formosa do Rio Preto	100	100	2.129	21.290	1.490
São Desidério	25	25	563	22.520	400
Bacia do Paramirim	53	53	593	11.189	257
Caturama	15	15	150	10.000	60
Érico Cardoso	10	10	110	11.000	50
Paramirim	20	20	240	12.000	108
Rio do Pires	8	8	93	11.625	39
Sertão Produtivo	2.893	2.893	38.621	13.350	18.582
Caculé	7	7	52	7.428	3
Caetité	37	37	426	11.513	23
Contendas do Sincorá	12	12	144	12.000	23
Dom Basílio	1.500	1.500	18.000	12.000	8.640
Guanambi	4	4	60	15.000	19
Ibiassucê	8	8	64	8.000	4
Livramento de Nossa Senhora	1.300	1.300	19.500	15.000	9.750
Sebastião Laranjeiras	25	25	375	15.000	120

3.2.2 Área plantada e colhida, quantidade produzida, rendimento médio e valor das culturas permanentes, segundo o Território de Identidade e municípios – Bahia – 2005

(continuação)

Território de Identidade e municípios	Área plantada (ha)	Área colhida (ha)	Quantidade produzida (t)	Rendimento médio (kg/ha)	Valor (R\$ 1.000)
Piemonte do Paraguaçu	29	29	500	17.241	196
laçu	20	20	400	20.000	160
Miguel Calmon	2	2	12	6.000	5
Santa Terezinha	2	2	38	19.000	22
Tapiramutá	5	5	50	10.000	9
Piemonte da Diamantina	17	17	102	6.000	43
Caém	2	2	12	6.000	6
Capim Grosso	6	6	36	6.000	13
Jacobina	5	5	30	6.000	14
Saúde	4	4	24	6.000	10
Semi-árido Nordeste II	80	80	400	5.000	320
Nova Soure	80	80	400	5.000	320
Agreste de Alagoinhas/Litoral Norte	1.765	1.765	13.490	7.643	5.546
Acajutiba	20	20	160	8.000	61
Alagoinhas	18	18	81	4.500	31
Aporá	10	10	80	8.000	30
Araçás	4	4	28	7.000	11
Aramari	8	8	56	7.000	21
Cardeal da Silva	10	10	100	10.000	39
Catu	5	5	35	7.000	14
Conde	95	95	760	8.000	289
Crisópolis	10	10	70	7.000	27
Entre Rios	35	35	350	10.000	123
Esplanada	300	300	2.400	8.000	912
Inhambupe	70	70	700	10.000	238
Itapicuru	200	200	1.000	5.000	800
Jandaíra	150	150	1.200	8.000	456
Olindina	20	20	100	5.000	80
Pojuca	10	10	70	7.000	27
Rio Real	700	700	5.600	8.000	2.128
Sátiro Dias	100	100	700	7.000	259
Portal do Sertão	86	86	1.831	21.291	1.130
Água Fria	3	3	69	23.000	39
Amélia Rodrigues	5	5	60	12.000	108
Conceição da Feira	3	3	30	10.000	33
Conceição do Jacuípe	4	4	100	25.000	49
Coração de Maria	8	8	216	27.000	113
Feira de Santana	32	32	640	20.000	404
Ipecaetá	2	2	52	26.000	27
Irará	2	2	48	24.000	25
Santa Bárbara	1	1	22	22.000	12
Santo Estêvão	15	15	360	24.000	181
São Gonçalo dos Campos	8	8	216	27.000	112
Teodoro Sampaio	3	3	18	6.000	27
Vitória da Conquista	325	325	3.080	9.477	855
Anagé	20	20	140	7.000	21

3.2.2 Área plantada e colhida, quantidade produzida, rendimento médio e valor das culturas permanentes, segundo o Território de Identidade e municípios – Bahia – 2005

(continuação)

Território de Identidade e municípios	Área plantada (ha)	Área colhida (ha)	Quantidade produzida (t)	Rendimento médio (kg/ha)	Valor (R\$ 1.000)
Barra do Choça	80	80	960	12.000	144
Planalto	25	25	250	10.000	100
Poções	110	110	1.100	10.000	495
Vitória da Conquista	90	90	630	7.000	95
Recôncavo	117	117	1.379	11.786	1.289
Cabaceiras do Paraguaçu	7	7	70	10.000	77
Cachoeira	18	18	180	10.000	198
Cruz das Almas	3	3	57	19.000	39
Governador Mangabeira	11	11	110	10.000	121
Maragogipe	20	20	200	10.000	220
Muritiba	10	10	100	10.000	110
Santo Amaro	20	20	240	12.000	264
Santo Antônio de Jesus	10	10	125	12.500	35
São Felipe	2	2	38	19.000	26
São Félix	5	5	50	10.000	55
Sapeaçu	11	11	209	19.000	144
Médio Rio de Contas	228	228	2.718	11.921	1.412
Apuarema	60	60	732	12.200	622
Barra do Rocha	10	10	120	12.000	58
Boa Nova	8	8	96	12.000	16
Dário Meira	15	15	180	12.000	86
Ibirataia	35	35	420	12.000	210
Ipiaú	10	10	120	12.000	60
Itagi	5	5	60	12.000	10
Itagibá	5	5	60	12.000	29
Itamari	10	10	100	10.000	46
Jequié	35	35	420	12.000	71
Nova Ibiá	5	5	50	10.000	24
Ubatã	30	30	360	12.000	180
Bacia do Rio Corrente	60	60	1.320	22.000	832
Santana	60	60	1.320	22.000	832
Itaparica	13	13	150	11.538	48
Glória	10	10	120	12.000	40
Rodelas	3	3	30	10.000	8
Piemonte Norte do Itapicuru	20	20	160	8.000	111
Campo Formoso	6	6	48	8.000	43
Ponto Novo	12	12	96	8.000	58
Senhor do Bonfim	2	2	16	8.000	10
Metropolitana de Salvador	6	6	48	8.000	29
Candeias	6	6	48	8.000	29
Marmelo					
Estado da Bahia	7	7	70	10.000	235
Chapada Diamantina	7	7	70	10.000	235
Morro do Chapéu	7	7	70	10.000	235

3.2.2 Área plantada e colhida, quantidade produzida, rendimento médio e valor das culturas permanentes, segundo o Território de Identidade e municípios – Bahia – 2005

(continuação)

Território de Identidade e municípios	Área plantada (ha)	Área colhida (ha)	Quantidade produzida (t)	Rendimento médio (kg/ha)	Valor (R\$ 1.000)
Palmito					
Estado da Bahia	3.397	2.583	3.692	1.429	5.825
Litoral Sul	1.926	1.112	2.009	1.807	3.128
Almadina	12	12	26	2.166	39
Arataca	10	10	12	1.200	18
Barro Preto	3	3	6	2.000	9
Buerarema	19	15	16	1.066	24
Camacan	58	58	142	2.448	213
Coaraci	23	23	46	2.000	69
Ibirapitanga	65	65	162	2.492	257
Ilhéus	60	27	59	2.185	89
Itacaré	2	2	3	1.500	5
Itajuípe	8	8	20	2.500	26
Maraú	24	15	13	866	21
Santa Luzia	10	10	15	1.500	23
Una	1.286	762	1.265	1.660	1.999
Uruçuca	346	102	224	2.196	336
Baixo Sul	1.366	1.366	1.436	1.051	2.298
Camamu	410	410	431	1.051	690
Igrapiúna	400	400	420	1.050	672
Ituberá	390	390	410	1.051	656
Nilo Peçanha	21	21	22	1.047	35
Piraí do Norte	16	16	17	1.062	27
Presidente Tancredo Neves	3	3	3	1.000	5
Taperoá	120	120	126	1.050	202
Valença	6	6	7	1.166	11
Médio Rio de Contas	105	105	247	2.352	401
Barra do Rocha	15	15	42	2.800	67
Ibirataia	50	50	105	2.100	166
Ubatã	40	40	100	2.500	168
Pimenta-do-reino					
Estado da Bahia	1.492	1.469	3.636	2.475	9.875
Chapada Diamantina	2	2	4	2.000	14
Utinga	2	2	4	2.000	14
Litoral Sul	125	102	219	2.147	679
Arataca	16	16	56	3.500	129
Ibirapitanga	10	10	30	3.000	74
Ilhéus	3	3	2	666	9
Maraú	15	14	13	928	32
Santa Luzia	16	16	56	3.500	168
Una	62	40	60	1.500	258
Uruçuca	3	3	2	666	9

3.2.2 Área plantada e colhida, quantidade produzida, rendimento médio e valor das culturas permanentes, segundo o Território de Identidade e municípios – Bahia – 2005

(continuação)

Território de Identidade e municípios	Área plantada (ha)	Área colhida (ha)	Quantidade produzida (t)	Rendimento médio (kg/ha)	Valor (R\$ 1.000)
Baixo Sul	807	807	1.312	1.626	3.416
Camamu	30	30	36	1.200	108
Gandu	50	50	150	3.000	375
Igrapiúna	10	10	10	1.000	30
Ituberá	230	230	276	1.200	828
Jaguaripe	2	2	3	1.500	10
Nilo Peçanha	45	45	54	1.200	162
Pirai do Norte	5	5	6	1.200	18
Presidente Tancredo Neves	20	20	24	1.200	72
Taperoá	140	140	168	1.200	504
Teolândia	15	15	39	2.600	80
Valença	130	130	156	1.200	468
Wenceslau Guimarães	130	130	390	3.000	761
Extremo Sul	525	525	2.042	3.890	5.607
Alcobaça	100	100	400	4.000	920
Belmonte	19	19	23	1.210	90
Caravelas	50	50	198	3.960	455
Eunápolis	60	60	210	3.500	861
Ibirapoã	13	13	40	3.076	120
Itabela	7	7	27	3.857	108
Itamaraju	99	99	416	4.202	957
Jucuruçu	37	37	152	4.108	350
Porto Seguro	50	50	200	4.000	800
Prado	78	78	328	4.205	754
Santa Cruz Cabrália	12	12	48	4.000	192
Vale do Jiquiriçá	15	15	18	1.200	54
Jiquiriçá	5	5	6	1.200	18
Laje	5	5	6	1.200	18
Mutuípe	5	5	6	1.200	18
Médio Rio de Contas	13	13	31	2.385	74
Barra do Rocha	1	1	2	2.000	5
Ibirataia	5	5	12	2.400	30
Itamari	4	4	10	2.500	21
Nova Ibiá	3	3	7	2.333	18
Metropolitana de Salvador	5	5	10	2.000	33
Simões Filho	5	5	10	2.000	33

Sisal ou agave (fibra)

Estado da Bahia	225.018	224.818	194.503	865	176.825
Irecê	4.430	4.230	3.607	853	2.917
América Dourada	300	100	70	700	56
Barra do Mendes	120	120	96	800	77
Barro Alto	250	250	250	1.000	200
Cafarnaum	1.000	1.000	700	700	602
Canarana	520	520	572	1.100	446
Ibipeba	250	250	275	1.100	220
Ibititá	300	300	300	1.000	240

3.2.2 Área plantada e colhida, quantidade produzida, rendimento médio e valor das culturas permanentes, segundo o Território de Identidade e municípios – Bahia – 2005

(continuação)

Território de Identidade e municípios	Área plantada (ha)	Área colhida (ha)	Quantidade produzida (t)	Rendimento médio (kg/ha)	Valor (R\$ 1.000)
João Dourado	120	120	120	1.000	96
Jussara	20	20	20	1.000	16
Lapão	120	120	132	1.100	106
Mulungu do Morro	1.200	1.200	840	700	672
Presidente Dutra	20	20	22	1.100	18
São Gabriel	80	80	80	1.000	64
Uibaí	130	130	130	1.000	104
Chapada Diamantina	6.520	6.520	4.564	700	3.651
Morro do Chapéu	6.500	6.500	4.550	700	3.640
Utinga	20	20	14	700	11
Sisal	97.600	97.600	89.295	915	84.670
Araci	10.400	10.400	10.400	1.000	9.360
Barrocas	4.000	4.000	4.400	1.100	3.960
Candeal	190	190	171	900	162
Cansanção	2.500	2.500	2.000	800	1.800
Conceição do Coité	18.000	18.000	16.200	900	15.876
Ichu	60	60	54	900	51
Itiúba	6.400	6.400	5.440	850	4.896
Monte Santo	1.800	1.800	1.440	800	1.296
Nordestina	4.000	4.000	3.600	900	3.420
Queimadas	6.500	6.500	5.850	900	5.558
Quijingue	600	600	480	800	432
Retirolândia	6.000	6.000	5.400	900	5.292
Santaluz	18.500	18.500	16.650	900	15.818
São Domingos	6.000	6.000	5.400	900	5.292
Serrinha	40	40	40	1.000	36
Teofilândia	760	760	1.140	1.500	1.026
Tucano	350	350	280	800	252
Valente	11.500	11.500	10.350	900	10.143
Vale do Jiquiriçá	2.010	2.010	1.417	705	1.724
Brejões	515	515	365	708	442
Cravolândia	118	118	83	703	102
Irajuba	202	202	143	707	172
Milagres	115	115	81	704	98
Nova Itarana	760	760	535	703	658
Planaltino	100	100	70	700	84
Santa Inês	200	200	140	700	168
Sertão de São Francisco	1.750	1.750	1.400	800	1.196
Canudos	800	800	640	800	512
Uauá	950	950	760	800	684
Piemonte do Paraguauçu	433	433	334	771	272
Itatim	51	51	45	882	34
Miguel Calmon	200	200	160	800	136
Mundo Novo	35	35	25	714	20
Piritiba	120	120	84	700	66
Santa Terezinha	7	7	6	857	5
Tapiramutá	20	20	14	700	11

3.2.2 Área plantada e colhida, quantidade produzida, rendimento médio e valor das culturas permanentes, segundo o Território de Identidade e municípios – Bahia – 2005

(continuação)

Território de Identidade e municípios	Área plantada (ha)	Área colhida (ha)	Quantidade produzida (t)	Rendimento médio (kg/ha)	Valor (R\$ 1.000)
Bacia do Jacuípe	5.080	5.080	4.569	899	3.707
Capela do Alto Alegre	210	210	189	900	180
Gavião	550	550	495	900	470
Mairi	500	500	500	1.000	203
Nova Fátima	760	760	684	900	650
Pé de Serra	110	110	99	900	94
Quixabeira	830	830	768	925	614
Riachão do Jacuípe	220	220	198	900	188
São José do Jacuípe	1.800	1.800	1.548	860	1.238
Várzea do Poço	100	100	88	880	70
Piemonte da Diamantina	37.350	37.350	29.969	802	25.287
Caém	120	120	96	800	77
Capim Grosso	1.200	1.200	960	800	816
Jacobina	13.770	13.770	11.016	800	9.364
Mirangaba	5.500	5.500	4.620	840	3.927
Ourolândia	6.000	6.000	4.980	830	4.233
Saúde	60	60	52	866	44
Serrolândia	500	500	405	810	344
Umburanas	5.000	5.000	4.200	840	3.570
Várzea Nova	5.200	5.200	3.640	700	2.912
Semi-árido Nordeste II	500	500	400	800	360
Euclides da Cunha	500	500	400	800	360
Piemonte Norte do Itapicuru	69.345	69.345	58.948	850	53.045
Andorinha	130	130	111	853	100
Caldeirão Grande	100	100	90	900	72
Campo Formoso	68.300	68.300	58.055	850	52.250
Pindobaçu	35	35	29	828	26
Ponto Novo	780	780	663	850	597
Tangerina					
Estado da Bahia	582	582	10.351	17.785	2.149
Litoral Sul	5	5	45	9.000	25
Ibirapitanga	5	5	45	9.000	25
Baixo Sul	21	21	315	15.000	183
Gandu	8	8	120	15.000	66
Wenceslau Guimarães	13	13	195	15.000	117
Vale do Jiquiriçá	5	5	80	16.000	12
São Miguel das Matas	5	5	80	16.000	12
Oeste Baiano	60	60	720	12.000	216
Barreiras	55	55	660	12.000	198
São Desidério	5	5	60	12.000	18
Piemonte da Diamantina	4	4	22	5.500	4
Jacobina	4	4	22	5.500	4

3.2.2 Área plantada e colhida, quantidade produzida, rendimento médio e valor das culturas permanentes, segundo o Território de Identidade e municípios – Bahia – 2005

(continuação)

Território de Identidade e municípios	Área plantada (ha)	Área colhida (ha)	Quantidade produzida (t)	Rendimento médio (kg/ha)	Valor (R\$ 1.000)
Agreste de Alagoinhas/Litoral Norte	125	125	2.465	19.720	616
Alagoinhas	5	5	65	13.000	16
Rio Real	120	120	2.400	20.000	600
Recôncavo	335	335	6.449	19.251	948
Castro Alves	9	9	207	23.000	42
Conceição do Almeida	8	8	184	23.000	37
Cruz das Almas	11	11	253	23.000	51
Dom Macedo Costa	8	8	144	18.000	20
Nazaré	3	3	54	18.000	7
Santo Antônio de Jesus	270	270	5.049	18.700	687
São Felipe	8	8	184	23.000	37
Sapeaçu	10	10	230	23.000	46
Varzedo	8	8	144	18.000	21
Médio Rio de Contas	27	27	255	9.444	144
Barra do Rocha	1	1	15	15.000	8
Dário Meira	6	6	60	10.000	33
Gongogi	2	2	16	8.000	8
Ibirataia	8	8	64	8.000	38
Itagibá	2	2	20	10.000	11
Ubatã	8	8	80	10.000	46
Urucum (semente)					
Estado da Bahia	937	936	1.209	1.291	1.073
Sisal	18	18	14	777	28
Serrinha	18	18	14	777	28
Litoral Sul	46	45	23	511	29
Ibirapitanga	2	2	2	1.000	2
Ilhéus	20	20	9	450	11
Maraú	19	18	6	333	8
Una	5	5	6	1.200	8
Baixo Sul	206	206	219	1.063	198
Camamu	10	10	10	1.000	9
Gandu	7	7	7	1.000	7
Igrapiúna	6	6	6	1.000	5
Ituberá	10	10	10	1.000	9
Nilo Peçanha	13	13	13	1.000	12
Pirai do Norte	4	4	4	1.000	4
Presidente Tancredo Neves	6	6	6	1.000	5
Taperoá	85	85	85	1.000	77
Valença	65	65	78	1.200	70
Extremo Sul	626	626	852	1.361	711
Alcobaça	110	110	132	1.200	112
Caravelas	60	60	72	1.200	61
Eunápolis	60	60	120	2.000	102
Ibirapoã	14	14	16	1.142	13

3.2.2 Área plantada e colhida, quantidade produzida, rendimento médio e valor das culturas permanentes, segundo o Território de Identidade e municípios – Bahia – 2005

(continuação)

Território de Identidade e municípios	Área plantada (ha)	Área colhida (ha)	Quantidade produzida (t)	Rendimento médio (kg/ha)	Valor (R\$ 1.000)
Itabela	40	40	60	1.500	49
Itamaraju	80	80	100	1.250	85
Itanhém	5	5	6	1.200	5
Itapebi	30	30	45	1.500	36
Jucuruçu	42	42	51	1.214	43
Porto Seguro	80	80	120	1.500	98
Prado	45	45	58	1.288	49
Teixeira de Freitas	60	60	72	1.200	58
Vale do Jiquiriçá	13	13	13	1.000	13
Jiquiriçá	4	4	4	1.000	4
Laje	4	4	4	1.000	4
Mutuípe	5	5	5	1.000	5
Vitória da Conquista	20	20	80	4.000	88
Vitória da Conquista	20	20	80	4.000	88
Médio Rio de Contas	8	8	8	1.000	8
Dário Meira	1	1	1	1.000	1
Gongogi	1	1	1	1.000	1
Ibirataia	1	1	1	1.000	1
Itamari	4	4	4	1.000	4
Ubatã	1	1	1	1.000	1
Uva					
Estado da Bahia	3.685	3.685	109.408	29.690	185.728
Velho Chico	24	24	480	20.000	1.008
Bom Jesus da Lapa	24	24	480	20.000	1.008
Vale do Jiquiriçá	8	8	80	10.000	206
Elísio Medrado	8	8	80	10.000	206
Sertão de São Francisco	3.552	3.552	106.590	30.008	182.283
Casa Nova	192	192	5.760	30.000	9.792
Curaçá	360	360	10.800	30.000	19.440
Juazeiro	2.814	2.814	84.420	30.000	143.514
Sento Sé	180	180	5.400	30.000	9.180
Sobradinho	6	6	210	35.000	357
Oeste Baiano	11	11	275	25.000	523
Barreiras	11	11	275	25.000	523
Sertão Produtivo	29	29	880	30.345	761
Guanambi	19	19	570	30.000	513
Sebastião Laranjeiras	10	10	310	31.000	248
Piemonte do Paraguaçu	19	19	189	9.947	177
Itaberaba	12	12	84	7.000	55
Santa Terezinha	7	7	105	15.000	122

3.2.2 Área plantada e colhida, quantidade produzida, rendimento médio e valor das culturas permanentes, segundo o Território de Identidade e municípios – Bahia – 2005

(conclusão)

Território de Identidade e municípios	Área plantada (ha)	Área colhida (ha)	Quantidade produzida (t)	Rendimento médio (kg/ha)	Valor (R\$ 1.000)
Itaparica	10	10	210	21.000	138
Glória	5	5	100	20.000	50
Paulo Afonso	5	5	110	22.000	88
Piemonte Norte do Itapicuru	32	32	704	22.000	634
Campo Formoso	32	32	704	22.000	634

Fonte: IBGE/PAM

Nota: Quando o total do estado for diferente da soma dos municípios será em virtude das aproximações.

¹ Quantidade produzida em mil frutos e rendimento médio em frutos por hectare.

3.2.3 Quantidade produzida e valor da produção na extração vegetal – Bahia – 2003-2005

Produtos	Quantidade (t)			Valor (R\$ 1.000)		
	2003	2004	2005	2003	2004	2005
Alimentícios						
Castanha de caju	2.017	3.109	2.677	1.943	4.607	2.514
Mangaba (fruto)	164	169	163	109	131	144
Palmito	24	44	11	14	27	3
Umbu (fruto)	7.859	7.814	8.038	3.868	3.771	4.101
Aromáticos, medicinais tóxicos e corantes						
Jaborandi (folha)	-	-	-	1	1	1
Urucum (semente)	8	8	1	20	20	3
Borrachas						
Hevea (látex coagulado)	6	-	6	5	-	5
Fibras						
Buriti	22	23	24	58	60	66
Piaçava	86.818	87.437	77.595	108.830	118.016	75.199
Outros	1	1	1	-	1	1
Carvão vegetal	31.160	230.436	799.230	8.476	51.997	205.647
Lenha (m³)	12.570.313	12.131.835	11.837.562	78.084	83.524	89.461
Madeira em tora (m³)	1.549.009	1.532.309	1.304.099	220.013	235.605	226.478
Oleaginosos						
Babaçu (amêndoa)	391	366	369	403	414	283
Licuri (coquilho)	5.067	4.953	5.071	4.515	4.503	4.151
Pequi (amêndoa)	348	342	345	316	331	355
Outros	35	35	31	6	8	8
Tanantes						
Angico (casca)	150	137	115	457	409	146
Barbatimão (casca)	8	7	6	4	4	4

Fonte: IBGE/PEV

3.2.4 Quantidade produzida e valor da produção na silvicultura – Bahia – 2003-2005

Produtos	Quantidade (m³)			Valor (R\$ 1.000)		
	2003	2004	2005	2003	2004	2005
Carvão vegetal (t)	185.426	188.696	283.473	110.843	111.309	75.950
Lenha	1.148.789	1.017.716	1.289.340	9.430	10.581	12.092
Madeira em tora	6.721.933	5.745.595	12.180.472	291.271	353.857	703.371
Madeira em tora para papel e celulose	6.219.340	5.318.263	11.973.906	272.250	340.295	695.465
Madeira em tora para outras finalidades	502.593	427.332	206.566	19.021	13.562	7.906

Fonte: IBGE - Silvicultura.

3.3 Produção animal

3.3.1 Efetivo dos rebanhos, segundo o Território de Identidade e municípios – Bahia – 2005

(continua)

Território de Identidade e municípios	Rebanhos (cabeças)								
	Bovinos	Suínos	Bubalinos	Equinos	Asininos	Muares	Coelhos	Ovinos	Caprinos
Estado da Bahia	10.463.098	1.993.461	18.339	614.115	315.160	323.801	24.899	3.138.303	4.041.978
Irecê	266.860	79.199	-	12.953	10.377	5.845	-	103.317	166.260
América Dourada	5.496	2.855	-	422	184	147	-	4.256	6.300
Barra do Mendes	9.553	5.600	-	840	580	450	-	6.000	14.000
Barro Alto	5.600	2.400	-	230	130	75	-	2.600	3.000
Cafarnaum	6.688	1.219	-	506	60	200	-	1.752	5.186
Canarana	9.300	6.250	-	630	270	270	-	9.200	11.000
Central	13.487	4.002	-	1.103	1.038	189	-	3.552	10.127
Gentio do Ouro	30.769	3.090	-	1.867	1.516	798	-	4.839	5.722
Ibipeba	9.524	6.200	-	1.650	880	730	-	5.800	7.500
Ibititá	7.107	3.950	-	770	170	370	-	1.900	7.500
Ipupiara	6.800	550	-	100	270	70	-	1.700	2.500
Irecê	23.500	5.000	-	510	230	180	-	2.700	3.200
Itaguaçu da Bahia	25.246	3.369	-	117	426	86	-	6.923	5.121
João Dourado	12.600	3.550	-	740	280	230	-	5.000	5.500
Jussara	5.500	3.190	-	640	470	830	-	7.000	21.000
Lapão	6.100	2.480	-	580	190	120	-	1.600	4.000
Mulungu do Morro	3.387	935	-	300	35	90	-	427	2.721
Presidente Dutra	3.550	4.400	-	390	670	440	-	2.300	3.500
São Gabriel	3.800	3.500	-	780	290	190	-	9.500	15.000
Uibaí	2.300	4.500	-	450	630	190	-	2.800	7.200
Xique-Xique	76.553	12.159	-	328	2.058	190	-	23.468	26.183
Velho Chico	602.078	110.948	-	39.403	17.331	9.464	-	76.892	90.813
Barra	30.000	8.500	-	1.680	2.000	710	-	4.000	5.000
Bom Jesus da Lapa	50.500	15.310	-	2.052	3.059	1.428	-	9.895	9.058
Brotas de Macaúbas	12.600	1.420	-	100	90	70	-	3.000	5.200
Carinhanha	44.650	6.000	-	1.310	65	500	-	4.040	1.730
Feira da Mata	21.686	9.558	-	1.101	102	295	-	939	1.451
Ibotirama	19.560	1.100	-	1.700	600	80	-	1.300	1.800
Igaporã	19.102	8.710	-	2.090	55	297	-	3.812	1.047
Malhada	52.299	5.400	-	1.210	100	650	-	3.000	1.100
Matina	14.069	5.000	-	2.459	400	980	-	5.000	2.900
Morpará	13.000	550	-	300	170	150	-	1.500	3.000
Muquém do São Francisco	78.359	1.640	-	3.000	1.300	400	-	3.600	4.100
Oliveira dos Brejinhos	38.000	5.580	-	1.300	820	200	-	11.500	32.900
Paratinga	37.901	13.001	-	2.525	1.301	815	-	8.821	5.800
Riacho de Santana	48.215	13.135	-	6.650	2.715	1.401	-	9.009	5.678
Serra do Ramalho	74.448	7.619	-	7.701	1.553	899	-	5.120	7.889
Sítio do Mato	47.689	8.425	-	4.225	3.001	589	-	2.356	2.160
Chapada Diamantina	264.633	42.903	94	17.806	7.957	10.279	1.285	42.912	51.401
Abaíra	6.118	1.070	-	360	570	650	-	2.220	1.990
Andaraí	21.284	1.229	65	294	209	33	-	1.882	1.246
Barra da Estiva	6.569	5.370	-	4.436	1.106	3.330	-	1.552	6.918
Boninal	12.529	907	-	393	97	302	-	506	540
Bonito	4.372	1.174	-	344	39	38	1.200	1.450	2.320
Ibicoara	5.420	1.591	-	1.306	856	1.720	-	525	636
Ibitiara	22.143	1.742	-	724	170	120	-	2.884	4.570
Iraquara	7.502	1.105	-	320	105	120	-	62	295

3.3.1 Efetivo dos rebanhos, segundo o Território de Identidade e municípios – Bahia – 2005

(continuação)

Território de Identidade e municípios	Rebanhos (cabeças)								
	Bovinos	Suínos	Bubalinos	Equinos	Asininos	Muare	Coelhos	Ovinos	Caprinos
Itaeté	28.958	5.817	-	1.300	856	1.331	-	1.650	4.523
Jussiape	8.127	1.460	-	870	370	320	-	1.630	350
Lençóis	1.455	455	-	210	41	47	-	114	48
Marcionílio Souza	34.761	4.110	29	1.131	520	214	-	9.639	4.671
Morro do Chapéu	20.423	1.332	-	1.920	550	380	85	9.493	14.020
Mucugê	3.454	221	-	217	4	46	-	254	98
Nova Redenção	16.068	570	-	635	196	82	-	421	266
Novo Horizonte	6.634	1.425	-	313	143	125	-	1.374	1.906
Palmeiras	4.495	466	-	253	192	42	-	680	540
Piatã	4.455	3.990	-	420	550	500	-	2.200	1.180
Rio de Contas	7.101	4.830	-	235	430	370	-	1.475	2.310
Seabra	22.059	900	-	1.000	600	157	-	1.660	1.235
Souto Soares	2.696	695	-	365	45	85	-	100	810
Utinga	11.452	1.165	-	254	100	113	-	228	496
Wagner	6.558	1.279	-	506	208	154	-	913	433
Sisal	379.315	138.318	49	18.627	29.440	10.234	1.015	434.496	413.504
Araci	21.933	8.109	-	705	692	348	-	14.264	9.153
Barrocas	6.185	1.643	-	74	49	35	-	751	125
Biritinga	13.265	3.312	-	664	85	92	-	1.710	180
Candeal	16.518	2.219	-	860	515	310	-	5.345	768
Cansanção	33.980	19.708	-	1.460	6.380	2.630	-	65.410	53.330
Conceição do Coité	33.634	12.640	-	2.850	3.500	1.500	715	31.000	32.500
Ichu	6.422	4.253	-	518	237	161	-	2.783	552
Itiúba	21.264	11.432	-	847	1.021	233	-	17.679	30.784
Lamarão	7.665	3.951	-	506	157	206	-	1.831	57
Monte Santo	41.849	1.025	-	1.000	1.200	400	-	124.000	130.000
Nordestina	6.761	8.585	-	812	1.950	460	-	19.550	24.860
Queimadas	25.517	16.560	-	1.900	3.020	750	-	28.000	36.260
Quijingue	25.100	745	-	710	790	341	-	19.300	13.200
Retirolândia	7.264	5.210	-	850	1.230	475	-	19.620	14.190
Santaluz	33.464	9.620	-	1.500	2.950	615	-	32.200	33.850
São Domingos	7.171	4.255	-	515	1.880	420	-	9.030	11.750
Serrinha	21.876	13.086	30	884	228	225	-	3.571	1.342
Teofilândia	11.415	5.389	-	452	471	161	-	6.342	1.913
Tucano	29.800	3.188	19	690	810	444	-	20.000	2.800
Valente	8.232	3.388	-	830	2.275	428	300	12.110	15.890
Litoral Sul	513.901	46.614	1.848	19.650	3.642	49.894	-	11.546	10.401
Almadina	23.000	1.808	-	350	7	1.210	-	800	832
Arataca	1.467	278	-	370	226	1.480	-	42	-
Aurelino Leal	50.700	2.352	-	430	-	2.200	-	-	850
Barro Preto	1.825	763	-	110	-	1.275	-	-	686
Buerarema	7.732	430	-	180	80	1.000	-	80	80
Camacan	12.981	450	-	650	240	2.600	-	100	110
Canavieiras	12.300	4.905	-	390	13	1.360	-	638	-
Coaraci	25.320	1.900	-	275	2	340	-	-	980
Floresta Azul	25.185	315	55	1.400	570	1.000	-	600	200
Ibicarai	14.512	380	65	400	140	3.200	-	120	40
Ibirapitanga	1.307	1.362	-	300	200	4.850	-	100	150
Ilhéus	54.283	9.961	-	1.920	85	3.054	-	1.196	1.458
Itabuna	15.996	1.420	-	300	190	1.700	-	120	30
Itacaré	3.185	825	-	650	6	890	-	358	-

3.3.1 Efetivo dos rebanhos, segundo o Território de Identidade e municípios – Bahia – 2005

(continuação)

Território de Identidade e municípios	Rebanhos (cabeças)								
	Bovinos	Suínos	Bubalinos	Equinos	Asininos	Muare	Coelhos	Ovinos	Caprinos
Itaju do Colônia	70.069	905	-	4.500	650	2.600	-	1.800	1.300
Itajuípe	2.145	1.371	-	300	-	2.986	-	329	368
Itapé	38.503	600	35	1.000	150	1.500	-	500	160
Itapitanga	46.750	2.755	-	496	25	523	-	880	936
Jussari	25.013	470	800	850	100	2.000	-	500	100
Maraú	4.536	3.330	-	310	4	515	-	300	420
Mascote	22.523	2.100	80	890	210	1.600	-	450	180
Pau Brasil	34.186	2.500	350	2.200	500	4.100	-	1.250	700
Santa Luzia	6.763	1.270	220	250	100	850	-	50	-
São José da Vitória	3.424	400	-	100	60	910	-	100	80
Ubaitaba	3.283	1.240	-	274	-	360	-	-	-
Una	4.793	1.266	-	513	84	3.773	-	499	741
Uruçuca	2.120	1.258	243	242	-	2.018	-	734	-
Baixo Sul	54.970	52.320	215	7.939	8.677	23.921	-	2.983	921
Aratuípe	5.407	1.256	-	460	245	458	-	92	-
Cairu	168	1.630	-	160	340	980	-	-	-
Camamu	1.938	7.635	128	450	830	2.645	-	-	42
Gandu	3.050	350	-	525	460	2.340	-	485	195
Igrapiúna	238	5.030	-	240	350	1.780	-	-	-
Ituberá	500	1.730	-	570	496	1.570	-	-	-
Jaguaripe	10.104	4.911	72	546	298	623	-	36	48
Nilo Peçanha	686	1.029	-	168	350	2.125	-	-	-
Piraí do Norte	2.442	635	-	385	220	590	-	-	-
Presidente Tancredo Neves	7.205	6.445	-	850	1.720	2.298	-	-	-
Taperoá	1.227	4.090	-	480	378	1.542	-	-	-
Teolândia	3.679	875	-	305	630	1.150	-	350	60
Valença	9.925	14.898	15	2.410	1.750	2.820	-	210	326
Wenceslau Guimarães	8.401	1.806	-	390	610	3.000	-	1.810	250
Extremo Sul	1.752.054	85.935	4.790	47.671	15.658	24.267	-	18.363	9.667
Alcobaça	41.212	2.065	831	1.522	372	297	-	962	626
Belmonte	47.151	1.873	178	276	103	152	-	196	97
Caravelas	75.530	2.264	199	1.337	821	527	-	1.109	724
Eunápolis	103.469	4.791	-	859	278	976	-	1.430	834
Guaratinga	142.693	8.930	-	2.413	634	1.471	-	-	372
Ibirapoã	66.881	3.300	-	1.743	621	1.068	-	1.183	393
Itabela	50.971	691	-	232	103	251	-	284	165
Itagimirim	80.904	2.787	132	1.408	119	550	-	718	982
Itamaraju	173.584	3.843	2.250	5.563	1.700	2.167	-	2.083	702
Itanhém	155.925	9.257	329	5.528	1.136	2.398	-	2.501	384
Itapebi	56.995	1.458	289	1.568	161	1.119	-	224	198
Jucuruçu	91.925	3.122	24	3.306	1.545	1.904	-	958	864
Lajedão	64.689	1.941	-	2.317	319	2.158	-	708	184
Medeiros Neto	134.517	6.489	-	4.061	1.396	2.588	-	1.904	496
Mucuri	69.607	7.433	73	4.703	1.714	1.864	-	618	321
Nova Viçosa	45.790	3.597	-	3.012	2.297	1.164	-	673	682
Porto Seguro	61.448	1.655	-	573	268	228	-	290	289
Prado	98.781	3.625	485	1.568	904	344	-	966	552
Santa Cruz Cabrália	23.742	1.391	-	554	123	230	-	199	101
Teixeira de Freitas	101.710	13.006	-	3.826	512	1.943	-	886	532
Vereda	64.530	2.417	-	1.302	532	868	-	471	169

3.3.1 Efetivo dos rebanhos, segundo o Território de Identidade e municípios – Bahia – 2005

(continuação)

Território de Identidade e municípios	Rebanhos (cabeças)								
	Bovinos	Suínos	Bubalinos	Equinos	Asininos	Muare	Coelhos	Ovinos	Caprinos
Itapetinga	831.436	26.122	1.961	19.693	4.048	10.845	-	27.144	6.660
Caatiba	52.671	1.712	65	586	987	420	-	6.212	2.168
Firmino Alves	13.792	533	-	389	268	989	-	556	140
Ibicuí	107.873	3.279	31	2.705	180	606	-	650	118
Iguaí	41.363	3.134	-	2.967	334	584	-	424	266
Itambé	112.723	3.541	163	5.284	602	1.868	-	8.154	1.733
Itapetinga	117.932	410	206	1.426	121	1.062	-	2.238	256
Itarantim	126.871	1.971	787	621	160	408	-	2.515	190
Itororó	45.671	2.057	192	1.612	441	1.308	-	872	320
Macarani	71.976	1.930	40	1.186	170	907	-	1.408	142
Maiquinique	38.617	2.617	252	186	82	265	-	1.061	206
Nova Canaã	49.625	3.660	-	908	257	337	-	670	410
Potiraguá	20.161	726	160	702	65	1.141	-	1.702	530
Santa Cruz da Vitória	32.161	552	65	1.121	381	950	-	682	181
Vale do Jiquiriçá	287.474	46.565	113	31.141	22.263	16.378	-	23.909	76.064
Amargosa	27.371	4.090	-	1.220	630	1.200	-	150	858
Brejões	8.500	789	-	2.392	405	799	-	-	1.416
Cravolândia	4.192	1.637	-	921	736	820	-	-	2.239
Elísio Medrado	11.695	2.445	-	975	361	512	-	-	1.166
Irajuba	6.191	105	-	139	93	124	-	-	5.166
Iramaia	29.788	2.729	42	3.691	2.175	1.220	-	1.710	12.227
Itaquara	7.232	-	-	1.634	1.450	607	-	707	312
Itiruçu	8.968	429	-	1.652	2.095	738	-	-	1.232
Jaguaquara	19.002	2.449	-	4.209	6.370	969	-	1.393	3.211
Jiquiriçá	5.085	3.545	-	1.350	1.830	1.302	-	770	950
Lafayette Coutinho	11.094	4.840	71	2.360	698	787	-	-	1.842
Lagedo do Tabocal	6.954	681	-	1.018	676	505	-	5.009	8.262
Laje	15.258	5.980	-	1.210	990	2.940	-	1.390	312
Maracás	52.396	1.071	-	4.919	457	114	-	4.808	15.801
Milagres	5.082	298	-	73	56	22	-	-	3.888
Mutuípe	9.138	4.426	-	1.348	1.040	1.710	-	1.592	1.620
Nova Itarana	5.310	206	-	53	52	35	-	2.365	6.650
Planaltino	20.232	524	-	584	292	110	-	832	2.235
Santa Inês	7.198	470	-	710	625	649	-	1.352	6.002
São Miguel das Matas	10.127	2.286	-	389	607	566	-	502	127
Ubaíra	16.661	7.565	-	294	625	649	-	1.329	548
Sertão de São Francisco	273.239	210.943	-	23.661	37.709	10.021	-	950.760	2.018.041
Campo Alegre de Lourdes	32.040	40.515	-	2.770	2.355	1.159	-	68.370	180.630
Canudos	21.130	2.030	-	340	277	286	-	37.200	53.800
Casa Nova	25.172	51.584	-	3.391	8.910	760	-	137.967	419.546
Curaçá	12.893	11.483	-	2.315	5.802	762	-	78.705	185.382
Juazeiro	28.692	12.152	-	5.589	5.934	1.978	-	187.800	375.000
Pilão Arcado	43.183	42.563	-	2.454	4.920	1.940	-	67.146	112.214
Remanso	60.648	38.384	-	2.738	3.245	1.637	-	190.603	429.429
Sento Sé	19.135	6.803	-	2.706	5.120	1.214	-	51.777	64.000
Sobradinho	4.746	1.509	-	258	516	99	-	6.192	7.740
Uauá	25.600	3.920	-	1.100	630	186	-	125.000	190.300
Oeste Baiano	658.416	86.080	-	36.911	12.406	7.657	2.373	37.510	50.709
Angical	82.440	11.040	-	4.237	1.373	1.415	-	3.620	4.607
Baianópolis	31.284	7.972	-	1.282	686	391	-	2.018	1.610
Barreiras	59.862	3.030	-	3.990	925	812	1.500	1.500	6.400

3.3.1 Efetivo dos rebanhos, segundo o Território de Identidade e municípios – Bahia – 2005

(continuação)

Território de Identidade e municípios	Rebanhos (cabeças)								
	Bovinos	Suínos	Bubalinos	Equinos	Asininos	Muare	Coelhos	Ovinos	Caprinos
Buritirama	20.500	2.150	-	1.900	1.000	500	-	2.500	3.200
Catolândia	9.534	2.800	-	1.479	232	164	-	245	1.200
Cotegipe	68.314	4.687	-	2.131	895	307	-	1.770	3.350
Cristópolis	17.081	6.405	-	2.549	768	774	-	3.500	1.981
Formosa do Rio Preto	46.418	6.085	-	4.100	778	300	-	4.500	4.305
Luís Eduardo Magalhães	26.017	3.120	-	1.250	310	355	873	620	2.150
Mansidão	15.946	2.410	-	463	524	155	-	2.150	3.500
Riachão das Neves	73.652	9.700	-	4.755	1.209	636	-	6.600	5.850
Santa Rita de Cássia	62.482	8.880	-	1.973	1.959	480	-	5.245	8.093
São Desidério	61.966	11.650	-	3.652	1.245	994	-	2.700	1.868
Wanderley	82.920	6.151	-	3.150	502	374	-	542	2.595
Bacia do Paramirim	144.221	71.674	-	10.920	4.395	5.195	-	62.530	76.840
Boquira	15.000	11.500	-	600	800	500	-	8.000	10.000
Botuporã	17.390	5.015	-	1.900	280	600	-	8.500	10.000
Caturama	9.153	5.110	-	840	250	240	-	4.850	4.320
Érico Cardoso	5.630	2.380	-	580	175	170	-	2.000	750
Ibipitanga	20.000	6.800	-	800	700	600	-	12.000	20.000
Macaúbas	31.081	23.504	-	2.770	760	1.300	-	7.700	12.100
Paramirim	19.797	9.115	-	1.430	330	780	-	7.600	6.270
Rio do Pires	13.240	4.650	-	950	820	630	-	5.850	8.100
Tanque Novo	12.930	3.600	-	1.050	280	375	-	6.030	5.300
Sertão Produtivo	459.289	142.502	20	36.387	4.690	14.013	-	107.039	133.408
Brumado	38.890	14.734	-	3.586	749	1.112	-	10.002	24.968
Caculé	19.850	12.998	-	988	70	289	-	1.781	2.401
Caetité	31.932	14.022	-	3.141	105	964	-	4.186	5.488
Candiba	20.891	2.525	-	290	60	270	-	2.450	500
Contendas do Sincorá	7.451	804	-	1.285	493	402	-	7.853	12.782
Dom Basílio	8.893	4.079	-	875	115	100	-	2.180	3.573
Guanambi	50.250	3.000	-	2.650	90	420	-	10.000	1.300
Ibiassucê	12.640	11.836	-	831	37	110	-	1.605	1.494
Ituaçu	9.476	5.082	-	2.620	1.221	2.629	-	4.627	12.456
Iuiú	49.102	4.850	-	2.000	95	810	-	3.000	1.200
Lagoa Real	13.389	13.647	-	2.028	72	409	-	6.403	6.993
Livramento de Nossa Senhora	32.578	8.860	20	3.000	230	210	-	12.100	9.020
Malhada de Pedras	6.421	7.385	-	1.842	122	202	-	3.381	6.966
Palmas de Monte Alto	62.648	5.200	-	1.630	65	840	-	8.000	2.430
Pindaí	17.822	6.050	-	950	60	700	-	3.250	1.210
Rio do Antônio	13.956	4.147	-	1.598	45	1.320	-	3.646	3.940
Sebastião Laranjeiras	28.637	4.500	-	750	95	800	-	4.910	2.130
Tanhaçu	18.251	11.505	-	4.363	906	1.663	-	14.875	32.113
Urandi	16.212	7.278	-	1.960	60	763	-	2.790	2.444
Piemonte do Paraguaçu	437.811	63.508	400	27.741	11.171	4.810	18	94.191	69.664
Boa Vista do Tupim	77.146	8.588	11	2.323	950	464	-	3.527	4.918
laçu	35.604	5.592	73	2.117	1.022	296	-	10.125	12.790
Ibiquera	15.095	3.489	27	2.466	316	195	-	4.955	2.153
Itaberaba	53.113	10.260	175	4.533	1.188	324	-	6.301	7.459
Itatim	9.702	2.766	-	581	454	272	-	22.532	10.562
Lajedinho	20.582	3.381	-	1.581	441	395	-	1.015	949
Macajuba	19.368	4.883	-	1.688	329	237	-	6.361	1.677
Miguel Calmon	37.487	5.907	-	2.416	4.129	456	-	9.448	20.341

3.3.1 Efetivo dos rebanhos, segundo o Território de Identidade e municípios – Bahia – 2005

(continuação)

Território de Identidade e municípios	Rebanhos (cabeças)								
	Bovinos	Suínos	Bubalinos	Equinos	Asininos	Muare	Coelhos	Ovinos	Caprinos
Mundo Novo	48.125	1.227	-	2.670	275	327	-	3.619	968
Piritiba	24.478	897	-	580	342	200	18	702	685
Rafael Jambeiro	15.496	3.541	-	288	30	23	-	4.237	1.068
Ruy Barbosa	51.912	9.735	38	5.286	517	670	-	1.696	1.332
Santa Terezinha	11.868	2.658	-	827	1.008	891	-	19.127	4.632
Tapiramutá	17.835	584	76	385	170	60	-	546	130
Bacia do Jacuípe	412.143	57.469	29	17.075	9.994	3.683	-	204.895	43.013
Baixa Grande	22.858	2.078	-	1.367	625	86	-	15.560	7.086
Capela do Alto Alegre	24.561	4.453	-	1.455	924	456	-	4.181	3.410
Gavião	13.211	2.146	-	516	693	276	-	5.573	903
Ipirá	131.820	13.214	5	3.863	1.892	98	-	114.896	16.914
Mairi	36.842	2.650	-	2.800	200	550	-	2.300	650
Nova Fátima	12.137	1.476	-	147	148	76	-	2.067	456
Pé de Serra	26.632	5.897	-	1.702	2.005	708	-	31.162	4.385
Pintadas	20.281	2.986	20	563	178	103	-	10.488	2.481
Quixabeira	8.630	3.870	-	828	802	221	-	2.765	1.909
Riachão do Jacuípe	49.987	6.510	-	860	1.352	475	-	2.680	1.438
São José do Jacuípe	16.349	1.953	-	414	329	101	-	2.437	1.019
Serra Preta	21.033	2.614	4	798	139	166	-	6.878	1.047
Várzea da Roça	15.500	4.530	-	750	150	100	-	1.800	500
Várzea do Poço	12.302	3.092	-	1.012	557	267	-	2.108	815
Piemonte da Diamantina	188.553	31.169	-	11.034	11.388	2.945	-	71.655	118.742
Caém	15.251	2.574	-	965	1.106	507	-	4.067	2.771
Capim Grosso	31.424	4.292	-	421	300	88	-	5.283	4.343
Jacobina	76.889	6.809	-	4.128	5.095	952	-	21.194	30.809
Mirangaba	13.292	2.472	-	1.191	1.609	213	-	6.575	17.927
Ourolândia	11.033	1.753	-	636	625	340	-	12.040	31.437
Saúde	10.118	2.033	-	1.988	1.309	410	-	2.760	1.421
Serrolândia	15.117	5.295	-	569	635	255	-	4.969	3.477
Umburanas	4.812	5.480	-	592	559	105	-	9.087	19.661
Várzea Nova	10.617	461	-	544	150	75	-	5.680	6.896
Semi-árido Nordeste II	332.731	51.975	-	21.178	10.580	9.031	-	183.676	80.050
Adustina	11.000	1.950	-	500	480	1.100	-	7.400	800
Antas	16.000	1.680	-	500	500	300	-	2.000	700
Banzaê	10.000	1.700	-	410	210	210	-	1.600	470
Cícero Dantas	30.300	3.990	-	1.190	750	620	-	10.000	600
Cipó	6.205	2.192	-	666	269	150	-	2.996	224
Coronel João Sá	18.473	2.821	-	2.114	1.134	870	-	12.641	5.898
Euclides da Cunha	45.113	1.470	-	1.100	398	360	-	22.000	7.200
Fátima	15.000	2.700	-	1.050	350	400	-	3.000	-
Heliópolis	15.300	1.400	-	1.400	350	230	-	8.000	3.000
Jeremoabo	34.159	3.764	-	2.269	1.232	823	-	33.400	37.742
Nova Soure	20.967	3.038	-	2.152	412	300	-	20.190	2.380
Novo Triunfo	5.600	1.220	-	300	310	210	-	2.000	1.050
Paripiranga	16.500	4.250	-	1.260	550	490	-	5.280	590
Pedro Alexandre	18.237	3.325	-	2.445	717	724	-	13.999	6.146
Ribeira do Amparo	11.265	4.868	-	668	365	408	-	3.530	1.180
Ribeira do Pombal	41.000	5.100	-	1.300	680	500	-	9.800	1.710
Santa Brígida	10.862	2.805	-	804	1.483	809	-	12.600	5.040
Sítio do Quinto	6.750	3.702	-	1.050	390	527	-	13.240	5.320

3.3.1 Efetivo dos rebanhos, segundo o Território de Identidade e municípios – Bahia – 2005

(continuação)

Território de Identidade e municípios	Rebanhos (cabeças)								
	Bovinos	Suínos	Bubalinos	Equinos	Asininos	Muares	Coelhos	Ovinos	Caprinos
Agreste de Alagoinhas/Litoral Norte	402.151	98.394	4.612	37.427	10.070	12.872	14.247	77.422	22.335
Acajutiba	21.180	4.674	-	888	290	369	-	663	592
Alagoinhas	18.731	2.301	-	639	489	485	-	297	143
Aporá	21.186	5.208	-	3.086	475	673	-	8.040	1.406
Araçás	5.552	743	-	1.167	224	279	-	237	270
Aramari	5.529	601	293	409	337	221	-	137	53
Cardeal da Silva	8.140	681	109	363	127	213	-	82	41
Catu	14.610	10.249	341	1.466	661	806	318	240	189
Conde	19.762	5.233	90	5.626	391	963	-	5.875	755
Crisópolis	15.603	1.606	-	590	291	305	-	5.370	1.525
Entre Rios	33.754	2.094	-	1.727	483	372	-	965	-
Esplanada	26.581	1.611	310	3.876	855	2.231	-	4.876	525
Inhambupe	24.408	2.559	-	1.810	778	432	-	2.457	733
Itanagra	11.834	2.537	-	1.232	110	270	3.111	900	397
Itapicuru	25.759	4.355	-	3.220	546	415	-	11.980	1.800
Jandaíra	13.672	659	-	215	283	694	-	1.081	914
Mata de São João	30.303	3.440	1.901	1.226	267	439	10.818	2.194	6.609
Olindina	16.495	1.090	-	2.694	320	242	-	16.200	1.320
Ouriçangas	9.009	885	-	573	267	212	-	217	-
Pedrao	8.656	1.402	-	1.135	628	456	-	266	66
Pojuca	24.922	10.081	1.500	435	515	516	-	644	1.830
Rio Real	30.401	3.962	68	3.512	101	1.518	-	8.953	592
Sátiro Dias	16.064	32.423	-	1.538	1.632	761	-	5.748	2.575
Portal do Sertão	310.159	195.221	58	52.611	24.596	16.037	5.801	155.972	39.818
Água Fria	12.784	6.091	-	989	525	235	-	7.849	1.643
Amélia Rodrigues	7.037	950	-	1.520	97	520	-	645	605
Anguera	7.643	3.957	-	1.210	180	114	-	4.756	1.810
Antônio Cardoso	9.954	6.009	-	2.822	448	459	-	10.520	3.642
Conceição da Feira	9.193	6.245	-	1.710	1.490	973	-	2.320	1.610
Conceição do Jacuípe	24.108	7.599	-	1.287	527	1.829	1.008	3.568	534
Coração de Maria	27.893	14.493	-	2.627	1.495	1.842	898	8.754	6.104
Feira de Santana	64.755	58.917	-	18.632	11.609	3.089	3.895	38.618	6.408
Ipecaetá	15.467	11.081	-	2.949	484	374	-	24.986	8.148
Irará	13.330	8.920	-	1.263	1.331	599	-	3.420	403
Santa Bárbara	19.001	21.823	-	3.082	1.278	865	-	12.543	1.451
Santanópolis	11.513	8.336	-	1.647	747	274	-	8.508	801
Santo Estêvão	28.226	17.376	-	5.742	713	1.498	-	18.822	4.518
São Gonçalo dos Campos	21.899	19.972	-	4.626	2.980	2.706	-	6.217	1.865
Tanquinho	11.648	2.679	-	1.218	544	310	-	3.165	127
Teodoro Sampaio	13.541	471	58	734	112	236	-	853	69
Terra Nova	12.167	302	-	553	36	114	-	428	80
Vitória da Conquista	604.414	189.845	296	56.715	24.818	23.214	-	193.137	197.611
Anagé	32.785	20.421	-	2.858	2.224	961	-	35.879	48.436
Aracatu	21.689	9.445	-	2.933	875	1.525	-	7.321	17.243
Barra do Choça	21.437	6.835	140	1.852	863	983	-	3.998	2.114
Belo Campo	18.024	3.344	-	2.299	1.437	711	-	13.546	15.142
Bom Jesus da Serra	8.120	2.340	-	1.240	605	995	-	5.521	6.504
Caetanos	10.417	1.820	-	1.582	378	312	-	6.050	7.350
Cândido Sales	18.358	4.121	-	1.552	877	1.046	-	1.663	4.173
Caraíbas	15.567	6.692	-	1.683	1.821	543	-	8.580	6.375
Condeúba	26.319	6.529	-	2.625	747	471	-	5.790	7.038

3.3.1 Efetivo dos rebanhos, segundo o Território de Identidade e municípios – Bahia – 2005

(continuação)

Território de Identidade e municípios	Rebanhos (cabeças)								
	Bovinos	Suínos	Bubalinos	Equinos	Asininos	Muare	Coelhos	Ovinos	Caprinos
Cordeiros	11.503	3.488	-	1.186	609	504	-	1.936	1.970
Encruzilhada	35.087	5.551	-	3.590	2.715	2.017	-	4.577	3.948
Guajeru	14.075	5.727	-	1.315	423	325	-	5.626	5.907
Jacaraci	17.070	10.690	-	1.692	54	559	-	2.842	1.405
Licínio de Almeida	11.717	9.571	-	1.667	56	775	-	2.869	2.144
Maetinga	6.200	7.604	-	1.690	661	499	-	5.077	4.033
Mirante	6.916	2.205	-	1.251	760	423	-	8.237	9.349
Mortugaba	17.060	7.651	-	2.328	85	904	-	1.241	1.298
Piripá	10.586	7.341	-	1.462	708	1.187	-	6.372	4.033
Planalto	31.800	3.960	-	1.414	714	375	-	3.270	3.096
Poçoões	24.453	5.980	36	2.924	796	551	-	3.799	5.186
Presidente Jânio Quadros	19.702	6.977	-	1.506	948	1.058	-	6.404	9.244
Ribeirão do Largo	59.040	9.999	-	4.985	359	2.791	-	6.332	3.890
Tremedal	35.171	10.265	-	3.510	2.680	1.598	-	15.990	14.431
Vitória da Conquista	131.318	31.289	120	7.571	3.423	2.101	-	30.217	13.302
Recôncavo	256.696	47.898	1.730	18.856	8.870	15.219	112	33.090	12.991
Cabaceiras do Paraguaçu	7.688	1.126	-	1.200	187	240	-	1.195	525
Cachoeira	10.082	2.209	-	1.020	517	280	-	140	96
Castro Alves	36.822	3.427	-	2.143	739	836	-	15.015	6.240
Conceição do Almeida	27.033	3.692	-	1.544	822	1.392	-	610	308
Cruz das Almas	7.728	3.604	-	589	350	698	-	1.440	178
Dom Macedo Costa	9.216	1.612	-	612	282	618	-	236	-
Governador Mangabeira	6.443	3.968	-	850	332	191	-	1.930	895
Maragogipe	20.230	2.775	-	1.932	1.370	996	-	320	247
Muniz Ferreira	4.945	1.710	-	627	251	266	-	63	-
Muritiba	9.280	2.528	-	860	437	356	-	1.265	1.328
Nazaré	6.557	2.768	-	571	211	742	-	246	-
Santo Amaro	18.239	1.091	-	1.536	295	680	112	1.168	722
Santo Antônio de Jesus	14.575	2.392	-	839	508	1.529	-	1.100	-
São Felipe	15.141	4.562	-	427	1.028	3.089	-	2.680	348
São Félix	5.395	885	-	540	426	990	-	525	181
São Francisco do Conde	7.607	3.045	97	715	175	482	-	208	753
São Sebastião do Passé	28.346	751	1.633	1.505	138	539	-	2.114	196
Sapeaçu	8.228	3.547	-	559	461	287	-	1.830	723
Saubara	976	105	-	150	60	40	-	180	35
Varzedo	12.165	2.101	-	637	281	968	-	825	216
Médio Rio de Contas	264.069	29.452	1.116	23.002	16.146	29.727	-	40.894	65.843
Aiquara	9.382	1.715	84	395	296	1.863	-	-	-
Apuarema	6.684	1.385	121	721	2.237	890	-	73	-
Barra do Rocha	3.928	394	-	885	95	1.230	-	142	78
Boa Nova	18.600	6.175	130	3.471	2.526	1.100	-	2.010	6.182
Dário Meira	13.775	1.025	-	1.093	541	1.492	-	502	308
Gongogi	14.499	344	40	894	180	2.245	-	601	185
Ibirataia	5.690	380	6	1.358	185	2.680	-	735	65
Ipiaú	11.895	347	24	600	150	1.590	-	900	175
Itagi	12.205	1.893	110	817	996	1.978	-	-	-
Itagibá	55.633	1.182	250	2.480	543	3.120	-	2.247	652
Itamari	3.187	640	35	406	240	1.375	-	245	170
Jequié	48.443	8.348	106	5.513	4.437	4.371	-	16.057	31.820
Jitaúna	8.774	2.095	74	680	642	2.255	-	-	-
Manoel Vitorino	43.709	2.719	124	3.070	2.585	886	-	16.936	26.112

3.3.1 Efetivo dos rebanhos, segundo o Território de Identidade e municípios – Bahia – 2005

(conclusão)

Território de Identidade e municípios	Rebanhos (cabeças)								
	Bovinos	Suínos	Bubalinos	Equinos	Asininos	Muares	Coelhos	Ovinos	Caprinos
Nova Ibiá	3.606	285	12	135	301	1.282	-	198	96
Ubatã	4.059	525	-	484	192	1.370	-	248	-
Bacia do Rio Corrente	586.348	30.620	-	17.102	2.152	4.762	-	9.146	12.596
Brejolândia	60.905	2.674	-	1.563	81	76	-	998	1.532
Canápolis	15.386	790	-	562	54	43	-	12	28
Cocos	56.177	3.712	-	2.598	216	542	-	655	2.874
Coribe	59.587	1.784	-	1.187	142	323	-	402	411
Correntina	75.636	4.651	-	1.798	189	348	-	851	215
Jaborandi	50.532	2.978	-	1.837	151	397	-	258	631
Santa Maria da Vitória	58.613	2.407	-	1.572	147	2.312	-	573	1.090
Santana	64.422	4.430	-	1.978	387	203	-	1.050	702
São Félix do Coribe	41.355	1.132	-	1.068	98	102	-	912	1.845
Serra Dourada	79.850	4.480	-	2.094	572	351	-	3.250	2.865
Tabocas do Brejo Velho	23.885	1.582	-	845	115	65	-	185	403
Itaparica	31.652	5.341	-	2.624	1.499	946	-	72.506	102.174
Abaré	4.189	795	-	751	712	108	-	29.609	37.503
Chorrochó	5.163	140	-	306	272	217	-	10.447	10.640
Glória	3.273	572	-	250	148	218	-	3.345	9.912
Macururé	1.932	98	-	162	38	36	-	5.860	19.020
Paulo Afonso	14.189	3.654	-	965	289	355	-	15.403	13.719
Rodelas	2.906	82	-	190	40	12	-	7.842	11.380
Piemonte Norte do Itapicuru	120.630	38.006	-	4.047	4.111	1.574	48	96.451	169.042
Andorinha	12.023	5.462	-	296	602	163	-	33.629	45.812
Antônio Gonçalves	4.247	1.117	-	316	315	129	-	748	3.015
Caldeirão Grande	11.243	3.118	-	1.010	790	371	-	2.650	2.598
Campo Formoso	21.739	9.584	-	805	512	165	-	37.026	65.263
Filadélfia	11.027	1.729	-	168	334	117	-	2.763	3.895
Jaguarari	15.348	5.933	-	449	682	174	-	10.740	33.695
Pindobaçu	12.160	1.992	-	502	237	103	-	954	2.321
Ponto Novo	11.826	2.445	-	306	335	123	-	1.549	2.930
Senhor do Bonfim	21.017	6.626	-	195	304	229	48	6.392	9.513
Metropolitana de Salvador	27.855	14.440	1.008	1.941	1.172	968	-	5.867	3.410
Camaçari	7.598	4.750	664	948	805	440	-	2.457	280
Candeias	5.915	4.450	120	500	110	250	-	300	200
Dias D'Ávila	6.250	2.520	224	296	126	120	-	3.110	2.930
Itaparica	712	-	-	-	-	-	-	-	-
Lauro de Freitas	420	-	-	-	-	-	-	-	-
Salinas da Margarida	797	532	-	197	131	158	-	-	-
Salvador	120	660	-	-	-	-	-	-	-
Simões Filho	5.851	1.528	-	-	-	-	-	-	-
Vera Cruz	192	-	-	-	-	-	-	-	-

Fonte: IBGE/PPM

3.3.2 Produção e valor do mel de abelha, ovos de galinha e codorna, segundo o Território de Identidade e municípios – Bahia – 2005

(continua)

Território de Identidade e municípios	Mel de abelha		Ovos de galinha		Ovos de codorna	
	Quantidade (Kg)	Valor (Mil Reais)	Quantidade (Mil dúzias)	Valor (Mil Reais)	Quantidade (Mil dúzias)	Valor (Mil Reais)
Estado da Bahia	1.775.414	8.844	95.452	166.464	4.375	3.610
Irecê	4.834	22	1.392	2.006	-	-
América Dourada	326	3	20	39	-	-
Barra do Mendes	70	1	84	84	-	-
Barro Alto	60	1	54	54	-	-
Cafarnaum	63	1	22	43	-	-
Canarana	80	1	108	108	-	-
Central	-	-	107	217	-	-
Gentio do Ouro	-	-	142	295	-	-
Ibipeba	35	0	49	49	-	-
Ibititá	5	0	69	69	-	-
Ipupiara	4.000	14	36	22	-	-
Irecê	10	0	96	115	-	-
Itaguaçu da Bahia	-	-	72	140	-	-
João Dourado	20	0	66	66	-	-
Jussara	50	1	33	33	-	-
Lapão	30	0	42	42	-	-
Mulungu do Morro	-	-	13	26	-	-
Presidente Dutra	25	0	54	54	-	-
São Gabriel	40	0	54	54	-	-
Uibaí	20	0	36	36	-	-
Xique-Xique	-	-	235	460	-	-
Velho Chico	61.738	210	1.815	2.635	-	-
Barra	15.000	38	60	60	-	-
Bom Jesus da Lapa	-	-	192	308	-	-
Brotas de Macaúbas	10.000	35	90	90	-	-
Carinhanha	-	-	64	87	-	-
Feira da Mata	-	-	63	103	-	-
Ibotirama	24.000	96	74	126	-	-
Igaporã	638	4	245	368	-	-
Malhada	-	-	68	81	-	-
Matina	-	-	79	107	-	-
Morpará	6.000	18	42	38	-	-
Muquém do São Francisco	2.300	6	53	74	-	-
Oliveira dos Brejinhos	3.800	13	114	114	-	-
Paratinga	-	-	234	374	-	-
Riacho de Santana	-	-	271	447	-	-
Serra do Ramalho	-	-	85	137	-	-
Sítio do Mato	-	-	81	121	-	-
Chapada Diamantina	43.383	349	632	1.075	8	6
Abaíra	-	-	24	33	-	-
Andaraí	22.000	176	21	37	-	-
Barra da Estiva	-	-	79	199	-	-
Boninal	-	-	31	53	-	-
Bonito	988	10	19	38	-	-
Ibicoara	-	-	37	92	-	-
Ibitiara	-	-	19	32	-	-

3.3.2 Produção e valor do mel de abelha, ovos de galinha e codorna, segundo o Território de Identidade e municípios – Bahia – 2005

(continuação)

Território de Identidade e municípios	Mel de abelha		Ovos de galinha		Ovos de codorna	
	Quantidade (Kg)	Valor (Mil Reais)	Quantidade (Mil dúzias)	Valor (Mil Reais)	Quantidade (Mil dúzias)	Valor (Mil Reais)
Iraquara	-	-	14	24	-	-
Itaeté	-	-	35	19	-	-
Jussiape	-	-	27	38	-	-
Lençóis	-	-	4	9	-	-
Marcionílio Souza	-	-	34	24	-	-
Morro do Chapéu	342	3	33	66	8	6
Mucugê	-	-	9	15	-	-
Nova Redenção	-	-	15	26	-	-
Novo Horizonte	-	-	12	20	-	-
Palmeiras	20.000	160	9	17	-	-
Piatã	-	-	64	90	-	-
Rio de Contas	-	-	49	79	-	-
Seabra	-	-	50	95	-	-
Souto Soares	-	-	16	29	-	-
Utinga	53	0	14	28	-	-
Wagner	-	-	17	12	-	-
Sisal	135.659	417	1.910	3.923	3	3
Araci	13.545	34	320	640	-	-
Barrocas	95	0	60	120	-	-
Biritinga	7.962	20	75	150	-	-
Candeal	-	-	36	64	-	-
Cansanção	4.000	10	42	85	-	-
Conceição do Coité	1.275	17	83	184	3	3
Ichu	-	-	40	72	-	-
Itiúba	6.495	42	165	330	-	-
Lamarão	377	1	133	265	-	-
Monte Santo	3.000	9	40	79	-	-
Nordestina	-	-	41	102	-	-
Queimadas	-	-	44	109	-	-
Quijingue	3.000	8	25	49	-	-
Retirolândia	-	-	43	97	-	-
Santaluz	-	-	47	117	-	-
São Domingos	-	-	34	76	-	-
Serrinha	14.385	36	395	789	-	-
Teofilândia	8.925	22	179	358	-	-
Tucano	72.600	218	61	134	-	-
Valente	-	-	47	103	-	-
Litoral Sul	19.728	328	1.119	1.761	-	-
Almadina	-	-	20	31	-	-
Arataca	-	-	33	59	-	-
Aurelino Leal	-	-	4	5	-	-
Barro Preto	-	-	14	19	-	-
Buerarema	-	-	18	32	-	-
Camacan	-	-	4	7	-	-
Canavieiras	-	-	21	31	-	-
Coaraci	-	-	226	316	-	-
Floresta Azul	-	-	10	18	-	-
Ibicarai	3.000	42	13	23	-	-

3.3.2 Produção e valor do mel de abelha, ovos de galinha e codorna, segundo o Território de Identidade e municípios – Bahia – 2005

(continuação)

Território de Identidade e municípios	Mel de abelha		Ovos de galinha		Ovos de codorna	
	Quantidade (Kg)	Valor (Mil Reais)	Quantidade (Mil dúzias)	Valor (Mil Reais)	Quantidade (Mil dúzias)	Valor (Mil Reais)
Ibirapitanga	1.500	13	105	199	-	-
Ilhéus	7.000	125	305	488	-	-
Itabuna	300	4	12	22	-	-
Itacaré	-	-	17	24	-	-
Itaju do Colônia	800	11	30	60	-	-
Itajuípe	-	-	53	74	-	-
Itapé	-	-	24	43	-	-
Itapitanga	-	-	24	31	-	-
Jussari	-	-	20	36	-	-
Maraú	-	-	9	12	-	-
Mascote	-	-	1	2	-	-
Pau Brasil	-	-	2	4	-	-
Santa Luzia	-	-	12	22	-	-
São José da Vitória	-	-	8	14	-	-
Ubatuba	-	-	11	16	-	-
Una	3.328	73	90	125	-	-
Uruçuca	3.800	60	33	48	-	-
Baixo Sul	900	11	1.150	2.758	74	111
Aratuípe	-	-	27	53	-	-
Cairu	-	-	39	99	-	-
Camamu	-	-	114	284	-	-
Gandu	-	-	40	75	-	-
Igrapiúna	-	-	73	182	-	-
Ituberá	-	-	64	160	-	-
Jaguaripe	-	-	53	101	-	-
Nilo Peçanha	-	-	24	61	-	-
Piraí do Norte	-	-	34	86	-	-
Presidente Tancredo Neves	-	-	152	380	-	-
Taperoá	-	-	61	154	-	-
Teolândia	-	-	37	78	-	-
Valença	-	-	359	899	74	111
Wenceslau Guimarães	900	11	73	146	-	-
Extremo Sul	48.505	232	1.138	1.268	-	-
Alcobaça	9.500	22	37	50	-	-
Belmonte	-	-	40	28	-	-
Caravelas	9.000	21	37	50	-	-
Eunápolis	604	10	163	130	-	-
Guaratinga	502	8	82	58	-	-
Ibirapoã	-	-	46	60	-	-
Itabela	-	-	32	22	-	-
Itagimirim	-	-	36	26	-	-
Itamaraju	1.000	2	55	76	-	-
Itanhém	1.215	7	55	72	-	-
Itapebi	-	-	15	10	-	-
Jucuruçu	-	-	47	61	-	-
Lajedão	-	-	30	35	-	-
Medeiros Neto	-	-	38	49	-	-
Mucuri	9.415	56	84	109	-	-

3.3.2 Produção e valor do mel de abelha, ovos de galinha e codorna, segundo o Território de Identidade e municípios – Bahia – 2005

(continuação)

Território de Identidade e municípios	Mel de abelha		Ovos de galinha		Ovos de codorna	
	Quantidade (Kg)	Valor (Mil Reais)	Quantidade (Mil dúzias)	Valor (Mil Reais)	Quantidade (Mil dúzias)	Valor (Mil Reais)
Nova Viçosa	-	-	91	118	-	-
Porto Seguro	442	8	39	37	-	-
Prado	1.100	2	56	76	-	-
Santa Cruz Cabrália	190	3	34	25	-	-
Teixeira de Freitas	15.537	93	92	138	-	-
Vereda	-	-	29	38	-	-
Itapetinga	24.232	285	835	1.586	-	-
Caatiba	-	-	63	119	-	-
Firmino Alves	-	-	67	127	-	-
Ibicuí	6.000	30	55	110	-	-
Iguaí	-	-	283	565	-	-
Itambé	-	-	53	61	-	-
Itapetinga	-	-	20	38	-	-
Itarantim	-	-	36	72	-	-
Itororó	-	-	82	155	-	-
Macarani	-	-	46	83	-	-
Maiquinique	-	-	36	68	-	-
Nova Canaã	-	-	50	109	-	-
Potiraguá	-	-	8	14	-	-
Santa Cruz da Vitória	18.232	255	36	65	-	-
Vale do Jiquiriçá	8.476	62	2.365	4.743	13	19
Amargosa	-	-	60	120	-	-
Brejões	-	-	190	332	-	-
Cravolândia	-	-	73	132	-	-
Elísio Medrado	-	-	41	78	-	-
Irajuba	-	-	7	13	-	-
Iramaia	-	-	77	108	-	-
Itaquara	-	-	14	25	-	-
Itiruçu	528	5	106	207	-	-
Jaguaquara	2.540	23	507	1.090	4	5
Jiquiriçá	-	-	49	122	-	-
Lafayette Coutinho	4.810	29	59	85	-	-
Lagedo do Tabocal	-	-	254	500	-	-
Laje	-	-	90	224	-	-
Maracás	598	5	237	463	-	-
Milagres	-	-	29	54	-	-
Mutuípe	-	-	38	95	9	14
Nova Itarana	-	-	56	106	-	-
Planaltino	-	-	136	265	-	-
Santa Inês	-	-	118	254	-	-
São Miguel das Matas	-	-	39	73	-	-
Ubaíra	-	-	185	397	-	-
Sertão de São Francisco	222.892	849	1.831	3.859	255	139
Campo Alegre de Lourdes	96.600	338	318	732	-	-
Canudos	2.000	5	48	96	-	-
Casa Nova	7.773	53	409	756	131	65
Curaçá	648	5	83	158	-	-

3.3.2 Produção e valor do mel de abelha, ovos de galinha e codorna, segundo o Território de Identidade e municípios – Bahia – 2005

(continuação)

Território de Identidade e municípios	Mel de abelha		Ovos de galinha		Ovos de codorna	
	Quantidade (Kg)	Valor (Mil Reais)	Quantidade (Mil dúzias)	Valor (Mil Reais)	Quantidade (Mil dúzias)	Valor (Mil Reais)
Juazeiro	8.675	65	160	311	124	74
Pilão Arcado	62.100	217	330	760	-	-
Remanso	40.320	141	290	668	-	-
Sento Sé	1.368	10	115	225	-	-
Sobradinho	408	3	20	38	-	-
Uauá	3.000	12	58	115	-	-
Oeste Baiano	52.828	205	9.512	11.404	30	27
Angical	2.035	9	66	79	-	-
Baianópolis	1.575	7	45	53	-	-
Barreiras	2.610	13	7.824	9.388	30	27
Buritirama	31.000	109	50	50	-	-
Catolândia	810	3	13	16	-	-
Cotegipe	2.030	8	57	72	-	-
Cristópolis	1.360	6	60	72	-	-
Formosa do Rio Preto	825	4	50	60	-	-
Luís Eduardo Magalhães	710	4	1.041	1.249	-	-
Mansidão	695	3	28	33	-	-
Riachão das Neves	1.794	8	65	78	-	-
Santa Rita de Cássia	1.900	8	94	112	-	-
São Desidério	1.934	8	66	79	-	-
Wanderley	3.550	15	53	63	-	-
Bacia do Paramirim	3.500	17	975	1.366	-	-
Boquira	2.000	6	180	216	-	-
Botuporã	-	-	75	113	-	-
Caturama	-	-	24	33	-	-
Érico Cardoso	-	-	42	64	-	-
Ibipitanga	500	2	126	113	-	-
Macaúbas	1.000	9	275	439	-	-
Paramirim	-	-	152	229	-	-
Rio do Pires	-	-	46	71	-	-
Tanque Novo	-	-	55	88	-	-
Sertão Produtivo	17.948	126	2.900	4.096	-	-
Brumado	-	-	105	263	-	-
Caculé	7.020	46	401	601	-	-
Caetité	3.946	26	509	254	-	-
Candiba	-	-	73	102	-	-
Contendas do Sincorá	-	-	68	95	-	-
Dom Basílio	-	-	36	54	-	-
Guanambi	-	-	74	98	-	-
Ibiassucê	530	3	231	347	-	-
Ituaçu	-	-	73	182	-	-
Iuiú	-	-	72	86	-	-
Lagoa Real	1.842	12	228	341	-	-
Livramento de Nossa Senhora	2.500	25	160	319	-	-
Malhada de Pedras	-	-	44	109	-	-
Palmas de Monte Alto	-	-	57	71	-	-
Pindaí	-	-	59	80	-	-

3.3.2 Produção e valor do mel de abelha, ovos de galinha e codorna, segundo o Território de Identidade e municípios – Bahia – 2005

(continuação)

Território de Identidade e municípios	Mel de abelha		Ovos de galinha		Ovos de codorna	
	Quantidade (Kg)	Valor (Mil Reais)	Quantidade (Mil dúzias)	Valor (Mil Reais)	Quantidade (Mil dúzias)	Valor (Mil Reais)
Rio do Antônio	600	4	244	354	-	-
Sebastião Laranjeiras	-	-	48	62	-	-
Tanhaçu	-	-	84	210	-	-
Urandi	1.510	10	334	468	-	-
Piemonte do Paraguaçu	34.999	255	841	1.020	2	1
Boa Vista do Tupim	1.120	8	51	36	-	-
Iaçú	-	-	49	32	-	-
Ibiquera	-	-	21	14	-	-
Itaberaba	22.500	169	59	41	-	-
Itatim	698	5	28	40	-	-
Lajedinho	-	-	111	67	-	-
Macajuba	-	-	44	26	-	-
Miguel Calmon	-	-	222	444	-	-
Mundo Novo	614	6	20	40	-	-
Piritiba	337	3	8	16	2	1
Rafael Jambeiro	-	-	35	59	-	-
Ruy Barbosa	8.750	57	95	57	-	-
Santa Terezinha	980	7	87	126	-	-
Tapiramutá	-	-	11	22	-	-
Bacia do Jacuípe	18.125	149	820	1.365	-	-
Baixa Grande	-	-	42	70	-	-
Capela do Alto Alegre	-	-	53	95	-	-
Gavião	-	-	24	42	-	-
Ipirá	8.000	68	131	89	-	-
Mairi	250	2	56	94	-	-
Nova Fátima	-	-	19	34	-	-
Pé de Serra	-	-	55	98	-	-
Pintadas	306	2	17	29	-	-
Quixabeira	-	-	85	170	-	-
Riachão do Jacuípe	-	-	84	151	-	-
São José do Jacuípe	-	-	79	159	-	-
Serra Preta	-	-	18	31	-	-
Várzea da Roça	9.569	77	38	65	-	-
Várzea do Poço	-	-	119	238	-	-
Piemonte da Diamantina	11.715	59	941	1.881	-	-
Caém	-	-	84	168	-	-
Capim Grosso	-	-	87	173	-	-
Jacobina	11.715	59	221	442	-	-
Mirangaba	-	-	86	171	-	-
Ourolándia	-	-	91	183	-	-
Saúde	-	-	69	138	-	-
Serrolândia	-	-	203	405	-	-
Umburanas	-	-	90	180	-	-
Várzea Nova	-	-	10	21	-	-
Semi-árido Nordeste II	365.233	982	807	1.604	34	34
Adustina	4.500	11	18	28	-	-

3.3.2 Produção e valor do mel de abelha, ovos de galinha e codorna, segundo o Território de Identidade e municípios – Bahia – 2005

(continuação)

Território de Identidade e municípios	Mel de abelha		Ovos de galinha		Ovos de codorna	
	Quantidade (Kg)	Valor (Mil Reais)	Quantidade (Mil dúzias)	Valor (Mil Reais)	Quantidade (Mil dúzias)	Valor (Mil Reais)
Antas	9.200	18	17	27	-	-
Banzaê	8.000	18	15	23	-	-
Cícero Dantas	22.500	50	31	50	-	-
Cipó	1.800	5	48	120	-	-
Coronel João Sá	-	-	66	133	-	-
Euclides da Cunha	21.000	50	37	74	34	34
Fátima	10.100	20	28	44	-	-
Heliópolis	14.000	29	16	25	-	-
Jeremoabo	69.432	243	90	179	-	-
Nova Soure	47.040	141	46	114	-	-
Novo Triunfo	4.150	8	16	23	-	-
Paripiranga	3.800	8	55	88	-	-
Pedro Alexandre	-	-	37	74	-	-
Ribeira do Amparo	6.240	19	98	244	-	-
Ribeira do Pombal	140.000	350	50	79	-	-
Santa Brígida	3.471	12	78	156	-	-
Sítio do Quinto	-	-	61	123	-	-
Agreste de Alagoinhas/Litoral Norte	223.489	1.755	16.733	33.007	89	80
Acajutiba	399	3	20	51	-	-
Alagoinhas	22.300	178	939	1.878	-	-
Aporá	-	-	149	299	-	-
Araçás	-	-	80	160	-	-
Aramari	6.500	55	23	45	-	-
Cardeal da Silva	700	6	19	37	-	-
Catu	5.300	42	482	963	5	4
Conde	1.519	12	53	131	-	-
Crisópolis	-	-	58	114	-	-
Entre Rios	7.500	60	13.297	26.594	-	-
Esplanada	303	2	3	9	-	-
Inhambupe	96.200	770	165	314	-	-
Itanagra	-	-	79	118	-	-
Itapicuru	7.488	22	83	209	-	-
Jandaíra	650	5	12	23	-	-
Mata de São João	2.652	42	773	1.159	84	76
Olindina	3.600	11	52	130	-	-
Ouriçangas	1.700	14	37	73	-	-
Pedrao	-	-	28	54	-	-
Pojuca	-	-	229	343	-	-
Rio Real	5.678	45	65	129	-	-
Sátiro Dias	61.000	488	87	174	-	-
Portal do Sertão	147.245	1.249	36.389	67.529	2.679	2.200
Água Fria	59.402	505	989	1.483	-	-
Amélia Rodrigues	-	-	92	166	16	13
Anguera	-	-	23	39	-	-
Antônio Cardoso	809	6	278	472	-	-
Conceição da Feira	-	-	45	85	-	-
Conceição do Jacuípe	2.143	19	14.928	29.855	418	343
Coração de Maria	5.839	44	656	1.180	61	55

3.3.2 Produção e valor do mel de abelha, ovos de galinha e codorna, segundo o Território de Identidade e municípios – Bahia – 2005

(continuação)

Território de Identidade e municípios	Mel de abelha		Ovos de galinha		Ovos de codorna	
	Quantidade (Kg)	Valor (Mil Reais)	Quantidade (Mil dúzias)	Valor (Mil Reais)	Quantidade (Mil dúzias)	Valor (Mil Reais)
Feira de Santana	47.780	406	16.420	29.556	1.952	1.600
Ipecaetá	348	3	293	469	-	-
Irará	11.614	105	399	638	39	31
Santa Bárbara	3.184	27	393	726	-	-
Santanópolis	5.485	44	285	456	-	-
Santo Estêvão	-	-	757	909	18	14
São Gonçalo dos Campos	10.641	90	781	1.406	175	144
Tanquinho	-	-	39	71	-	-
Teodoro Sampaio	-	-	5	8	-	-
Terra Nova	-	-	6	10	-	-
Vitória da Conquista	206.632	642	5.002	6.510	340	204
Anagé	25.000	75	339	390	-	-
Aracatu	-	-	60	151	-	-
Barra do Choça	60.000	180	70	80	-	-
Belo Campo	-	-	83	96	-	-
Bom Jesus da Serra	-	-	73	124	-	-
Caetanos	-	-	50	85	-	-
Cândido Sales	2.000	6	84	96	-	-
Caraíbas	5.000	15	69	79	-	-
Condeúba	-	-	99	114	-	-
Cordeiros	-	-	66	76	-	-
Encruzilhada	6.000	18	75	87	-	-
Guajeru	-	-	76	91	-	-
Jacaraci	2.520	16	233	361	-	-
Licínio de Almeida	2.480	16	244	354	-	-
Maetinga	-	-	56	67	-	-
Mirante	542	3	16	22	-	-
Mortugaba	1.090	7	262	394	-	-
Piripá	-	-	111	139	-	-
Planalto	-	-	115	206	-	-
Poções	-	-	195	352	-	-
Presidente Jânio Quadros	-	-	87	109	-	-
Ribeirão do Largo	30.000	90	67	77	-	-
Tremedal	2.000	6	120	137	-	-
Vitória da Conquista	70.000	210	2.352	2.823	340	204
Recôncavo	9.563	81	812	1.421	43	41
Cabaceiras do Paraguaçu	-	-	51	97	-	-
Cachoeira	2.397	20	39	75	-	-
Castro Alves	910	8	55	86	-	-
Conceição do Almeida	-	-	59	91	1	1
Cruz das Almas	3.098	26	98	152	20	17
Dom Macedo Costa	-	-	38	73	-	-
Governador Mangabeira	455	4	38	71	-	-
Maragogipe	-	-	64	122	-	-
Muniz Ferreira	-	-	27	52	-	-
Muritiba	-	-	39	74	-	-
Nazaré	-	-	35	66	-	-

3.3.2 Produção e valor do mel de abelha, ovos de galinha e codorna, segundo o Território de Identidade e municípios – Bahia – 2005

(continuação)

Território de Identidade e municípios	Mel de abelha		Ovos de galinha		Ovos de codorna	
	Quantidade (Kg)	Valor (Mil Reais)	Quantidade (Mil dúzias)	Valor (Mil Reais)	Quantidade (Mil dúzias)	Valor (Mil Reais)
Santo Amaro	920	7	23	41	15	17
Santo Antônio de Jesus	-	-	42	80	-	-
São Felipe	-	-	91	141	-	-
São Félix	450	4	24	45	-	-
São Francisco do Conde	-	-	13	26	-	-
São Sebastião do Passé	1.333	12	5	10	-	-
Sapeaçu	-	-	44	68	7	6
Saubara	-	-	1	2	-	-
Varzedo	-	-	26	49	-	-
Médio Rio de Contas	10.620	95	2.485	3.946	13	19
Aiquara	-	-	141	212	-	-
Apuarema	2.224	27	423	782	-	-
Barra do Rocha	-	-	23	45	-	-
Boa Nova	2.002	12	174	261	-	-
Dário Meira	-	-	33	63	-	-
Gongogi	-	-	24	45	-	-
Ibirataia	810	10	19	35	-	-
Ipiaú	-	-	38	75	13	19
Itagi	-	-	114	159	-	-
Itagibá	-	-	53	101	-	-
Itamari	650	8	45	78	-	-
Jequié	2.226	14	939	1.409	-	-
Jitaúna	-	-	140	196	-	-
Manoel Vitorino	1.058	6	248	347	-	-
Nova Ibiá	1.650	18	31	62	-	-
Ubatã	-	-	40	76	-	-
Bacia do Rio Corrente	-	-	697	1374	-	-
Brejolândia	-	-	7	14	-	-
Canápolis	-	-	20	29	-	-
Cocos	-	-	187	374	-	-
Coribe	-	-	101	202	-	-
Correntina	-	-	111	222	-	-
Jaborandi	-	-	92	185	-	-
Santa Maria da Vitória	-	-	65	130	-	-
Santana	-	-	30	60	-	-
São Félix do Coribe	-	-	41	83	-	-
Serra Dourada	-	-	18	37	-	-
Tabocas do Brejo Velho	-	-	25	38	-	-
Itaparica	72.049	267	760	1.372	47	27
Abaré	1.055	3	17	30	-	-
Chorrochó	1.027	3	8	13	-	-
Glória	1.080	3	698	1.257	-	-
Macururé	220	1	1	1	-	-
Paulo Afonso	67.717	254	36	71	47	27
Rodelas	950	3	0	0	-	-

3.3.2 Produção e valor do mel de abelha, ovos de galinha e codorna, segundo o Território de Identidade e municípios – Bahia – 2005

(conclusão)

Território de Identidade e municípios	Mel de abelha		Ovos de galinha		Ovos de codorna	
	Quantidade (Kg)	Valor (Mil Reais)	Quantidade (Mil dúzias)	Valor (Mil Reais)	Quantidade (Mil dúzias)	Valor (Mil Reais)
Piemonte Norte do Itapicuru	31.121	192	1.066	2.132	32	19
Andorinha	4.723	28	124	248	-	-
Antônio Gonçalves	-	-	90	181	-	-
Caldeirão Grande	-	-	124	249	-	-
Campo Formoso	7.693	46	207	414	13	8
Filadélfia	-	-	81	161	-	-
Jaguarari	5.948	36	123	246	-	-
Pindobaçu	-	-	81	162	-	-
Ponto Novo	5.912	38	79	158	-	-
Senhor do Bonfim	6.845	44	157	313	19	11
Metropolitana de Salvador	-	-	538	810	713	677
Camaçari	-	-	417	625	695	660
Candeias	-	-	30	45	-	-
Dias D'Ávila	-	-	82	123	18	17
Salinas da Margarida	-	-	9	17	-	-

Fonte: IBGE/PPM

Nota: Quando o total do estado for diferente da soma dos municípios será em virtude das aproximações.

3.3.3 Vacas ordenhadas, produção e valor do leite, segundo o Território de Identidade e municípios Bahia – 2005

(continua)

Território de Identidade e municípios	Vacas ordenhadas (cabeças)	Produção de leite	
		Quantidade (Mil litros)	Valor (Mil Reais)
Estado da Bahia	1.637.670	890.187	450.410
Irecê	52.994	17.090	9.953
América Dourada	805	453	226
Barra do Mendes	2.700	1.296	648
Barro Alto	750	390	195
Cafarnaum	798	519	259
Canarana	3.000	1.440	720
Central	2.449	370	292
Gentio do Ouro	5.274	894	840
Ibipeba	2.600	1.196	478
Ibititá	1.630	864	432
Ipupiara	200	289	260
Irecê	3.000	1.800	1.080
Itaguaçu da Bahia	4.693	821	607
João Dourado	2.550	1.148	574
Jussara	2.030	853	426
Lapão	2.050	1.025	513
Mulungu do Morro	467	270	135
Presidente Dutra	980	461	230
São Gabriel	1.000	450	225
Uibaí	700	315	158
Xique-Xique	15.318	2.236	1.655
Velho Chico	87.746	52.031	29.352
Barra	300	438	307
Bom Jesus da Lapa	10.587	6.002	4.202
Brotas de Macaúbas	420	605	484
Carinhanha	6.730	4.644	1.486
Feira da Mata	13.985	6.700	4.355
Ibotirama	460	828	662
Igaporã	6.210	3.790	2.274
Malhada	6.830	4.883	1.465
Matina	2.550	1.811	543
Morpará	200	288	202
Muquém do São Francisco	1.500	2.160	1.296
Oliveira dos Brejinhos	160	230	161
Paratinga	9.602	4.738	2.843
Riacho de Santana	12.200	6.302	4.096
Serra do Ramalho	7.109	3.830	2.107
Sítio do Mato	8.903	4.782	2.869
Chapada Diamantina	47.465	27.150	13.684
Abaíra	978	118	71
Andaraí	2.550	893	669
Barra da Estiva	1.955	703	457
Boninal	1.378	496	372
Bonito	1.050	567	283
Ibicoara	835	341	221
Ibitiara	2.200	770	539
Iraquara	900	315	252

3.3.3 Vacas ordenhadas, produção e valor do leite, segundo o Território de Identidade e municípios Bahia – 2005

(continuação)

Território de Identidade e municípios	Vacas ordenhadas (cabeças)	Produção de leite	
		Quantidade (Mil litros)	Valor (Mil Reais)
Itaeté	10.044	7.232	2.893
Jussiape	697	178	107
Lençóis	175	64	70
Marcionílio Souza	8.336	6.752	2.701
Morro do Chapéu	4.546	3.637	1.818
Mucugê	414	157	149
Nova Redenção	1.920	672	571
Novo Horizonte	796	287	229
Palmeiras	535	203	183
Piatã	494	75	45
Rio de Contas	619	169	102
Seabra	2.645	899	719
Souto Soares	323	120	108
Utinga	2.085	1.248	624
Wagner	1.990	1.254	501
Sisal	58.505	17.794	12.224
Araci	5.480	1.918	959
Barrocas	377	132	66
Biritinga	2.777	972	535
Candeal	4.554	691	277
Cansanção	3.610	1.191	1.072
Conceição do Coité	5.630	1.745	1.484
Ichu	768	108	43
Itiúba	3.723	1.019	510
Lamarão	1.276	447	223
Monte Santo	4.600	1.518	1.063
Nordestina	1.510	438	350
Queimadas	3.200	912	730
Quijingue	2.890	954	668
Retirolândia	1.680	496	421
Santaluz	3.510	983	885
São Domingos	1.360	408	347
Serrinha	4.871	1.705	938
Teofilândia	1.019	357	178
Tucano	3.300	1.089	871
Valente	2.370	711	604
Litoral Sul	53.860	24.708	11.328
Almadina	2.045	885	443
Arataca	200	80	36
Aurelino Leal	4.200	1.830	824
Barro Preto	520	155	78
Buerarema	1.000	410	164
Camacan	610	335	151
Canavieiras	1.150	385	231
Coaraci	2.080	910	410
Floresta Azul	4.000	2.100	945
Ibicaraí	2.100	1.100	495
Ibirapitanga	850	612	306
Ilhéus	4.830	1.800	810

3.3.3 Vacas ordenhadas, produção e valor do leite, segundo o Território de Identidade e municípios Bahia – 2005

(continuação)

Território de Identidade e municípios	Vacas ordenhadas (cabeças)	Produção de leite	
		Quantidade (Mil litros)	Valor (Mil Reais)
Itabuna	2.100	1.200	540
Itacaré	320	110	66
Itaju do Colônia	7.900	4.000	1.800
Itajuípe	340	130	78
Itapé	5.500	2.800	1.260
Itapitanga	2.755	1.088	489
Jussari	2.800	1.400	630
Maraú	500	139	70
Mascote	1.500	910	410
Pau Brasil	4.100	1.200	540
Santa Luzia	810	500	225
São José da Vitória	200	100	45
Ubaitaba	288	102	56
Una	721	299	149
Uruçuca	441	128	77
Baixo Sul	13.162	6.058	3.650
Aratuípe	737	306	144
Cairu	100	36	29
Camamu	629	226	181
Gandu	1.190	680	340
Igrapiúna	65	23	19
Ituberá	100	45	36
Jaguaripe	999	400	192
Nilo Peçanha	260	94	75
Pirai do Norte	345	124	99
Presidente Tancredo Neves	2.435	1.096	767
Taperoá	493	222	155
Teolândia	858	395	158
Valença	3.291	1.481	1.037
Wenceslau Guimarães	1.660	930	418
Extremo Sul	246.319	151.678	64.591
Alcobaça	7.260	4.951	1.931
Belmonte	6.202	3.399	1.699
Caravelas	10.038	6.746	2.631
Eunápolis	13.452	7.391	3.695
Guaratinga	18.558	10.081	5.040
Ibirapoã	9.497	5.128	1.949
Itabela	6.627	3.618	1.809
Itagimirim	10.518	5.701	2.850
Itamaraju	19.218	14.125	5.650
Itanhém	18.741	12.369	4.948
Itapebi	7.412	4.002	2.001
Jucuruçu	7.690	5.345	1.871
Lajedão	15.646	10.013	4.005
Medeiros Neto	20.367	10.265	4.106
Mucuri	14.253	9.122	3.649
Nova Viçosa	9.516	6.395	2.558
Porto Seguro	7.989	4.386	3.070
Prado	11.940	8.274	3.310

3.3.3 Vacas ordenhadas, produção e valor do leite, segundo o Território de Identidade e municípios Bahia – 2005

(continuação)

Território de Identidade e municípios	Vacas ordenhadas (cabeças)	Produção de leite	
		Quantidade (Mil litros)	Valor (Mil Reais)
Santa Cruz Cabrália	3.087	1.676	838
Teixeira de Freitas	19.340	12.378	4.456
Vereda	8.968	6.313	2.525
Itapetinga	101.684	45.674	22.316
Caatiba	4.586	1.637	950
Firmino Alves	4.861	1.937	1.123
Ibicuí	11.342	7.634	2.901
Iguaí	4.592	2.403	913
Itambé	28.157	12.952	6.476
Itapetinga	9.568	3.398	1.767
Itarantim	7.378	2.727	1.500
Itororó	9.112	3.082	1.664
Macarani	5.612	2.187	1.312
Maiquinique	2.612	910	546
Nova Canaã	7.888	3.682	1.289
Potiraguá	2.358	913	548
Santa Cruz da Vitória	3.618	2.212	1.327
Vale do Jiquiriçá	64.675	23.269	16.747
Amargosa	3.732	1.549	697
Brejões	3.290	559	475
Cravolândia	1.145	342	291
Elísio Medrado	1.594	652	313
Irajuba	1.182	348	296
Iramaia	3.127	1.501	600
Itaquara	976	274	233
Itiruçu	1.632	456	396
Jaguaquara	7.441	3.895	3.701
Jiquiriçá	1.611	773	619
Lafayette Coutinho	3.882	2.795	1.258
Lagedo do Tabocal	1.986	558	475
Laje	6.153	2.215	1.329
Maracás	4.565	1.299	1.104
Milagres	1.643	464	394
Mutuípe	2.660	1.224	857
Nova Itarana	2.173	593	504
Planaltino	6.479	1.658	1.410
Santa Inês	2.290	648	616
São Miguel das Matas	1.137	456	219
Ubaíra	5.977	1.010	960
Sertão de São Francisco	48.293	17.211	8.695
Campo Alegre de Lourdes	5.057	690	414
Canudos	3.200	1.056	845
Casa Nova	5.143	3.060	1.224
Curaçá	6.019	3.401	1.530
Juazeiro	5.108	3.065	1.379
Pilão Arcado	7.468	1.003	602
Remanso	9.646	1.733	1.040
Sento Sé	3.878	2.133	853

3.3.3 Vacas ordenhadas, produção e valor do leite, segundo o Território de Identidade e municípios Bahia – 2005

(continuação)

Território de Identidade e municípios	Vacas ordenhadas (cabeças)	Produção de leite	
		Quantidade (Mil litros)	Valor (Mil Reais)
Sobradinho	574	344	155
Uauá	2.200	726	653
Oeste Baiano	64.068	24.733	10.409
Angical	7.573	3.179	1.271
Baianópolis	2.672	985	394
Barreiras	5.870	2.890	1.156
Buritirama	200	288	202
Catolândia	1.842	645	258
Cotegipe	7.005	2.757	1.241
Cristópolis	3.050	1.016	406
Formosa do Rio Preto	3.500	1.129	451
Luís Eduardo Magalhães	2.094	1.070	535
Mansidão	620	239	107
Riachão das Neves	8.830	3.030	1.212
Santa Rita de Cássia	4.760	1.215	547
São Desidério	6.467	2.265	1.019
Wanderley	9.585	4.025	1.610
Bacia do Paramirim	19.213	12.496	8.356
Boquira	2.200	3.168	2.218
Botuporã	1.988	893	536
Caturama	850	306	184
Érico Cardoso	870	321	193
Ibipitanga	2.500	3.600	2.700
Macaúbas	5.975	2.390	1.434
Paramirim	2.750	990	594
Rio do Pires	1.050	459	275
Tanque Novo	1.030	369	222
Sertão Produtivo	79.309	48.705	21.071
Brumado	6.745	2.732	1.776
Caculé	2.876	1.822	1.093
Caetitê	6.955	4.043	2.426
Candiba	5.930	4.270	1.494
Contendas do Sincorá	762	366	146
Dom Basílio	1.522	584	350
Guanambi	11.400	8.151	2.771
Ibiassucê	2.011	1.363	818
Ituaçu	1.825	737	442
Iuiú	9.000	6.390	1.917
Lagoa Real	3.790	2.113	1.268
Livramento de Nossa Senhora	3.962	1.173	704
Malhada de Pedras	2.286	657	427
Palmas de Monte Alto	6.600	4.686	1.406
Pindaí	3.420	3.078	923
Rio do Antônio	2.539	1.534	921
Sebastião Laranjeiras	3.800	2.717	815
Tanhaçu	1.383	633	380
Urandi	2.503	1.656	994

3.3.3 Vacas ordenhadas, produção e valor do leite, segundo o Território de Identidade e municípios Bahia – 2005

(continuação)

Território de Identidade e municípios	Vacas ordenhadas (cabeças)	Produção de leite	
		Quantidade (Mil litros)	Valor (Mil Reais)
Piemonte do Paraguaçu	102.972	73.216	32.093
Boa Vista do Tupim	29.107	18.337	8.252
Iaçu	12.400	7.812	4.297
Ibiquera	3.199	2.303	921
Itaberaba	16.656	13.491	5.397
Itatim	163	53	26
Lajedinho	5.582	4.019	1.809
Macajuba	4.846	3.926	1.571
Miguel Calmon	5.572	1.959	979
Mundo Novo	4.196	2.837	1.419
Piritiba	3.844	3.832	1.916
Rafael Jambeiro	1.252	1.063	585
Ruy Barbosa	14.445	12.480	4.368
Santa Terezinha	153	55	28
Tapiramutá	1.557	1.049	525
Bacia do Jacuípe	72.913	42.380	22.798
Baixa Grande	5.195	2.530	1.392
Capela do Alto Alegre	4.867	701	280
Gavião	3.124	355	142
Ipirá	25.832	29.110	16.011
Mairi	3.540	1.619	891
Nova Fátima	1.580	199	79
Pé de Serra	3.495	462	185
Pintadas	3.520	1.153	634
Quixabeira	1.250	426	213
Riachão do Jacuípe	8.986	1.256	502
São José do Jacuípe	2.264	350	175
Serra Preta	6.413	2.302	1.266
Várzea da Roça	1.256	1.393	766
Várzea do Poço	1.591	524	262
Piemonte da Diamantina	32.330	9.058	4.530
Caém	2.385	987	493
Capim Grosso	2.925	890	445
Jacobina	17.468	4.125	2.063
Mirangaba	3.028	839	419
Ourolândia	1.542	532	266
Saúde	2.055	487	244
Serrolândia	1.588	516	258
Umburanas	641	207	104
Várzea Nova	698	475	238
Semi-árido Nordeste II	72.689	34.001	16.417
Adustina	1.860	1.011	506
Antas	3.100	1.692	677
Banzaê	1.600	798	319
Cícero Dantas	7.700	4.218	1.687
Cipó	621	186	149
Coronel João Sá	7.382	3.389	1.694
Euclides da Cunha	6.200	2.046	1.432

3.3.3 Vacas ordenhadas, produção e valor do leite, segundo o Território de Identidade e municípios Bahia – 2005

(continuação)

Território de Identidade e municípios	Vacas ordenhadas (cabeças)	Produção de leite	
		Quantidade (Mil litros)	Valor (Mil Reais)
Fátima	2.550	1.680	672
Heliópolis	1.500	922	369
Jeremoabo	9.038	3.147	1.574
Nova Soure	2.968	920	736
Novo Triunfo	1.600	850	340
Paripiranga	4.900	2.870	1.292
Pedro Alexandre	6.347	2.031	1.016
Ribeira do Amparo	1.352	419	335
Ribeira do Pombal	7.450	5.850	2.633
Santa Brígida	1.271	330	165
Sítio do Quinto	5.250	1.642	821
Agreste de Alagoinhas/Litoral Norte	71.897	68.871	43.959
Acajutiba	4.469	2.204	1.323
Alagoinhas	3.994	6.470	4.206
Aporá	3.999	687	412
Araçás	2.061	3.339	2.003
Aramari	1.335	2.163	1.298
Cardeal da Silva	1.017	1.739	1.043
Catu	4.697	7.609	4.565
Conde	4.078	747	448
Crisópolis	2.436	3.727	2.236
Entre Rios	5.391	9.219	5.992
Esplanada	3.069	1.210	726
Inhambupe	3.877	6.281	3.768
Itanagra	2.340	1.123	842
Itapicuru	3.091	958	767
Jandaíra	2.130	700	420
Mata de São João	4.950	2.478	1.858
Olindina	1.979	653	522
Ouriçangas	2.110	3.418	2.222
Pedrao	2.861	4.892	2.935
Pojuca	4.915	2.672	2.271
Rio Real	5.109	3.539	2.124
Sátiro Dias	1.989	3.043	1.978
Portal do Sertão	42.778	31.514	16.212
Água Fria	416	284	171
Amélia Rodrigues	2.010	2.759	1.517
Anguera	1.481	613	337
Antônio Cardoso	1.080	702	211
Conceição da Feira	670	399	279
Conceição do Jacuípe	5.826	3.023	1.512
Coração de Maria	3.309	1.740	870
Feira de Santana	8.108	5.808	2.904
Ipecaetá	1.289	984	492
Irará	1.328	1.355	677
Santa Bárbara	1.992	2.226	1.113
Santanópolis	1.331	949	474
Santo Estêvão	3.536	2.309	1.155
São Gonçalo dos Campos	2.370	2.131	1.321

3.3.3 Vacas ordenhadas, produção e valor do leite, segundo o Território de Identidade e municípios Bahia – 2005

(continuação)

Território de Identidade e municípios	Vacas ordenhadas (cabeças)	Produção de leite	
		Quantidade (Mil litros)	Valor (Mil Reais)
Tanquinho	2.496	322	129
Teodoro Sampaio	3.758	4.012	2.006
Terra Nova	1.778	1.898	1.044
Vitória da Conquista	147.458	72.812	35.923
Anagé	3.369	1.216	608
Aracatu	4.995	1.499	974
Barra do Choça	3.565	1.783	891
Belo Campo	3.217	1.058	529
Bom Jesus da Serra	4.042	2.183	1.528
Caetanos	6.454	3.485	2.440
Cândido Sales	3.195	1.097	549
Caraíbas	2.785	1.033	517
Condeúba	6.579	2.237	1.118
Cordeiros	2.875	1.205	603
Encruzilhada	6.315	2.579	1.289
Guajeru	3.518	1.348	674
Jacaraci	3.141	1.573	944
Licínio de Almeida	3.395	1.009	656
Maetinga	1.550	488	244
Mirante	681	327	131
Mortugaba	2.811	1.825	1.186
Piripá	2.117	847	423
Planalto	15.168	12.741	5.096
Poções	13.300	11.172	4.469
Presidente Jânio Quadros	3.940	1.418	709
Ribeirão do Largo	7.084	2.125	1.063
Tremedal	6.330	1.900	950
Vitória da Conquista	37.032	16.664	8.332
Recôncavo	31.279	24.282	13.836
Cabaceiras do Paraguaçu	880	524	367
Cachoeira	1.125	1.673	1.171
Castro Alves	378	170	102
Conceição do Almeida	1.899	686	411
Cruz das Almas	607	284	170
Dom Macedo Costa	1.256	521	250
Governador Mangabeira	465	277	194
Maragogipe	2.172	1.292	905
Muniz Ferreira	611	249	120
Muritiba	465	277	194
Nazaré	649	267	128
Santo Amaro	3.675	3.923	2.550
Santo Antônio de Jesus	2.175	874	420
São Felipe	998	395	237
São Félix	695	414	289
São Francisco do Conde	1.295	593	356
São Sebastião do Passé	9.898	10.566	5.283
Sapeaçu	278	115	69
Saubara	700	747	411
Varzedo	1.058	435	209

3.3.3 Vacas ordenhadas, produção e valor do leite, segundo o Território de Identidade e municípios Bahia – 2005

(continuação)

Território de Identidade e municípios	Vacas ordenhadas (cabeças)	Produção de leite	
		Quantidade (Mil litros)	Valor (Mil Reais)
Médio Rio de Contas	52.473	36.819	17.951
Aiquara	1.501	1.441	576
Apuarema	3.502	1.017	966
Barra do Rocha	1.030	542	271
Boa Nova	1.729	591	266
Dário Meira	3.348	2.230	1.115
Gongogi	4.256	3.884	1.942
Ibirataia	3.145	2.870	1.435
Ipiaú	2.392	1.783	802
Itagi	2.160	2.074	829
Itagibá	12.125	9.821	4.911
Itamari	1.100	821	370
Jequié	7.508	3.604	1.622
Jitaúna	2.018	1.937	872
Manoel Vitorino	3.933	1.888	755
Nova Ibiá	856	610	366
Ubatã	1.870	1.706	853
Bacia do Rio Corrente	35.410	15.977	7.222
Brejolândia	4.180	1.881	941
Canápolis	1.080	475	238
Cocos	2.617	1.178	471
Coribe	3.663	1.538	615
Correntina	2.705	1.177	471
Jaborandi	2.804	1.388	555
Santa Maria da Vitória	3.630	1.648	659
Santana	9.240	4.066	2.033
São Félix do Coribe	1.291	736	294
Serra Dourada	2.800	1.260	630
Tabocas do Brejo Velho	1.400	630	315
Itaparica	8.713	3.601	1.919
Abaré	1.047	471	212
Chorrochó	1.291	349	157
Glória	818	368	195
Macururé	483	130	63
Paulo Afonso	4.347	1.956	1.135
Rodelas	727	327	157
Piemonte Norte do Itapicuru	24.852	6.562	3.283
Andorinha	2.322	483	242
Antônio Gonçalves	1.356	336	168
Caldeirão Grande	2.387	831	416
Campo Formoso	3.625	1.049	525
Filadélfia	3.352	866	433
Jaguarari	3.427	729	365
Pindobaçu	1.794	370	185
Ponto Novo	1.692	561	280
Senhor do Bonfim	4.897	1.337	669

3.3.3 Vacas ordenhadas, produção e valor do leite, segundo o Território de Identidade e municípios Bahia – 2005

(conclusão)

Território de Identidade e municípios	Vacas ordenhadas (cabeças)	Produção de leite	
		Quantidade (Mil litros)	Valor (Mil Reais)
Metropolitana de Salvador	4.613	2.500	1.901
Camaçari	986	566	425
Candeias	1.000	600	420
Dias D'Ávila	922	493	394
Itaparica	50	27	23
Lauro de Freitas	120	65	52
Salinas da Margarida	85	34	16
Salvador	30	18	14
Simões Filho	1.300	632	505
Vera Cruz	120	65	52

Fonte: IBGE/PPM

Nota: Quando o total do estado for diferente da soma dos municípios será em virtude das aproximações.

3.3.4 Efetivo das aves, segundo o Território de Identidade e municípios – Bahia – 2005

(continua)

Território de Identidade e municípios	Aves existentes (cabeças)		
	Galinhas	Galos, frangas, frangos e pintos	Codornas
Estado da Bahia	12.349.767	21.971.409	319.047
Irecê	262.134	297.951	-
América Dourada	4.565	8.562	-
Barra do Mendes	14.000	21.000	-
Barro Alto	9.000	13.000	-
Cafarnaum	4.882	5.765	-
Canarana	18.000	36.000	-
Central	17.484	14.992	-
Gentio do Ouro	31.286	19.855	-
Ibipeba	8.200	12.500	-
Ibititá	11.500	18.000	-
Ipupiara	6.600	10.000	-
Irecê	16.000	24.000	-
Itaguaçu da Bahia	14.899	5.029	-
João Dourado	11.000	17.000	-
Jussara	5.500	12.000	-
Lapão	7.000	12.000	-
Mulungu do Morro	3.125	5.320	-
Presidente Dutra	9.000	21.000	-
São Gabriel	9.000	13.500	-
Uibaí	6.000	11.000	-
Xique-Xique	55.093	17.428	-
Velho Chico	400.958	482.297	-
Barra	20.000	25.000	-
Bom Jesus da Lapa	36.999	49.001	-
Brotas de Macaúbas	18.000	27.000	-
Carinhanha	14.300	24.100	-
Feira da Mata	16.097	27.210	-
Ibotirama	14.000	18.000	-
Igaporã	43.485	51.000	-
Malhada	15.000	21.800	-
Matina	18.000	20.000	-
Morpará	12.000	12.900	-
Muquém do São Francisco	15.000	11.800	-
Oliveira dos Brejinhos	29.000	39.500	-
Paratinga	51.920	58.103	-
Riacho de Santana	57.269	47.098	-
Serra do Ramalho	18.989	23.999	-
Sítio do Mato	20.899	25.786	-
Chapada Diamantina	161.569	246.934	480
Abaíra	4.820	10.100	-
Andaraí	3.904	5.784	-
Barra da Estiva	26.496	32.293	-
Boninal	5.650	9.134	-
Bonito	5.130	8.320	-
Ibicoara	12.298	16.231	-
Ibitiara	3.117	9.257	-
Iraquara	2.590	7.050	-
Itaeté	16.742	18.342	-

3.3.4 Efetivo das aves, segundo o Território de Identidade e municípios – Bahia – 2005

(continuação)

Território de Identidade e municípios	Aves existentes (cabeças)		
	Galinhas	Galos, frangas, frangos e pintos	Codornas
Jussiapé	5.610	7.640	-
Lençóis	712	1.846	-
Marcionílio Souza	11.269	18.233	-
Morro do Chapéu	7.900	17.900	480
Mucugê	1.435	3.130	-
Nova Redenção	2.500	3.870	-
Novo Horizonte	1.920	7.260	-
Palmeiras	1.500	2.963	-
Piatã	13.160	20.250	-
Rio de Contas	12.530	14.000	-
Seabra	8.370	11.720	-
Souto Soares	2.665	5.537	-
Utinga	3.920	6.552	-
Wagner	7.331	9.522	-
Sisal	326.682	623.909	1.960
Araci	36.256	50.401	-
Barrocas	8.260	10.921	-
Biritinga	8.576	22.520	-
Candeal	5.920	9.834	-
Cansanção	21.230	94.876	-
Conceição do Coité	18.550	65.630	1.960
Ichu	9.560	14.073	-
Itiúba	39.613	38.469	-
Lamarão	16.932	20.200	-
Monte Santo	13.200	19.100	-
Nordestina	8.850	19.560	-
Queimadas	9.500	25.650	-
Quijingue	8.200	9.600	-
Retirolândia	9.000	18.950	-
Santaluz	9.980	23.550	-
São Domingos	7.000	16.890	-
Serrinha	46.796	97.505	-
Teofilândia	19.394	22.130	-
Tucano	20.300	26.200	-
Valente	9.565	17.850	-
Litoral Sul	233.655	390.065	-
Almadina	4.100	4.156	-
Arataca	7.200	1.220	-
Aurelino Leal	2.300	5.735	-
Barro Preto	5.183	9.345	-
Buerarema	4.800	4.900	-
Camacan	1.000	7.000	-
Canavieiras	3.785	9.853	-
Coaraci	48.739	72.850	-
Floresta Azul	3.000	8.200	-
Ibicaraí	5.600	6.800	-
Ibirapitanga	18.800	29.100	-
Ilhéus	48.715	98.780	-
Itabuna	5.600	6.500	-
Itacaré	5.195	19.763	-

3.3.4 Efetivo das aves, segundo o Território de Identidade e municípios – Bahia – 2005

(continuação)

Território de Identidade e municípios	Aves existentes (cabeças)		
	Galinhas	Galos, frangas, frangos e pintos	Codornas
Itaju do Colônia	9.500	9.200	-
Itajuípe	6.854	8.550	-
Itapé	9.800	7.000	-
Itapitanga	3.933	3.280	-
Jussari	9.300	8.000	-
Maraú	2.940	5.640	-
Mascote	510	900	-
Pau Brasil	720	7.800	-
Santa Luzia	4.320	7.800	-
São José da Vitória	2.700	3.900	-
Ubaitaba	2.695	5.040	-
Una	10.486	9.900	-
Uruçuca	5.880	28.853	-
Baixo Sul	272.355	540.952	3.710
Aratuípe	6.320	5.915	-
Cairu	9.850	19.712	-
Camamu	26.460	64.920	-
Gandu	7.530	5.800	-
Igrapiúna	16.920	49.890	-
Ituberá	14.250	36.120	-
Jaguaripe	12.030	12.356	-
Nilo Peçanha	5.940	17.920	-
Piraí do Norte	8.560	21.054	-
Presidente Tancredo Neves	37.990	84.250	-
Taperoá	13.975	28.140	-
Teolândia	8.100	11.800	-
Valença	89.850	159.525	3.710
Wenceslau Guimarães	14.580	23.550	-
Extremo Sul	294.434	335.129	-
Alcobaça	5.458	7.767	-
Belmonte	11.408	12.782	-
Caravelas	5.446	9.683	-
Eunápolis	41.703	53.704	-
Guaratinga	21.908	24.812	-
Ibirapoã	14.035	14.840	-
Itabela	7.508	7.872	-
Itagimirim	9.254	9.312	-
Itamaraju	7.736	12.392	-
Itanhém	23.083	26.593	-
Itapebi	3.728	3.769	-
Jucuruçu	6.645	9.684	-
Lajedão	9.241	9.412	-
Medeiros Neto	14.308	15.482	-
Mucuri	24.031	20.766	-
Nova Viçosa	28.326	30.287	-
Porto Seguro	9.412	9.528	-
Prado	7.633	9.146	-
Santa Cruz Cabrália	7.594	8.092	-
Teixeira de Freitas	27.085	28.652	-
Vereda	8.892	10.554	-

3.3.4 Efetivo das aves, segundo o Território de Identidade e municípios – Bahia – 2005

(continuação)

Território de Identidade e municípios	Aves existentes (cabeças)		
	Galinhas	Galos, frangas, frangos e pintos	Codornas
Itapetinga	134.515	219.380	-
Caatiba	8.976	10.932	-
Firmino Alves	9.891	12.086	-
Ibicuí	12.042	15.004	-
Iguaí	37.698	62.964	-
Itambé	8.997	18.336	-
Itapetinga	2.286	3.097	-
Itarantim	6.086	11.876	-
Itororó	13.872	17.426	-
Macarani	7.632	2.875	-
Maiquinique	5.976	8.791	-
Nova Canaã	13.735	40.062	-
Potiraguá	1.308	2.721	-
Santa Cruz da Vitória	6.016	13.210	-
Vale do Jiquiriçá	450.381	560.081	896
Amargosa	15.035	5.625	-
Brejões	35.835	39.714	-
Cravolândia	14.358	19.560	-
Elísio Medrado	10.023	5.100	-
Irajuba	1.464	2.293	-
Iramaia	12.364	15.166	-
Itaquara	1.941	2.948	-
Itiruçu	16.857	19.720	-
Jaguaquara	92.347	106.846	406
Jiquiriçá	10.814	25.720	-
Lafayette Coutinho	9.430	9.665	-
Lagedo do Tabocal	50.803	60.096	-
Laje	21.350	49.110	-
Maracás	37.378	46.441	-
Milagres	5.267	6.768	-
Mutuípe	9.540	19.750	490
Nova Itarana	10.411	12.042	-
Planaltino	26.252	30.059	-
Santa Inês	23.873	29.501	-
São Miguel das Matas	9.260	12.312	-
Ubaíra	35.779	41.645	-
Sertão de São Francisco	391.375	450.868	10.362
Campo Alegre de Lourdes	81.165	90.880	-
Canudos	16.010	26.600	-
Casa Nova	58.399	82.017	5.280
Curaçá	16.304	22.497	-
Juazeiro	21.299	33.344	5.082
Pilão Arcado	82.158	69.296	-
Remanso	73.973	68.140	-
Sento Sé	19.200	26.934	-
Sobradinho	3.667	5.160	-
Uauá	19.200	26.000	-
Oeste Baiano	531.009	559.138	11.000
Angical	20.273	51.498	-

3.3.4 Efetivo das aves, segundo o Território de Identidade e municípios – Bahia – 2005

(continuação)

Território de Identidade e municípios	Aves existentes (cabeças)		
	Galinhas	Galos, frangas, frangos e pintos	Codornas
Baianópolis	15.157	32.575	-
Barreiras	292.738	138.157	11.000
Buritirama	17.000	35.000	-
Catolândia	5.280	12.091	-
Cotegipe	16.850	34.272	-
Cristópolis	21.375	39.642	-
Formosa do Rio Preto	9.526	35.479	-
Luís Eduardo Magalhães	44.014	8.000	-
Mansidão	13.158	15.929	-
Riachão das Neves	20.840	50.375	-
Santa Rita de Cássia	22.379	24.650	-
São Desidério	21.104	48.500	-
Wanderley	11.315	32.970	-
Bacia do Paramirim	181.397	205.566	-
Boquira	30.000	40.000	-
Botuporã	15.110	19.230	-
Caturama	5.110	12.750	-
Érico Cardoso	8.020	5.830	-
Ibipitanga	20.000	25.000	-
Macaúbas	47.072	48.106	-
Paramirim	34.850	20.180	-
Rio do Pires	10.200	18.320	-
Tanque Novo	11.035	16.150	-
Sertão Produtivo	584.451	582.275	-
Brumado	35.057	45.380	-
Caculé	66.213	46.840	-
Caetité	89.545	90.134	-
Candiba	14.530	18.000	-
Contendas do Sincorá	10.402	9.326	-
Dom Basílio	6.895	3.970	-
Guanambi	18.500	24.300	-
Ibiassucê	41.643	50.506	-
Ituaçu	24.306	28.079	-
Iuiú	15.600	23.100	-
Lagoa Real	44.064	49.784	-
Livramento de Nossa Senhora	40.252	20.100	-
Malhada de Pedras	14.537	19.677	-
Palmas de Monte Alto	13.000	15.500	-
Pindaí	13.100	22.500	-
Rio do Antônio	43.799	30.409	-
Sebastião Laranjeiras	10.630	13.220	-
Tanhaçu	24.007	23.822	-
Urandi	58.371	47.628	-
Piemonte do Paraguaçu	256.121	354.980	243
Boa Vista do Tupim	25.630	43.118	-
laçu	19.450	37.012	-
Ibiquera	10.642	14.894	-
Itaberaba	25.472	54.357	-
Itatim	6.567	12.196	-

3.3.4 Efetivo das aves, segundo o Território de Identidade e municípios – Bahia – 2005

(continuação)

Território de Identidade e municípios	Aves existentes (cabeças)		
	Galinhas	Galos, frangas, frangos e pintos	Codornas
Lajedinho	44.428	26.805	-
Macajuba	14.705	13.424	-
Miguel Calmon	34.050	31.928	-
Mundo Novo	4.373	6.833	-
Piritiba	1.955	3.600	243
Rafael Jambeiro	2.966	14.130	-
Ruy Barbosa	47.488	63.973	-
Santa Terezinha	15.775	28.480	-
Tapiramutá	2.620	4.230	-
Bacia do Jacuípe	201.077	284.969	-
Baixa Grande	9.060	19.659	-
Capela do Alto Alegre	7.527	11.038	-
Gavião	3.924	6.528	-
Ipirá	70.974	107.452	-
Mairi	8.700	14.620	-
Nova Fátima	2.930	5.514	-
Pé de Serra	9.115	12.420	-
Pintadas	8.245	15.721	-
Quixabeira	14.329	12.644	-
Riachão do Jacuípe	15.270	22.816	-
São José do Jacuípe	13.242	12.013	-
Serra Preta	11.636	18.277	-
Várzea da Roça	6.100	9.060	-
Várzea do Poço	20.025	17.207	-
Piemonte da Diamantina	171.260	157.723	-
Caém	17.656	20.328	-
Capim Grosso	15.005	11.625	-
Jacobina	44.370	31.203	-
Mirangaba	14.803	12.954	-
Ourolândia	15.507	12.494	-
Saúde	11.540	14.074	-
Serrolândia	34.429	35.142	-
Umburanas	15.125	13.783	-
Várzea Nova	2.825	6.120	-
Semi-árido Nordeste II	226.818	371.571	4.600
Adustina	4.300	18.000	-
Antas	4.100	13.500	-
Banzaê	4.600	8.200	-
Cícero Dantas	7.500	20.800	-
Cipó	18.992	36.225	-
Coronel João Sá	16.568	18.075	-
Euclides da Cunha	12.400	4.600	4.600
Fátima	7.000	10.000	-
Heliópolis	3.900	7.500	-
Jeremoabo	27.995	24.573	-
Nova Soure	18.241	40.142	-
Novo Triunfo	3.400	7.500	-
Paripiranga	14.500	22.500	-
Pedro Alexandre	11.624	17.397	-

3.3.4 Efetivo das aves, segundo o Território de Identidade e municípios – Bahia – 2005

(continuação)

Território de Identidade e municípios	Aves existentes (cabeças)		
	Galinhas	Galos, frangas, frangos e pintos	Codornas
Ribeira do Amparo	39.104	51.241	-
Ribeira do Pombal	11.000	26.500	-
Santa Brígida	13.009	19.818	-
Sítio do Quinto	8.585	25.000	-
Agreste de Alagoinhas/Litoral Norte	1.413.369	2.828.912	16.279
Acajutiba	7.436	38.511	-
Alagoinhas	187.840	723.475	-
Aporá	44.414	55.616	-
Araçás	16.026	33.845	-
Aramari	4.602	100.718	-
Cardeal da Silva	3.818	6.469	-
Catu	96.338	134.480	1.421
Conde	11.209	28.550	-
Crisópolis	11.675	18.366	-
Entre Rios	687.290	468.718	-
Esplanada	3.090	17.085	-
Inhambupe	30.750	43.410	-
Itanagra	13.018	29.699	-
Itapicuru	29.805	42.442	-
Jandaíra	3.532	5.636	-
Mata de São João	144.515	406.390	14.858
Oiandina	20.875	24.313	-
Ouriçangas	7.460	9.452	-
Pedrão	5.530	190.912	-
Pojuca	50.630	31.246	-
Rio Real	16.131	45.062	-
Sátiro Dias	17.385	374.517	-
Portal do Sertão	4.052.955	8.136.800	176.800
Água Fria	122.443	82.212	-
Amélia Rodrigues	14.400	180.350	970
Anguera	5.301	34.804	-
Antônio Cardoso	41.536	57.596	-
Conceição da Feira	10.470	3.100.000	-
Conceição do Jacuípe	1.233.877	842.918	24.910
Coração de Maria	64.781	575.916	3.932
Feira de Santana	2.224.544	986.400	122.831
Ipecaetá	39.293	123.234	-
Irará	46.528	618.345	2.139
Santa Bárbara	47.273	141.181	-
Santanópolis	30.706	37.246	-
Santo Estêvão	89.101	401.209	11.186
São Gonçalo dos Campos	74.363	941.413	10.832
Tanquinho	5.609	6.530	-
Teodoro Sampaio	1.392	6.017	-
Terra Nova	1.338	1.429	-
Vitória da Conquista	690.041	1.954.942	20.000
Anagé	58.095	82.386	-
Aracatu	20.154	24.851	-
Barra do Choça	11.148	23.978	-

3.3.4 Efetivo das aves, segundo o Território de Identidade e municípios – Bahia – 2005

(continuação)

Território de Identidade e municípios	Aves existentes (cabeças)		
	Galinhas	Galos, frangas, frangos e pintos	Codornas
Belo Campo	13.661	17.997	-
Bom Jesus da Serra	12.480	13.882	-
Caetanos	8.528	3.120	-
Cândido Sales	13.421	18.529	-
Caraíbas	11.453	18.534	-
Condeúba	16.624	22.031	-
Cordeiros	10.526	16.014	-
Encruzilhada	12.073	27.968	-
Guajeru	12.658	27.989	-
Jacaraci	44.092	52.118	-
Licínio de Almeida	43.362	48.608	-
Maetinga	9.614	19.695	-
Mirante	2.138	1.713	-
Mortugaba	47.912	44.698	-
Piripá	19.008	39.928	-
Planalto	17.180	10.660	-
Poções	29.300	21.200	-
Presidente Jânio Quadros	14.722	25.822	-
Ribeirão do Largo	11.416	20.116	-
Tremedal	19.120	32.476	-
Vitória da Conquista	231.356	1.340.629	20.000
Recôncavo	229.484	1.336.244	6.832
Cabaceiras do Paraguaçu	11.875	128.200	-
Cachoeira	9.200	602.784	-
Castro Alves	24.460	36.207	-
Conceição do Almeida	28.437	40.080	815
Cruz das Almas	29.469	40.346	4.134
Dom Macedo Costa	9.058	9.063	-
Governador Mangabeira	8.775	196.100	-
Maragogipe	15.025	29.880	-
Muniz Ferreira	6.288	8.140	-
Muritiba	9.110	129.056	-
Nazaré	8.052	8.586	-
Santo Amaro	6.569	14.359	780
Santo Antônio de Jesus	10.260	11.240	-
São Felipe	22.938	36.687	-
São Félix	5.575	11.620	-
São Francisco do Conde	2.747	2.670	-
São Sebastião do Passé	1.213	2.617	-
Sapeaçu	13.829	18.819	1.103
Saubara	350	610	-
Varzedo	6.254	9.180	-
Médio Rio de Contas	363.175	436.233	500
Aiquara	18.614	13.910	-
Apuarema	74.506	183.376	-
Barra do Rocha	5.240	7.150	-
Boa Nova	23.217	17.620	-
Dário Meira	6.447	12.633	-
Gongogi	4.630	7.105	-
Ibirataia	3.855	11.832	-

3.3.4 Efetivo das aves, segundo o Território de Identidade e municípios – Bahia – 2005

(conclusão)

Território de Identidade e municípios	Aves existentes (cabeças)		
	Galinhas	Galos, frangas, frangos e pintos	Codornas
Ipiaú	8.500	15.000	500
Itagi	14.961	8.968	-
Itagibá	10.033	15.016	-
Itamari	7.015	7.935	-
Jequié	120.415	71.204	-
Jitaúna	17.506	13.392	-
Manoel Vitorino	33.056	31.410	-
Nova Ibiá	6.250	9.450	-
Ubatã	8.930	10.232	-
Bacia do Rio Corrente	128.092	191.338	-
Brejolândia	1.310	8.257	-
Canápolis	3.570	7.942	-
Cocos	34.034	26.806	-
Coribe	16.860	10.700	-
Correntina	22.150	17.050	-
Jaborandi	16.798	11.702	-
Santa Maria da Vitória	13.037	10.863	-
Santana	5.460	40.100	-
São Félix do Coribe	6.913	5.676	-
Serra Dourada	3.360	36.900	-
Tabocas do Brejo Velho	4.600	15.342	-
Itaparica	46.222	70.256	9.450
Abaré	2.876	4.315	-
Chorrochó	1.256	1.883	-
Glória	36.040	5.482	-
Macururé	94	142	-
Paulo Afonso	5.918	58.374	9.450
Rodelas	38	60	-
Piemonte Norte do Itapicuru	219.466	218.600	7.108
Andorinha	24.645	21.967	-
Antônio Gonçalves	17.968	16.535	-
Caldeirão Grande	22.950	32.170	-
Campo Formoso	40.726	43.035	2.512
Filadélfia	18.765	16.932	-
Jaguarari	28.192	26.634	-
Pindobaçu	18.972	17.631	-
Ponto Novo	17.123	15.057	-
Senhor do Bonfim	30.125	28.639	4.596
Metropolitana de Salvador	126.772	134.296	48.827
Camaçari	103.320	95.712	44.932
Candeias	6.000	6.000	-
Dias D'Ávila	14.986	29.692	3.895
Salinas da Margarida	2.466	2.892	-

Fonte: IBGE/PPM



Aspectos da atividade industrial

4 Aspectos da atividade industrial

Vendas de derivados de petróleo Bahia - 2001- 2005

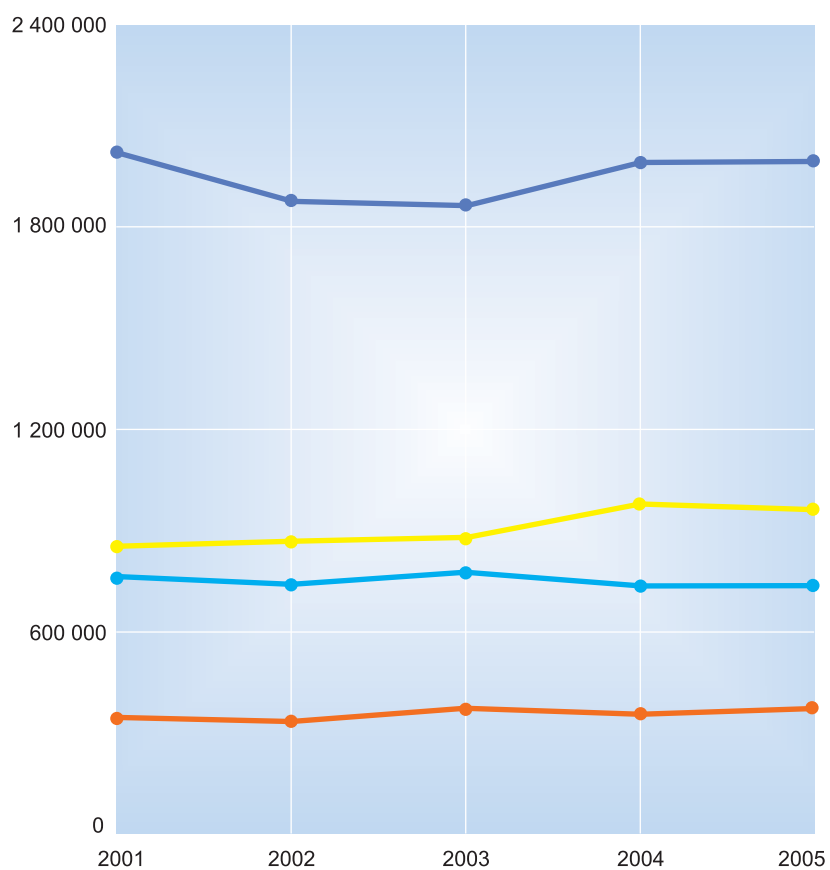

● Gasolina (m³)
● Óleo combustível (m³)
● Óleo diesel (m³)
● G.L.P. (m³)

Fonte: ANP, conforme Portaria CNP
nº 221, de 25/06/81

4 Aspectos da atividade industrial

4.1 Indústria extrativa mineral

4.1.1 Extração de gás natural e petróleo bruto por origem – Bahia – 1994-2005

Ano	Gás natural (1.000m³)			Petróleo bruto (m³)		
	Terra	Mar	Total	Terra	Mar	Total
1994	1.589.224	8.466	1.597.690	3.242.912	88.640	3.331.552
1995	1.597.697	19.664	1.617.361	3.058.973	98.570	3.157.543
1996	1.716.942	27.782	1.744.724	3.128.578	132.175	3.260.753
1997	1.805.028	30.639	1.835.667	2.864.241	117.217	2.981.458
1998	1.909.764	32.285	1.942.049	2.817.071	96.766	2.913.837
1999	1.819.499	40.624	1.860.123	2.655.906	32.199	2.688.105
2000	1.864.634	31.233	1.895.867	2.620.984	27.312	2.648.296
2001	1.927.021	39.315	1.966.336	2.519.491	28.853	2.548.344
2002	1.964.194	52.643	2.016.837	2.552.735	-	2.552.735
2003	2.111.922	50.150	2.162.072	2.534.417	-	2.534.417
2004	2.218.413	38.196	2.256.609	2.595.311	-	2.595.311
2005	1.958.979	24.759	19.883.738	2.566.653	-	2.566.653

Fonte: PETROBRAS/ANP.

4.2 Indústria de transformação

4.2.1 Petróleo bruto processado por origem – Bahia – 1994-2005

(1.000 m³)

Ano	Bahia	Nacional exclusive Bahia	Importado	Total
1994	3.330	3.721	97	7.148
1995	3.176	3.922	121	7.219
1996	3.023	2.337	419	5.779
1997	2.490	3.208	684	6.382
1998	2.819	4.661	1.414	8.894
1999	3.510	5.144	1.674	10.328
2000	2.960	5.768	1.332	10.060
2001	3.194	8.559	698	12.451
2002	3.116	9.075	175	12.366
2003	3.083	8.467	17	11.567
2004	3.164	10.725	144	14.033
2005	3.038	9.909	1.193	14.140

Fonte: PETROBRAS.

4.2.2 Produção de derivados de petróleo – Bahia – 1994-2005

Ano	Gasolina (m³)	Óleo diesel (m³)	Óleo combustível (t)	Querosene (m³)	G.L.P (t)	Nafta ¹ (m³)
1994	732.758	1.789.704	1.649.709	189.699	272.053	853.584
1995	874.088	1.892.186	1.638.229	175.391	289.024	809.694
1996	914.133	1.698.384	1.459.728	183.410	338.556	764.116
1997	1.068.901	1.911.173	1.892.004	177.605	338.842	829.329
1998	1.229.116	2.409.116	2.638.784	223.083	360.043	1.192.558
1999	1.005.493	2.732.243	2.975.524	238.845	340.582	1.893.642
2000	796.154	2.338.289	2.737.907	195.082	318.671	1.774.477
2001	1.115.088	2.838.276	3.085.265	246.486	574.219	1.576.295
2002	1.454.096	2.900.301	2.497.434	229.572	657.343	1.804.414
2003	1.627.524	3.093.322	2.216.866	273.010	551.750	1.629.260
2004	1.723.102	4.555.804	2.518.409	266.770	624.774	1.604.431
2005	2.221.977	4.678.512	3.390.680	255.972	693.381	1.997.497

Fonte: PETROBRAS.

¹ De 1994 a 2001 a unidade de medida está em (t) a partir de 2002 em (m³).

4.2.3 Vendas de derivados de petróleo e álcool hidratado – Bahia – 1994-2005

Ano	Gasolina (m³)	Óleo combustível (m³)	Óleo diesel (m³)	G.L.P (m³)	Álcool Hidratado (m³)
1994	461.751	867.978	1.299.894	617.653	318.750
1995	577.562	820.433	1.385.543	634.663	320.816
1996	757.693	894.630	1.552.440	645.495	299.832
1997	854.337	784.603	1.595.746	663.001	229.644
1998	922.636	726.635	1.748.513	664.322	169.438
1999	929.592	664.209	1.874.510	699.365	131.778
2000	977.023	433.694	1.892.600	743.016	101.516
2001	880.699	333.014	2.131.756	779.778	69.533
2002	883.906	310.735	1.987.787	737.806	50.465
2003	885.954	383.301	1.855.321	691.222	49.894
2004	995.292	360.592	2.053.940	733.063	59.553
2005	993.004	384.772	2.059.530	735.674	67.139

Fonte: ANP, conforme a Portaria CNP nº 221, de 25/06/81.

Nota: Inclui o consumo próprio das companhias distribuidoras.

4.2.4 Produção de leite e derivados – Bahia – 1994-2005

Ano	Leite cru tipo C (1000L)	Leite beneficiado (1.000L)			Derivados (t)				
		Pasteurizado	Esterilizado	Total	Leite em pó	Queijo	Manteiga	Outros	Total
1994	84.720	24.397	25.786	50.183	28.714	799	637	12.882	43.032
1995	125.531	23.132	43.966	67.098	37.709	949	783	14.826	54.267
1996	130.294	14.646	59.967	74.613	22.410	906	919	7.405	31.640
1997	153.576	8.598	62.230	70.828	33.019	641	1.300	3.861	38.821
1998	154.866	6.414	82.039	88.453	28.330	945	1.069	3.427	33.771
1999	116.239	3.282	65.048	68.330	23.770	681	1.003	1.958	27.412
2000	122.205	2.581	25.360	27.941	26.095	1.394	714	1.363	29.566
2001	96.506	1.675	24.180	25.855	27.161	1.916	939	1.554	31.570
2002	77.161	1.606	18.938	20.544	26.614	1.710	645	1.691	30.660
2003	67.438	148	8.487	8.635	30.341	2.357	428	2.960	36.086
2004	62.070	3.772	6.228	10.000	22.804	2.246	383	5.948	31.381
2005	70.994	4.887	8.501	13.388	30.317	3.599	522	9.315	43.753

Fonte: MAPA/DAS/DIPOA.

4.2.5 Produção, consumo aparente e importação de cimento – Bahia – 1994-2005

(t)

Ano	Produção	Consumo	Importação
1994	798.594	1.314.704	516.110
1995	912.027	1.180.406	268.379
1996	851.272	1.253.467	402.195
1997	837.299	1.694.316	857.017
1998	924.766	2.199.366	1.274.600
1999	804.899	2.461.188	1.656.289
2000	690.510	2.277.736	1.587.226
2001	636.844	1.977.442	1.340.598
2002	653.300	1.948.316	1.295.016
2003	479.033	1.658.094	1.179.061
2004	468.664	1.744.730	1.276.066
2005	555.293	1.655.535	1.100.975

Fonte: SNIC.

4.2.6 Fertilizantes por nutrientes, entregues ao consumidor final – Bahia – 1994-2005

(t)

Ano	Nutrientes			
	Nitrogênio	Fósforo	Potássio	Total
1994	42.980	78.008	70.165	191.153
1995	48.313	71.811	67.862	187.986
1996	45.951	79.207	73.842	199.000
1997	42.584	99.055	80.070	221.709
1998	56.450	96.771	98.589	251.810
1999	59.078	96.944	111.972	267.994
2000	70.459	118.032	124.254	312.745
2001	65.117	123.103	133.330	321.550
2002	87.086	141.244	149.265	377.595
2003	108.541	158.161	176.398	443.100
2004	106.276	181.878	196.430	484.584
2005	103.338	167.378	173.375	444.091

Fonte: ANDA

4.3 Energia

4.3.1 Geração bruta de energia elétrica por empresa – Bahia – 1994-2005

(MWh)

Ano	Coelba	Chesf	Copene / Braskem	Total
1994	129.528	22.585.720	801.169	23.516.417
1995	134.059	17.449.447	1.159.915	18.743.421
1996	132.358	16.181.022	1.125.849	17.439.229
1997	139.174	17.701.604	1.117.485	18.958.263
1998	117.984	18.703.414	874.505	19.695.903
1999	114.027	16.910.243	1.112.332	18.136.602
2000	134.295	19.835.808	1.083.532	21.053.635
2001	126.971	15.379.230	1.169.351	16.675.552
2002	119.482	16.735.199	982.423	17.837.104
2003 ¹	112.812	16.898.516	74.219	17.085.547
2004	116.418	18.182.695	...	18.299.113
2005 ²	96.786	20.719.048	...	20.815.834

Fonte: CHESF/COELBA/COPENE/BRASKEM.

¹ COPENE / BRASKEM dados referente a janeiro.

² COELBA dados referentes ao período de janeiro a abril

4.3.2 Consumo de energia elétrica por classe – Bahia – 1994-2005

(MWh)

Ano	Residencial	Industrial	Comercial	Rural	Serviços e poderes públicos	Outros ¹	Total
1994	2.071.793	8.675.617	1.193.092	170.936	1.388.769	144.605	13.644.812
1995	2.371.019	8.394.902	1.329.123	178.077	1.475.547	145.543	13.894.211
1996	2.529.209	9.145.791	1.454.002	191.874	1.569.692	142.482	15.033.050
1997	2.712.282	9.400.442	1.530.873	197.096	1.619.625	143.761	15.604.079
1998	3.018.135	9.648.227	1.691.843	223.982	1.855.038	136.276	16.573.501
1999	3.112.829	9.230.318	1.748.559	214.722	1.862.548	122.999	16.291.975
2000	3.339.469	9.917.360	1.975.546	224.648	1.875.162	114.078	17.446.263
2001	2.814.889	8.930.374	1.732.356	208.225	1.828.473	90.137	15.604.454
2002	2.736.477	9.544.946	1.711.919	263.381	1.876.136	83.197	16.216.056
2003	3.007.291	8.101.174	1.852.309	770.746	1.567.816	87.100	15.386.436
2004	3.141.439	8.268.670	1.943.329	852.382	1.556.711	86.718	15.849.249
2005	3.362.841	8.292.147	2.098.459	842.642	1.698.313	92.953	16.387.355

Fonte: CHESF/COELBA/COPENE/BRASKEM.

Nota: Não estão incluídos os consumos dos municípios de Jandaira e Rio Real que são atendidos pela SULGIPE.

¹ Consumo próprio dos sistemas CHESF e COELBA.

4.3.3 Número de consumidores de energia elétrica por classe – Bahia – 1994-2005

Ano	Residencial	Industrial	Comercial	Rural	Serviços e poderes públicos	Outros ¹	Total
1994	1.884.930	12.425	171.832	65.020	31.954	545	2.166.706
1995	1.939.323	13.150	181.714	69.727	33.246	523	2.237.683
1996	1.983.004	13.691	190.345	73.648	34.403	496	2.295.587
1997	2.048.899	14.150	197.242	74.742	36.689	425	2.372.147
1998	2.063.897	14.186	198.074	74.847	36.899	422	2.388.325
1999	2.351.522	15.234	211.494	63.523	46.367	405	2.688.545
2000	2.434.648	15.166	217.608	65.068	50.082	407	2.782.979
2001	2.595.308	16.044	228.784	87.373	54.543	428	2.982.480
2002	2.707.129	16.686	235.171	133.962	50.222	398	3.143.568
2003	2.872.949	16.897	240.187	155.413	52.626	399	3.338.471
2004	2.970.039	17.306	246.050	160.671	53.605	389	3.448.060
2005	3.121.984	17.878	254.254	193.422	55.251	378	3.643.167

Fonte: CHESF/COELBA/COPENE/BRASKEM.

Nota: Não estão incluídos os consumos dos municípios de Jandaira e Rio Real que são atendidos pela SULGIPE.

¹ Consumidores próprios dos sistemas CHESF e COELBA.

4.4 Abastecimento de água e esgoto

4.4.1 População abastecida, volume produzido, consumido e faturado de água por categoria Bahia – 1994-2005

Ano	População abastecida (1000hab.) ¹	Volume (1000 m ³)		Água bruta faturada (1000m ³)	Volume faturado por categoria (1.000 m ³)				Total
		Produzido	Faturado		Residencial	Comercial	Industrial	Pública	
1994	5.642	515.380	242.897	42.311	245.460
1995	5.426	645.325	253.764	46.125	270.284
1996	5.534	554.288	282.905	45.798	299.688
1997	6.438	554.658	290.529	47.157	315.404
1998	6.830	558.063	295.094	46.856	313.471
1999	7.045	552.061	361.054	45.200	313.210
2000	6.952	537.072	372.370	44.512	321.683
2001	7.541	535.026	371.337	42.379	228.250	20.453	1.965	10.521	261.189
2002	7.972	550.076	391.093	47.537	300.267	26.269	1.863	11.153	339.552
2003	8.125	569.119	410.028	44.296	320.627	27.417	1.898	10.506	360.448
2004	8.334	578.362	419.838	46.223	330.209	28.159	1.951	12.452	372.771
2005	8.610	599.494	431.927	48.933	339.404	28.876	2.130	12.560	382.970

Fonte: EMBASA.

¹ Dados referentes a dezembro.

4.4.2 Volume faturado de água por categoria em Salvador – 1994-2005

(1.000 m³)

Ano	Residencial	Comercial	Industrial	Pública	Total
1994	107.412
1995	126.905
1996	149.903
1997	144.047
1998	131.939
1999	156.664
2000	137.852
2001	89.287	11.526	563	4.705	106.081
2002	110.127	13.978	580	4.441	129.126
2003	115.933	14.098	568	4.358	134.957
2004	117.751	13.964	520	4.581	136.816
2005	115.977	13.636	511	4.621	134.745

Fonte: EMBASA.

4.4.3 Número de ligações e economias de água faturada por categoria – Bahia – 1994-2005

Ano	Ligações			Economias				
	Com medidor	Sem medidor	Total	Residencial	Comercial	Industrial	Pública	Total
1994	472.380	599.514	1.071.894	1.265.276	87.002	823	11.962	1.365.063
1995	491.090	592.794	1.083.884	1.285.863	91.608	728	12.426	1.390.625
1996	567.237	532.604	1.099.841	1.311.419	128.506	1.017	11.095	1.452.037
1997	696.745	519.755	1.216.500	1.423.781	106.894	4.548	12.470	1.547.693
1998	871.104	445.077	1.316.181	1.530.612	112.177	3.372	12.810	1.658.971
1999	1.164.516	283.824	1.448.340	1.666.230	120.418	916	13.676	1.801.240
2000	1.242.939	186.894	1.429.833	1.647.094	119.978	985	14.025	1.782.082
2001	1.355.387	146.782	1.502.169	1.725.717	123.574	888	14.928	1.865.107
2002	1.499.815	129.880	1.629.695	1.858.642	130.040	1.034	15.916	2.005.632
2003	1.529.396	181.788	1.711.184	1.945.479	134.106	1.071	16.451	2.097.107
2004	1.585.041	210.308	1.795.349	2.036.676	143.107	918	17.071	2.197.772
2005	1.653.251	237.441	1.890.692	2.139.267	149.893	886	17.958	2.308.004

Fonte: EMBASA.

4.4.4 Extensão da rede distribuidora de água e esgoto sanitário – Bahia – 1994-2005

Ano	Extensão da Rede (m)	
	Abastecimento de água	Esgoto sanitário
1994	11.662.000	1.165.000
1995	12.326.000	1.248.000
1996	13.537.000	1.303.892
1997	14.123.000	1.363.000
1998	14.921.550	1.614.790
1999	16.052.000	1.901.000
2000	17.118.000	2.199.000
2001	17.938.760	2.542.932
2002	18.508.975	3.122.331
2003	19.212.968	4.136.799
2004	19.772.920	4.471.749
2005	20.564.000	4.956.000

Fonte: EMBASA.

4.5 Recursos hídricos

4.5.1 Poços perfurados e capacidade de armazenagem das barragens – Bahia – 1994-2005

Ano	Poços perfurados		Capacidade de armazenagem das barragens construídas (1.000m³)
	Número	Metros perfurados	
1994	240	20.724	450
1995	258	20.468	25.000
1996	332	31.571	24.503
1997	207	21.125	14.320
1998	673	76.849	108.000
1999	370	38.942	39.000
2000	364	41.320	...
2001	202	20.210	39.000
2002	228	23.705	...
2003	370	35.443	...
2004	391	40.506	...
2005	500	56.530	16.880

Fonte: CERB.



Aspectos da atividade serviços

5 Aspectos da atividade serviços

Entrada de turistas, segundo o país de residência permanente e vias de acesso

Bahia - 2005

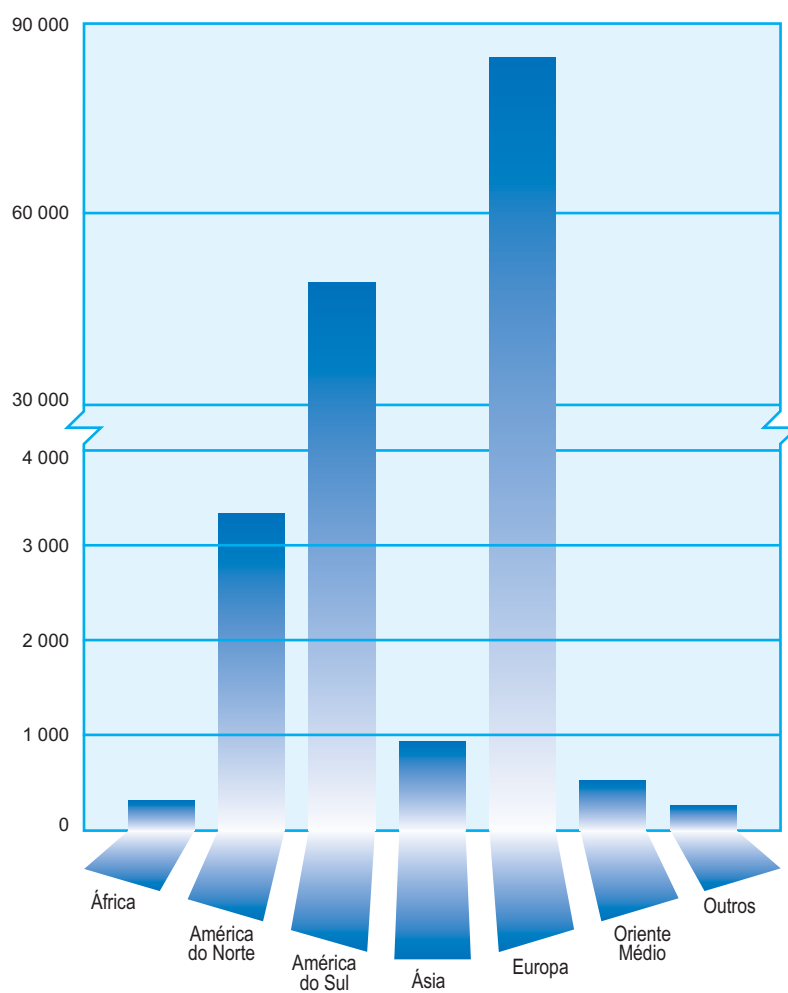

Fonte: SCT - BOHs

5 Aspectos da atividade serviços

5.1 Aspectos estruturais do comércio

5.1.1 Empresas constituídas e extintas por atividade econômica – Bahia – 2001-2005

Atividades	Constituídas					Extintas				
	2001	2002	2003	2004	2005	2001	2002	2003	2004	2005
Total do estado	31.833	29.514	27.887	23.828	32.369	3.195	5.034	4.439	4.661	4.951
Agropecuária	164	153	143	85	145	38	16	10	16	17
Extração vegetal	17	13	22	14	22	1	3	5	5	4
Pesca e aquicultura	6	22	22	17	17	-	-	1	-	3
Indústria extrativa	78	102	128	82	117	5	7	10	16	20
Indústria de transformação	2.096	1.650	1.634	1.319	1.768	273	259	247	228	259
Construção civil	1.310	868	598	478	945	113	83	100	117	84
Comércio varejista	15.768	15.030	14.218	11.824	15.596	1.576	2.538	2.157	2.356	2.423
Comércio atacadista	1.188	1.458	1.422	1.169	1.310	187	227	208	222	271
Instituições financeiras	456	220	307	272	244	37	62	73	80	91
Transportes	979	872	713	557	855	102	99	96	95	123
Comunicação	111	80	80	101	114	21	19	14	14	25
Prestação de serviços	8.375	7.943	7.687	6.962	9.812	761	1.516	1.369	1.362	1.482
Ensino	474	497	360	404	563	38	72	60	47	57
Outras atividades	811	606	553	544	861	43	133	89	103	92

Fonte: JUCEB.

5.1.2 Veículos vendidos a concessionárias por tipo – Bahia – 1994-2005

Ano	Automóveis para passageiros ¹	Camionetas de uso misto e múltiplo	Utilitários	Camionetas de carga	Caminhões	Ônibus	Comerciais leves ²	Total
1994	9.026	26.011	5	5.875	1.597	433	...	42.947
1995	5.283	27.348	5	4.060	1.509	436	...	38.641
1996	39.602	-	-	-	1.324	387	7.986	49.299
1997	41.918	-	-	-	1.927	530	8.139	52.514
1998	30.761	-	-	-	1.857	707	5.007	38.332
1999	31.115	-	-	-	2.013	593	5.451	39.172
2000	38.413	-	-	-	2.474	830	7.455	49.172
2001	42.068	-	-	-	2.333	770	7.586	52.757
2002	44.665	-	-	-	2.552	1.212	7.413	55.842
2003	43.777	-	-	-	2.913	898	7.697	55.285
2004	48.683	-	-	-	3.325	746	9.596	62.350
2005	58.345	-	-	-	3.374	1.019	11.367	74.105

Fonte: ANFAVEA.

¹ Automóveis (passageiros e uso misto).

² Comerciais Leves (utilitários, camionetas de carga).

5.2 Aspectos estruturais do comércio exterior

5.2.1 Exportação

5.2.1.1 Quantidade das exportações baianas por fator agregado – Bahia – 1998-2005

(t)

Ano	Produtos básicos	Produtos industrializados		Operações especiais ¹	Total
		Semimanufaturados	Manufaturados		
1998	1.232.433	589.881	3.301.698	203.279	5.327.291
1999	734.568	641.391	3.026.318	246.900	4.649.177
2000	1.198.249	704.061	2.607.761	264.777	4.774.848
2001	1.327.320	652.700	4.773.885	345.751	7.099.656
2002	1.503.218	717.729	3.911.546	259.775	6.392.268
2003	2.084.116	811.666	4.070.447	226.530	7.192.759
2004	1.976.468	830.896	4.681.472	181.072	7.669.908
2005	3.588.206	1.371.828	5.322.513	224.925	10.507.472

Fonte: MDIC/SECEX e PROMO-BA.

¹ Consumo de bordo.

5.2.1.2 Valor das exportações baianas por fator agregado – Bahia – 1998-2005

(US\$1000FOB)

Ano	Produtos básicos	Produtos industrializados		Operações especiais ¹	Total
		Semimanufaturados	Manufaturados		
1998	217.808	641.924	947.187	21.963	1.828.882
1999	188.064	549.954	813.112	30.016	1.581.146
2000	183.222	716.421	993.941	49.384	1.942.968
2001	337.150	435.079	1.293.064	54.358	2.119.651
2002	371.756	559.951	1.436.406	41.924	2.410.037
2003	567.455	657.540	1.989.909	43.868	3.258.772
2004	659.616	727.318	2.635.916	40.066	4.062.916
2005	1.192.030	1.003.220	3.728.394	64.100	5.987.744

Fonte: MDIC/SECEX e PROMO-BA.

¹ Consumo de bordo.

5.2.1.3 Quantidade e valor das exportações baianas, principais segmentos e produtos Bahia – 2003-2005

(continua)

Segmentos e produtos	Quantidade (t)			Valor (US\$ 1.000 FOB)		
	2003	2004	2005	2003	2004	2005
Estado da Bahia	7.192.759	7.669.908	10.507.472	3.258.772	4.062.916	5.987.744
Químicos e petroquímicos						
Ácido fosfometiliminodiacético e ácido trimetilfosfônico	57.128	43.326	37.615	114.002	83.186	73.218
Benzeno	147.662	164.886	242.222	55.118	120.574	173.021
Poliétileno linear, densidade<0,94, em forma primária	23.867	45.372	86.229	25.412	49.561	94.299
Demais	1.022.805	1.018.691	981.751	606.046	693.170	811.850
Total	1.251.462	1.272.275	1.347.817	800.578	946.491	1.152.388
Derivados de petróleo						
Fuel-oil (óleo combustível)	1.930.445	2.603.960	2.938.757	330.833	421.820	766.774
Óleos brutos de petróleo	881.856	-	1.314.619	153.426	-	384.880
Outras gasolinas	414.623	337.698	329.334	104.916	119.864	165.888
Demais	59.222	11.421	103.929	20.000	8.086	58.115
Total	3.286.146	2.953.079	4.686.639	609.267	549.770	1.375.657
Automotivo						
Automóveis c/motor explosão 1500<CM3<=3000 até 6 passag.	55.823	84.405	115.951	377.735	583.954	802.271
Automóveis c/motor diesel, CM3<=1500 até 6 passageiros	2.075	2.658	3.780	15.662	22.885	30.153
Outras partes e acessórios p/tratores e automóveis	479	3.199	2.938	2.191	13.947	17.151
Demais	531	4.195	4.457	3.085	19.933	22.611
Total	58.908	94.457	127.126	398.673	640.719	872.186
Papel e celulose						
Pasta química de madeira de n/conífera a soda/sulfato	354.478	385.220	773.807	146.535	159.462	306.591
Pasta química de madeira, para dissolução	99.450	98.812	104.556	51.235	54.160	57.743
Papel kraft, fibra processo mecânico<=10%	63.858	55.166	58.192	39.999	38.217	39.791
Demais	34.801	36.989	42.331	24.281	25.936	30.238
Total	552.587	576.187	978.886	262.050	277.775	434.363
Metalúrgicos						
Fios de cobre refinado, maior dimensão da seção transv.>6mm	46.646	63.156	69.608	77.885	161.168	241.560
Cátodos de cobre refinado/ Seus elementos, em forma bruta	23.993	21.928	32.880	42.938	58.515	114.380
Outros fios, maquinas, ferros/aço, n/ ligado, seção circular D<14MM	98.072	68.734	153.907	24.742	24.202	59.637
Demais	209.140	186.728	299.916	104.241	140.987	162.717
Total	377.851	340.546	556.311	249.806	384.872	578.294
Cacau e derivados						
Manteiga, gordura e óleo, de cacau	33.590	33.942	37.281	99.601	104.046	148.941
Cacau em pó, sem adição de açúcar/ outros edulcorantes	21.068	26.840	28.009	55.222	55.347	42.489
Pasta de cacau, não desengordurada	7.704	7.696	10.782	22.426	16.652	22.631

5.2.1.3 Quantidade e valor das exportações baianas, principais segmentos e produtos Bahia – 2003-2005

(continuação)

Segmentos e produtos	Quantidade (t)			Valor (US\$ 1.000 FOB)		
	2003	2004	2005	2003	2004	2005
Demais	13.773	9.983	10.730	36.022	18.000	10.340
Total	76.135	78.461	86.802	213.271	194.045	224.401
Soja e derivados						
Bagaços/resíduos sólidos, da extração do óleo de soja	703.871	871.612	948.557	130.963	209.190	192.815
Outros grãos de soja, mesmo triturados	52.590	378.147	663.849	11.306	112.440	162.056
Óleo de soja, em bruto, mesmo degomado	22.555	19.182	47.211	10.916	10.766	21.144
Demais	8.192	4.573	1.988	7.634	3.151	1.159
Total	787.208	1.273.514	1.661.605	160.819	335.547	377.174
Minerais						
Ouro em barras, fios, perfis de seção maciça, bulhão dourado	3	3	4	33.457	41.587	50.747
Outros resíduos/desperdícios de outros metais preciosos	415	782	574	25.901	20.251	34.877
Granito cortado em blocos ou placas	49.772	74.150	107.410	7.766	12.264	17.390
Demais	151.547	302.462	247.375	36.884	29.486	51.787
Total	201.737	377.397	355.363	104.008	103.588	154.801
Frutas e suas preparações						
Mangas frescas ou secas	2.085	52.560	61.301	879	28.662	38.600
Uvas frescas	18.016	16.193	24.510	31.662	31.716	50.571
Mamões (papias) frescos	3.156	2.674	5.534	2.307	2.032	4.402
Demais	83.670	19.131	13.927	45.634	12.474	10.008
Total	106.927	90.558	105.272	80.482	74.884	103.581
Couros e peles						
Outros couros/peles, inteiros de bovinos, preparados	1.764	2.386	2.332	32.146	41.902	36.758
Outros couros bovinos n/divididos úmidos plena flor	3.485	5.700	5.245	6.147	10.243	8.794
Outros couros/peles, bovinos, úmidos	5.400	6.131	7.230	3.805	4.755	5.544
Demais	3.259	3.549	7.164	16.357	15.506	20.501
Total	13.908	17.766	21.971	58.455	72.406	71.597
Café e especiarias						
Café não-torrado, não-descafeinado, em grão	35.220	40.424	43.776	33.345	51.385	83.905
Cravo-da-índia (frutas, flores e pedúnculos)	2.209	5.915	1.530	3.436	12.568	3.725
Pimentões e pimentas "capsicum"/"pimenta", secos, pó, etc.	61	1.831	590	108	3.180	1.039
Demais	1.404	836	363	2.132	932	385
Total	38.894	49.006	46.259	39.021	68.065	89.054
Sisal e derivados						
Cordéis de sisal/outros fibras "agave", p/ atadeiras/enfardadeiras	43.502	40.336	23.195	23.484	25.220	20.015
Sisal/outros fibras têxteis "agave" em bruto	59.902	61.115	55.277	21.988	27.510	30.981
Fios de outs. Fibras têxteis vegetais	13.659	13.023	12.079	8.056	8.726	11.217
Demais	513	1.424	1.435	397	1.092	1.339
Total	117.576	115.898	91.986	53.925	62.548	63.552

5.2.1.3 Quantidade e valor das exportações baianas, principais segmentos e produtos Bahia – 2003-2005

(continuação)

Segmentos e produtos	Quantidade (t)			Valor (US\$ 1.000 FOB)		
	2003	2004	2005	2003	2004	2005
Calçados e suas partes						
Outros calçados de couro natural	712	1.342	1.037	10.030	20.694	21.122
Outros calçados de borracha ou plástico	854	1.374	1.326	9.665	16.496	18.930
Calçados p/esportes, matéria têxtil sola borracha/plástico	279	433	590	3.814	6.317	9.234
Demais	379	609	491	4.331	7.309	6.746
total	2.224	3.758	3.444	27.840	50.816	56.032
Pesca e aquicultura						
Camarões, inteiros, congelados, exceto "krill"	4.020	5.230	3.692	13.551	16.488	12.737
Outros peixes frescos, refrigerados exc. Filés, outras carnes	24	328	197	74	1.510	1.119
Outros lagostas, congeladas, exceto as inteiras	221	245	115	6.523	8.259	3.895
Demais	1.699	255	81	6.905	1.282	367
Total	5.964	6.058	4.085	27.053	27.539	18.118
Fumo e derivados						
Fumo n/manufaturado, n/destalado, em folhas secas, capeiro	1.149	1.091	848	7.634	6.938	9.170
Outros fumos não mamufaturados, não destalados	2.359	3.067	2.213	5.854	7.038	7.458
Outros fumos n/manufaturados total/ parcialmente destalados	236	245	198	2.112	1.259	1.016
Demais	269	242	190	1.663	1.464	969
Total	4.013	4.645	3.449	17.263	16.699	18.613
Algodão e seus subprodutos						
Algodão simplesmente debulhado, não cardado nem penteado	5.024	21.045	54.337	5.266	26.223	60.182
Outros tipos de algodão não cardado nem penteado	11.339	32.952	30.923	12.795	34.071	35.926
Fio algodão >=85%, simples, fibra pent. 232.56d <= t < 714.29d	-	-	1	-	-	2
Demais	36	0	0	74	5	2
Total	16.399	53.997	85.261	18.135	60.299	96.112
Móveis e semelhantes						
Assentos estofados, com armação de madeira	4.601	6.692	9.392	25.807	39.544	60.577
Partes p/assentos, de outras materias	139	220	341	2.022	4.216	6.235
Assentos transformáveis em camas, de madeira	154	271	257	922	1.340	1.172
Demais	77	64	77	215	227	252
total	4.971	7.247	10.067	28.966	45.327	68.236
Borracha e suas obras						
Pneus novos para automóveis de passageiros	45	2.924	14.241	144	7.887	40.682
Outros pneus novos para ônibus ou caminhões	3.261	2.401	2.335	5.926	4.849	5.245

5.2.1.3 Quantidade e valor das exportações baianas, principais segmentos e produtos Bahia – 2003-2005

(conclusão)

Segmentos e produtos	Quantidade (t)			Valor (US\$ 1.000 FOB)		
	2003	2004	2005	2003	2004	2005
Outros tubos borracha vulc. n/end. ref. met. s/acessórios	-	25	21	-	560	440
Demais	254	112	102	305	384	430
Total	3.560	5.462	16.699	6.375	13.680	46.797

Máquinas aparelhos e materiais elétricos

Eletródos de carvão p/uso em fornos elétricos	6.305	7.001	5.841	12.497	14.361	15.260
Velas de ignição p/motor explosão/diesel	242	304	616	2.004	2.889	7.682
Outros partes e acessórios de impressoras/tracadores gráficos	94	111	95	6.371	6.157	5.638
Demais	1.796	1.190	2.208	6.784	8.605	10.246
Total	8.437	8.606	8.760	27.656	32.012	38.826

Demais segmentos

Telas p/pneumáticos fios alta tenac.						
Poliamida c/borracha	271	334	2.462	701	1.203	9.600
Óleo de rícino	1.603	457	11.212	1.215	578	9.042
Fio de alta tenacidade, de nailon (poliamida alifática)	3.251	2.873	2.502	7.712	7.586	8.251
Demais	272.727	337.327	293.494	65.501	96.467	121.069
Total	277.852	340.991	309.670	75.129	105.834	147.962

Fonte: MDIC/SECEX e PROMO-BA.

5.2.1.4 Quantidade e valor das exportações baianas, principais segmentos – Bahia – 2003-2005

Segmentos	Quantidade (t)			Valor (US\$ 1.000 FOB)		
	2003	2004	2005	2003	2004	2005
Estado da Bahia	7.192.759	7.669.908	10.507.472	3.258.772	4.062.916	5.987.744
Derivados de petróleo	3.286.146	2.953.079	4.686.639	609.267	549.770	1.375.657
Químicos e petroquímicos	1.251.462	1.272.275	1.347.817	800.578	946.491	1.152.388
Automotivo	58.908	94.457	127.126	398.673	640.719	872.186
Metalúrgicos	377.851	340.546	556.311	249.806	384.872	578.294
Papel e celulose	552.587	576.187	978.886	262.050	277.775	434.363
Soja e derivados	...	1.273.514	1.661.605	...	335.547	377.174
Cacau e derivados	76.135	78.461	86.802	213.271	194.045	224.401
Minerais	201.737	377.397	355.363	104.008	103.588	154.801
Frutas e suas preparações	106.927	90.558	105.272	80.482	74.884	103.581
Algodão e seus subprodutos	...	53.997	85.261	...	60.299	96.112
Café e especiarias	38.894	49.006	46.259	39.021	68.065	89.054
Couros e peles	13.908	17.766	21.971	58.455	72.406	71.597
Móveis e semelhantes	...	7.247	10.067	...	45.327	68.236
Sisal e derivados	117.576	115.898	91.986	53.925	62.548	63.552
Calçados e suas partes	2.224	3.758	3.444	27.840	50.816	56.032
Borrachas e suas obras	...	5.462	16.699	...	13.680	46.797
Máquinas, aparelhos e materiais elétricos	...	8.606	8.760	...	32.012	38.826
Fumo e derivados	4.013	4.645	3.449	17.263	16.699	18.613
Pesca e aquicultura	5.964	6.058	4.085	27.053	27.539	18.118
Demais segmentos	1.098.427	340.991	309.670	317.080	105.834	147.962

Fonte: MDIC/SECEX e PROMO-BA.

5.2.1.5 Quantidade e valor das exportações baianas, principais produtos – Bahia – 2003-2005

Produtos	Quantidade (t)			Valor (US\$ 1.000 FOB)		
	2003	2004	2005	2003	2004	2005
Estado da Bahia	7.192.759	7.669.908	10.507.472	3.258.772	4.062.916	5.987.744
Automóveis c/motor de explosão, 1500<cm3<=3000, até 6 passageiros	55.823	84.405	115.951	377.735	583.954	802.271
Fuel-oil (óleo combustível)	1.930.445	2.603.960	2.938.757	330.833	421.820	766.774
Óleos brutos de petróleo	881.856	-	1.314.619	153.426	-	384.880
Bagaços/resíduos sólidos, da extração do óleo de soja	703.871	871.612	948.557	130.963	209.190	192.815
Fios de cobre refinado, maior dimensão da seção transv. 6mm	46.646	63.156	69.608	77.885	161.168	241.560
Pasta química de madeira de n/conífera a soda/sulfato	354.478	385.220	773.807	146.535	159.462	306.591
Benzeno	147.662	164.886	242.222	55.118	120.574	173.031
Outras gasolinas	414.623	337.698	329.334	104.916	119.864	165.888
Outs. Grãos de soja, mesmo triturados	52.590	378.147	663.849	11.306	112.440	162.056
Manteiga, gordura e óleo, de cacau	33.590	33.942	37.281	99.601	104.046	148.941
Ácido fosfonometiliminodiacético e ácido trimetilfosfônico	57.128	43.326	37.615	114.002	83.186	73.218
Polietileno linear, densidade<0,94, em forma primária	23.867	45.372	86.229	25.412	49.561	94.299
Cátodos de cobre refinado/seus elementos, em forma bruta	23.993	21.928	32.880	42.938	58.515	114.380
Pasta química de madeira, para dissolução	99.450	98.812	104.556	51.235	54.160	57.743
Café não torrado, não descafeinado, em grão	35.220	40.424	43.776	33.345	51.385	83.905
Propeno (propileno) não saturado	85.197	78.394	74.429	32.918	44.127	57.677
Éter metil-ter-butílico (mtbe)	120.800	125.414	137.600	36.222	43.460	69.896
Assentos estofados, com armação de madeira	4.601	6.692	9.392	25.807	39.544	60.577
Algodão simplesmente debulhado, não cordado nem penteado	5.024	21.045	54.337	5.266	26.223	60.182
Outros fios, máquinas, ferros/aço, n/ligado, seção circular D<14MM	98.072	68.734	153.907	24.742	24.202	59.637
Demais segmentos	2.017.823	2.196.741	2.338.766	1.378.567	1.596.035	1.911.423

Fonte: MDIC/SECEX e PROMO-BA.

5.2.2 Importação

5.2.2.1 Quantidade das importações baianas por categoria de uso – Bahia – 1998-2005

(t)

Ano	Bens intermediários	Bens de capital	Bens de consumo duráveis	Combustíveis e lubrificantes	Bens de consumo não duráveis	Total
1998	4.248.083	21.471	5.735	1.600.177	26.302	5.901.768
1999	4.579.611	8.979	2.611	917.812	17.507	5.526.520
2000	4.294.607	33.967	24.271	828.215	15.764	5.196.824
2001	3.910.566	46.073	31.530	594.187	12.808	4.595.164
2002 ¹	3.038.347	27.202	362.001	477.495	15.495	3.920.540
2003	2.438.442	26.693	27.999	1.666.703	20.439	4.180.276
2004	2.928.778	51.349	41.158	2.067.605	22.599	5.111.489
2005	2.021.411	41.156	30.641	2.415.461	28.814	4.537.483

Fonte: MDIC/SECEX e PROMO-BA.

¹ Dados sujeito a retificação.

5.2.2.2 Valor das importações baianas por categoria de uso – Bahia – 1998-2005

(US\$ 1.000 FOB)

Ano	Bens intermediários	Bens de capital	Bens de consumo duráveis	Combustíveis e lubrificantes	Bens de consumo não duráveis	Total
1998	1.018.742	239.512	28.500	141.541	41.656	1.469.951
1999	1.136.763	174.527	14.395	107.247	34.284	1.467.216
2000	1.428.289	393.894	199.427	202.897	29.557	2.254.064
2001	1.219.828	646.891	271.926	115.052	20.745	2.274.442
2002 ¹	1.084.147	413.866	270.656	88.799	20.138	1.877.606
2003	1.299.893	101.052	208.341	320.923	15.000	1.945.209
2004	1.306.091	655.750	245.847	789.753	23.688	3.021.129
2005	1.244.958	756.010	202.979	1.078.871	27.981	3.310.799

Fonte: MDIC/SECEX e PROMO-BA.

¹ Dados sujeito a retificação.

5.3 Transportes

5.3.1 Rodoviário

5.3.1.1 Veículos cadastrados, por tipo – Bahia – 1999-2005

Veículos cadastrados	1999	2000	2001	2002	2003	2004	2005
Estado da Bahia	902.735	977.437	1.064.760	1.157.325	1.253.209	1.349.579	1.417.154
Automóvel	590.639	624.699	664.058	701.121	736.628	774.004	801.458
Camioneta	119.944	127.657	135.889	143.798	151.547	160.572	166.723
Caminhão	56.437	59.919	63.068	66.439	69.330	72.615	72.707
Ônibus	19.233	21.313	23.296	17.866	18.799	19.857	21.092
Moto	98.831	121.276	149.905	184.674	224.326	261.782	287.769
Outros ¹	17.651	22.573	28.544	43.427	52.579	60.749	67.405

Fonte: DETRAN.

¹ Com menos de 1% de representatividade os tipos: reboque, tr. rodas, micro ônibus e triciclo foram incluídos em "outros".

5.3.2 Ferroviário

5.3.2.1 Movimento de passageiros e carga transportada – Bahia – 1994-2005

Ano	Passageiros			Carga transportada (t)		
	Suburbano	Interior	Total	Combustível	Outros	Total
1994	1.882.397	-	1.882.397	365.676	1.195.389	1.561.065
1995	1.514.464	-	1.514.464	355.573	1.083.899	1.439.472
1996	1.211.078	-	1.211.078	359.615	960.354	1.319.969
1997	1.080.887	-	1.080.887
1998	1.041.645	-	1.041.645
1999	1.177.584	-	1.177.584
2000	2.064.224	-	2.064.224
2001	2.938.696	-	2.938.696
2002	2.881.529	-	2.881.529
2003	4.167.972	-	4.167.972
2004	3.744.073	-	3.744.073
2005	4.401.582	-	4.401.582

Fonte: REFSA/CBTU/FCA.

5.3.3 Marítimo

5.3.3.1 Movimento de navios e mercadorias por portos organizados – Bahia – 1994-2005

Ano	Aratu			Malhado		
	Navios	Exportação (t)	Importação (t)	Navios	Exportação (t)	Importação (t)
1994	1.288	5.193.546	8.444.111	161	562.609	394.055
1995	1.294	4.948.954	8.577.922	90	372.882	441.341
1996	1.309	4.989.310	9.883.553	72	151.511	270.912
1997	1.392	5.168.331	10.726.242	56	339.285	95.302
1998	1.455	6.585.200	11.959.595	100	661.325	121.129
1999	1.400	6.575.274	12.916.900	56	318.033	169.745
2000	1.419	6.822.328	11.539.381	66	613.752	135.039
2001	1.425	6.780.829	13.807.093	59	688.918	90.538
2002	1.392	7.293.459	13.752.211	48	534.049	117.773
2003	1.366	7.585.386	14.165.143	54	750.762	148.441
2004	1.541	9.583.307	16.856.582	58	949.315	75.542
2005	1.622	10.092.151	17.548.830	36	914.280	60.984

Ano	Salvador			Total		
	Navios	Exportação (t)	Importação (t)	Navios	Exportação (t)	Importação (t)
1994	651	1.250.207	451.270	2.100	7.006.362	9.289.436
1995	583	1.083.790	519.656	1.967	6.405.626	9.538.919
1996	534	1.087.469	547.043	1.915	6.228.290	10.701.508
1997	439	981.732	590.777	1.887	6.489.348	11.412.321
1998	369	762.332	639.695	1.924	8.008.857	12.720.419
1999	463	1.031.097	757.924	1.919	7.924.404	13.844.569
2000	529	1.081.870	910.376	2.014	8.517.950	12.584.796
2001	577	1.051.486	887.897	2.061	8.521.233	14.785.528
2002	715	1.435.132	899.860	2.155	9.262.640	14.769.844
2003	886	1.701.851	915.260	2.306	10.037.999	15.228.844
2004	791	1.770.864	1.182.229	2.390	12.303.486	18.114.353
2005	893	1.981.797	1.053.925	2.551	12.988.228	18.663.739

Fonte: CODEBA.

5.3.4 Aéreo

5.3.4.1 Movimento de aeronaves, passageiros, cargas e correio no Aeroporto Internacional Deputado Luís Eduardo Magalhães – Salvador – 1994-2005

Ano	Aeronave		Passageiros		Carga(kg)		Correio (kg)	
	Pouso	Decolagem	Embarcado	Desembarcado	Embarcada	Desembarcada	Embarcado	Desembarcado
1994	26.426	26.282	697.842	769.960	4.369.523	9.345.025	8.470.925	6.998.724
1995	27.231	27.135	833.944	855.995	7.245.493	13.684.516	7.629.214	7.169.221
1996	27.847	27.593	760.561	801.341	6.845.693	12.139.414	7.503.918	6.016.730
1997	30.982	30.568	802.668	945.633	9.402.156	16.670.876	8.237.874	7.351.463
1998	36.327	36.142	973.150	1.153.098	8.586.717	15.496.267	9.327.237	8.699.796
1999	39.392	39.340	695.758	1.172.296	8.947.596	14.788.126	9.642.485	10.088.762
2000	43.413	43.326	1.072.933	1.331.096	8.449.864	11.780.355	10.457.253	10.481.182
2001	45.936	45.999	1.422.412	1.658.898	17.680.841	21.659.437	5.154.909	3.987.773
2002	44.466	44.496	1.702.674	1.906.933	26.218.703	32.339.642	2.486.925	2.013.452
2003	39.151	39.191	1.545.356	1.779.174	25.591.411	31.258.569	6.520.362	8.057.300
2004	40.697	40.607	1.813.690	1.962.027	29.343.761	36.898.467	6.380.713	7.392.663
2005	39.172	39.099	2.036.798	2.334.594	27.585.744	35.999.444	6.906.848	8.645.120

Fonte: INFRAERO.

5.4 Comunicações

5.4.1 Correios e telégrafos

5.4.1.1 Agências de correios e unidades operacionais de atendimento – Bahia – 1994-2005

Ano	Total	Agências					Posto venda de produtos	Centro de serviços telemáticos	Caixa de coleta	Outros ²
		Correio	Correio franqueada	Correio comunitário	Correio satélite ¹	Filatélica				
1994	1.768	447	137	-	179	-	284	-	721	-
1995	1.745	449	126	...	171	3	67	1	904	24
1996	1.889	455	121	...	195	-	127	1	955	35
1997	1.741	415	105	...	160	3	146	1	878	33
1998	1.825	444	104	...	166	2	174	1	878	56
1999	1.905	446	97	70	174	2	175	1	877	63
2000	1.712	448	94	74	125	2	129	1	778	61
2001	1.924	449	92	222	84	2	148	1	879	47
2002	1.985	451	92	322	84	2	128	-	879	27
2003	2.000	453	91	340	30	2	139	1	879	65
2004	1.986	458	92	363	8	2	128	1	879	55
2005	1.913	461	90	363	4	1	127	1	808	58

Fonte: EBCT.

¹ A partir de 1995, Agência de Correio Social passou a chamar-se Agência de Correio Satélite.

² Corresponde a outras unidades operacionais como: Centro Operacional, Centro de Triagem, Centro de Distribuição Domiciliar, Posto de Correio, Centro de Operações Integradas, Agência de Correio Comercial Tipo I Própria e Terceirizada, Centro de Tratamento de Encomendas, Centro de Tratamento de Cartas, Centro de Tratamento de Cartas e Encomendas e Centro de Serviços Telemáticos.

5.4.2 Telecomunicações

5.4.2.1 Emissoras de rádio OM e FM licenciadas, segundo os municípios – Bahia – 2006

(continua)

Municípios	OM	FM
Estado da Bahia	101	124
Alagoinhas	1	2
Amargosa	-	1
América Dourada	-	1
Barra do Mendes	1	-
Barreiras	2	1
Belo Campo	1	-
Bom Jesus da Lapa	2	1
Brumado	1	1
Cachoeira	-	1
Caetité	1	-
Camacan	-	1
Camaçari	1	1
Campo Formoso	-	2
Canavieiras	1	1
Candeias	-	1
Capim Grosso	1	-
Carinhanha	-	1
Castro Alves	-	1
Catu	-	1
Central	1	-
Cícero Dantas	1	-
Conceição do Coité	1	1
Conceição do Jacuípe	-	2
Correntina	1	1
Cruz das Almas	1	1
Dias D'Ávila	-	1
Esplanada	-	1
Euclides da Cunha	1	2
Eunápolis	2	4
Feira de Santana	5	4
Gandu	1	1
Guanambi	2	2
Ibotirama	-	1
Ilhéus	3	3
Ipiaú	2	1
Ipirá	1	1
Irecê	2	2
Itabela	-	1
Itaberaba	1	1
Itabuna	4	3
Itajuípe	-	1
Itamaraju	1	2
Itanhém	-	1
Itaparica	-	1
Itapetinga	2	1
Itapicuru	1	-
Itarantim	-	1
Itiruçu	1	-
Itororó	-	1
Ituaçu	-	1
Ituberá	-	1
Jacobina	2	2
Jaguaquara	2	-
Jaguarari	-	1

5.4.2.1 Emissoras de rádio OM e FM licenciadas, segundo os municípios – Bahia – 2006

(conclusão)

Municípios	OM	FM
Jequié	1	2
Jeremoabo	1	1
Jiquiriçá	1	-
Juazeiro	3	2
Lauro de Freitas	-	1
Livramento de Nossa Senhora	-	1
Luís Eduardo Magalhães	1	-
Macarani	-	1
Macaúbas	-	2
Mairi	1	-
Mata de São João	-	1
Medeiros Neto	-	1
Monte Santo	1	1
Morro do Chapéu	1	1
Mucuri	-	2
Muritiba	1	-
Mutuípe	-	1
Nazaré	-	1
Paripiranga	-	1
Paulo Afonso	2	1
Piritiba	-	1
Poções	1	-
Porto Seguro	1	1
Presidente Dutra	-	1
Riachão do Jacuípe	1	1
Riacho de Santana	1	-
Ribeira do Pombal	2	1
Rio Real	1	-
Ruy Barbosa	-	1
Salvador	10	15
Santa Maria da Vitória	1	1
Santana	1	-
Santo Amaro	1	1
Santo Antônio de Jesus	1	2
São Gonçalo dos Campos	1	-
Saúde	-	1
Senhor do Bonfim	1	1
Serrinha	2	1
Souto Soares	1	-
Teixeira de Freitas	2	1
Teolândia	1	-
Terra Nova	-	1
Tucano	-	1
Ubatã	1	1
Utinga	1	-
Valença	1	1
Valente	1	-
Várzea da Roça	-	1
Vera Cruz	-	2
Vitória da Conquista	3	4
Xique-Xique	2	1

Fonte: DMC/BA.

Nota: Informações em janeiro de 2006.

5.4.2.2 Emissoras de televisão licenciadas, segundo os municípios – Bahia – 2006

Municípios	TV
Estado da Bahia	13
Barreiras	1
Feira de Santana	1
Itabuna	2
Juazeiro	1
Porto Seguro	1
Salvador	6
Teixeira de Freitas	1
Vitória da Conquista	2

Fonte: DMC/BA.

Nota: Informações em janeiro de 2006.

5.5 Fluxo de turistas

5.5.1 Meios de hospedagem

5.5.1.1 Entrada de turistas, segundo o país de residência permanente e vias de acesso

Bahia – 2004-2005

(continua)

País de residência permanente	Via aérea		Via marítima		Total	
	2004	2005	2004	2005	2004	2005
Total	126.304	133.347	4.680	5.612	130.984	138.959
África	184	180	58	90	242	270
África do Sul	36	43	35	58	71	101
Angola	4	8	-	-	4	8
Nigéria	29	22	2	6	31	28
Outros	115	107	21	26	136	133
América Central	44	39	39	45	83	84
Costa Rica	4	3	1	1	5	4
Panamá	-	-	1	1	1	1
Porto Rico	2	2	-	-	2	2
Outros	38	34	37	43	75	77
América do Norte	682	623	2.015	1.906	2.697	2.529
Canadá	187	148	38	42	225	190
Estados Unidos	470	450	1.973	1.860	2.443	2.310
México	25	25	4	4	29	29
América do Sul	50.966	48.918	115	167	51.081	49.085
Argentina	46.378	44.662	56	76	46.434	44.738
Bolívia	6	6	-	-	6	6
Chile	2.096	2.058	42	70	2.138	2.128
Colômbia	18	17	2	2	20	19
Equador	3	4	2	2	5	6
Paraguai	11	9	-	-	11	9
Peru	25	21	6	9	31	30
Suriname	1	1	-	-	1	1
Uruguai	2.406	2.123	2	2	2.408	2.125
Venezuela	22	17	5	6	27	23
Ásia	71	92	430	560	501	652
China	-	4	25	45	25	49
Coréia do Sul	15	14	1	2	16	16
Japão	7	23	85	77	92	100
Outros	49	51	319	436	368	487
Europa	73.914	83.009	1.993	2.807	75.907	85.816
Alemanha	6.983	7.142	98	127	7.081	7.269
Áustria	235	285	15	17	250	302
Bélgica	1.043	1.174	21	28	1.064	1.202
Dinamarca	141	172	17	22	158	194
Espanha	7.713	8.998	87	118	7.800	9.116
Filândia	-	219	-	-	-	219
França	5.174	5.819	552	674	5.726	6.493
Grécia	114	102	73	111	187	213
Holanda	1.668	1.867	48	66	1.716	1.933
Hungria	-	84	-	-	-	84
Inglaterra	3.147	3.180	423	702	3.570	3.882

5.5.1.1 Entrada de turistas, segundo o país de residência permanente e vias de acesso

Bahia – 2004-2005

(conclusão)

País de residência permanente	Via aérea		Via marítima		Total	
	2004	2005	2004	2005	2004	2005
Irlanda	-	61	-	-	-	61
Itália	11.769	14.285	135	165	11.904	14.450
Noruega	131	157	79	121	210	278
Polónia	-	47	-	-	-	47
Portugal	32.266	35.379	62	121	32.328	35.500
Suécia	249	268	9	14	258	282
Suíça	2.902	3.356	72	91	2.974	3.447
Outros	379	414	302	430	681	844
Oceania	83	75	19	22	102	97
Austrália	49	48	14	15	63	63
Nova Zelândia	34	27	5	7	39	34
Oriente Médio	353	401	11	14	364	415
Arábia Saudita	2	2	-	-	2	2
Israel	343	392	-	-	343	392
Outros	8	7	11	14	19	21
Países não especificados	7	10	-	1	7	11

Fonte: EMBRATUR

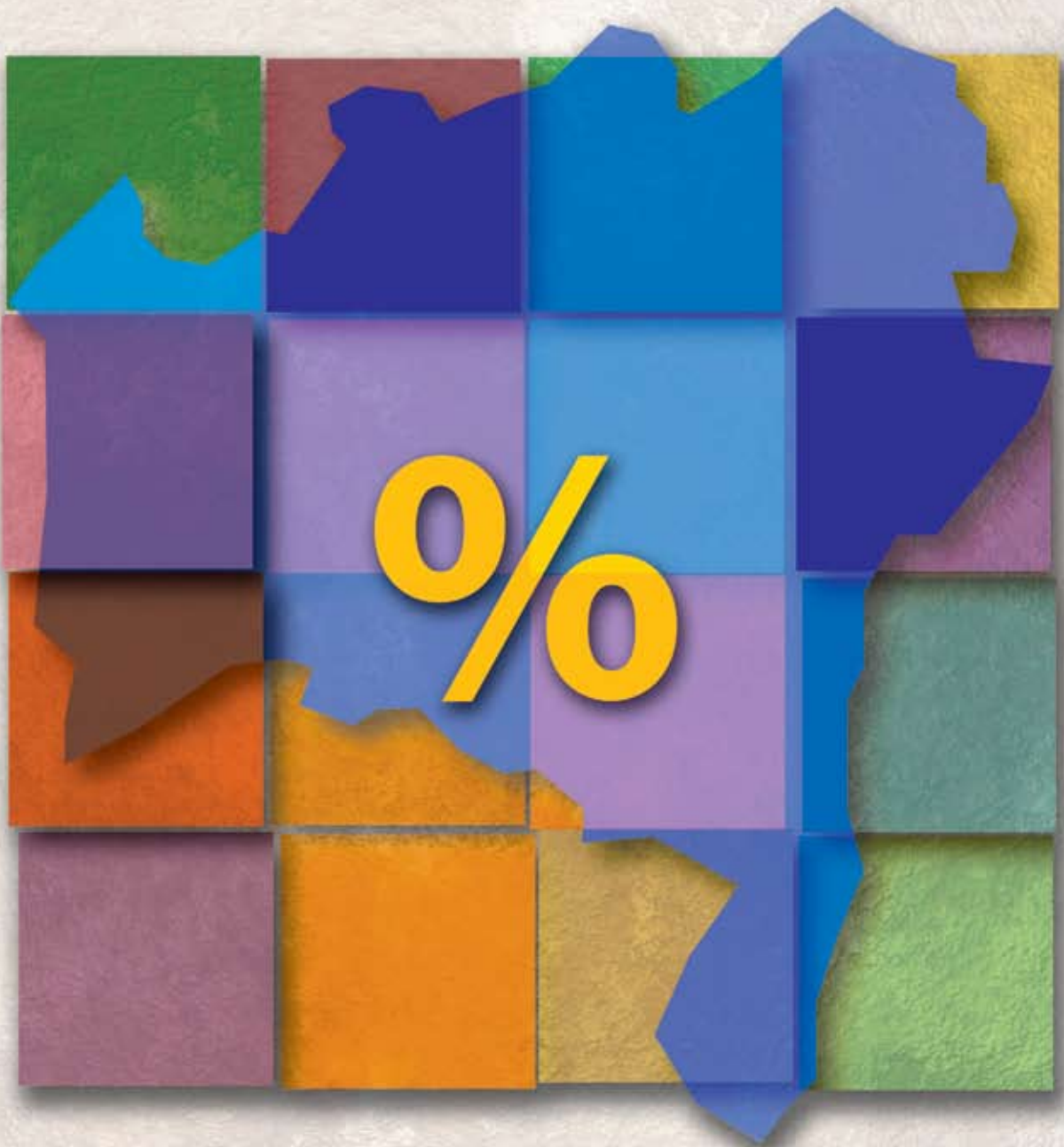

Índices

6 Índices

Variação percentual dos índices de preço ao consumidor, por grupo de consumo Salvador - 2004 - 2005

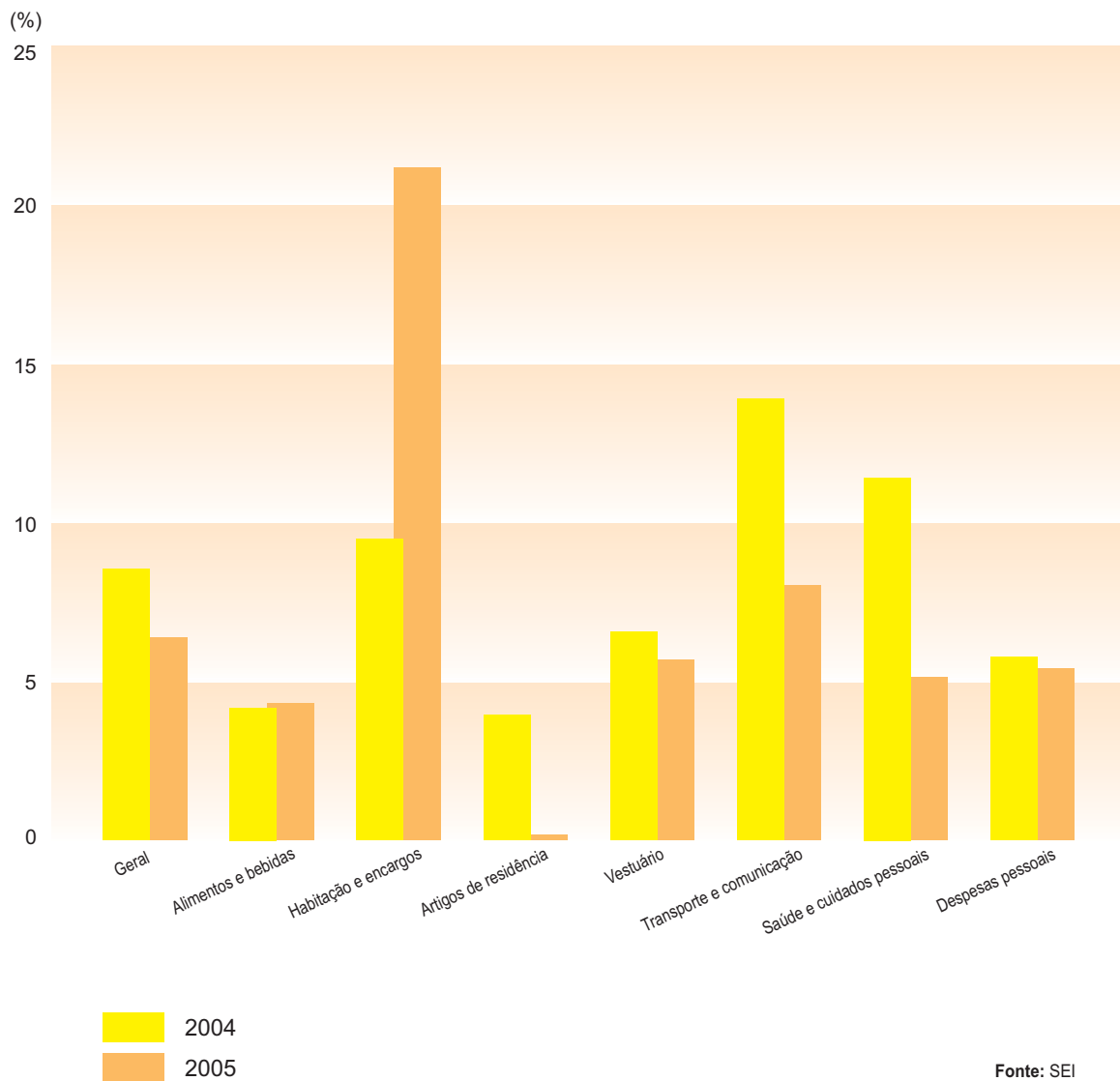

6 Índices

6.1 Variação percentual dos índices de preço ao consumidor, por grupo de consumo, em Salvador – 1994-2005

Período	Geral	Alimentos e bebidas	Habitação e encargos	Artigos de residência	Vestuário	Transporte e comunicação	Saúde e cuidados pessoais	Despesas pessoais
1994	978,76	955,38	1.132,26	917,71	904,99	1.045,60	878,06	987,05
1995	28,19	11,18	61,92	20,02	18,71	43,46	27,33	46,90
1996	8,89	4,07	17,06	2,26	2,55	14,26	14,38	16,70
1997	4,70	-0,87	9,36	-1,04	-2,17	23,06	4,74	4,62
1998	1,19	3,12	4,30	0,87	-5,96	0,55	4,03	2,12
1999	9,02	6,86	7,60	7,15	1,14	22,69	12,69	6,55
2000	6,92	4,42	3,66	11,36	6,17	12,37	4,81	7,14
2001	8,05	9,92	7,57	4,09	0,14	13,32	7,04	9,59
2002	11,40	14,75	5,86	12,86	4,22	14,82	11,36	7,70
2003	10,64	10,22	10,48	12,89	5,27	13,51	12,75	11,09
2004	7,46	4,11	9,62	4,00	6,45	13,98	11,57	6,87
2005	6,25	4,27	21,09	0,14	4,77	8,05	5,17	5,33

Fonte: SEI.

Nota: A partir de Maio/92 o IPC/CEI passa a ter nova base: Abril/92=100. Tal modificação se baseia na nova Pesquisa de Orçamento Familiar (POF) que deu origem ao atual índice, introduzindo novos ponderadores e ampliando a faixa de renda de 1 a 40 salários mínimos. Aumentaram-se também os grandes grupos de quatro para sete.



Agregados macroeconômicos

7 Agregados macroeconômicos

Índices do PIB total e per capita
Bahia - 2002 - 2005

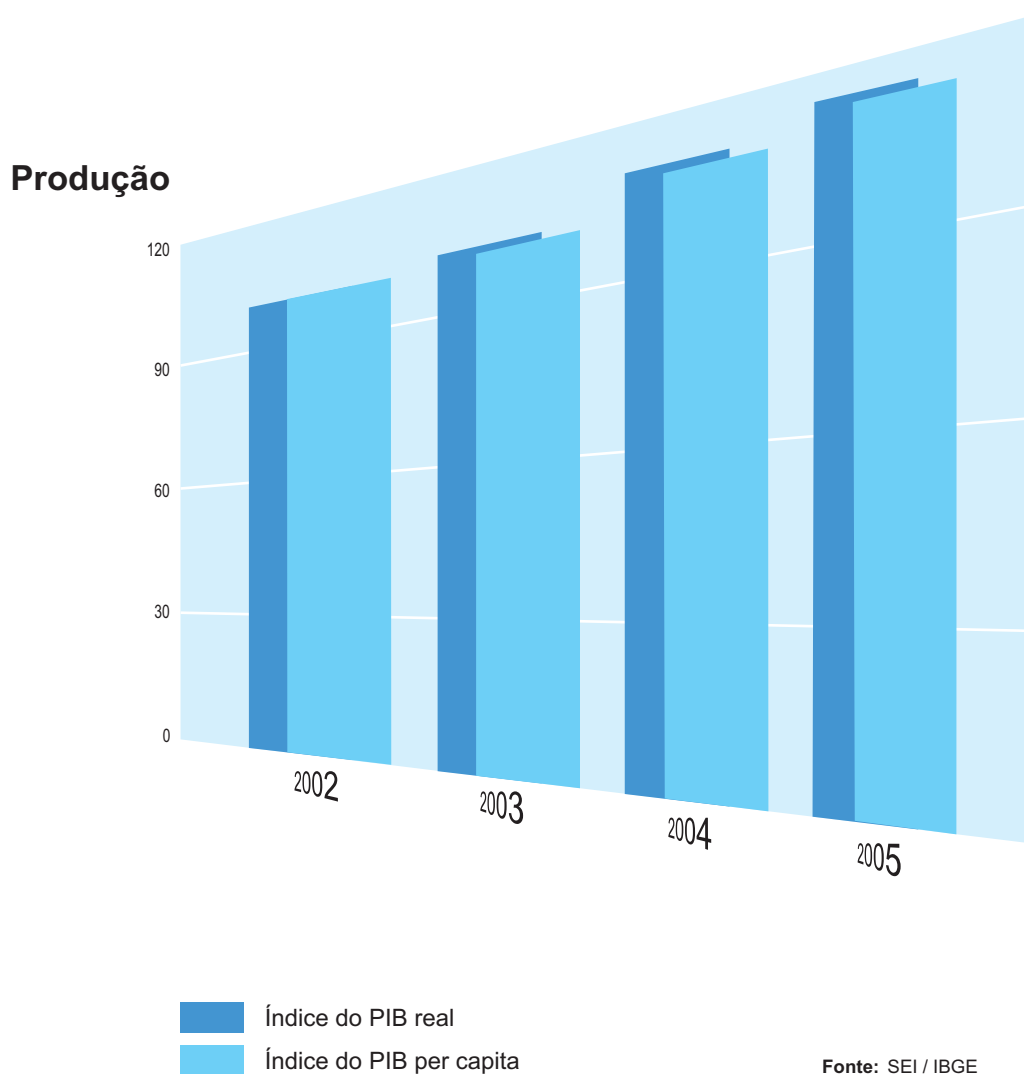

7 Agregados macroeconômicos

7.1 Arrecadação federal

7.1.1 Arrecadação dos impostos e contribuição federais administrados pela Secretaria da Receita Federal – Bahia – 1994-2005

R\$ 1 000

Ano	Importação	Exportação	Renda	IPI	IOF	ITR	CPMF	Total
1994	52.167	115	385.462	282.551	63.286	885	124.562	909.028
1995	85.201	4.127	565.021	362.756	57.549	4.303	4.953	1.083.910
1996	73.094	609	613.515	415.028	53.789	10.019	-	1.166.055
1997	98.743	521	616.403	422.016	62.253	14.056	94.344	1.308.337
1998	139.763	751	721.828	460.837	68.662	9.056	101.282	1.502.179
1999	130.858	174	889.103	493.404	61.390	10.125	82.962	1.668.016
2000	178.339	11	910.497	655.405	28.485	10.696	149.590	1.933.023
2001	211.366	4.062	1.108.149	777.129	44.428	8.611	173.864	2.327.609
2002	223.457	3.978	1.677.265	748.502	41.040	9.785	194.259	2.898.286
2003	217.462	2.771	1.226.039	630.917	36.217	9.202	151.528	2.274.135
2004	278.452	3.709	1.355.830	939.384	23.972	10.203	23.088	2.634.638
2005	242.149	3.012	2.099.892	1.136.542	24.704	9.815	23.574	3.539.687

Fonte: MINIFAZ.

Nota: Dados em valores correntes.

7.2 Arrecadação estadual

7.2.1 Arrecadação do ICMS por atividade econômica e por setores – Bahia – 2001-2005

R\$ 1.000

Atividades	2001	2002	2003	2004	2005
Estado da Bahia	4.242.408	5.074.087	5.870.911	7.132.795	8.192.131
Agropecuária	40.241	60.001	79.056	100.066	84.995
Indústria	2.598.139	3.114.733	3.813.557	4.550.288	4.770.817
Indústria extrativa	80.044	93.550	136.031	148.865	142.029
Transformação	2.167.545	2.577.211	3.140.275	3.729.689	3.819.376
Utilidade pública	342.161	439.934	534.711	668.253	802.804
Construção	8.388	4.038	2.541	3.481	6.608
Comércio e Serviços	1.544.353	1.815.080	1.912.975	2.407.708	2.844.508
Com. repar. veíc. automotores	912.919	1.071.824	1.156.090	1.514.707	1.807.711
Serviços	631.434	743.256	756.885	893.001	1.036.797
Atividades não classificadas	59.677	84.272	65.323	74.734	491.811

Fonte: SEFAZ/SIDAT.

Obs: Inclui Principal, Correção Monetária e Acréscimos Moratórios.

7.2.2 Arrecadação do ICMS, IPVA, ITD e taxas por Território de Identidade – Bahia – 2005

R\$ 1.000

Território de Identidade	ICMS	IPVA	ITD	Taxas	Total
Estado da Bahia	7.224.428	263.046	11.066	125.200	7.623.739
Irecê	15.549	2.674	23	123	18.369
Velho Chico	14.467	1.959	88	292	16.806
Chapada Diamantina	8.069	2.149	79	123	10.420
Sisal	13.929	3.281	94	348	17.651
Litoral Sul	159.306	11.152	717	2.258	173.432
Baixo Sul	23.206	2.304	96	97	25.703
Extremo Sul	131.604	11.592	912	1.225	145.333
Itapetinga	13.016	2.351	191	328	15.885
Vale do Jiquiriçá	6.900	2.088	46	122	9.156
Sertão de São Francisco	34.941	5.587	125	334	40.988
Oeste Baiano	120.896	7.555	50	255	128.755
Bacia do Paramirim	4.009	1.135	7	71	5.222
Sertão Produtivo	47.699	6.263	124	255	54.342
Piemonte do Paraguaçu	6.778	1.504	256	115	8.652
Bacia do Jaculpe	4.276	1.131	72	147	5.626
Piemonte da Diamantina	9.279	2.089	58	157	11.583
Semi-árido Nordeste II	12.680	1.661	76	116	14.533
Agreste de Alagoinhas/Litoral Norte	293.668	6.142	79	1.222	301.111
Portal do Sertão	251.540	19.367	432	1.807	273.146
Vitória da Conquista	98.075	9.985	416	650	109.126
Recôncavo	2.058.366	7.329	173	1.371	2.067.239
Médio Rio de Contas	28.213	4.561	120	931	33.825
Bacia do Rio Corrente	18.984	1.202	45	99	20.330
Itaparica	11.672	3.287	32	52	15.044
Piemonte Norte do Itapicuru	54.511	2.392	83	165	57.151
Metropolitana de Salvador	3.782.794	142.306	6.672	112.537	4.044.310

Fonte: SEFAZ

7.3 Balanço da administração do governo estadual

7.3.1 Receitas realizadas por categorias econômicas, administração direta e indireta

Bahia – 2002-2005

R\$ 1.000

Receitas	2002	2003	2004	2005
Total das receitas	9.868.801	10.913.916	13.048.648	14.446.993
Receitas Correntes	9.113.920	10.385.147	12.522.784	13.918.446
Receita tributária	5.383.114	6.263.074	7.259.580	7.649.955
Receita de contribuições	1.058.766	1.087.971	1.080.803	1.499.138
Receita patrimonial	118.568	194.728	146.441	176.929
Receita de serviços	160.122	142.670	725.890	57.336
Transf. correntes	2.973.426	3.081.922	3.351.412	4.796.591
Outras rec. correntes	294.208	584.652	1.061.430	955.903
Conta retificadora da rec. orçamentária	-874.284	-969.869	-1.102.772	-1.217.405
Receitas de capital	754.882	528.770	525.865	528.547
Operações de crédito	444.944	420.429	314.140	253.845
Alienação de bens	69.667	4.846	40.149	245.447
Amortização de empréstimos	2.683	2.619	2.490	2.712
Transf. de capital	237.204	100.670	169.081	26.536
Outras rec. de capital	385	206	4	8

Fonte: SEFAZ/SICOF/SAF/DICOP

7.3.2 Despesas empenhadas por categorias econômicas e grupos de despesas – Bahia – 2002-2005

R\$ 1.000

Despesas	2002	2003	2004	2005
Total das despesas	9.632.687	11.178.936	12.961.886	14.348.143
Despesas correntes	7.888.034	9.305.827	11.121.604	12.385.059
Pessoal e encargos sociais	4.104.101	4.887.644	5.649.069	6.300.491
Juros e encargos da dívida	475.998	624.281	568.712	598.150
Outras despesas correntes	3.307.935	3.793.902	4.903.823	5.486.418
Despesas de capital	1.744.653	1.873.109	1.840.283	1.963.084
Investimentos	943.406	863.730	861.057	1.009.579
Inversões financeiras	249.579	281.557	174.852	94.084
Amortização da dívida	551.669	727.822	804.374	859.421

Fonte: SEFAZ/SICOF/SAF/DICOP

7.4 Contas regionais

7.4.1 PIB Brasil total e per capita e relação PIB Bahia/PIB Brasil – 2002-2005

Ano	Produto Interno Bruto Brasil			População residente 1.000 hab ¹	Produto Interno Bruto per capita Brasil			Deflator Brasil	Participação (%) BA/BR (Preços correntes)		
	Em R\$ 1.000.000		Variação real anual em %		R\$		Variação real anual em %		Var. anual em %	PIB Total	PIB per capita
	Preços correntes	Preços do ano anterior			Preços Correntes	Preços do ano anterior					
2002	1.477.822	1.336.748	2,7	176.391	8.378	7.578	1,2	10,6	4,1	54,0	
2003	1.699.948	1.494.767	1,1	178.985	9.498	8.351	(0,3)	13,7	4,0	53,0	
2004	1.941.498	1.797.054	5,7	181.586	10.692	9.896	4,2	8,0	4,1	54,1	
2005	2.147.239	2.002.843	3,2	184.184	11.658	10.874	1,7	7,2	4,2	56,5	

Fonte: SEI/IBGE.

¹ População estimada para 10 de julho.

7.4.2 Estrutura do Produto Interno Bruto – Bahia – 2002-2005

(%)

Tipo de atividade	2002	2003	2004	2005
Agricultura, silvicultura e exploração florestal	8,1	7,9	8,6	6,5
Pecuária e pesca	2,4	2,7	2,3	2,1
Indústria extrativa mineral	1,3	1,4	1,7	1,7
Indústria de transformação	15,9	15,8	16,5	16,9
Construção civil	7,2	6,4	7,0	8,2
Produção e distribuição de eletricidade e gás, água, esgoto e limpeza urbana	4,4	5,2	5,5	5,4
Comércio e serviços de manutenção e reparação	10,5	11,3	11,6	11,1
Serviços de alojamento e alimentação	2,4	2,0	2,2	3,0
Transportes, armazenagem e correio	4,1	4,3	3,9	4,3
Serviços de informação	2,8	3,2	2,8	2,9
Intermediação financeira, seguros e previdência complementar	4,9	3,9	3,4	3,8
Serviços prestados às famílias e associativos	2,1	1,9	1,9	2,0
Serviços prestados às empresas	3,1	3,6	3,9	3,8
Atividades imobiliárias e aluguel	9,6	9,4	8,9	8,4
Administração, saúde e educação públicas	16,3	16,1	15,2	15,8
Saúde e educação mercantis	3,8	3,7	3,5	3,0
Serviços domésticos	1,2	1,1	1,1	1,2
Total	100,0	100,0	100,0	100,0

Fonte: SEI/IBGE

(*) Dados sujeitos a retificação, depois de consolidados os resultados de todas as UF's (Projeto de Contas Regionais - SEI / IBGE).

7.4.3 PIB total e per capita índices e taxas de crescimento – Bahia – 2002-2005

Anos	Unidade monetária	PIB total (Valores Correntes)	Índice do PIB real	Taxa de crescimento	População	PIB per capita (valores correntes)	Índice do PIB per capita real	Taxa do PIB per capita
2002	R\$Milhão	60.671,8	100,0	...	13.409.108	4.524,7	100,0	...
2003	R\$Milhão	68.146,9	102,2	2,2	13.544.336	5.031,4	101,2	1,2
2004	R\$Milhão	79.083,2	111,6	9,2	13.682.074	5.780,1	109,5	8,2
2005	R\$Milhão	90.943,0	116,9	4,7	13.815.334	6.582,8	113,6	3,8

Fonte: SEI/IBGE.

(*) Dados sujeitos a retificação, depois de consolidados os resultados de todas as UF's (Projeto de Contas Regionais - SEI / IBGE).